

Allgemein bildende Schulen in Nordrhein-Westfalen

2003

Herausgegeben vom
Landesamt für Datenverarbeitung und Statistik Nordrhein-Westfalen
Mauerstraße 51, 40476 Düsseldorf • Postfach 10 11 05, 40002 Düsseldorf
Telefon 0211 9449-01 • Telefax 0211 442006
Internet: <http://www.lds.nrw.de>
E-Mail: poststelle@lds.nrw.de

Erschienen im April 2005

Preis dieser Ausgabe:
14,80 EUR

© Landesamt für Datenverarbeitung und Statistik NRW, Düsseldorf, 2005
Für nicht gewerbliche Zwecke sind Vervielfältigung und unentgeltliche Verbreitung, auch auszugsweise, mit Quellenangabe gestattet. Die Verbreitung, auch auszugsweise, über elektronische Systeme/Datenträger bedarf der vorherigen Zustimmung. Alle übrigen Rechte bleiben vorbehalten.

Inhalt

| | Seite | |
|---|-------|-------------------------|
| Vorbemerkung | 7 | |
| Begriffsdefinitionen | 7 | |
| Grafiken | 13 | |
| Tabellen | | |
| | | Regionale Gliederung |
| Grundschulen | | |
| 1. Schuleckdaten 2003/04 | 20 | Kreis |
| 2. Verteilung der Schülerpopulation 2003/04 | 22 | Kreis |
| 3. Lehrergrunddaten 2003/04 | 30 | Kreis |
| 4. Erteilte wöchentliche Unterrichtsstunden 2003/04 | 32 | Kreis |
| 5. Einschulungen/Nichteinschulungen 2003/04 | 34 | Kreis |
| Hauptschulen | | |
| 1. Schuleckdaten 2003/04 | 44 | Kreis |
| 2. Verteilung der Schülerpopulation 2003/04 | 46 | Kreis |
| 3. Schulabgängerinnen und -abgänger im Abgangsjahr 2003 | 54 | Kreis |
| 4. Lehrergrunddaten 2003/04 | 62 | Kreis |
| 5. Erteilte wöchentliche Unterrichtsstunden 2003/04 | 64 | Kreis |
| Volksschulen | | |
| 1. Schuleckdaten 2003/04 | 68 | Kreis |
| 2. Verteilung der Schülerpopulation 2003/04 | 69 | Kreis |
| 3. Schulabgängerinnen und -abgänger im Abgangsjahr 2003 | 70 | Kreis |
| 4. Lehrergrunddaten 2003/04 | 71 | Kreis |
| 5. Erteilte wöchentliche Unterrichtsstunden 2003/04 | 72 | Kreis |
| Realschulen | | |
| 1. Schuleckdaten 2003/04 | 74 | Kreis |
| 2. Verteilung der Schülerpopulation 2003/04 | 76 | Kreis |
| 3. Schulabgängerinnen und -abgänger im Abgangsjahr 2003 | 84 | Kreis |
| 4. Lehrergrunddaten 2003/04 | 92 | Kreis |
| 5. Erteilte wöchentliche Unterrichtsstunden 2003/04 | 94 | Kreis |
| Gesamtschulen | | |
| 1. Schuleckdaten 2003/04 | 98 | Kreis |
| 2. Verteilung der Schülerpopulation 2003/04 | 100 | Kreis |
| 3. Schulabgängerinnen und -abgänger im Abgangsjahr 2003 | 108 | Kreis |
| 4. Lehrergrunddaten 2003/04 | 116 | Kreis |
| 5. Erteilte wöchentliche Unterrichtsstunden 2003/04 | 118 | Kreis |

| | Seite | Regionale Gliederung |
|---|-------|-------------------------|
| Gymnasien | | |
| 1. Schuleckdaten 2003/04 | 122 | Kreis |
| 2. Verteilung der Schülerpopulation 2003/04 | 124 | Kreis |
| 3. Schulabgängerinnen und -abgänger im Abgangsjahr 2003 | 132 | Kreis |
| 4. Lehrergrunddaten 2003/04 | 140 | Kreis |
| 5. Erteilte wöchentliche Unterrichtsstunden 2003/04 | 142 | Kreis |
| Freie Waldorfschulen | | |
| 1. Schuleckdaten 2003/04 | 146 | Kreis |
| 2. Verteilung der Schülerpopulation 2003/04 | 152 | Kreis |
| 3. Schulabgängerinnen und -abgänger im Abgangsjahr 2003 | 156 | Kreis |
| 4. Lehrergrunddaten 2003/04 | 160 | Kreis |
| 5. Erteilte wöchentliche Unterrichtsstunden 2003/04 | 166 | Kreis |
| 6. Einschulungen 2003/04 | 172 | Kreis |
| Weiterbildungskollegs | | |
| 1. Schuleckdaten 2003/04 | 178 | Kreis |
| 2. Verteilung der Teilnehmerpopulation 2003/04 | 180 | Kreis |
| 3. Schulabgängerinnen und -abgänger im Abgangsjahr 2003 | 186 | Kreis |
| 4. Lehrergrunddaten 2003/04 | 193 | Kreis |
| 5. Erteilte wöchentliche Unterrichtsstunden 2003/04 | 195 | Kreis |
| Gesamtübersichten | | |
| 1. Schülerinnen und Schüler 2003/04 nach Schuljahrgang und schulischer Herkunft | 198 | Land |
| 2. Schülerinnen und Schüler 2003/04 nach Schuljahrgang und Klassenarten | 204 | Land |
| 3. Regelschülerinnen und -schüler, Wiederholerinnen und Wiederholer sowie Seiteneinsteigerinnen und -einsteiger 2003/04 nach Schuljahrgang | 208 | Land |
| 4. Nichtversetzte am Ende des Schuljahres 2002/03 nach Schuljahrgang | 212 | Land |
| 5. Neuaufnahmen in den 5. Schuljahrgang 2003/04 nach schulischer Herkunft | 214 | Land |
| 6. Ausländische Schülerinnen und Schüler 2003/04 nach Herkunftsland und Schuljahrgang bzw. Bildungsbereich | 215 | Land |
| 7. Schulabgängerinnen und -abgänger im Abgangsjahr 2003 nach Schuljahrgang bzw. Semester und Abgangsart | 228 | Land |
| 8. Teilnehmerinnen und Teilnehmer am Fremdsprachenunterricht 2003/04 nach Schuljahrgang bzw. Bildungsbereich | 233 | Land |
| 9. Klassen 2003/04 nach Schuljahrgang, Klassenfrequenz und Standardabweichung | 236 | Land |
| 10. Hauptamtliche und BAT-Lehrerinnen und -Lehrer 2003/04 nach Lehramt und Alter | 238 | Land |
| 11. Schulen 2003/04 nach der Trägerschaft | 246 | Land |
| Zeitreihen | | |
| 1. Allgemein bildende Schulen 1983 – 2003 | 250 | Land |
| Anhang | | |
| 1. Schülerinnen und Schüler an Grundschulen 2003/04 nach Schuljahrgang und Geburtsjahr | 257 | Land |
| 2. Schülerinnen und Schüler an Hauptschulen 2003/04 nach Schuljahrgang und Geburtsjahr | 258 | Land |

| | Seite | Regionale Gliederung |
|---|-------|-------------------------|
| 3. Schülerinnen und Schüler an Realschulen 2003/04 nach Schuljahrgang und Geburtsjahr | 259 | Land |
| 4. Schülerinnen und Schüler an Gesamtschulen 2003/04 nach Schuljahrgang und Geburtsjahr | 260 | Land |
| 5. Schülerinnen und Schüler an Gymnasien 2003/04 nach Schuljahrgang und Geburtsjahr | 262 | Land |
| 6. Allgemein bildende Schulen 1990/91 – 2003/04 nach Schulformen | 264 | Land |
| 7. Indikatoren zur Versorgung der Schulen mit Lehrerinnen und Lehrern 2003/04 . . | 264 | Land |
| 8. Schülerdaten Primarstufe 2003/04 | 266 | Land |
| 9. Einschulungen 2003/04 | 268 | Land |
| 10. Lehrerdaten Primarstufe 2003/04 | 268 | Land |
| 11. Unterrichtsdaten Primarstufe 2003/04 | 270 | Land |
| 12. Schülerdaten Sekundarstufe I 2003/04 | 271 | Land |
| 13. Abgängerinnen und Abgänger aus der Sekundarstufe I im Abgangsjahr 2003 nach Abschlüssen | 272 | Land |
| 14. Lehrerdaten Sekundarstufe I 2003/04 | 272 | Land |
| 15. Unterrichtsdaten Sekundarstufe I 2003/04 | 274 | Land |
| 16. Schülerdaten Sekundarstufe II 2003/04 | 275 | Land |
| 17. Abgängerinnen und Abgänger aus der Sekundarstufe II im Abgangsjahr 2003 nach Abschlussarten | 276 | Land |
| 18. Lehrerdaten Sekundarstufe II 2003/04 | 278 | Land |
| 19. Unterrichtsdaten Sekundarstufe II 2003/04 | 280 | Land |
| 20. Private Schulen 2003/04 | 282 | Land |
| 21. Öffentliche Schulen 2003/04 | 282 | Land |

Zeichenerklärung

(nach DIN 55 301)

- 0 weniger als die Hälfte von 1 in der letzten besetzten Stelle, jedoch mehr als nichts
- nichts vorhanden (genau null)
- .
- x Tabellenfach gesperrt, weil Aussage nicht sinnvoll

Hinweis für Anhangtabellen

Abweichungen in den Summen erklären sich aus dem Runden der Einzelwerte.

Vorbemerkung

Für Zwecke der Bildungspolitik, Bildungsplanung, Bildungsforschung und Bildungsökonomie werden vielfältige Informationen über Stand, Entwicklung und Finanzierung des Bildungssystems sowie über die Bildungssituation der Bevölkerung benötigt. Um diese Aufgaben besser erfüllen zu können, wurden in der Bildungsstatistik schon frühzeitig eigene ADV-gestützte statistische Informationssysteme aufgebaut. Dazu zählen auch die Amtlichen Schuldaten (ASD), die Bestandteil des nordrhein-westfälischen Schulinformationssystems sind.

Das ASD-Konzept basiert auf der Zusammenführung der früheren amtlichen Schulstatistik und der früheren Erhebung der Unterrichtsverteilung (für Schulverwaltungsaufgaben) in ein einheitliches, für alle Schulformen anwendbares Erhebungskonzept, das zugleich den Rückgriff auf bereits in den verschiedenen Teilsystemen der Schulverwaltungsdateien gespeicherte Daten ermöglicht.

Das Datenspektrum der Amtlichen Schuldaten (Schul-, Klassen-, Schüler-, Lehrer- und Unterrichtsdaten) berücksichtigt neben NRW-spezifischen Belangen der Schulaufsicht und Bildungsplanung auch das von der Kultusministerkonferenz (KMK) vereinbarte bundeseinheitliche Mindestlieferungsprogramm und die auf inter- und supranationaler Ebene bereitzustellenden schulstatistischen Informationen. Es deckt damit nicht nur schulstatistische Grundinformationen auf regionaler Ebene ab, sondern liefert auch umfassende Steuerungs- und Planungsdaten für alle Bereiche der Schulverwaltung.

Mit der vorliegenden Veröffentlichung wird die jährliche Dokumentation zur Statistik im Bereich der allgemein bildenden Schulformen fortgesetzt. Den Ergebnissen liegt die Erhebung der amtlichen Schuldaten (ASD) im Herbst 2003 zugrunde.

Der Statistische Bericht gibt einen Überblick über wesentliche Grund- und Eckdaten der einzelnen allgemein bildenden Schulformen. In den Gesamtübersichten stehen Informationen zu spezielleren bildungsstatistischen Fragestellungen zur Verfügung. Anhand einer Zeitreihe mit Grunddaten zu einzelnen Schulformen wird die Entwicklung ab 1980 dargestellt. Nähere Erläuterungen der verwendeten Begriffe können den Begriffsdefinitionen entnommen werden.

Begriffsdefinitionen

Abgeordnete Lehrerin/Abgeordneter Lehrer

Lehrerin bzw. Lehrer, die/der zwar entweder ihre/seine Stelle oder einen BAT-Vertrag an der berichtenden Schule hat bzw. eine Stelle dort besetzt, jedoch

ausschließlich an einer anderen Dienststelle (keine Schule) tätig ist.

Abiturientenquote

Anteil der Abiturienten (Abgängerinnen und Abgänger mit Abitur) am alterstypischen Durchschnittsjahrgang der 18- bis unter 22-Jährigen.

Aktive Lehrerin/Aktiver Lehrer

Lehrerpopulation ohne langfristig abwesende Lehrerinnen und Lehrer.

Anwerbeländer

Sammelbezeichnung für jene Länder, aus denen bis zum Anwerbestopp 1973 ausländische Arbeitnehmerinnen und Arbeitnehmer angeworben wurden (Griechenland, Italien, ehemaliges Jugoslawien, Marokko, Portugal, Spanien, Türkei und Tunesien).

Auffangklasse

Für ausgesiedelte und ausländische Kinder und Jugendliche eingerichtete Klasse mit dem Ziel der schulischen Integration (Überweisung in Regelklassen, Erwerb entsprechender Schulabschlüsse).

BAT-Lehrerin/BAT-Lehrer

Lehrerin oder Lehrer im Angestelltenverhältnis mit einem Arbeitsvertrag nach dem Bundesangestellten-tarifvertrag (BAT) bzw. mit Gestellungsvertrag und einem Beschäftigungsumfang von wenigstens 50 % der normalen Pflichtstundenzahl.

Beurlaubte(r)/langfristig erkrankte(r) Lehrerin oder Lehrer

Lehrerin oder Lehrer, die/der zwar entweder ihre/seine Stelle oder einen BAT-Vertrag an der berichtenden Schule hat bzw. eine Stelle dort besetzt oder einen Gestellungsvertrag hat, aber wegen Krankheit oder Beschäftigungsverbot gem. § 6 Abs. 1 Mutterschutzgesetz auf längere Sicht keinen Unterricht erteilt.

Bildungsbeteiligung

Anteil der Schülerpopulation an der alterstypischen Wohnbevölkerung.

Eingangsquote

Anteil der in den 5. Schuljahrgang neu aufgenommenen Schülerinnen und Schüler am Durchschnittsjahrgang der 10- bis unter 12-Jährigen Wohnbevölkerung.

Einschulung

Erstmalige Aufnahme schulpflichtiger Kinder in das Schulsystem.

Erteilter Unterricht

Zahl der erteilten Wochenstunden (schulformspezifische Pflichtstundenzahl unter Berücksichtigung der Vorgriffsstunde bzw. vertraglich vereinbarte Wo-

chenstunden abzüglich Pflichtstundenermäßigungen zuzüglich Mehrarbeitsstunden).

Fachhochschulreife

Der schulische Teil der Fachhochschulreife kann frühestens am Ende der Jahrgangsstufe 12 erworben werden. Zusammen mit dem Nachweis über eine abgeschlossene Berufsausbildung oder ein einjähriges gelenktes Praktikum berechtigt er zum Besuch einer Fachhochschule oder Gesamthochschule.

Fachoberschulreife

Siehe Sekundarabschluss I.

Feminisierungsgrad

Anteil der Lehrerinnen an der Lehrerpopulation.

Früherziehung

Besonderes Betreuungsprogramm für hör- oder sehgeschädigte Kleinkinder im Alter bis zu sechs Jahren, die ab 1991 im Schülerbestand der Sonderschulen enthalten sind.

Gestellungsvertragslehrerin/ Gestellungsvertragslehrer

Aufgrund eines Gestellungsvertrages (Vertrag zwischen dem Land NRW und Institutionen, die Lehrkräfte für den öffentlichen Schuldienst zur Verfügung stellen) beschäftigte(r) Lehrerin oder Lehrer (z. B. Religionslehrerin und -lehrer im Dienst der evangelischen Kirche, Ordensangehörige). Zwischen dem Land bzw. dem Schulträger und der Lehrkraft besteht kein Arbeitsverhältnis. Die Lehrkraft verbleibt im Anstellungsverhältnis ihres Arbeitgebers.

Grundstufe

Klassenstufen 1 bis 4 der Grundschule.

Hauptamtliche Lehrerin/Hauptamtlicher Lehrer

Lehrerin oder Lehrer im Beamtenverhältnis (mit Ausnahme der Beamtin oder des Beamten auf Widerruf), die/der mit wenigstens der Hälfte der normalen Pflichtstundenzahl beschäftigt ist.

Hauptschulabschluss – nach Klasse 9 –

Der Hauptschulabschluss nach Abschluss der Klasse 9 berechtigt zum Eintritt in die Klasse 10 – Typ A – der Hauptschule bzw. in eine berufsbildende Vollzeitschule. Besonders befähigte Schülerinnen und Schüler mit entsprechenden Schulleistungen erhalten den Hauptschulabschluss mit Qualifikationsvermerk, der zum Eintritt in die Klasse – 10 – Typ B – der Hauptschule, in eine berufsbildende Vollzeitschule bzw. in die Kollegschule berechtigt.

– nach Klasse 10 –

Siehe Sekundarabschluss I.

Hochschulreife

Die allgemeine Hochschulreife wird mit Bestehen der Abiturprüfung erworben. Sie berechtigt zum Studi-

um an allen Universitäten oder anderen Hochschulen. Sofern die Schülerin oder der Schüler keine zweite Fremdsprache erlernt hat, erwirbt sie bzw. er mit Bestehen der Abiturprüfung die Hochschulreife für das Land Nordrhein-Westfalen, die die Studienberechtigung auf bestimmte Studiengänge an den Universitäten/Hochschulen des Landes Nordrhein-Westfalen beschränkt.

Klassenfrequenz

Durchschnittswert der Schülerinnen und Schüler je Klasse.

Lehramtswärterin/Lehramtswärter

Lehrerin oder Lehrer, die/der sich auf die 2. Staatsprüfung in Ausbildungsgruppen der Studienseminare vorbereitet.

Lehrerin/Lehrer am Schulkindergarten

Lehrerin oder Lehrer, die/der am Schulkindergarten Unterricht erteilt unabhängig vom Lehramt. Als hauptamtliche(r)/BAT-Lehrerin oder -Lehrer am Schulkindergarten werden diejenigen gezählt, die mindestens die Hälfte ihrer erteilten Unterrichtsstunden in Gruppen des Schulkindergartens abhalten. Zu den sonstigen Lehrerinnen und Lehrern an Schulkindergärten zählen die hauptamtlichen/BAT-Lehrerinnen und -Lehrer, die weniger als die Hälfte ihrer erteilten Unterrichtsstunden im Schulkindergarten abhalten sowie alle nebenamtlichen/Nicht-BAT-Lehrerinnen und -Lehrer, die im Schulkindergarten eingesetzt sind.

Lehrerin/Lehrer mit 1. Staatsprüfung

Lehrerin oder Lehrer mit 1. Staatsprüfung im Angestelltenverhältnis vor Eintritt in den Vorbereitungsdienst.

Lehrerstundenkoeffizient

Erteilte Unterrichtsstunden (Unterrichtsvolumen) aller Lehrkräfte je 100 Schülerinnen und Schüler.

Mehrarbeit

Unterrichtsstunden, die mit Genehmigung oder auf Anordnung der Schulaufsichtsbehörde über das Pflichtstundensoll hinaus von hauptamtlichen oder BAT-Lehrerinnen und -Lehrern an der gleichen Schule oder einer Schule der gleichen Schulform erteilt werden.

Nachprüfung

Prüfung zur Erlangung der nachträglichen Versetzung bzw. des Abschlusses oder eines Qualifikationszusatzes.

Nebenamtliche Lehrerin/Nebenamtlicher Lehrer

Person, die im Hauptamt an einer anderen Schulform oder in einem anderen Bereich des öffentlichen Dienstes beschäftigt ist (z. B. Richterin und Richter, Kommunalbeamtin und -beamter) oder als Beamtin/

Beamter nach § 85a LBG in Verbindung mit § 68a LBG beurlaubt ist und weniger als die Hälfte der Pflichtstundenzahl Unterricht erteilt oder als Lehramtsanwärter/-in bzw. Studienreferendar/-in mit selbstständig erteiltem Unterricht im Rahmen der Ausbildung zur Deckung des Unterrichtsbedarfs.

Nebenberufliche Lehrerin/ Nebenberuflicher Lehrer

Beamtin oder Beamter, die/der während des Erziehungsurlaubs erziehungsgeldunschädliche Teilzeitarbeit verrichtet.

Nicht-BAT-Lehrerin/Nicht-BAT-Lehrer

Person, die als Lehrkraft mit einem sonstigen Vertrag (nicht mit Vertrag nach dem Bundesangestelltentarifvertrag) beschäftigt wird. Hierunter fallen geringfügig Beschäftigte, Studierende, Lehrkräfte, die ihre Unterrichtstätigkeit neben einer hauptberuflichen Tätigkeit ausüben sowie Lehrkräfte, die während des Erziehungsurlaubs erziehungsgeldunschädliche Teilzeitarbeit verrichten. Als Nicht-BAT-Lehrkraft wird auch eine Gestellungsvertragslehrkraft, die stundenweise (mit weniger als der Hälfte des schulformspezifischen Pflichtstundensolls) beschäftigt wird, gezählt.

Nettodeputat

Um nichtunterrichtliche Tätigkeiten, besonders organisierten Unterricht, Ermäßigungsstunden sowie Mehrarbeit korrigiertes Pflichtstundensoll einer Lehrkraft.

Neuaufnahmen in den 5. Jahrgang

Alle Schülerinnen und Schüler im 5. Schuljahrgang, die im Vorjahr eine andere Schulform besucht haben.

Nichtversetzung

Nichtversetzt sind Schülerinnen und Schüler, die am Ende des abgelaufenen Schuljahres und nach Ablegung der Nachprüfung die Leistungsanforderungen ihrer Klasse oder Jahrgangsstufe (also Versetzung oder Abschluss) endgültig nicht erfüllt haben.

Pflichtstundenzahl

Zahl der wöchentlich zu erteilenden Unterrichtsstunden je Lehrperson. Für die Festsetzung der Pflichtstunden einer Lehrperson ist grundsätzlich die Pflichtstundenzahl der Schulform an der sie tätig ist unter Berücksichtigung der Vorgriffsstunde maßgebend.

Primarstufe

Die Primarstufe umfasst den (der Grundschule organisatorisch zugeordneten) Schulkindergarten sowie die Jahrgänge 1 bis 4 der Grund-, Volks- und freien Waldorfschule.

Privatschulen

Unter Privatschulen werden hier die Ersatzschulen verstanden. Das sind Schulen, die den öffentlichen Schulen gleichstehen und staatlich genehmigt sind.

Sie unterstehen der staatlichen Schulaufsicht. Die von ihnen ausgegebenen Zeugnisse verleihen jene Berechtigungen, die mit den entsprechenden Zeugnissen öffentlicher Schulen verbunden sind. Ergänzungsschulen werden nicht erfasst. Für sie gibt es keine vergleichbaren öffentlichen Schulen.

Professionalisierungsgrad

Anteil der hauptamtlichen und BAT-Lehrerinnen und -Lehrer an der gesamten Lehrerpopulation.

Quartanerquote

Anteil der Schülerpopulation im 7. Schuljahrgang einer Schulform an allen Schülerinnen und Schülern im 7. Schuljahrgang der Schulen der allgemeinen Ausbildung (ohne Sonderschulen).

Regeleinschulung

Einschulung von Kindern, die bis zum Beginn des 30. Juni des Jahres das 6. Lebensjahr vollendet haben.

Regelklasse

Bezeichnung für die reguläre Klasse zur begrifflichen Unterscheidung von Sonderformen wie Auffang- oder Vorbereitungsklassen.

Repetentenquote

Anteil der Sitzenbleiberinnen und Sitzenbleiber des Schuljahres t , die im nachfolgenden Schuljahr $t + 1$ die betreffende Klassen- oder Jahrgangsstufe in der gleichen Schulform wiederholen, an den Schülerinnen und Schülern der Klassen- oder Jahrgangsstufe insgesamt in $t + 1$.

Schulen der allgemeinen Ausbildung

Vollzeitschulen, die im Rahmen der allgemeinen Schulpflicht (10 Jahre Vollzeitschulpflicht, drei Jahre Berufsschulpflicht) besucht werden: Grundschule, Hauptschule, Realschule, Gymnasium, Gesamtschule, freie Waldorfschule, Sonderschule im Bildungsbereich Grund-/Hauptschule und Sonderschule im Bildungsbereich Realschule/Gymnasium.

Weiterbildungskollegs

Einrichtungen des sog. zweiten Bildungsweges in Voll- oder Teilzeitform, ab Schuljahr 2001/2002: Weiterbildungskolleg mit den möglichen Bildungsgängen „Abendrealschule“, „Abendgymnasium“ sowie „Kolleg“. Diese Gliederung folgte bis 2000/2001 den gleichlautenden (nunmehr zum Weiterbildungskolleg zusammengelegten) Schulformen, auf die gleichwohl mehrere Bildungsgänge entfallen konnten. Der Besuch dieser Schulen fällt nicht mehr unter die allgemeine Schulpflicht.

Schüler-Lehrer-Relation

Zahl der Schülerinnen und Schüler je hauptamtliche(n)/BAT-Lehrerin und -Lehrer.

Schüler-Lehrerstellen-Relation

Zahl der Schülerinnen und Schüler je Lehrerstelle.

Schülerverteilungsquote

Diese Quote gibt an, wie sich die Schülerbestände bestimmter Klassen oder Bildungsstufen auf die verschiedenen Schulformen verteilen. Im Unterschied hierzu stellen die Übergangsquoten als weitere Kennziffern zum Schulwahlverhalten auf den Zusammenhang zwischen Ausgangsbestand (Klasse j im Jahr t) und Schülerbestand der nächsthöheren Klassenstufe (j + 1) im nachfolgenden Jahr (t + 1) ab.

Schulabschluss

Nach Maßgabe der Ausbildungs- und Prüfungsordnung werden in der Sekundarstufe I der Hauptschulabschluss (mit oder ohne Qualifikationszusatz) oder ein Sekundarabschluss I (Hauptschulabschluss nach Klasse 10 – Typ A oder Typ B – oder die Fachoberschulreife mit oder ohne Qualifikationsvermerk) und in der Sekundarstufe II die Fachhochschulreife bzw. die Hochschulreife erworben.

Schulform

Vertikale Gliederung des (allgemein bildenden) Schulwesens nach Grund-, Haupt-, Volks-, Realschule, Gymnasium (sog. herkömmliche Schulformen), Gesamtschule (ab Schuljahr 1982/83 Angebotsschule), freie Waldorfschule, Sonderschule im Bereich G/H bzw. R/Gy sowie Weiterbildungskollegs mit den Bildungsgängen Abendrealschule, Abendgymnasium und Kolleg (Schulform des zweiten Bildungsweges).

Schulkindergarten

Der Schulkindergarten ist Teil der Grundschule und hat die Aufgabe, vom Schulbesuch zurückgestellte Kinder zur Schulreife zu führen.

Schulstufe

Aufbau des Schulwesens durch Zusammenfassung von Schuljahrgängen (Primarstufe, Sekundarstufe I, Sekundarstufe II). Synonymer Begriff: Bildungsstufe.

Schulträger

Juristische oder natürliche Personen, die für die Einrichtung, Organisation und Verwaltungsführung der einzelnen Schule rechtlich unmittelbar die Verantwortung tragen und zur Unterhaltung der Schule eigene Leistungen erbringen (Beispiel für Träger öffentlicher Schulen: Gemeinde, Kreis, Schulverband, Landschaftsverband; Beispiel für private Schulträger: kirchliche Institutionen, freier gemeinnütziger Verband).

Schultyp

Unterbegriff im Bereich der Schulformen (z. B. Unterteilung der Hauptschule in Gemeinschaftsschule, evangelische Bekenntnisschule, katholische Bekenntnisschule). Synonyme Begriffe: Schulart, Schulgliederung.

Schulversagerquote

Anteil der Sitzenbleiberinnen und Sitzenbleiber/Zurückversetzten an der zugehörigen Schülerpopulation des Vorjahres.

Sekundarabschluss I – Fachoberschulreife –

Die Fachoberschulreife kann nach Abschluss der Sekundarstufe I (in der Hauptschule nur nach Abschluss der Klasse 10 – Typ B –) erworben werden. Sie berechtigt zum Besuch einer berufsbildenden Vollzeitschule bzw. zum Eintritt in ein Berufsausbildungsverhältnis (Lehre). Besonders befähigte Schülerinnen und Schüler mit entsprechenden Schulleistungen erhalten die Fachoberschulreife mit Qualifikationsvermerk, die zum Besuch der gymnasialen Oberstufe bzw. entsprechender Bildungsgänge der Kollegschule berechtigt.

– Hauptschulabschluss nach Klasse 10 –

Der Abschluss der Hauptschule für den erfolgreichen Besuch der Klasse 10 – Typ A – schließt die Berechtigungen des Hauptschulabschlusses ein, eröffnet aber zusätzlich die Möglichkeit zum Eintritt in ein Berufsausbildungsverhältnis, zum späteren Erwerb der Fachoberschulreife und zur Verkürzung der Bildungsgänge des zweiten Bildungsweges.

Sekundarstufe I

Die Sekundarstufe I umfasst die Klassen 5 bis 10 (Mittelstufe) der einzelnen Schulformen.

Sekundarstufe II

Die Sekundarstufe II umfasst die Jahrgangsstufen 11 bis 13 (gymnasiale Oberstufe) des Gymnasiums, der Gesamtschule und der freien Waldorfschule.

Studienreferendarin/Studienreferendar

Lehramtsanwärterin oder -anwärter für den höheren Dienst.

Teilzeitbeschäftigtenquote

Anteil der Teilzeitlehrerinnen und -lehrer an den hauptamtlichen/BAT-Lehrerinnen/-Lehrern insgesamt.

Teilzeitlehrerin/Teilzeitlehrer

Hauptamtliche(r)/BAT-Lehrerin oder -Lehrer, die/der nicht voll, aber wenigstens die Hälfte der normalen Pflichtstundenzahl unterrichtet (gemäß § 78b bzw. § 85a LBG bzw. BAT-Vertrag).

Übergangsquote

Anteil des Schülerbestandes der Klassenstufe j im Schuljahr t bezogen auf den Schülerbestand der nächstniedrigeren Klassenstufe j - 1 im vergangenen Schuljahr t - 1.

– Sekundarstufe I –

Anteil der aus Grund- und Volksschulen in den 5. Schuljahrgang weiterführender Schulen aufgerückten Schülerinnen und Schüler am Vorjahresbestand des 4. Schuljahrgangs der Grund- und Volksschulen.

– Sekundarstufe II –

Anteil der in den 11. Schuljahrgang aufgerückten Schülerinnen und Schüler am Vorjahresbestand des 10. Schuljahrgangs (ohne Sonderschülerinnen und -schüler sowie Schülerinnen und Schüler der Klasse 10 Typ A an Haupt- und Volksschulen).

Unentgeltlich beschäftigte(r)

Lehrerin oder Lehrer

Lehrkraft, die vom Schulträger weder direkt noch indirekt (z. B. an den Arbeitgeber bei Gestellungsverträgen) vergütet wird (z. B. Konsultatslehrerinnen oder -lehrer).

Verspätete Einschulung

Schuleintritt von Kindern, die bereits früher schulpflichtig geworden sind und im abgelaufenen Schuljahr keinen Schulkindergarten besucht haben.

Vollzeitbeschäftigtenquote

Anteil der hauptamtlichen/BAT-Lehrerinnen und -Lehrer, die mindestens mit der normalen Pflichtstundenzahl unterrichten, an den hauptamtlichen/BAT-Lehrerinnen und -Lehrern insgesamt.

Vollzeitlehrereinheit

Umrechnung der von teilzeit- und nebenamtlich/nebenberuflich beschäftigten oder Nicht-BAT-Lehrpersonen erteilten Stunden in Vollzeitlehrereinheiten (Anzahl der von diesen Lehrerinnen und Lehrern erteilten Stunden dividiert durch die für aktive Vollzeitlehrerinnen und -lehrer ermittelte durchschnittliche Wochenstundenzahl).

Vorbereitungsklasse

Für ausländische Kinder eingerichtete Klasse mit der Aufgabe, die Schülerinnen und Schüler unter Wahrung ihrer Identität in Sprache und Kultur auf eine erfolgreiche Mitarbeit in den deutschen Regelklassen vorzubereiten.

Vorgriffsstunde

Zusätzliche wöchentliche Pflichtstunde für Lehrkräfte an Schulen der allgemeinen Ausbildung im Alter von 30 bis 49 Jahren, befristet für einen Zeitraum von bis zu sechs Schuljahren. Für Lehrkräfte, die zur Leistung einer zusätzlichen Pflichtstunde als Vorgriffsstunde verpflichtet waren, ermäßigt sich die Regelpflichtstundenzahl zu einem späteren Schuljahr jeweils für einen entsprechenden Zeitraum um eine Stunde (§ 4 VO zu § 5 SchFG – BASS 11 – 11 Nr. 1).

Vorzeitige Einschulung

Aufnahme von Kindern, die in der Zeit vom 30. Juni bis zum Beginn des 31. Dezember das 6. Lebensjahr vollenden.

Wiederholerin/Wiederholer

Schülerin oder Schüler, die oder der sich gegenüber dem Erhebungsstichtag des Vorjahres in der gleichen oder in einer niedrigeren Klasse/Jahrgangsstufe befindet (wegen Nichtversetzung, freiwilliger Wiederholung oder Rücktritt).

Vollzeitschulpflicht

Die Vollzeitschulpflicht dauert grundsätzlich 10 Schuljahre und wird durch den Besuch der Grundschule sowie einer weiterführenden allgemein bildenden Schule erfüllt.

Zurückversetzung

Freiwillige Wiederholung einer Klasse/Jahrgangsstufe oder Rücktritt in die vorhergegangene Klasse/Jahrgangsstufe (spätestens im Anschluss an die Aushändigung des Zwischenzeugnisses), jeweils auf Antrag des Erziehungsberechtigten.

Zweiter Bildungsweg

Besondere Einrichtungen des Schulwesens, in denen berufstätige, der allgemeinen Schulpflicht nicht mehr unterliegende Jugendliche und Erwachsene Schulabschlüsse nachholen können, die den entsprechenden Abschlüssen des herkömmlichen Schulwesens gleichwertig sind (Weiterbildungskollegs).

Schülerbestandsentwicklung in ausgewählten Schulformen 1983 – 2003

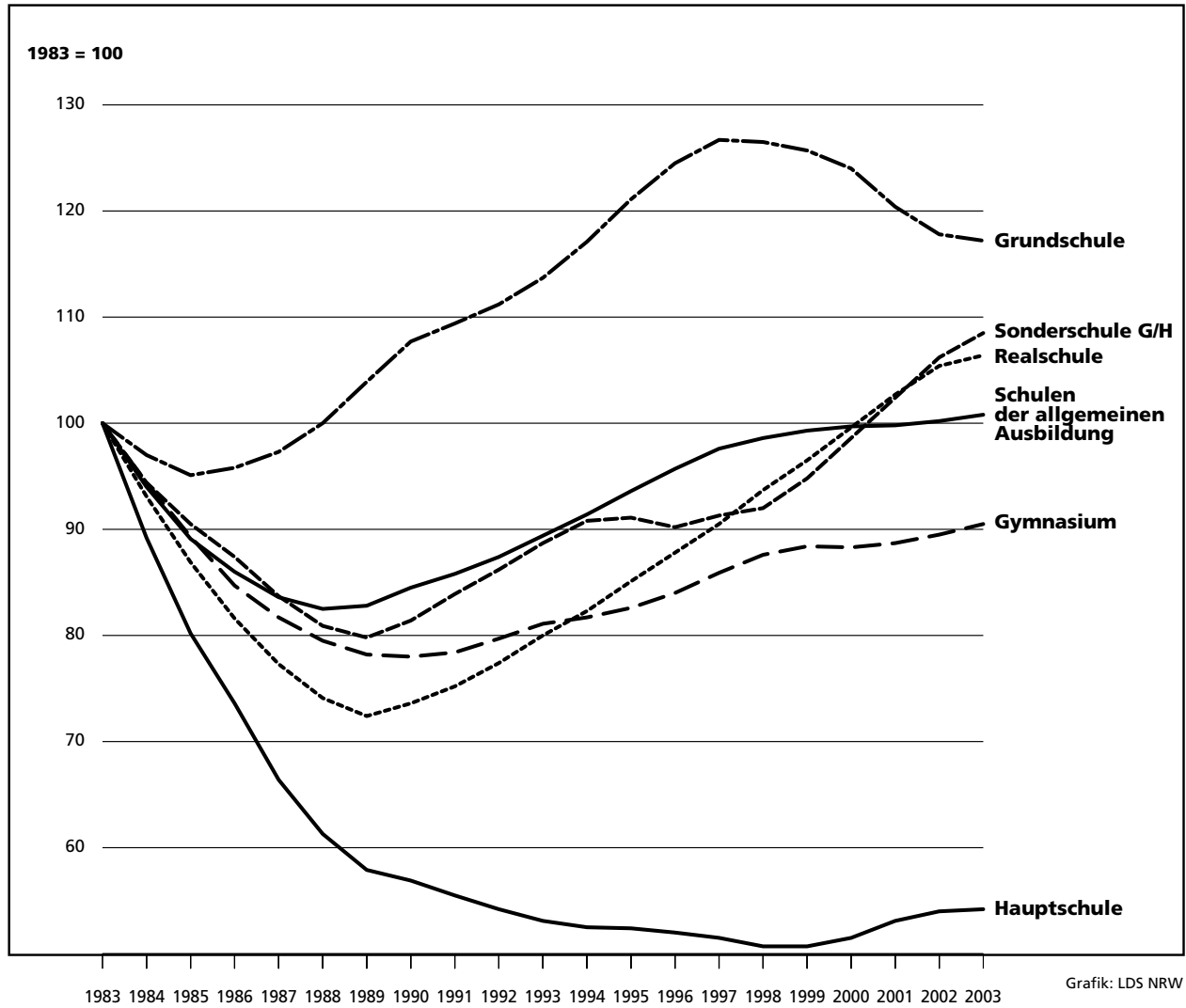

Mädchenanteil in ausgewählten Schulformen 1983 – 2003

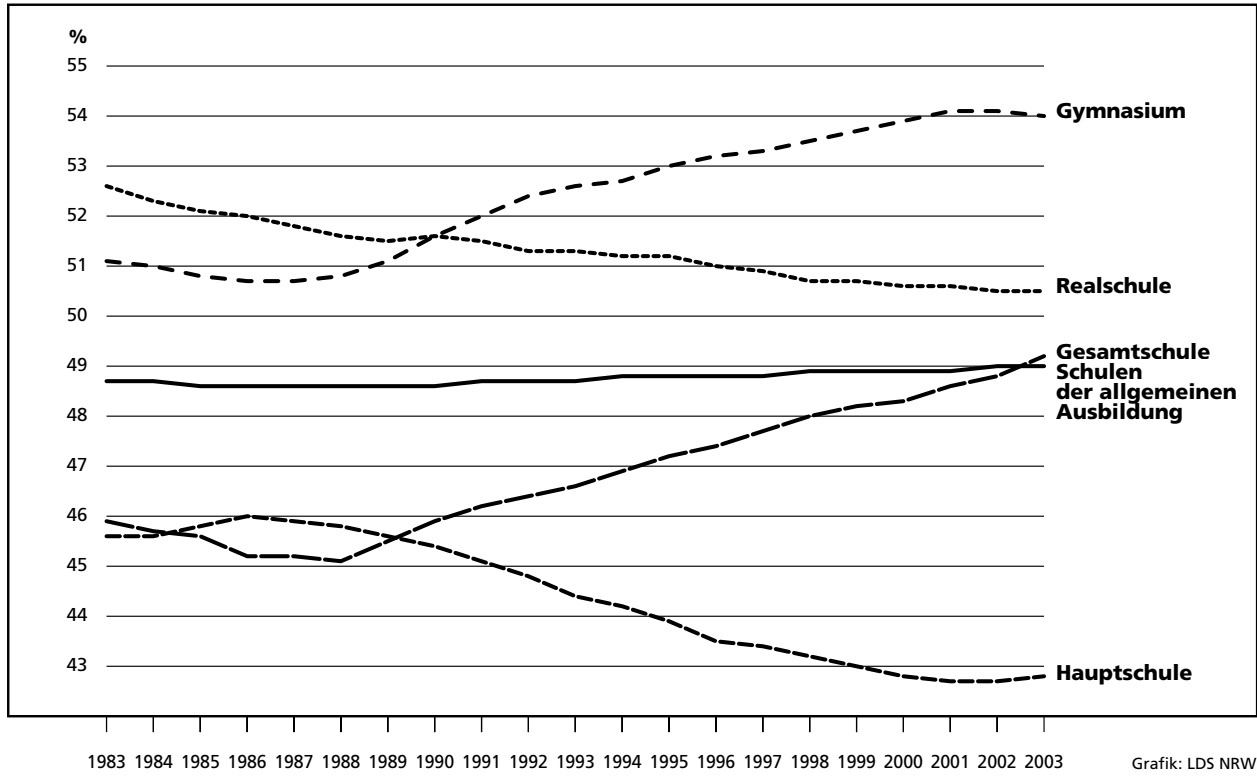

Grafik: LDS NRW

Ausländeranteil in ausgewählten Schulformen 1983 – 2003

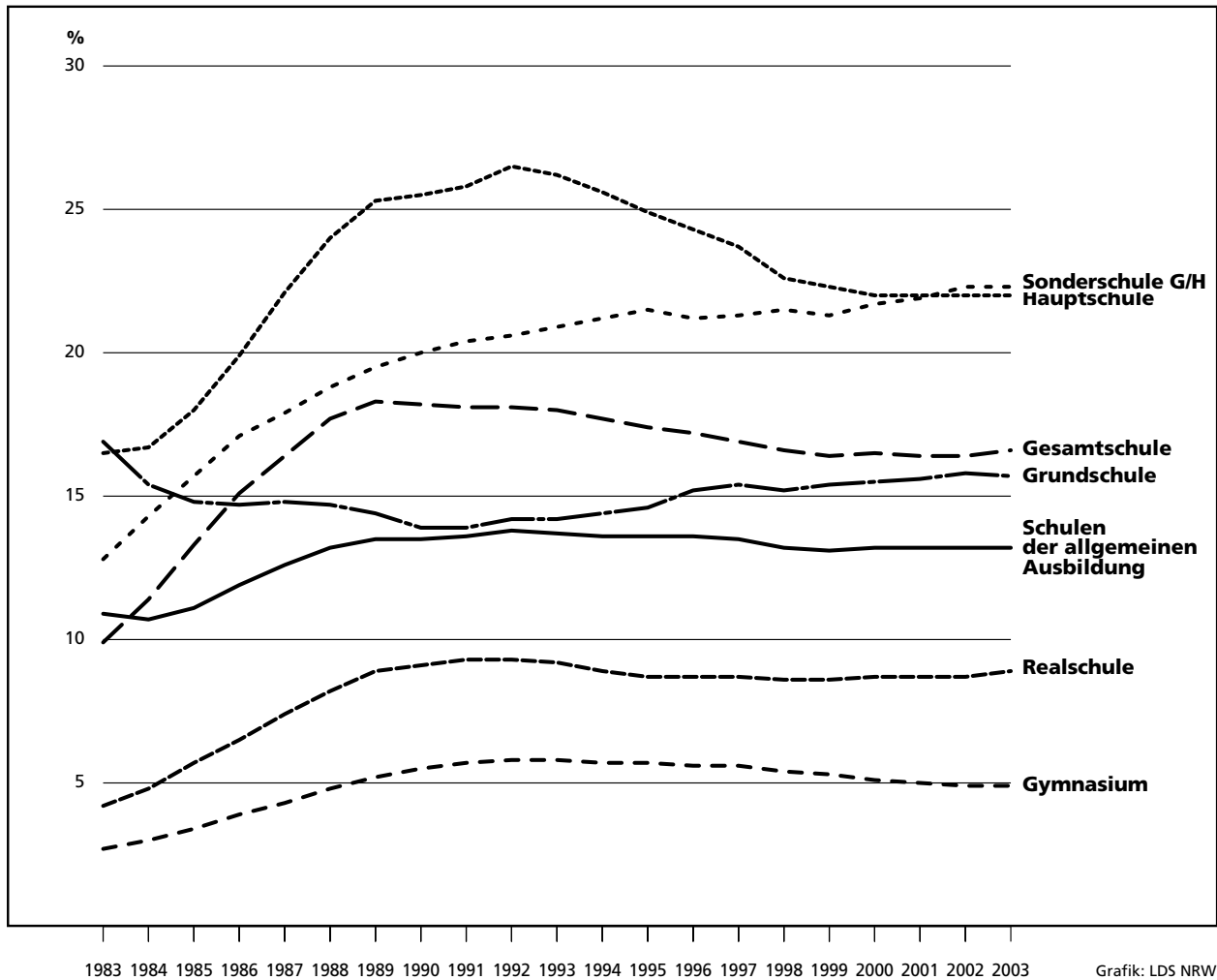

Grafik: LDS NRW

Schülerinnen und Schüler sowie hauptamtliche / BAT- Lehrerinnen und Lehrer ausgewählter Schulformen 1983 – 2003

Messzahl 1983 = 100

Schulen der allgemeinen Ausbildung

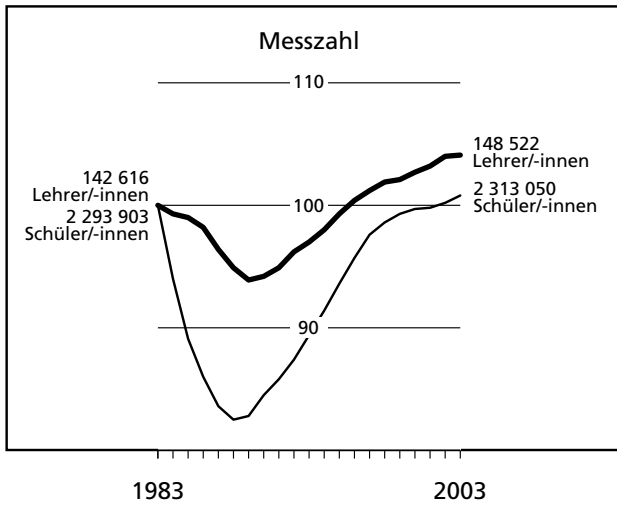

Grundschule

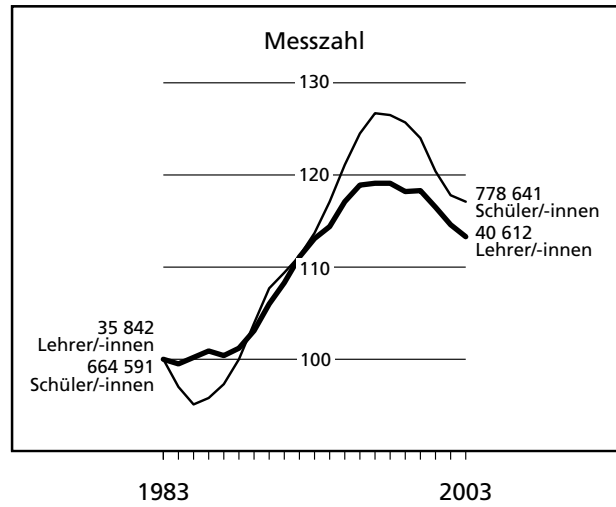

Hauptschule

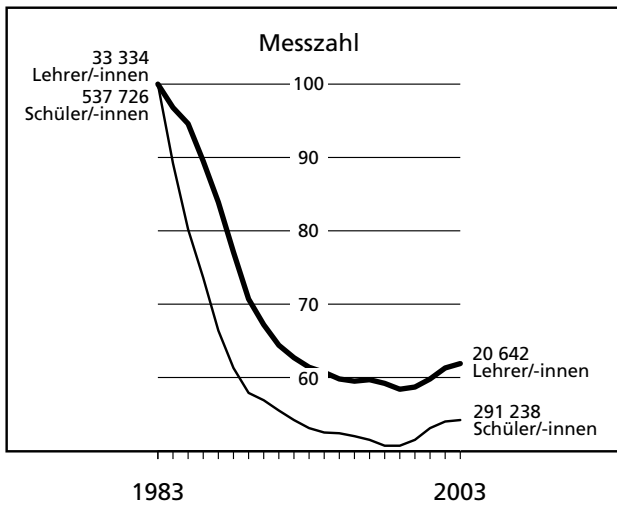

Sonderschule im Bereich G/H

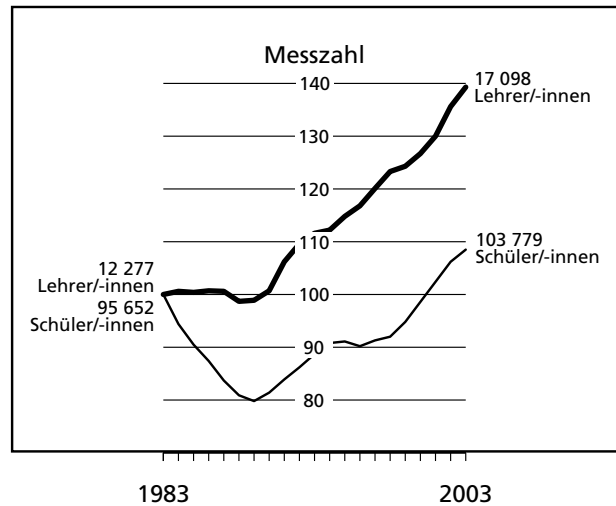

Realschule

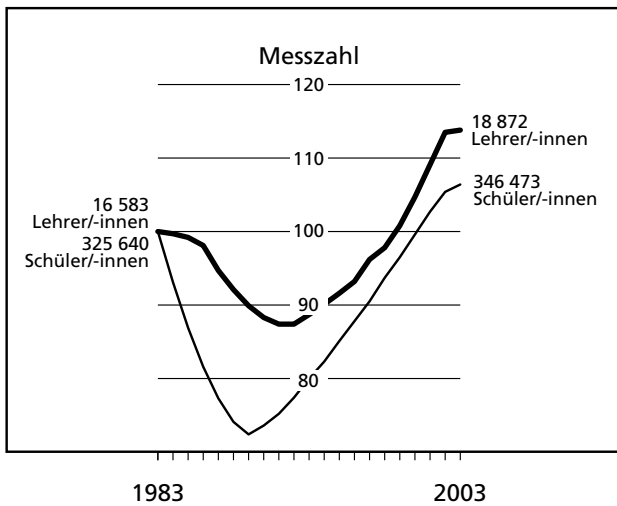

Gymnasium

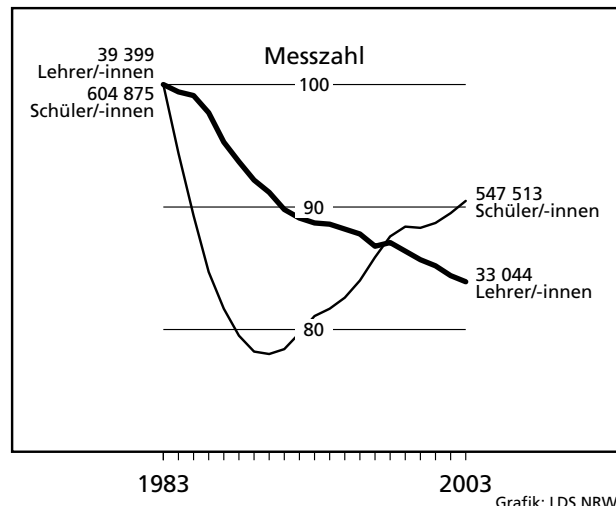

Durchschnittliche Klassenfrequenz in ausgewählten Schulformen 1983 – 2003

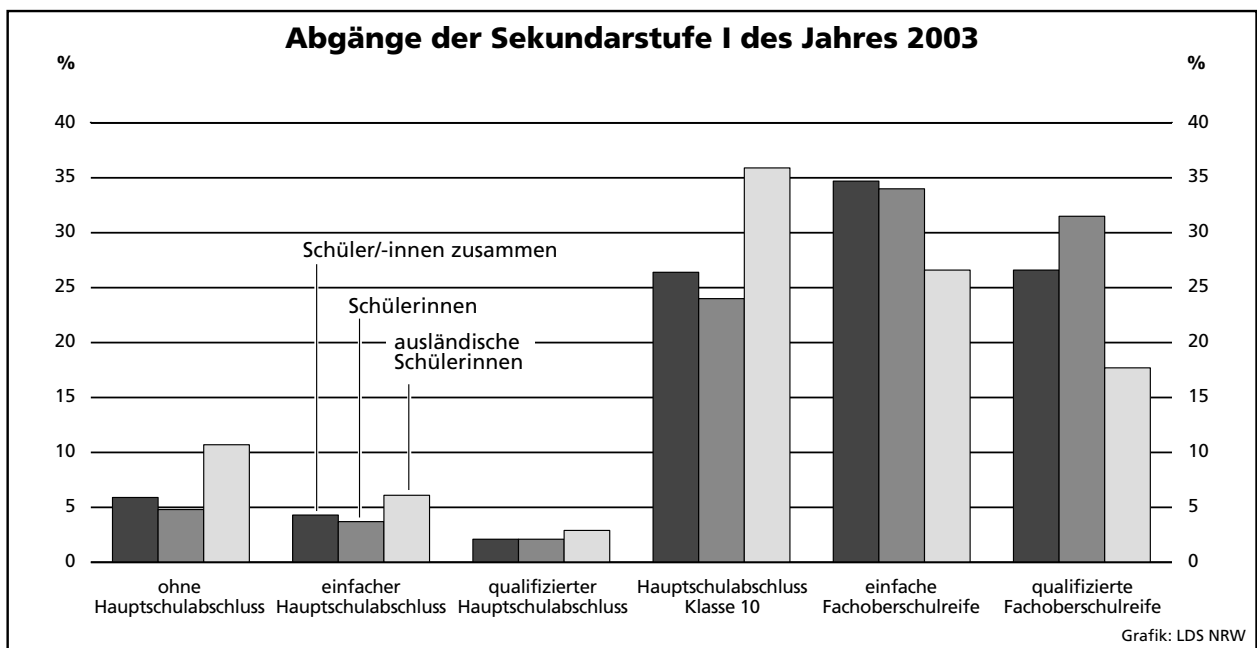
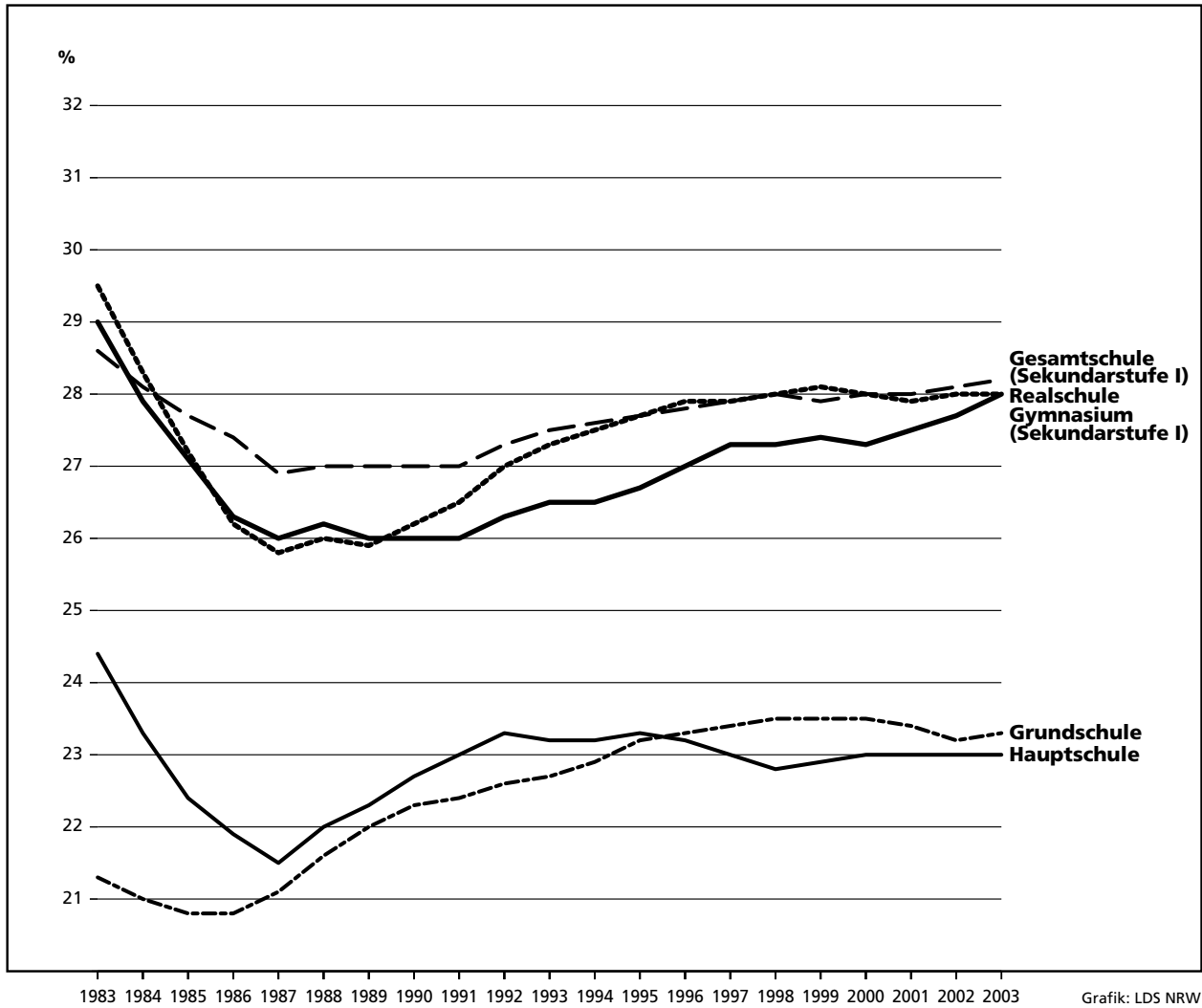

Bildungswege der Grundschüler/-innen des 4. Schuljahrgangs am Ende des Schuljahres 2002/2003

| |
|----------------|
| absolut |
| % |

Schüler/-innen
Schülerinnen
Schüler
ausländische Schüler/-innen
deutsche Schüler/-innen

Schüler/-innen
Schülerinnen
Schüler
ausländische Schüler/-innen
deutsche Schüler/-innen

Hauptschule

| |
|---------------|
| 36 972 |
| 16 058 |
| 20 914 |
| 8 224 |
| 28 748 |
| 19,2 |
| 16,9 |
| 21,5 |
| 36,2 |
| 17,0 |

Realschule

| |
|---------------|
| 55 378 |
| 27 327 |
| 28 051 |
| 5 650 |
| 49 728 |
| 28,8 |
| 28,8 |
| 28,8 |
| 24,9 |
| 29,3 |

Gesamtschule

| |
|---------------|
| 31 893 |
| 15 724 |
| 16 169 |
| 5 536 |
| 26 357 |
| 16,6 |
| 16,6 |
| 16,6 |
| 24,4 |
| 15,5 |

Gymnasium

| |
|---------------|
| 67 848 |
| 35 748 |
| 32 100 |
| 3 279 |
| 64 569 |
| 35,3 |
| 37,7 |
| 33,0 |
| 14,4 |
| 38,1 |

Sonstige

| |
|------------|
| 150 |
| 79 |
| 71 |
| 7 |
| 143 |
| 0,1 |
| 0,1 |
| 0,1 |
| 0 |
| 0,1 |

Repetent(inn)en im

allgemein bildenden Bereich

| |
|--------------|
| 1 392 |
| 611 |
| 781 |
| 456 |
| 936 |
| 0,7 |
| 0,6 |
| 0,8 |
| 1,5 |
| 0,6 |

Sonderschulbereich

| |
|------------|
| 162 |
| 64 |
| 98 |
| 56 |
| 106 |
| 0,1 |
| 0,1 |
| 0,1 |
| 0,2 |
| 0,1 |

allgemein bildender Bereich

| |
|----------------|
| 192 241 |
| 94 936 |
| 97 305 |
| 22 696 |
| 169 545 |
| 99,4 |
| 99,5 |
| 99,4 |
| 98,7 |
| 99,5 |

Schüler/-innen¹⁾ im 4. Schuljahrgang des Schuljahres 2002/2003

| |
|----------------|
| 196 738 |
| 96 911 |
| 99 827 |
| 29 819 |
| 166 919 |
| 100 |
| 100 |
| 100 |
| 100 |
| 100 |

Übergänge nach S I

| |
|----------------|
| 193 332 |
| 95 393 |
| 97 939 |
| 23 001 |
| 170 331 |
| 98,3 |
| 98,4 |
| 98,1 |
| 77,1 |
| 102,0 |
| 100 |
| 100 |
| 100 |
| 100 |
| 100 |

ungeklärte²⁾ Restgröße

| |
|--------------|
| 1 852 |
| 843 |
| 1 009 |
| 6 306 |
| -4 454 |
| 0,9 |
| 0,9 |
| 1,0 |
| 21,1 |
| -2,7 |

Sonderschulbereich

| |
|--------------|
| 1 091 |
| 457 |
| 634 |
| 305 |
| 786 |
| 0,6 |
| 0,5 |
| 0,6 |
| 1,3 |
| 0,5 |

1) Grundschule, Volksschule - 2) Ungeklärte Restgrößen ergeben sich, da die Schülergesamtheiten der aufeinander folgenden Schuljahre nicht vollständig nach Herkunft und Verbleib aufeinander abgestimmt werden können.

Bildungswege der Zehntklässler/-innen im Anschluss an das Schuljahr 2002/2003

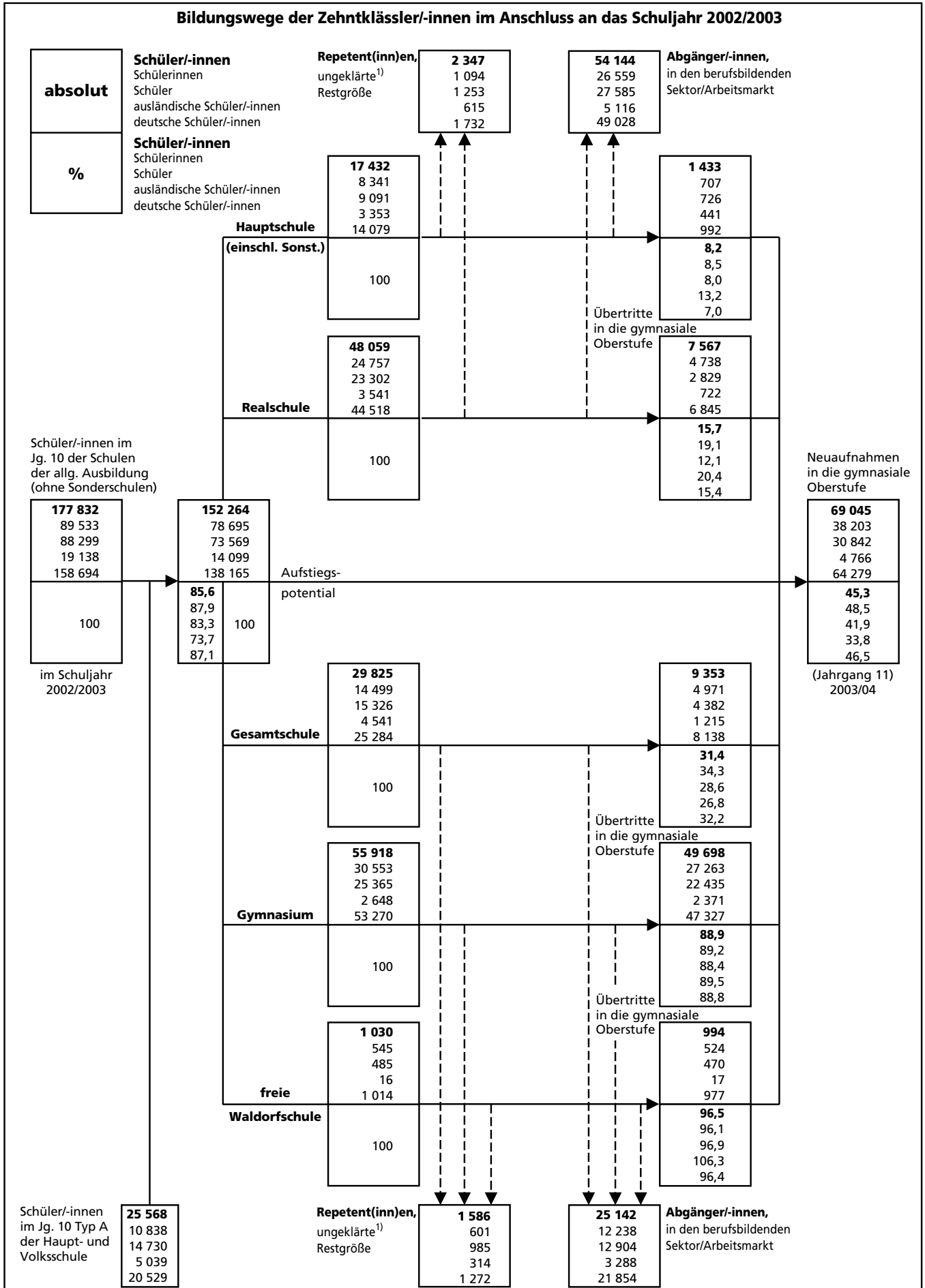

1) Ungeklärte Restgrößen ergeben sich, da die Schülergesamtheiten der aufeinander folgenden Schuljahre nicht vollständig nach Herkunft und Verbleib aufeinander abgestimmt werden können.

Grundschulen

1. Schuleckdaten 2003/2004

| Verwaltungsbezirk | Schulen | Klassen | Schüler/-innen | | | | | | | | | |
|-----------------------------|------------|--------------|----------------|----------------|-------------------|---------------|-------------------|---------------|-------------------|-------------------|-------------|-----------------------------|
| | | | ins-gesamt | weiblich | | ausländisch | | | Aussiedler/-innen | | je Klasse | je Lehrer/-in ¹⁾ |
| | | | | Anzahl | in % von Spalte 3 | zu-sammen | in % von Spalte 3 | weiblich | Anzahl | in % von Spalte 3 | | |
| | | | 1 | 2 | 3 | 4 | 5 | 6 | 7 | 8 | 9 | 10 |
| Kreisfreie Städte | | | | | | | | | | | | |
| Düsseldorf | 93 | 825 | 18 769 | 9 256 | 49,3 | 4 284 | 22,8 | 2 095 | 224 | 1,2 | 22,8 | 17,2 |
| Duisburg | 89 | 935 | 21 165 | 10 284 | 48,6 | 7 019 | 33,2 | 3 448 | 252 | 1,2 | 22,6 | 17,3 |
| Essen | 106 | 945 | 22 055 | 10 906 | 49,4 | 4 304 | 19,5 | 2 199 | 426 | 1,9 | 23,3 | 18,7 |
| Krefeld | 38 | 399 | 9 676 | 4 759 | 49,2 | 1 865 | 19,3 | 909 | 211 | 2,2 | 24,3 | 18,2 |
| Mönchengladbach | 48 | 477 | 11 361 | 5 487 | 48,3 | 1 943 | 17,1 | 927 | 368 | 3,2 | 23,8 | 18,6 |
| Mülheim an der Ruhr | 28 | 276 | 6 403 | 3 211 | 50,1 | 1 037 | 16,2 | 502 | 69 | 1,1 | 23,2 | 18,3 |
| Oberhausen | 41 | 403 | 8 928 | 4 258 | 47,7 | 1 963 | 22,0 | 911 | 84 | 0,9 | 22,2 | 18,0 |
| Remscheid | 22 | 215 | 5 109 | 2 528 | 49,5 | 1 342 | 26,3 | 675 | 172 | 3,4 | 23,8 | 17,8 |
| Solingen | 25 | 300 | 7 044 | 3 419 | 48,5 | 1 517 | 21,5 | 758 | 118 | 1,7 | 23,5 | 17,9 |
| Wuppertal | 66 | 596 | 13 943 | 6 745 | 48,4 | 3 388 | 24,3 | 1 653 | 401 | 2,9 | 23,4 | 17,9 |
| Kreise | | | | | | | | | | | | |
| Kleve | 62 | 625 | 14 655 | 7 162 | 48,9 | 860 | 5,9 | 422 | 325 | 2,2 | 23,4 | 19,2 |
| Mettmann | 95 | 870 | 20 859 | 10 149 | 48,7 | 3 221 | 15,4 | 1 578 | 404 | 1,9 | 24,0 | 18,2 |
| Rhein-Kreis Neuss | 89 | 810 | 19 552 | 9 619 | 49,2 | 2 731 | 14,0 | 1 346 | 387 | 2,0 | 24,1 | 18,4 |
| Viersen | 57 | 616 | 14 770 | 7 166 | 48,5 | 1 208 | 8,2 | 571 | 231 | 1,6 | 24,0 | 19,2 |
| Wesel | 90 | 896 | 20 793 | 10 149 | 48,8 | 2 657 | 12,8 | 1 279 | 429 | 2,1 | 23,2 | 18,9 |
| Reg.-Bez. Düsseldorf | 949 | 9 188 | 215 082 | 105 098 | 48,9 | 39 339 | 18,3 | 19 273 | 4 101 | 1,9 | 23,4 | 18,2 |
| davon | | | | | | | | | | | | |
| kreisfreie Städte | 556 | 5 371 | 124 453 | 60 853 | 48,9 | 28 662 | 23,0 | 14 077 | 2 325 | 1,9 | 23,2 | 17,9 |
| Kreise | 393 | 3 817 | 90 629 | 44 245 | 48,8 | 10 677 | 11,8 | 5 196 | 1 776 | 2,0 | 23,7 | 18,7 |
| Kreisfreie Städte | | | | | | | | | | | | |
| Aachen | 43 | 394 | 8 926 | 4 473 | 50,1 | 2 037 | 22,8 | 1 028 | 177 | 2,0 | 22,7 | 17,4 |
| Bonn | 53 | 502 | 11 510 | 5 562 | 48,3 | 2 408 | 20,9 | 1 188 | 191 | 1,7 | 22,9 | 17,7 |
| Köln | 150 | 1 534 | 35 839 | 17 551 | 49,0 | 10 355 | 28,9 | 4 982 | 409 | 1,1 | 23,4 | 18,2 |
| Leverkusen | 28 | 269 | 6 363 | 3 118 | 49,0 | 1 141 | 17,9 | 567 | 266 | 4,2 | 23,7 | 19,1 |
| Kreise | | | | | | | | | | | | |
| Aachen | 64 | 598 | 13 943 | 6 787 | 48,7 | 2 127 | 15,3 | 1 001 | 153 | 1,1 | 23,3 | 18,8 |
| Düren | 59 | 540 | 12 656 | 6 099 | 48,2 | 1 476 | 11,7 | 730 | 283 | 2,2 | 23,4 | 19,0 |
| Rhein-Erft-Kreis | 79 | 811 | 19 679 | 9 689 | 49,2 | 2 879 | 14,6 | 1 376 | 199 | 1,0 | 24,3 | 19,6 |
| Euskirchen | 43 | 367 | 8 820 | 4 248 | 48,2 | 503 | 5,7 | 232 | 405 | 4,6 | 24,0 | 20,6 |
| Heinsberg | 59 | 518 | 12 351 | 6 061 | 49,1 | 1 160 | 9,4 | 564 | 294 | 2,4 | 23,8 | 19,9 |
| Oberbergischer Kreis | 62 | 588 | 14 028 | 6 828 | 48,7 | 1 472 | 10,5 | 696 | 615 | 4,4 | 23,9 | 19,0 |
| Rhein.-Berg. Kreis | 55 | 555 | 12 799 | 6 252 | 48,8 | 1 218 | 9,5 | 613 | 192 | 1,5 | 23,1 | 18,4 |
| Rhein-Sieg Kreis | 104 | 1 139 | 27 764 | 13 562 | 48,8 | 3 128 | 11,3 | 1 524 | 1 174 | 4,2 | 24,4 | 18,9 |
| Reg.-Bez. Köln | 799 | 7 815 | 184 678 | 90 230 | 48,9 | 29 904 | 16,2 | 14 501 | 4 358 | 2,4 | 23,6 | 18,8 |
| davon | | | | | | | | | | | | |
| kreisfreie Städte | 274 | 2 699 | 62 638 | 30 704 | 49,0 | 15 941 | 25,4 | 7 765 | 1 043 | 1,7 | 23,2 | 18,1 |
| Kreise | 525 | 5 116 | 122 040 | 59 526 | 48,8 | 13 963 | 11,4 | 6 736 | 3 315 | 2,7 | 23,9 | 19,2 |
| Kreisfreie Städte | | | | | | | | | | | | |
| Bottrop | 27 | 227 | 5 093 | 2 429 | 47,7 | 922 | 18,1 | 445 | 72 | 1,4 | 22,4 | 17,6 |
| Gelsenkirchen | 51 | 476 | 11 147 | 5 490 | 49,3 | 3 515 | 31,5 | 1 743 | 196 | 1,8 | 23,4 | 17,1 |
| Münster | 48 | 433 | 9 911 | 4 901 | 49,5 | 1 306 | 13,2 | 648 | 388 | 3,9 | 22,9 | 17,0 |

1) hauptamtliche/BAT- sowie nebenamtliche/nebenberufliche und Nicht-BAT-Lehrerinnen und -Lehrer

Noch: 1. Schuleckdaten 2003/2004

| Verwaltungsbezirk | Schulen | Klassen | Schüler/-innen | | | | | | | | | |
|----------------------------|--------------|---------------|----------------|----------------|-------------------|----------------|-------------------|---------------|-------------------|-------------------|-------------|-----------------------------|
| | | | ins-gesamt | weiblich | | ausländisch | | | Aussiedler/-innen | | je Klasse | je Lehrer/-in ¹⁾ |
| | | | | Anzahl | in % von Spalte 3 | zu-sammen | in % von Spalte 3 | weiblich | Anzahl | in % von Spalte 3 | | |
| | | | 1 | 2 | 3 | 4 | 5 | 6 | 7 | 8 | 9 | 10 |
| Kreise | | | | | | | | | | | | |
| Borken | 79 | 824 | 19 620 | 9 566 | 48,8 | 1 341 | 6,8 | 675 | 332 | 1,7 | 23,8 | 18,2 |
| Coesfeld | 44 | 476 | 11 411 | 5 644 | 49,5 | 503 | 4,4 | 239 | 315 | 2,8 | 24,0 | 17,7 |
| Recklinghausen | 123 | 1 178 | 27 642 | 13 419 | 48,5 | 5 024 | 18,2 | 2 437 | 558 | 2,0 | 23,5 | 18,2 |
| Steinfurt | 94 | 953 | 22 627 | 10 792 | 47,7 | 1 725 | 7,6 | 804 | 930 | 4,1 | 23,7 | 17,9 |
| Warendorf | 61 | 598 | 13 899 | 6 824 | 49,1 | 1 516 | 10,9 | 736 | 570 | 4,1 | 23,2 | 18,0 |
| Reg.-Bez. Münster | 527 | 5 165 | 121 350 | 59 065 | 48,7 | 15 852 | 13,1 | 7 727 | 3 361 | 2,8 | 23,5 | 17,8 |
| davon | | | | | | | | | | | | |
| kreisfreie Städte | 126 | 1 136 | 26 151 | 12 820 | 49,0 | 5 743 | 22,0 | 2 836 | 656 | 2,5 | 23,0 | 17,2 |
| Kreise | 401 | 4 029 | 95 199 | 46 245 | 48,6 | 10 109 | 10,6 | 4 891 | 2 705 | 2,8 | 23,6 | 18,0 |
| Kreisfreie Stadt | | | | | | | | | | | | |
| Bielefeld | 49 | 570 | 13 185 | 6 507 | 49,4 | 2 818 | 21,4 | 1 394 | 1 039 | 7,9 | 23,1 | 16,3 |
| Kreise | | | | | | | | | | | | |
| Gütersloh | 75 | 763 | 17 666 | 8 707 | 49,3 | 1 902 | 10,8 | 927 | 1 063 | 6,0 | 23,2 | 18,1 |
| Herford | 54 | 516 | 11 694 | 5 702 | 48,8 | 1 314 | 11,2 | 650 | 1 024 | 8,8 | 22,7 | 16,9 |
| Höxter | 43 | 324 | 7 436 | 3 656 | 49,2 | 381 | 5,1 | 183 | 799 | 10,7 | 23,0 | 18,4 |
| Lippe | 71 | 756 | 17 463 | 8 594 | 49,2 | 1 606 | 9,2 | 755 | 2 383 | 13,6 | 23,1 | 18,2 |
| Minden-Lübbecke | 77 | 686 | 15 344 | 7 502 | 48,9 | 1 154 | 7,5 | 539 | 1 911 | 12,5 | 22,4 | 17,6 |
| Paderborn | 65 | 623 | 14 374 | 6 982 | 48,6 | 1 058 | 7,4 | 511 | 1 226 | 8,5 | 23,1 | 18,1 |
| Reg.-Bez. Detmold | 434 | 4 238 | 97 162 | 47 650 | 49,0 | 10 233 | 10,5 | 4 959 | 9 445 | 9,7 | 22,9 | 17,6 |
| davon | | | | | | | | | | | | |
| kreisfreie Stadt | 49 | 570 | 13 185 | 6 507 | 49,4 | 2 818 | 21,4 | 1 394 | 1 039 | 7,9 | 23,1 | 16,3 |
| Kreise | 385 | 3 668 | 83 977 | 41 143 | 49,0 | 7 415 | 8,8 | 3 565 | 8 406 | 10,0 | 22,9 | 17,9 |
| Kreisfreie Städte | | | | | | | | | | | | |
| Bochum | 63 | 581 | 13 258 | 6 411 | 48,4 | 2 466 | 18,6 | 1 155 | 420 | 3,2 | 22,8 | 17,6 |
| Dortmund | 93 | 983 | 22 951 | 11 335 | 49,4 | 5 258 | 22,9 | 2 549 | 497 | 2,2 | 23,3 | 17,5 |
| Hagen | 37 | 371 | 8 491 | 4 266 | 50,2 | 2 345 | 27,6 | 1 183 | 249 | 2,9 | 22,9 | 18,1 |
| Hamm | 28 | 340 | 8 362 | 4 070 | 48,7 | 1 599 | 19,1 | 759 | 336 | 4,0 | 24,6 | 18,4 |
| Herne | 29 | 288 | 6 622 | 3 318 | 50,1 | 1 792 | 27,1 | 919 | 140 | 2,1 | 23,0 | 17,8 |
| Kreise | | | | | | | | | | | | |
| Ennepe-Ruhr-Kreis | 67 | 607 | 13 790 | 6 692 | 48,5 | 1 990 | 14,4 | 953 | 368 | 2,7 | 22,7 | 17,4 |
| Hochsauerlandkreis | 84 | 599 | 13 365 | 6 403 | 47,9 | 1 323 | 9,9 | 601 | 483 | 3,6 | 22,3 | 18,7 |
| Märkischer Kreis | 91 | 899 | 20 822 | 10 161 | 48,8 | 3 750 | 18,0 | 1 866 | 1 203 | 5,8 | 23,2 | 18,7 |
| Olpe | 44 | 313 | 6 900 | 3 348 | 48,5 | 780 | 11,3 | 367 | 206 | 3,0 | 22,0 | 18,9 |
| Siegen-Wittgenstein | 76 | 592 | 12 906 | 6 159 | 47,7 | 1 590 | 12,3 | 754 | 561 | 4,3 | 21,8 | 17,7 |
| Soest | 63 | 616 | 14 264 | 7 086 | 49,7 | 1 102 | 7,7 | 530 | 709 | 5,0 | 23,2 | 18,3 |
| Unna | 74 | 771 | 18 638 | 9 206 | 49,4 | 2 719 | 14,6 | 1 370 | 723 | 3,9 | 24,2 | 17,8 |
| Reg.-Bez. Arnsberg | 749 | 6 960 | 160 369 | 78 455 | 48,9 | 26 714 | 16,7 | 13 006 | 5 895 | 3,7 | 23,0 | 18,0 |
| davon | | | | | | | | | | | | |
| kreisfreie Städte | 250 | 2 563 | 59 684 | 29 400 | 49,3 | 13 460 | 22,6 | 6 565 | 1 642 | 2,8 | 23,3 | 17,8 |
| Kreise | 499 | 4 397 | 100 685 | 49 055 | 48,7 | 13 254 | 13,2 | 6 441 | 4 253 | 4,2 | 22,9 | 18,2 |
| Nordrhein-Westfalen | 3 458 | 33 366 | 778 641 | 380 498 | 48,9 | 122 042 | 15,7 | 59 466 | 27 160 | 3,5 | 23,3 | 18,2 |
| davon | | | | | | | | | | | | |
| kreisfreie Städte | 1 255 | 12 339 | 286 111 | 140 284 | 49,0 | 66 624 | 23,3 | 32 637 | 6 705 | 2,3 | 23,2 | 17,8 |
| Kreise | 2 203 | 21 027 | 492 530 | 240 214 | 48,8 | 55 418 | 11,3 | 26 829 | 20 455 | 4,2 | 23,4 | 18,4 |

2. Verteilung der Schülerpopulation 2003/2004

| Verwaltungsbezirk a = Zusammen b = weiblich c = Ausländer/-innen zusammen d = Ausländerinnen | | Schüler/-innen | | | | | | davon ohne Jahrgang ²⁾ | insgesamt |
|--|---|------------------------|-------|-------|-------|-------|----|---|-----------|
| | | davon im Schuljahrgang | | | | | | | |
| | | 00 ¹⁾ | 01 | 02 | 03 | 04 | | | |
| Kreisfreie Städte | | | | | | | | | |
| Düsseldorf | a | 104 | 4 901 | 4 752 | 4 454 | 4 556 | 2 | 18 769 | |
| | b | 39 | 2 417 | 2 329 | 2 144 | 2 327 | – | 9 256 | |
| | c | 47 | 1 066 | 1 070 | 1 029 | 1 072 | – | 4 284 | |
| | d | 17 | 540 | 513 | 483 | 542 | – | 2 095 | |
| Duisburg | a | 330 | 5 384 | 5 124 | 5 076 | 5 229 | 22 | 21 165 | |
| | b | 121 | 2 596 | 2 568 | 2 446 | 2 546 | 7 | 10 284 | |
| | c | 171 | 1 886 | 1 693 | 1 691 | 1 572 | 6 | 7 019 | |
| | d | 76 | 918 | 867 | 800 | 785 | 2 | 3 448 | |
| Essen | a | 163 | 5 634 | 5 366 | 5 508 | 5 379 | 5 | 22 055 | |
| | b | 43 | 2 725 | 2 668 | 2 762 | 2 708 | – | 10 906 | |
| | c | 58 | 1 110 | 1 077 | 1 030 | 1 028 | 1 | 4 304 | |
| | d | 12 | 532 | 566 | 526 | 563 | – | 2 199 | |
| Krefeld | a | 82 | 2 517 | 2 315 | 2 358 | 2 385 | 19 | 9 676 | |
| | b | 29 | 1 234 | 1 169 | 1 153 | 1 162 | 12 | 4 759 | |
| | c | 29 | 446 | 467 | 431 | 490 | 2 | 1 865 | |
| | d | 10 | 221 | 227 | 213 | 237 | 1 | 909 | |
| Mönchengladbach | a | 123 | 2 927 | 2 817 | 2 698 | 2 793 | 3 | 11 361 | |
| | b | 37 | 1 414 | 1 428 | 1 281 | 1 327 | – | 5 487 | |
| | c | 21 | 500 | 470 | 434 | 518 | – | 1 943 | |
| | d | 5 | 239 | 247 | 196 | 240 | – | 927 | |
| Mülheim an der Ruhr | a | 21 | 1 588 | 1 629 | 1 577 | 1 584 | 4 | 6 403 | |
| | b | 12 | 792 | 808 | 825 | 772 | 2 | 3 211 | |
| | c | 1 | 256 | 258 | 271 | 251 | – | 1 037 | |
| | d | – | 118 | 133 | 133 | 118 | – | 502 | |
| Oberhausen | a | 106 | 2 217 | 2 257 | 2 052 | 2 294 | 2 | 8 928 | |
| | b | 39 | 1 067 | 1 106 | 970 | 1 074 | 2 | 4 258 | |
| | c | 37 | 498 | 535 | 444 | 449 | – | 1 963 | |
| | d | 14 | 227 | 269 | 197 | 204 | – | 911 | |
| Remscheid | a | 49 | 1 283 | 1 244 | 1 263 | 1 261 | 9 | 5 109 | |
| | b | 17 | 646 | 627 | 618 | 616 | 4 | 2 528 | |
| | c | 23 | 346 | 296 | 351 | 325 | 1 | 1 342 | |
| | d | 9 | 178 | 153 | 175 | 160 | – | 675 | |
| Solingen | a | 80 | 1 761 | 1 758 | 1 705 | 1 716 | 24 | 7 044 | |
| | b | 27 | 814 | 898 | 833 | 841 | 6 | 3 419 | |
| | c | 37 | 328 | 399 | 361 | 391 | 1 | 1 517 | |
| | d | 12 | 162 | 212 | 176 | 196 | – | 758 | |

1) Schulkindergarten – 2) geistig Behinderte in Integrationsklassen

Noch: 2. Verteilung der Schülerpopulation 2003/2004

| Verwaltungsbezirk a = Zusammen b = weiblich c = Ausländer/-innen zusammen d = Ausländerinnen | Schüler/-innen | | | | | | | |
|--|------------------------|--------------|---------------|---------------|---------------|-----------------------------------|------------|----------------|
| | davon im Schuljahrgang | | | | | davon ohne Jahrgang ²⁾ | insgesamt | |
| | 00 ¹⁾ | 01 | 02 | 03 | 04 | | | |
| Noch: Kreisfreie Stadt | | | | | | | | |
| Wuppertal | a | 117 | 3 597 | 3 296 | 3 414 | 3 519 | – | 13 943 |
| | b | 45 | 1 717 | 1 620 | 1 644 | 1 719 | – | 6 745 |
| | c | 52 | 873 | 757 | 847 | 859 | – | 3 388 |
| | d | 20 | 401 | 369 | 431 | 432 | – | 1 653 |
| Kreise | | | | | | | | |
| Kleve | a | 62 | 3 633 | 3 584 | 3 590 | 3 783 | 3 | 14 655 |
| | b | 21 | 1 752 | 1 779 | 1 754 | 1 856 | – | 7 162 |
| | c | 7 | 183 | 212 | 226 | 232 | – | 860 |
| | d | 2 | 83 | 111 | 112 | 114 | – | 422 |
| Mettmann | a | 160 | 5 468 | 5 188 | 4 904 | 5 129 | 10 | 20 859 |
| | b | 56 | 2 672 | 2 594 | 2 319 | 2 502 | 6 | 10 149 |
| | c | 58 | 840 | 774 | 760 | 788 | 1 | 3 221 |
| | d | 26 | 427 | 409 | 333 | 382 | 1 | 1 578 |
| Rhein-Kreis Neuss | a | 185 | 5 155 | 4 762 | 4 650 | 4 786 | 14 | 19 552 |
| | b | 65 | 2 534 | 2 381 | 2 300 | 2 332 | 7 | 9 619 |
| | c | 64 | 685 | 637 | 691 | 651 | 3 | 2 731 |
| | d | 27 | 354 | 330 | 322 | 311 | 2 | 1 346 |
| Viersen | a | 53 | 3 778 | 3 593 | 3 591 | 3 752 | 3 | 14 770 |
| | b | 18 | 1 797 | 1 761 | 1 737 | 1 853 | – | 7 166 |
| | c | 14 | 294 | 288 | 311 | 301 | – | 1 208 |
| | d | 3 | 135 | 132 | 160 | 141 | – | 571 |
| Wesel | a | 131 | 5 251 | 5 144 | 5 045 | 5 206 | 16 | 20 793 |
| | b | 41 | 2 556 | 2 483 | 2 507 | 2 553 | 9 | 10 149 |
| | c | 43 | 685 | 636 | 617 | 674 | 2 | 2 657 |
| | d | 15 | 335 | 307 | 313 | 308 | 1 | 1 279 |
| Reg.-Bez. Düsseldorf | a | 1 766 | 55 094 | 52 829 | 51 885 | 53 372 | 136 | 215 082 |
| | b | 610 | 26 733 | 26 219 | 25 293 | 26 188 | 55 | 105 098 |
| | c | 662 | 9 996 | 9 569 | 9 494 | 9 601 | 17 | 39 339 |
| | d | 248 | 4 870 | 4 845 | 4 570 | 4 733 | 7 | 19 273 |
| davon | | | | | | | | |
| kreisfreie Städte | a | 1 175 | 31 809 | 30 558 | 30 105 | 30 716 | 90 | 124 453 |
| | b | 409 | 15 422 | 15 221 | 14 676 | 15 092 | 33 | 60 853 |
| | c | 476 | 7 309 | 7 022 | 6 889 | 6 955 | 11 | 28 662 |
| | d | 175 | 3 536 | 3 556 | 3 330 | 3 477 | 3 | 14 077 |
| Kreise | a | 591 | 23 285 | 22 271 | 21 780 | 22 656 | 46 | 90 629 |
| | b | 201 | 11 311 | 10 998 | 10 617 | 11 096 | 22 | 44 245 |
| | c | 186 | 2 687 | 2 547 | 2 605 | 2 646 | 6 | 10 677 |
| | d | 73 | 1 334 | 1 289 | 1 240 | 1 256 | 4 | 5 196 |

Noch: 2. Verteilung der Schülerpopulation 2003/2004

| Verwaltungsbezirk a = Zusammen b = weiblich c = Ausländer/-innen zusammen d = Ausländerinnen | Schüler/-innen | | | | | | | |
|--|------------------------|-----|-------|-------|-------|-----------------------------------|-----------|--------|
| | davon im Schuljahrgang | | | | | davon ohne Jahrgang ²⁾ | insgesamt | |
| | 00 ¹⁾ | 01 | 02 | 03 | 04 | | | |
| Kreisfreie Städte | | | | | | | | |
| Aachen | a | 101 | 2 150 | 2 255 | 2 177 | 2 229 | 14 | 8 926 |
| | b | 39 | 1 096 | 1 147 | 1 102 | 1 078 | 11 | 4 473 |
| | c | 48 | 491 | 482 | 506 | 508 | 2 | 2 037 |
| | d | 18 | 249 | 264 | 248 | 247 | 2 | 1 028 |
| Bonn | a | 32 | 3 031 | 2 883 | 2 765 | 2 794 | 5 | 11 510 |
| | b | 16 | 1 479 | 1 374 | 1 368 | 1 322 | 3 | 5 562 |
| | c | 12 | 618 | 566 | 597 | 615 | – | 2 408 |
| | d | 3 | 306 | 276 | 282 | 321 | – | 1 188 |
| Köln | a | 421 | 9 380 | 8 834 | 8 486 | 8 698 | 20 | 35 839 |
| | b | 179 | 4 627 | 4 260 | 4 225 | 4 252 | 8 | 17 551 |
| | c | 200 | 2 562 | 2 570 | 2 442 | 2 578 | 3 | 10 355 |
| | d | 80 | 1 257 | 1 239 | 1 198 | 1 207 | 1 | 4 982 |
| Leverkusen | a | 51 | 1 667 | 1 515 | 1 503 | 1 627 | – | 6 363 |
| | b | 16 | 847 | 752 | 704 | 799 | – | 3 118 |
| | c | 15 | 316 | 257 | 249 | 304 | – | 1 141 |
| | d | 6 | 150 | 123 | 127 | 161 | – | 567 |
| Kreise | | | | | | | | |
| Aachen | a | 104 | 3 593 | 3 418 | 3 407 | 3 421 | – | 13 943 |
| | b | 41 | 1 736 | 1 689 | 1 635 | 1 686 | – | 6 787 |
| | c | 32 | 526 | 520 | 544 | 505 | – | 2 127 |
| | d | 16 | 244 | 243 | 262 | 236 | – | 1 001 |
| Düren | a | 115 | 3 306 | 3 044 | 3 102 | 3 089 | – | 12 656 |
| | b | 35 | 1 609 | 1 487 | 1 485 | 1 483 | – | 6 099 |
| | c | 29 | 367 | 347 | 350 | 383 | – | 1 476 |
| | d | 11 | 167 | 186 | 173 | 193 | – | 730 |
| Rhein-Erft-Kreis | a | 261 | 5 124 | 4 869 | 4 701 | 4 721 | 3 | 19 679 |
| | b | 95 | 2 472 | 2 411 | 2 378 | 2 332 | 1 | 9 689 |
| | c | 70 | 687 | 732 | 692 | 698 | – | 2 879 |
| | d | 28 | 318 | 359 | 333 | 338 | – | 1 376 |
| Euskirchen | a | 59 | 2 228 | 2 203 | 2 150 | 2 180 | – | 8 820 |
| | b | 27 | 1 071 | 1 034 | 1 040 | 1 076 | – | 4 248 |
| | c | 9 | 116 | 131 | 119 | 128 | – | 503 |
| | d | 2 | 63 | 61 | 47 | 59 | – | 232 |
| Heinsberg | a | 61 | 3 205 | 3 039 | 2 921 | 3 116 | 9 | 12 351 |
| | b | 15 | 1 581 | 1 475 | 1 450 | 1 535 | 5 | 6 061 |
| | c | 14 | 297 | 277 | 288 | 284 | – | 1 160 |
| | d | 4 | 158 | 136 | 136 | 130 | – | 564 |

Noch: 2. Verteilung der Schülerpopulation 2003/2004

| Verwaltungsbezirk a = Zusammen b = weiblich c = Ausländer/-innen zusammen d = Ausländerinnen | Schüler/-innen | | | | | | | |
|--|------------------------|--------------|---------------|---------------|---------------|-----------------------------------|-----------|----------------|
| | davon im Schuljahrgang | | | | | davon ohne Jahrgang ²⁾ | insgesamt | |
| | 00 ¹⁾ | 01 | 02 | 03 | 04 | | | |
| Noch: Kreise | | | | | | | | |
| Oberbergischer Kreis | a | 153 | 3 544 | 3 452 | 3 407 | 3 472 | – | 14 028 |
| | b | 51 | 1 738 | 1 725 | 1 654 | 1 660 | – | 6 828 |
| | c | 30 | 360 | 345 | 381 | 356 | – | 1 472 |
| | d | 12 | 162 | 167 | 194 | 161 | – | 696 |
| Rhein.-Berg. Kreis | a | 85 | 3 271 | 3 215 | 3 065 | 3 161 | 2 | 12 799 |
| | b | 29 | 1 630 | 1 563 | 1 498 | 1 530 | 2 | 6 252 |
| | c | 22 | 331 | 314 | 246 | 305 | – | 1 218 |
| | d | 8 | 165 | 166 | 109 | 165 | – | 613 |
| Rhein-Sieg-Kreis | a | 346 | 7 191 | 6 753 | 6 817 | 6 646 | 11 | 27 764 |
| | b | 115 | 3 480 | 3 334 | 3 300 | 3 329 | 4 | 13 562 |
| | c | 92 | 821 | 775 | 702 | 738 | – | 3 128 |
| | d | 34 | 420 | 372 | 345 | 353 | – | 1 524 |
| Reg.-Bez. Köln | a | 1 789 | 47 690 | 45 480 | 44 501 | 45 154 | 64 | 184 678 |
| | b | 658 | 23 366 | 22 251 | 21 839 | 22 082 | 34 | 90 230 |
| | c | 573 | 7 492 | 7 316 | 7 116 | 7 402 | 5 | 29 904 |
| | d | 222 | 3 659 | 3 592 | 3 454 | 3 571 | 3 | 14 501 |
| davon | | | | | | | | |
| kreisfreie Städte | a | 605 | 16 228 | 15 487 | 14 931 | 15 348 | 39 | 62 638 |
| | b | 250 | 8 049 | 7 533 | 7 399 | 7 451 | 22 | 30 704 |
| | c | 275 | 3 987 | 3 875 | 3 794 | 4 005 | 5 | 15 941 |
| | d | 107 | 1 962 | 1 902 | 1 855 | 1 936 | 3 | 7 765 |
| Kreise | a | 1 184 | 31 462 | 29 993 | 29 570 | 29 806 | 25 | 122 040 |
| | b | 408 | 15 317 | 14 718 | 14 440 | 14 631 | 12 | 59 526 |
| | c | 298 | 3 505 | 3 441 | 3 322 | 3 397 | – | 13 963 |
| | d | 115 | 1 697 | 1 690 | 1 599 | 1 635 | – | 6 736 |
| Kreisfreie Städte | | | | | | | | |
| Bottrop | a | 44 | 1 306 | 1 275 | 1 258 | 1 206 | 4 | 5 093 |
| | b | 16 | 624 | 609 | 598 | 580 | 2 | 2 429 |
| | c | 15 | 234 | 222 | 254 | 197 | – | 922 |
| | d | 6 | 113 | 109 | 133 | 84 | – | 445 |
| Gelsenkirchen | a | 151 | 2 906 | 2 715 | 2 648 | 2 722 | 5 | 11 147 |
| | b | 64 | 1 451 | 1 335 | 1 305 | 1 332 | 3 | 5 490 |
| | c | 80 | 920 | 875 | 832 | 807 | 1 | 3 515 |
| | d | 36 | 457 | 440 | 395 | 414 | 1 | 1 743 |
| Münster | a | 132 | 2 631 | 2 473 | 2 303 | 2 368 | 4 | 9 911 |
| | b | 47 | 1 268 | 1 254 | 1 167 | 1 164 | 1 | 4 901 |
| | c | 32 | 352 | 327 | 295 | 300 | – | 1 306 |
| | d | 17 | 169 | 171 | 142 | 149 | – | 648 |

Noch: 2. Verteilung der Schülerpopulation 2003/2004

| Verwaltungsbezirk a = Zusammen b = weiblich c = Ausländer/-innen zusammen d = Ausländerinnen | | Schüler/-innen | | | | | | davon ohne Jahrgang ²⁾ | insgesamt |
|--|----------|------------------------|---------------|---------------|---------------|---------------|-----------|---|-----------|
| | | davon im Schuljahrgang | | | | | | | |
| | | 00 ¹⁾ | 01 | 02 | 03 | 04 | | | |
| Kreise | | | | | | | | | |
| Borken | a | 284 | 4 894 | 4 778 | 4 705 | 4 956 | 3 | 19 620 | |
| | b | 89 | 2 413 | 2 365 | 2 316 | 2 381 | 2 | 9 566 | |
| | c | 31 | 361 | 307 | 339 | 303 | – | 1 341 | |
| | d | 8 | 178 | 160 | 187 | 142 | – | 675 | |
| Coesfeld | a | 163 | 2 859 | 2 809 | 2 815 | 2 757 | 8 | 11 411 | |
| | b | 61 | 1 470 | 1 395 | 1 397 | 1 316 | 5 | 5 644 | |
| | c | 24 | 112 | 118 | 127 | 122 | – | 503 | |
| | d | 16 | 52 | 57 | 62 | 52 | – | 239 | |
| Recklinghausen | a | 339 | 7 022 | 6 766 | 6 697 | 6 809 | 9 | 27 642 | |
| | b | 140 | 3 473 | 3 241 | 3 271 | 3 288 | 6 | 13 419 | |
| | c | 123 | 1 309 | 1 242 | 1 218 | 1 130 | 2 | 5 024 | |
| | d | 56 | 650 | 620 | 567 | 543 | 1 | 2 437 | |
| Steinfurt | a | 373 | 5 677 | 5 519 | 5 461 | 5 585 | 12 | 22 627 | |
| | b | 122 | 2 707 | 2 635 | 2 649 | 2 672 | 7 | 10 792 | |
| | c | 73 | 431 | 427 | 422 | 372 | – | 1 725 | |
| | d | 29 | 192 | 194 | 215 | 174 | – | 804 | |
| Warendorf | a | 220 | 3 544 | 3 409 | 3 265 | 3 460 | 1 | 13 899 | |
| | b | 79 | 1 739 | 1 713 | 1 626 | 1 667 | – | 6 824 | |
| | c | 48 | 382 | 371 | 340 | 375 | – | 1 516 | |
| | d | 21 | 189 | 187 | 163 | 176 | – | 736 | |
| Reg.-Bez. Münster | a | 1 706 | 30 839 | 29 744 | 29 152 | 29 863 | 46 | 121 350 | |
| | b | 618 | 15 145 | 14 547 | 14 329 | 14 400 | 26 | 59 065 | |
| | c | 426 | 4 101 | 3 889 | 3 827 | 3 606 | 3 | 15 852 | |
| | d | 189 | 2 000 | 1 938 | 1 864 | 1 734 | 2 | 7 727 | |
| davon | | | | | | | | | |
| kreisfreie Städte | a | 327 | 6 843 | 6 463 | 6 209 | 6 296 | 13 | 26 151 | |
| | b | 127 | 3 343 | 3 198 | 3 070 | 3 076 | 6 | 12 820 | |
| | c | 127 | 1 506 | 1 424 | 1 381 | 1 304 | 1 | 5 743 | |
| | d | 59 | 739 | 720 | 670 | 647 | 1 | 2 836 | |
| Kreise | a | 1 379 | 23 996 | 23 281 | 22 943 | 23 567 | 33 | 95 199 | |
| | b | 491 | 11 802 | 11 349 | 11 259 | 11 324 | 20 | 46 245 | |
| | c | 299 | 2 595 | 2 465 | 2 446 | 2 302 | 2 | 10 109 | |
| | d | 130 | 1 261 | 1 218 | 1 194 | 1 087 | 1 | 4 891 | |
| Kreisfreie Stadt | | | | | | | | | |
| Bielefeld | a | 254 | 3 373 | 3 205 | 3 165 | 3 183 | 5 | 13 185 | |
| | b | 108 | 1 688 | 1 556 | 1 581 | 1 573 | 1 | 6 507 | |
| | c | 85 | 748 | 697 | 647 | 640 | 1 | 2 818 | |
| | d | 33 | 364 | 352 | 325 | 320 | – | 1 394 | |

Noch: 2. Verteilung der Schülerpopulation 2003/2004

| Verwaltungsbezirk a = Zusammen b = weiblich c = Ausländer/-innen zusammen d = Ausländerinnen | Schüler/-innen | | | | | | | |
|--|------------------------|--------------|---------------|---------------|---------------|-----------------------------------|-----------|---------------|
| | davon im Schuljahrgang | | | | | davon ohne Jahrgang ²⁾ | insgesamt | |
| | 00 ¹⁾ | 01 | 02 | 03 | 04 | | | |
| Kreise | | | | | | | | |
| Gütersloh | a | 277 | 4 547 | 4 390 | 4 227 | 4 219 | 6 | 17 666 |
| | b | 98 | 2 283 | 2 132 | 2 097 | 2 096 | 1 | 8 707 |
| | c | 68 | 445 | 479 | 453 | 457 | - | 1 902 |
| | d | 36 | 213 | 228 | 219 | 231 | - | 927 |
| Herford | a | 104 | 3 023 | 2 889 | 2 864 | 2 810 | 4 | 11 694 |
| | b | 33 | 1 458 | 1 405 | 1 441 | 1 364 | 1 | 5 702 |
| | c | 26 | 333 | 338 | 316 | 301 | - | 1 314 |
| | d | 10 | 154 | 171 | 158 | 157 | - | 650 |
| Höxter | a | 126 | 1 911 | 1 778 | 1 762 | 1 849 | 10 | 7 436 |
| | b | 54 | 984 | 831 | 836 | 948 | 3 | 3 656 |
| | c | 9 | 102 | 84 | 88 | 98 | - | 381 |
| | d | 5 | 47 | 47 | 35 | 49 | - | 183 |
| Lippe | a | 308 | 4 393 | 4 331 | 4 188 | 4 237 | 6 | 17 463 |
| | b | 98 | 2 152 | 2 168 | 2 096 | 2 076 | 4 | 8 594 |
| | c | 54 | 414 | 388 | 414 | 336 | - | 1 606 |
| | d | 18 | 203 | 175 | 202 | 157 | - | 755 |
| Minden-Lübbecke | a | 264 | 3 812 | 3 749 | 3 726 | 3 760 | 33 | 15 344 |
| | b | 87 | 1 853 | 1 837 | 1 878 | 1 832 | 15 | 7 502 |
| | c | 45 | 280 | 266 | 309 | 254 | - | 1 154 |
| | d | 20 | 137 | 126 | 155 | 101 | - | 539 |
| Paderborn | a | 254 | 3 614 | 3 477 | 3 476 | 3 539 | 14 | 14 374 |
| | b | 89 | 1 761 | 1 678 | 1 697 | 1 749 | 8 | 6 982 |
| | c | 37 | 225 | 243 | 276 | 277 | - | 1 058 |
| | d | 18 | 103 | 116 | 137 | 137 | - | 511 |
| Reg.-Bez. Detmold | a | 1 587 | 24 673 | 23 819 | 23 408 | 23 597 | 78 | 97 162 |
| | b | 567 | 12 179 | 11 607 | 11 626 | 11 638 | 33 | 47 650 |
| | c | 324 | 2 547 | 2 495 | 2 503 | 2 363 | 1 | 10 233 |
| | d | 140 | 1 221 | 1 215 | 1 231 | 1 152 | - | 4 959 |
| davon | | | | | | | | |
| kreisfreie Stadt | a | 254 | 3 373 | 3 205 | 3 165 | 3 183 | 5 | 13 185 |
| | b | 108 | 1 688 | 1 556 | 1 581 | 1 573 | 1 | 6 507 |
| | c | 85 | 748 | 697 | 647 | 640 | 1 | 2 818 |
| | d | 33 | 364 | 352 | 325 | 320 | - | 1 394 |
| Kreise | a | 1 333 | 21 300 | 20 614 | 20 243 | 20 414 | 73 | 83 977 |
| | b | 459 | 10 491 | 10 051 | 10 045 | 10 065 | 32 | 41 143 |
| | c | 239 | 1 799 | 1 798 | 1 856 | 1 723 | - | 7 415 |
| | d | 107 | 857 | 863 | 906 | 832 | - | 3 565 |

Noch: 2. Verteilung der Schülerpopulation 2003/2004

| Verwaltungsbezirk a = Zusammen b = weiblich c = Ausländer/-innen zusammen d = Ausländerinnen | Schüler/-innen | | | | | | | |
|--|------------------------|-----|-------|-------|-------|-----------------------------------|-----------|--------|
| | davon im Schuljahrgang | | | | | davon ohne Jahrgang ²⁾ | insgesamt | |
| | 00 ¹⁾ | 01 | 02 | 03 | 04 | | | |
| Kreisfreie Städte | | | | | | | | |
| Bochum | a | 196 | 3 383 | 3 289 | 3 148 | 3 231 | 11 | 13 258 |
| | b | 62 | 1 613 | 1 652 | 1 546 | 1 533 | 5 | 6 411 |
| | c | 80 | 611 | 620 | 601 | 554 | – | 2 466 |
| | d | 30 | 274 | 322 | 284 | 245 | – | 1 155 |
| Dortmund | a | 367 | 5 974 | 5 664 | 5 440 | 5 491 | 15 | 22 951 |
| | b | 145 | 2 941 | 2 761 | 2 715 | 2 768 | 5 | 11 335 |
| | c | 162 | 1 252 | 1 252 | 1 310 | 1 273 | 9 | 5 258 |
| | d | 60 | 587 | 604 | 667 | 628 | 3 | 2 549 |
| Hagen | a | 127 | 2 259 | 2 038 | 1 964 | 2 099 | 4 | 8 491 |
| | b | 49 | 1 140 | 1 034 | 1 000 | 1 040 | 3 | 4 266 |
| | c | 57 | 630 | 544 | 538 | 572 | 4 | 2 345 |
| | d | 29 | 320 | 282 | 270 | 279 | 3 | 1 183 |
| Hamm | a | 129 | 2 098 | 2 133 | 1 992 | 2 009 | 1 | 8 362 |
| | b | 46 | 1 031 | 1 041 | 959 | 993 | – | 4 070 |
| | c | 43 | 383 | 393 | 426 | 354 | – | 1 599 |
| | d | 18 | 190 | 180 | 190 | 181 | – | 759 |
| Herne | a | 115 | 1 728 | 1 659 | 1 540 | 1 580 | – | 6 622 |
| | b | 46 | 839 | 847 | 791 | 795 | – | 3 318 |
| | c | 46 | 460 | 444 | 421 | 421 | – | 1 792 |
| | d | 13 | 231 | 234 | 221 | 220 | – | 919 |
| Kreise | | | | | | | | |
| Ennepe-Ruhr-Kreis | a | 178 | 3 462 | 3 333 | 3 334 | 3 483 | – | 13 790 |
| | b | 57 | 1 701 | 1 621 | 1 617 | 1 696 | – | 6 692 |
| | c | 65 | 493 | 453 | 467 | 512 | – | 1 990 |
| | d | 17 | 226 | 233 | 223 | 254 | – | 953 |
| Hochsauerlandkreis | a | 142 | 3 382 | 3 297 | 3 190 | 3 352 | 2 | 13 365 |
| | b | 43 | 1 630 | 1 579 | 1 533 | 1 617 | 1 | 6 403 |
| | c | 33 | 337 | 333 | 297 | 322 | 1 | 1 323 |
| | d | 9 | 149 | 166 | 130 | 147 | – | 601 |
| Märkischer Kreis | a | 332 | 5 267 | 5 023 | 5 075 | 5 123 | 2 | 20 822 |
| | b | 119 | 2 544 | 2 443 | 2 525 | 2 529 | 1 | 10 161 |
| | c | 84 | 875 | 919 | 953 | 919 | – | 3 750 |
| | d | 34 | 428 | 472 | 472 | 460 | – | 1 866 |
| Olpe | a | 86 | 1 759 | 1 702 | 1 655 | 1 696 | 2 | 6 900 |
| | b | 24 | 815 | 821 | 842 | 845 | 1 | 3 348 |
| | c | 27 | 211 | 197 | 172 | 173 | – | 780 |
| | d | 10 | 92 | 90 | 86 | 89 | – | 367 |

Noch: 2. Verteilung der Schülerpopulation 2003/2004

| Verwaltungsbezirk a = Zusammen b = weiblich c = Ausländer/-innen zusammen d = Ausländerinnen | Schüler/-innen | | | | | | | |
|--|------------------------|--------------|----------------|----------------|----------------|-----------------------------------|------------|----------------|
| | davon im Schuljahrgang | | | | | davon ohne Jahrgang ²⁾ | insgesamt | |
| | 00 ¹⁾ | 01 | 02 | 03 | 04 | | | |
| Noch: Kreise | | | | | | | | |
| Siegen-Wittgenstein | a | 190 | 3 223 | 3 199 | 3 166 | 3 123 | 5 | 12 906 |
| | b | 67 | 1 542 | 1 530 | 1 520 | 1 498 | 2 | 6 159 |
| | c | 39 | 418 | 368 | 383 | 382 | - | 1 590 |
| | d | 14 | 202 | 179 | 182 | 177 | - | 754 |
| Soest | a | 225 | 3 615 | 3 453 | 3 458 | 3 513 | - | 14 264 |
| | b | 71 | 1 821 | 1 726 | 1 695 | 1 773 | - | 7 086 |
| | c | 32 | 260 | 274 | 268 | 268 | - | 1 102 |
| | d | 13 | 128 | 133 | 140 | 116 | - | 530 |
| Unna | a | 268 | 4 662 | 4 691 | 4 522 | 4 486 | 9 | 18 638 |
| | b | 117 | 2 278 | 2 370 | 2 244 | 2 193 | 4 | 9 206 |
| | c | 79 | 670 | 693 | 643 | 633 | 1 | 2 719 |
| | d | 41 | 331 | 359 | 335 | 304 | - | 1 370 |
| Reg.-Bez. Arnsberg | a | 2 355 | 40 812 | 39 481 | 38 484 | 39 186 | 51 | 160 369 |
| | b | 846 | 19 895 | 19 425 | 18 987 | 19 280 | 22 | 78 455 |
| | c | 747 | 6 600 | 6 490 | 6 479 | 6 383 | 15 | 26 714 |
| | d | 288 | 3 158 | 3 254 | 3 200 | 3 100 | 6 | 13 006 |
| davon | | | | | | | | |
| kreisfreie Städte | a | 934 | 15 442 | 14 783 | 14 084 | 14 410 | 31 | 59 684 |
| | b | 348 | 7 564 | 7 335 | 7 011 | 7 129 | 13 | 29 400 |
| | c | 388 | 3 336 | 3 253 | 3 296 | 3 174 | 13 | 13 460 |
| | d | 150 | 1 602 | 1 622 | 1 632 | 1 553 | 6 | 6 565 |
| Kreise | a | 1 421 | 25 370 | 24 698 | 24 400 | 24 776 | 20 | 100 685 |
| | b | 498 | 12 331 | 12 090 | 11 976 | 12 151 | 9 | 49 055 |
| | c | 359 | 3 264 | 3 237 | 3 183 | 3 209 | 2 | 13 254 |
| | d | 138 | 1 556 | 1 632 | 1 568 | 1 547 | - | 6 441 |
| Nordrhein-Westfalen | a | 9 203 | 199 108 | 191 353 | 187 430 | 191 172 | 375 | 778 641 |
| | b | 3 299 | 97 318 | 94 049 | 92 074 | 93 588 | 170 | 380 498 |
| | c | 2 732 | 30 736 | 29 759 | 29 419 | 29 355 | 41 | 122 042 |
| | d | 1 087 | 14 908 | 14 844 | 14 319 | 14 290 | 18 | 59 466 |
| davon | | | | | | | | |
| kreisfreie Städte | a | 3 295 | 73 695 | 70 496 | 68 494 | 69 953 | 178 | 286 111 |
| | b | 1 242 | 36 066 | 34 843 | 33 737 | 34 321 | 75 | 140 284 |
| | c | 1 351 | 16 886 | 16 271 | 16 007 | 16 078 | 31 | 66 624 |
| | d | 524 | 8 203 | 8 152 | 7 812 | 7 933 | 13 | 32 637 |
| Kreise | a | 5 908 | 125 413 | 120 857 | 118 936 | 121 219 | 197 | 492 530 |
| | b | 2 057 | 61 252 | 59 206 | 58 337 | 59 267 | 95 | 240 214 |
| | c | 1 381 | 13 850 | 13 488 | 13 412 | 13 277 | 10 | 55 418 |
| | d | 563 | 6 705 | 6 692 | 6 507 | 6 357 | 5 | 26 829 |

3. Lehrergrunddaten 2003/2004

| Verwaltungsbezirk | Lehrer/-innen | | | | | | | | | | | | | |
|-----------------------------|---------------|--------------------------|------------------|--------------------------|---------------------|-------------|--------------------------|------------|--------------------------|-------------------|-------------|--------------------------|-------------------|-------------------|
| | insgesamt | in % aller Lehrer/-innen | weiblich | | | ausländisch | | | darunter | | | | | |
| | | | hauptamtlich/BAT | | vollzeitbeschäftigt | | | Anzahl | in % aller Lehrer/-innen | in % von Spalte 1 | Anzahl | in % aller Lehrer/-innen | in % von Spalte 1 | |
| | | | Anzahl | in % aller Lehrer/-innen | in % von Spalte 1 | Anzahl | in % aller Lehrer/-innen | | | | | | | in % von Spalte 1 |
| 1 | 2 | 3 | 4 | 5 | 6 | 7 | 8 | 9 | 10 | 11 | 12 | 13 | 14 | |
| Kreisfreie Städte | | | | | | | | | | | | | | |
| Düsseldorf | 1 091 | 2,5 | 1 003 | 2,6 | 91,9 | 36 | 6,7 | 3,3 | 996 | 2,5 | 91,3 | 576 | 2,7 | 52,8 |
| Duisburg | 1 224 | 2,9 | 1 071 | 2,8 | 87,5 | 38 | 7,0 | 3,1 | 1 144 | 2,8 | 93,5 | 700 | 3,3 | 57,2 |
| Essen | 1 182 | 2,8 | 1 059 | 2,8 | 89,6 | 15 | 2,8 | 1,3 | 1 157 | 2,8 | 97,9 | 618 | 2,9 | 52,3 |
| Krefeld | 533 | 1,2 | 481 | 1,3 | 90,2 | 18 | 3,3 | 3,4 | 512 | 1,3 | 96,1 | 295 | 1,4 | 55,3 |
| Mönchengladbach | 610 | 1,4 | 535 | 1,4 | 87,7 | 9 | 1,7 | 1,5 | 576 | 1,4 | 94,4 | 339 | 1,6 | 55,6 |
| Mülheim an der Ruhr | 350 | 0,8 | 327 | 0,9 | 93,4 | 6 | 1,1 | 1,7 | 340 | 0,8 | 97,1 | 186 | 0,9 | 53,1 |
| Oberhausen | 496 | 1,2 | 443 | 1,2 | 89,3 | 8 | 1,5 | 1,6 | 474 | 1,2 | 95,6 | 268 | 1,2 | 54,0 |
| Remscheid | 287 | 0,7 | 255 | 0,7 | 88,9 | 11 | 2,0 | 3,8 | 283 | 0,7 | 98,6 | 152 | 0,7 | 53,0 |
| Solingen | 393 | 0,9 | 348 | 0,9 | 88,5 | 8 | 1,5 | 2,0 | 380 | 0,9 | 96,7 | 206 | 1,0 | 52,4 |
| Wuppertal | 781 | 1,8 | 708 | 1,9 | 90,7 | 12 | 2,2 | 1,5 | 758 | 1,9 | 97,1 | 368 | 1,7 | 47,1 |
| Kreise | | | | | | | | | | | | | | |
| Kleve | 763 | 1,8 | 665 | 1,8 | 87,2 | 1 | 0,2 | 0,1 | 725 | 1,8 | 95,0 | 373 | 1,7 | 48,9 |
| Mettmann | 1 146 | 2,7 | 1 078 | 2,8 | 94,1 | 10 | 1,9 | 0,9 | 1 091 | 2,7 | 95,2 | 514 | 2,4 | 44,9 |
| Rhein-Kreis Neuss | 1 061 | 2,5 | 970 | 2,6 | 91,4 | 14 | 2,6 | 1,3 | 1 008 | 2,5 | 95,0 | 525 | 2,4 | 49,5 |
| Viersen | 771 | 1,8 | 687 | 1,8 | 89,1 | 4 | 0,7 | 0,5 | 728 | 1,8 | 94,4 | 393 | 1,8 | 51,0 |
| Wesel | 1 100 | 2,6 | 978 | 2,6 | 88,9 | 13 | 2,4 | 1,2 | 1 041 | 2,6 | 94,6 | 567 | 2,6 | 51,5 |
| Reg.-Bez. Düsseldorf | 11 788 | 27,5 | 10 608 | 28,0 | 90,0 | 203 | 37,6 | 1,7 | 11 213 | 27,6 | 95,1 | 6 080 | 28,4 | 51,6 |
| davon | | | | | | | | | | | | | | |
| kreisfreie Städte | 6 947 | 16,2 | 6 230 | 16,4 | 89,7 | 161 | 29,8 | 2,3 | 6 620 | 16,3 | 95,3 | 3 708 | 17,3 | 53,4 |
| Kreise | 4 841 | 11,3 | 4 378 | 11,6 | 90,4 | 42 | 7,8 | 0,9 | 4 593 | 11,3 | 94,9 | 2 372 | 11,1 | 49,0 |
| Kreisfreie Städte | | | | | | | | | | | | | | |
| Aachen | 513 | 1,2 | 471 | 1,2 | 91,8 | 7 | 1,3 | 1,4 | 479 | 1,2 | 93,4 | 259 | 1,2 | 50,5 |
| Bonn | 649 | 1,5 | 602 | 1,6 | 92,8 | 19 | 3,5 | 2,9 | 606 | 1,5 | 93,4 | 321 | 1,5 | 49,5 |
| Köln | 1 967 | 4,6 | 1 767 | 4,7 | 89,8 | 64 | 11,9 | 3,3 | 1 898 | 4,7 | 96,5 | 1 073 | 5,0 | 54,6 |
| Leverkusen | 333 | 0,8 | 305 | 0,8 | 91,6 | 5 | 0,9 | 1,5 | 313 | 0,8 | 94,0 | 170 | 0,8 | 51,1 |
| Kreise | | | | | | | | | | | | | | |
| Aachen | 742 | 1,7 | 667 | 1,8 | 89,9 | 8 | 1,5 | 1,1 | 703 | 1,7 | 94,7 | 383 | 1,8 | 51,6 |
| Düren | 667 | 1,6 | 588 | 1,6 | 88,2 | 8 | 1,5 | 1,2 | 642 | 1,6 | 96,3 | 349 | 1,6 | 52,3 |
| Rhein-Erft-Kreis | 1 004 | 2,3 | 920 | 2,4 | 91,6 | 8 | 1,5 | 0,8 | 950 | 2,3 | 94,6 | 508 | 2,4 | 50,6 |
| Euskirchen | 428 | 1,0 | 379 | 1,0 | 88,6 | 2 | 0,4 | 0,5 | 410 | 1,0 | 95,8 | 252 | 1,2 | 58,9 |
| Heinsberg | 620 | 1,4 | 512 | 1,4 | 82,6 | 4 | 0,7 | 0,6 | 584 | 1,4 | 94,2 | 355 | 1,7 | 57,3 |
| Oberbergischer Kreis | 738 | 1,7 | 636 | 1,7 | 86,2 | 5 | 0,9 | 0,7 | 703 | 1,7 | 95,3 | 419 | 2,0 | 56,8 |
| Rhein.-Berg. Kreis | 696 | 1,6 | 637 | 1,7 | 91,5 | 3 | 0,6 | 0,4 | 671 | 1,7 | 96,4 | 362 | 1,7 | 52,0 |
| Rhein-Sieg-Kreis | 1 467 | 3,4 | 1 353 | 3,6 | 92,2 | 10 | 1,9 | 0,7 | 1 385 | 3,4 | 94,4 | 702 | 3,3 | 47,9 |
| Reg.-Bez. Köln | 9 824 | 22,9 | 8 837 | 23,3 | 90,0 | 143 | 26,5 | 1,5 | 9 344 | 23,0 | 95,1 | 5 153 | 24,0 | 52,5 |
| davon | | | | | | | | | | | | | | |
| kreisfreie Städte | 3 462 | 8,1 | 3 145 | 8,3 | 90,8 | 95 | 17,6 | 2,7 | 3 296 | 8,1 | 95,2 | 1 823 | 8,5 | 52,7 |
| Kreise | 6 362 | 14,9 | 5 692 | 15,0 | 89,5 | 48 | 8,9 | 0,8 | 6 048 | 14,9 | 95,1 | 3 330 | 15,5 | 52,3 |
| Kreisfreie Städte | | | | | | | | | | | | | | |
| Bottrop | 289 | 0,7 | 258 | 0,7 | 89,3 | 6 | 1,1 | 2,1 | 279 | 0,7 | 96,5 | 160 | 0,7 | 55,4 |
| Gelsenkirchen | 652 | 1,5 | 568 | 1,5 | 87,1 | 19 | 3,5 | 2,9 | 613 | 1,5 | 94,0 | 384 | 1,8 | 58,9 |
| Münster | 582 | 1,4 | 521 | 1,4 | 89,5 | 5 | 0,9 | 0,9 | 549 | 1,4 | 94,3 | 262 | 1,2 | 45,0 |

1) abgeordnete, beurlaubte und langfristig erkrankte Lehrkräfte

Noch: 3. Lehrergrunddaten 2003/2004

| Verwaltungsbezirk | Lehrer/-innen | | | | | | | | | | | | | |
|--|---------------|--------------------------|---------------|--------------------------|-------------------|-------------|--------------------------|-------------------|------------------|--------------------------|-------------------|---------------------|--------------------------|-------------------|
| | insgesamt | in % aller Lehrer/-innen | weiblich | | | ausländisch | | | darunter | | | | | |
| | | | Anzahl | in % aller Lehrer/-innen | in % von Spalte 1 | Anzahl | in % aller Lehrer/-innen | in % von Spalte 1 | hauptamtlich/BAT | | | vollzeitbeschäftigt | | |
| | | | | | | | | | Anzahl | in % aller Lehrer/-innen | in % von Spalte 1 | Anzahl | in % aller Lehrer/-innen | in % von Spalte 1 |
| 1 | 2 | 3 | 4 | 5 | 6 | 7 | 8 | 9 | 10 | 11 | 12 | 13 | 14 | |
| Kreise | | | | | | | | | | | | | | |
| Borken | 1 078 | 2,5 | 918 | 2,4 | 85,2 | 6 | 1,1 | 0,6 | 998 | 2,5 | 92,6 | 537 | 2,5 | 49,8 |
| Coesfeld | 645 | 1,5 | 559 | 1,5 | 86,7 | - | - | - | 608 | 1,5 | 94,3 | 243 | 1,1 | 37,7 |
| Recklinghausen | 1 518 | 3,5 | 1 328 | 3,5 | 87,5 | 22 | 4,1 | 1,4 | 1 427 | 3,5 | 94,0 | 756 | 3,5 | 49,8 |
| Steinfurt | 1 263 | 2,9 | 1 116 | 2,9 | 88,4 | 2 | 0,4 | 0,2 | 1 181 | 2,9 | 93,5 | 585 | 2,7 | 46,3 |
| Warendorf | 773 | 1,8 | 698 | 1,8 | 90,3 | 1 | 0,2 | 0,1 | 745 | 1,8 | 96,4 | 306 | 1,4 | 39,6 |
| Reg.-Bez. Münster | 6 800 | 15,9 | 5 966 | 15,7 | 87,7 | 61 | 11,3 | 0,9 | 6 400 | 15,8 | 94,1 | 3 233 | 15,1 | 47,5 |
| davon | | | | | | | | | | | | | | |
| kreisfreie Städte | 1 523 | 3,6 | 1 347 | 3,6 | 88,4 | 30 | 5,6 | 2,0 | 1 441 | 3,5 | 94,6 | 806 | 3,8 | 52,9 |
| Kreise | 5 277 | 12,3 | 4 619 | 12,2 | 87,5 | 31 | 5,7 | 0,6 | 4 959 | 12,2 | 94,0 | 2 427 | 11,3 | 46,0 |
| Kreisfreie Stadt | | | | | | | | | | | | | | |
| Bielefeld | 807 | 1,9 | 719 | 1,9 | 89,1 | 8 | 1,5 | 1,0 | 759 | 1,9 | 94,1 | 371 | 1,7 | 46,0 |
| Kreise | | | | | | | | | | | | | | |
| Gütersloh | 978 | 2,3 | 873 | 2,3 | 89,3 | 5 | 0,9 | 0,5 | 938 | 2,3 | 95,9 | 425 | 2,0 | 43,5 |
| Herford | 694 | 1,6 | 615 | 1,6 | 88,6 | 3 | 0,6 | 0,4 | 656 | 1,6 | 94,5 | 297 | 1,4 | 42,8 |
| Höxter | 405 | 0,9 | 339 | 0,9 | 83,7 | - | - | - | 394 | 1,0 | 97,3 | 222 | 1,0 | 54,8 |
| Lippe | 958 | 2,2 | 843 | 2,2 | 88,0 | 2 | 0,4 | 0,2 | 924 | 2,3 | 96,5 | 417 | 1,9 | 43,5 |
| Minden-Lübbecke | 870 | 2,0 | 732 | 1,9 | 84,1 | 9 | 1,7 | 1,0 | 827 | 2,0 | 95,1 | 402 | 1,9 | 46,2 |
| Paderborn | 794 | 1,9 | 688 | 1,8 | 86,6 | 1 | 0,2 | 0,1 | 760 | 1,9 | 95,7 | 384 | 1,8 | 48,4 |
| Reg.-Bez. Detmold | 5 506 | 12,9 | 4 809 | 12,7 | 87,3 | 28 | 5,2 | 0,5 | 5 258 | 12,9 | 95,5 | 2 518 | 11,7 | 45,7 |
| davon | | | | | | | | | | | | | | |
| kreisfreie Stadt | 807 | 1,9 | 719 | 1,9 | 89,1 | 8 | 1,5 | 1,0 | 759 | 1,9 | 94,1 | 371 | 1,7 | 46,0 |
| Kreise | 4 699 | 11,0 | 4 090 | 10,8 | 87,0 | 20 | 3,7 | 0,4 | 4 499 | 11,1 | 95,7 | 2 147 | 10,0 | 45,7 |
| Kreisfreie Städte | | | | | | | | | | | | | | |
| Bochum | 752 | 1,8 | 683 | 1,8 | 90,8 | 7 | 1,3 | 0,9 | 710 | 1,7 | 94,4 | 362 | 1,7 | 48,1 |
| Dortmund | 1 310 | 3,1 | 1 184 | 3,1 | 90,4 | 28 | 5,2 | 2,1 | 1 218 | 3,0 | 93,0 | 668 | 3,1 | 51,0 |
| Hagen | 470 | 1,1 | 425 | 1,1 | 90,4 | 7 | 1,3 | 1,5 | 444 | 1,1 | 94,5 | 239 | 1,1 | 50,9 |
| Hamm | 454 | 1,1 | 388 | 1,0 | 85,5 | 6 | 1,1 | 1,3 | 435 | 1,1 | 95,8 | 235 | 1,1 | 51,8 |
| Herne | 371 | 0,9 | 325 | 0,9 | 87,6 | 11 | 2,0 | 3,0 | 354 | 0,9 | 95,4 | 216 | 1,0 | 58,2 |
| Kreise | | | | | | | | | | | | | | |
| Ennepe-Ruhr-Kreis | 793 | 1,9 | 711 | 1,9 | 89,7 | 6 | 1,1 | 0,8 | 738 | 1,8 | 93,1 | 374 | 1,7 | 47,2 |
| Hochsauerlandkreis | 714 | 1,7 | 579 | 1,5 | 81,1 | 1 | 0,2 | 0,1 | 676 | 1,7 | 94,7 | 350 | 1,6 | 49,0 |
| Märkischer Kreis | 1 115 | 2,6 | 949 | 2,5 | 85,1 | 11 | 2,0 | 1,0 | 1 065 | 2,6 | 95,5 | 592 | 2,8 | 53,1 |
| Olpe | 365 | 0,9 | 286 | 0,8 | 78,4 | 3 | 0,6 | 0,8 | 348 | 0,9 | 95,3 | 189 | 0,9 | 51,8 |
| Siegen-Wittgenstein | 728 | 1,7 | 574 | 1,5 | 78,8 | 4 | 0,7 | 0,5 | 681 | 1,7 | 93,5 | 351 | 1,6 | 48,2 |
| Soest | 778 | 1,8 | 648 | 1,7 | 83,3 | 9 | 1,7 | 1,2 | 744 | 1,8 | 95,6 | 373 | 1,7 | 47,9 |
| Unna | 1 047 | 2,4 | 915 | 2,4 | 87,4 | 12 | 2,2 | 1,1 | 984 | 2,4 | 94,0 | 508 | 2,4 | 48,5 |
| Reg.-Bez. Arnsberg | 8 897 | 20,8 | 7 667 | 20,2 | 86,2 | 105 | 19,4 | 1,2 | 8 397 | 20,7 | 94,4 | 4 457 | 20,8 | 50,1 |
| davon | | | | | | | | | | | | | | |
| kreisfreie Städte | 3 357 | 7,8 | 3 005 | 7,9 | 89,5 | 59 | 10,9 | 1,8 | 3 161 | 7,8 | 94,2 | 1 720 | 8,0 | 51,2 |
| Kreise | 5 540 | 12,9 | 4 662 | 12,3 | 84,2 | 46 | 8,5 | 0,8 | 5 236 | 12,9 | 94,5 | 2 737 | 12,8 | 49,4 |
| Nordrhein-Westfalen | 42 815 | 100 | 37 887 | 100 | 88,5 | 540 | 100 | 1,3 | 40 612 | 100 | 94,9 | 21 441 | 100 | 50,1 |
| davon | | | | | | | | | | | | | | |
| kreisfreie Städte | 16 096 | 37,6 | 14 446 | 38,1 | 89,7 | 353 | 65,4 | 2,2 | 15 277 | 37,6 | 94,9 | 8 428 | 39,3 | 52,4 |
| Kreise | 26 719 | 62,4 | 23 441 | 61,9 | 87,7 | 187 | 34,6 | 0,7 | 25 335 | 62,4 | 94,8 | 13 013 | 60,7 | 48,7 |
| darunter langfristig abwesende Lehrer/-innen ¹⁾ | 774 | 1,8 | 724 | 1,9 | 93,5 | 4 | 0,7 | 0,5 | 763 | 1,9 | 98,6 | 496 | 2,3 | 64,1 |

4. Erteilte wöchentliche Unterrichtsstunden 2003/2004

| Verwaltungsbezirk | Erteilte wöchentliche Unterrichtsstunden | | | | | | | | | | | | | je 100 Schüler/ -innen |
|-----------------------------|--|-------------------------------|------------------|----------------------|------------------|----------------------|---------------------------------|-----------------|----------------------|--|---------------------|----------------------|---|---------------------------------|
| | der Lehrer/-innen | | | | | | | | | | darunter Mehrarbeit | | | |
| | ins- gesamt | in % aller Stun- den | weiblich | | davon | | | | | | | | | |
| | | | Anzahl | in % von Sp. 1 | hauptamtlich/BAT | | | na/nb/Nicht-BAT | | | | | | |
| | | | | | Anzahl | in % von Sp. 1 | je ha/BAT- Lehrer/ -in | Anzahl | in % von Sp. 1 | je na/nb/ Nicht- BAT- Lehrer/ -in | Anzahl | in % von Sp. 1 | je Lehrer/ -in mit Mehr- arbeit | |
| 1 | 2 | 3 | 4 | 5 | 6 | 7 | 8 | 9 | 10 | 11 | 12 | 13 | 14 | |
| Kreisfreie Städte | | | | | | | | | | | | | | |
| Düsseldorf | 21 428,0 | 2,4 | 20 031,0 | 93,5 | 20 996,0 | 98,0 | 21,1 | 432,0 | 2,0 | 4,5 | 3,0 | 0 | 1,5 | 114,2 |
| Duisburg | 25 347,0 | 2,9 | 21 988,0 | 86,7 | 24 704,0 | 97,5 | 21,6 | 643,0 | 2,5 | 8,0 | - | - | - | 119,8 |
| Essen | 24 287,0 | 2,8 | 21 641,0 | 89,1 | 24 111,0 | 99,3 | 20,8 | 176,0 | 0,7 | 7,0 | 13,0 | 0,1 | 2,6 | 110,1 |
| Krefeld | 11 894,0 | 1,4 | 10 753,0 | 90,4 | 11 710,0 | 98,5 | 22,9 | 184,0 | 1,5 | 8,8 | - | - | - | 122,9 |
| Mönchengladbach | 12 992,0 | 1,5 | 11 430,0 | 88,0 | 12 686,0 | 97,6 | 22,0 | 306,0 | 2,4 | 9,0 | - | - | - | 114,4 |
| Mülheim an der Ruhr | 7 248,0 | 0,8 | 6 751,0 | 93,1 | 7 191,0 | 99,2 | 21,2 | 57,0 | 0,8 | 5,7 | - | - | - | 113,2 |
| Oberhausen | 10 300,0 | 1,2 | 9 239,0 | 89,7 | 10 116,0 | 98,2 | 21,3 | 184,0 | 1,8 | 8,4 | - | - | - | 115,4 |
| Remscheid | 6 104,0 | 0,7 | 5 452,0 | 89,3 | 6 073,0 | 99,5 | 21,5 | 31,0 | 0,5 | 7,8 | - | - | - | 119,5 |
| Solingen | 7 957,0 | 0,9 | 7 107,0 | 89,3 | 7 883,0 | 99,1 | 20,7 | 74,0 | 0,9 | 5,7 | 1,0 | 0 | 1,0 | 113,0 |
| Wuppertal | 15 283,0 | 1,7 | 13 730,0 | 89,8 | 15 117,0 | 98,9 | 19,9 | 166,0 | 1,1 | 7,2 | 3,5 | 0 | 0,7 | 109,6 |
| Kreise | | | | | | | | | | | | | | |
| Kleve | 15 763,0 | 1,8 | 13 705,0 | 86,9 | 15 427,0 | 97,9 | 21,3 | 336,0 | 2,1 | 8,8 | 1,0 | 0 | 1,0 | 107,6 |
| Mettmann | 22 469,0 | 2,6 | 21 264,0 | 94,6 | 22 117,0 | 98,4 | 20,3 | 352,0 | 1,6 | 6,4 | 6,0 | 0 | 2,0 | 107,7 |
| Rhein-Kreis Neuss | 21 114,0 | 2,4 | 19 346,0 | 91,6 | 20 771,0 | 98,4 | 20,6 | 343,0 | 1,6 | 6,5 | 4,0 | 0 | 4,0 | 108,0 |
| Viersen | 16 112,0 | 1,8 | 14 370,0 | 89,2 | 15 736,0 | 97,7 | 21,6 | 376,0 | 2,3 | 8,7 | - | - | - | 109,1 |
| Wesel | 22 757,0 | 2,6 | 20 225,0 | 88,9 | 22 268,0 | 97,9 | 21,4 | 489,0 | 2,1 | 8,3 | 17,0 | 0,1 | 2,4 | 109,4 |
| Reg.-Bez. Düsseldorf | 241 055,0 | 27,6 | 217 032,0 | 90,0 | 236 906,0 | 98,3 | 21,1 | 4 149,0 | 1,7 | 7,2 | 48,5 | 0 | 1,9 | 112,1 |
| davon | | | | | | | | | | | | | | |
| kreisfreie Städte | 142 840,0 | 16,3 | 128 122,0 | 89,7 | 140 587,0 | 98,4 | 21,2 | 2 253,0 | 1,6 | 6,9 | 20,5 | 0 | 1,6 | 114,8 |
| Kreise | 98 215,0 | 11,2 | 88 910,0 | 90,5 | 96 319,0 | 98,1 | 21,0 | 1 896,0 | 1,9 | 7,6 | 28,0 | 0 | 2,3 | 108,4 |
| Kreisfreie Städte | | | | | | | | | | | | | | |
| Aachen | 10 315,0 | 1,2 | 9 403,0 | 91,2 | 10 042,0 | 97,4 | 21,0 | 273,0 | 2,6 | 8,0 | - | - | - | 115,6 |
| Bonn | 13 159,0 | 1,5 | 12 229,0 | 92,9 | 12 789,0 | 97,2 | 21,1 | 370,0 | 2,8 | 8,6 | 5,0 | 0 | 5,0 | 114,3 |
| Köln | 42 089,0 | 4,8 | 37 953,0 | 90,2 | 41 620,0 | 98,9 | 21,9 | 469,0 | 1,1 | 6,8 | 7,0 | 0 | 3,5 | 117,4 |
| Leverkusen | 6 889,0 | 0,8 | 6 266,0 | 91,0 | 6 761,0 | 98,1 | 21,6 | 128,0 | 1,9 | 6,4 | 12,0 | 0,2 | 2,4 | 108,3 |
| Kreise | | | | | | | | | | | | | | |
| Aachen | 15 697,0 | 1,8 | 14 195,0 | 90,4 | 15 354,0 | 97,8 | 21,8 | 343,0 | 2,2 | 8,8 | 18,0 | 0,1 | 9,0 | 112,6 |
| Düren | 13 985,0 | 1,6 | 12 377,0 | 88,5 | 13 810,0 | 98,7 | 21,5 | 175,0 | 1,3 | 7,0 | - | - | - | 110,5 |
| Rhein-Erft-Kreis | 20 704,0 | 2,4 | 19 125,0 | 92,4 | 20 321,0 | 98,2 | 21,4 | 383,0 | 1,8 | 7,1 | - | - | - | 105,2 |
| Euskirchen | 9 467,0 | 1,1 | 8 395,0 | 88,7 | 9 286,0 | 98,1 | 22,6 | 181,0 | 1,9 | 10,1 | 7,0 | 0,1 | 7,0 | 107,3 |
| Heinsberg | 13 159,0 | 1,5 | 10 932,0 | 83,1 | 12 869,0 | 97,8 | 22,0 | 290,0 | 2,2 | 8,1 | - | - | - | 106,5 |
| Oberbergischer Kreis | 15 626,0 | 1,8 | 13 566,0 | 86,8 | 15 407,0 | 98,6 | 21,9 | 219,0 | 1,4 | 6,3 | 4,0 | 0 | 1,3 | 111,4 |
| Rhein.-Berg. Kreis | 14 393,0 | 1,6 | 13 066,0 | 90,8 | 14 221,0 | 98,8 | 21,2 | 172,0 | 1,2 | 6,9 | - | - | - | 112,5 |
| Rhein-Sieg-Kreis | 30 036,0 | 3,4 | 27 676,0 | 92,1 | 29 317,0 | 97,6 | 21,2 | 719,0 | 2,4 | 8,8 | - | - | - | 108,2 |
| Reg.-Bez. Köln | 205 519,0 | 23,5 | 185 183,0 | 90,1 | 201 797,0 | 98,2 | 21,6 | 3 722,0 | 1,8 | 7,8 | 53,0 | 0 | 3,8 | 111,3 |
| davon | | | | | | | | | | | | | | |
| kreisfreie Städte | 72 452,0 | 8,3 | 65 851,0 | 90,9 | 71 212,0 | 98,3 | 21,6 | 1 240,0 | 1,7 | 7,5 | 24,0 | 0 | 3,0 | 115,7 |
| Kreise | 133 067,0 | 15,2 | 119 332,0 | 89,7 | 130 585,0 | 98,1 | 21,6 | 2 482,0 | 1,9 | 7,9 | 29,0 | 0 | 4,8 | 109,0 |
| Kreisfreie Städte | | | | | | | | | | | | | | |
| Boitrop | 5 703,0 | 0,7 | 5 037,0 | 88,3 | 5 639,0 | 98,9 | 20,2 | 64,0 | 1,1 | 6,4 | - | - | - | 112,0 |
| Gelsenkirchen | 13 588,0 | 1,6 | 11 840,0 | 87,1 | 13 331,0 | 98,1 | 21,7 | 257,0 | 1,9 | 6,6 | 0,5 | 0 | 0,5 | 121,9 |
| Münster | 11 238,0 | 1,3 | 10 099,0 | 89,9 | 10 952,0 | 97,5 | 19,9 | 286,0 | 2,5 | 8,7 | 8,0 | 0,1 | 4,0 | 113,4 |

Noch: 4. Erteilte wöchentliche Unterrichtsstunden 2003/2004

| Verwaltungsbezirk | Erteilte wöchentliche Unterrichtsstunden | | | | | | | | | | | | | je 100 Schüler/ -innen |
|----------------------------|--|-------------------------------|------------------|----------------------|----------------------|---------------------------------|-------------|----------------------|--|------------|----------------------|---|------------|---------------------------------|
| | der Lehrer/-innen | | | | | | | | | | darunter Mehrarbeit | | | |
| | ins- gesamt | in % aller Stun- den | weiblich | | davon | | | | | | | | | |
| | | | Anzahl | in % von Sp. 1 | hauptamtlich/BAT | | | na/nb/Nicht-BAT | | | | | | |
| 1 | 2 | 3 | 4 | Anzahl | in % von Sp. 1 | je ha/BAT- Lehrer/ -in | Anzahl | in % von Sp. 1 | je na/nb/ Nicht- BAT- Lehrer/ -in | Anzahl | in % von Sp. 1 | je Lehrer/ -in mit Mehr- arbeit | 14 | |
| Kreise | | | | | | | | | | | | | | |
| Borken | 21 351,0 | 2,4 | 18 280,0 | 85,6 | 20 819,0 | 97,5 | 20,9 | 532,0 | 2,5 | 6,7 | - | - | - | 108,8 |
| Coesfeld | 12 631,0 | 1,4 | 10 950,0 | 86,7 | 12 312,0 | 97,5 | 20,3 | 319,0 | 2,5 | 8,6 | 3,5 | 0 | 0,9 | 110,7 |
| Recklinghausen | 30 709,0 | 3,5 | 27 018,0 | 88,0 | 30 123,0 | 98,1 | 21,1 | 586,0 | 1,9 | 6,4 | - | - | - | 111,1 |
| Steinfurt | 25 698,0 | 2,9 | 22 639,0 | 88,1 | 24 995,0 | 97,3 | 21,2 | 703,0 | 2,7 | 8,6 | 1,0 | 0 | 1,0 | 113,6 |
| Warendorf | 15 272,0 | 1,7 | 13 742,0 | 90,0 | 15 030,0 | 98,4 | 20,2 | 242,0 | 1,6 | 8,6 | - | - | - | 109,9 |
| Reg.-Bez. Münster | 136 190,0 | 15,6 | 119 605,0 | 87,8 | 133 201,0 | 97,8 | 20,8 | 2 989,0 | 2,2 | 7,5 | 13,0 | 0 | 1,6 | 112,2 |
| davon | | | | | | | | | | | | | | |
| kreisfreie Städte | 30 529,0 | 3,5 | 26 976,0 | 88,4 | 29 922,0 | 98,0 | 20,8 | 607,0 | 2,0 | 7,4 | 8,5 | 0 | 2,8 | 116,7 |
| Kreise | 105 661,0 | 12,1 | 92 629,0 | 87,7 | 103 279,0 | 97,7 | 20,8 | 2 382,0 | 2,3 | 7,5 | 4,5 | 0 | 0,9 | 111,0 |
| Kreisfreie Stadt | | | | | | | | | | | | | | |
| Bielefeld | 15 963,0 | 1,8 | 14 239,0 | 89,2 | 15 535,0 | 97,3 | 20,5 | 428,0 | 2,7 | 8,9 | - | - | - | 121,1 |
| Kreise | | | | | | | | | | | | | | |
| Gütersloh | 19 863,0 | 2,3 | 17 620,0 | 88,7 | 19 508,0 | 98,2 | 20,8 | 355,0 | 1,8 | 8,9 | - | - | - | 112,4 |
| Herford | 13 347,0 | 1,5 | 11 907,0 | 89,2 | 13 044,0 | 97,7 | 19,9 | 303,0 | 2,3 | 8,0 | 2,0 | 0 | 1,0 | 114,1 |
| Höxter | 8 505,0 | 1,0 | 7 107,0 | 83,6 | 8 416,0 | 99,0 | 21,4 | 89,0 | 1,0 | 8,1 | 3,0 | 0 | 1,5 | 114,4 |
| Lippe | 19 597,0 | 2,2 | 17 109,0 | 87,3 | 19 319,0 | 98,6 | 20,9 | 278,0 | 1,4 | 8,2 | 5,0 | 0 | 1,7 | 112,2 |
| Minden-Lübbecke | 17 453,0 | 2,0 | 14 625,0 | 83,8 | 17 081,0 | 97,9 | 20,7 | 372,0 | 2,1 | 8,7 | 13,0 | 0,1 | 3,3 | 113,7 |
| Paderborn | 16 238,0 | 1,9 | 14 015,0 | 86,3 | 15 976,0 | 98,4 | 21,0 | 262,0 | 1,6 | 7,7 | 8,0 | 0 | 2,7 | 113,0 |
| Reg.-Bez. Detmold | 110 966,0 | 12,7 | 96 622,0 | 87,1 | 108 879,0 | 98,1 | 20,7 | 2 087,0 | 1,9 | 8,4 | 31,0 | 0 | 2,2 | 114,2 |
| davon | | | | | | | | | | | | | | |
| kreisfreie Stadt | 15 963,0 | 1,8 | 14 239,0 | 89,2 | 15 535,0 | 97,3 | 20,5 | 428,0 | 2,7 | 8,9 | - | - | - | 121,1 |
| Kreise | 95 003,0 | 10,9 | 82 383,0 | 86,7 | 93 344,0 | 98,3 | 20,7 | 1 659,0 | 1,7 | 8,3 | 31,0 | 0 | 2,2 | 113,1 |
| Kreisfreie Städte | | | | | | | | | | | | | | |
| Bochum | 14 935,0 | 1,7 | 13 558,0 | 90,8 | 14 689,0 | 98,4 | 20,7 | 246,0 | 1,6 | 5,9 | - | - | - | 112,6 |
| Dortmund | 26 647,0 | 3,0 | 24 043,0 | 90,2 | 25 934,0 | 97,3 | 21,3 | 713,0 | 2,7 | 7,8 | 3,5 | 0 | 1,2 | 116,1 |
| Hagen | 9 532,0 | 1,1 | 8 691,0 | 91,2 | 9 354,0 | 98,1 | 21,1 | 178,0 | 1,9 | 6,8 | - | - | - | 112,3 |
| Hamm | 9 458,0 | 1,1 | 8 000,0 | 84,6 | 9 286,0 | 98,2 | 21,3 | 172,0 | 1,8 | 9,1 | - | - | - | 113,1 |
| Herne | 7 758,0 | 0,9 | 6 841,0 | 88,2 | 7 658,0 | 98,7 | 21,6 | 100,0 | 1,3 | 5,9 | - | - | - | 117,2 |
| Kreise | | | | | | | | | | | | | | |
| Ennepe-Ruhr-Kreis | 15 907,0 | 1,8 | 14 125,0 | 88,8 | 15 532,0 | 97,6 | 21,0 | 375,0 | 2,4 | 6,8 | 6,0 | 0 | 3,0 | 115,4 |
| Hochsauerlandkreis | 14 587,0 | 1,7 | 11 856,0 | 81,3 | 14 274,0 | 97,9 | 21,1 | 313,0 | 2,1 | 8,2 | 7,5 | 0,1 | 2,5 | 109,1 |
| Märkischer Kreis | 23 119,0 | 2,6 | 19 688,0 | 85,2 | 22 793,0 | 98,6 | 21,4 | 326,0 | 1,4 | 6,5 | 1,0 | 0 | 1,0 | 111,0 |
| Olpe | 7 644,0 | 0,9 | 5 939,0 | 77,7 | 7 494,0 | 98,0 | 21,5 | 150,0 | 2,0 | 8,8 | 4,0 | 0,1 | 1,3 | 110,8 |
| Siegen-Wittgenstein | 14 562,0 | 1,7 | 11 426,0 | 78,5 | 14 159,0 | 97,2 | 20,8 | 403,0 | 2,8 | 8,6 | 5,0 | 0 | 1,7 | 112,8 |
| Soest | 15 679,0 | 1,8 | 13 136,0 | 83,8 | 15 374,0 | 98,1 | 20,7 | 305,0 | 1,9 | 9,0 | 0,5 | 0 | 0,5 | 109,9 |
| Unna | 21 407,0 | 2,4 | 18 633,0 | 87,0 | 20 861,0 | 97,4 | 21,2 | 546,0 | 2,6 | 8,7 | - | - | - | 114,9 |
| Reg.-Bez. Arnsberg | 181 235,0 | 20,7 | 155 936,0 | 86,0 | 177 408,0 | 97,9 | 21,1 | 3 827,0 | 2,1 | 7,7 | 27,5 | 0 | 1,7 | 113,0 |
| davon | | | | | | | | | | | | | | |
| kreisfreie Städte | 68 330,0 | 7,8 | 61 133,0 | 89,5 | 66 921,0 | 97,9 | 21,2 | 1 409,0 | 2,1 | 7,2 | 3,5 | 0 | 1,2 | 114,5 |
| Kreise | 112 905,0 | 12,9 | 94 803,0 | 84,0 | 110 487,0 | 97,9 | 21,1 | 2 418,0 | 2,1 | 8,0 | 24,0 | 0 | 1,8 | 112,1 |
| Nordrhein-Westfalen | 874 965,0 | 100 | 774 378,0 | 88,5 | 858 191,0 | 98,1 | 21,1 | 16 774,0 | 1,9 | 7,6 | 173,0 | 0 | 2,2 | 112,4 |
| davon | | | | | | | | | | | | | | |
| kreisfreie Städte | 330 114,0 | 37,7 | 296 321,0 | 89,8 | 324 177,0 | 98,2 | 21,2 | 5 937,0 | 1,8 | 7,2 | 56,5 | 0 | 2,1 | 115,4 |
| Kreise | 544 851,0 | 62,3 | 478 057,0 | 87,7 | 534 014,0 | 98,0 | 21,1 | 10 837,0 | 2,0 | 7,8 | 116,5 | 0 | 2,3 | 110,6 |

5. Einschulungen/Nichteinschulungen 2003/2004

| Verwaltungsbezirk a = Zusammen b = weiblich c = Ausländer/-innen zusammen d = Ausländerinnen | | Einschulungen/Nichteinschulungen | | | | | | | | | | |
|--|-----------------------------------|----------------------------------|--|---------------------------------------|-----------------------------------|---|-----------------------------------|---|---|------------------------------|----------------|--|
| | | Einschulungen | | | | | | | | Nicht- einschu- lungen | ins- gesamt | |
| | | zu- sammen | in Schul- kinder- gärten zu- sammen | davon | | | | | | | | sonstige Einschu- lungen ⁴⁾ |
| | | | | Regel- einschulungen ¹⁾ | | vorzeitige Einschulungen ²⁾ | | verspätete Einschulungen ³⁾ | | | | |
| zu- sammen | in Schul- kinder- gärten | zu- sammen | in Schul- kinder- gärten | zu- sammen | in Schul- kinder- gärten | zu- sammen | in Schul- kinder- gärten | | | | | |
| Kreisfreie Städte | | | | | | | | | | | | |
| Düsseldorf | a | 4 821 | 104 | 4 251 | 95 | 544 | - | 26 | 9 | - | 38 | 4 859 |
| | b | 2 376 | 39 | 2 082 | 36 | 287 | - | 7 | 3 | - | 13 | 2 389 |
| | c | 1 048 | 47 | 978 | 46 | 65 | - | 5 | 1 | - | 11 | 1 059 |
| | d | 528 | 17 | 489 | 16 | 38 | - | 1 | 1 | - | 2 | 530 |
| Duisburg | a | 5 278 | 315 | 5 003 | 315 | 252 | - | 21 | - | 2 | 53 | 5 331 |
| | b | 2 554 | 115 | 2 407 | 115 | 139 | - | 8 | - | - | 12 | 2 566 |
| | c | 1 819 | 165 | 1 771 | 165 | 44 | - | 3 | - | 1 | 15 | 1 834 |
| | d | 909 | 73 | 882 | 73 | 26 | - | 1 | - | - | 5 | 914 |
| Essen | a | 5 427 | 132 | 4 844 | 132 | 550 | - | 11 | - | 22 | 95 | 5 522 |
| | b | 2 628 | 36 | 2 320 | 36 | 294 | - | 7 | - | 7 | 27 | 2 655 |
| | c | 1 041 | 45 | 981 | 45 | 48 | - | 3 | - | 9 | 35 | 1 076 |
| | d | 493 | 8 | 463 | 8 | 26 | - | 2 | - | 2 | 7 | 500 |
| Krefeld | a | 2 459 | 78 | 2 260 | 78 | 191 | - | 7 | - | 1 | 12 | 2 471 |
| | b | 1 205 | 28 | 1 094 | 28 | 108 | - | 2 | - | 1 | 5 | 1 210 |
| | c | 434 | 28 | 417 | 28 | 15 | - | 1 | - | 1 | 3 | 437 |
| | d | 214 | 9 | 206 | 9 | 7 | - | - | - | 1 | 2 | 216 |
| Mönchengladbach | a | 2 856 | 98 | 2 518 | 81 | 337 | 17 | 1 | - | - | 31 | 2 887 |
| | b | 1 378 | 31 | 1 199 | 25 | 179 | 6 | - | - | - | 12 | 1 390 |
| | c | 471 | 16 | 436 | 14 | 35 | 2 | - | - | - | 8 | 479 |
| | d | 232 | 5 | 214 | 5 | 18 | - | - | - | - | 2 | 234 |
| Mülheim an der Ruhr | a | 1 573 | 21 | 1 414 | 21 | 155 | - | 4 | - | - | 15 | 1 588 |
| | b | 788 | 12 | 687 | 12 | 100 | - | 1 | - | - | 5 | 793 |
| | c | 239 | 1 | 226 | 1 | 13 | - | - | - | - | 3 | 242 |
| | d | 108 | - | 98 | - | 10 | - | - | - | - | 1 | 109 |
| Oberhausen | a | 2 148 | 70 | 1 981 | 62 | 158 | 8 | 6 | - | 3 | 28 | 2 176 |
| | b | 1 043 | 25 | 962 | 22 | 78 | 3 | 2 | - | 1 | 11 | 1 054 |
| | c | 465 | 27 | 441 | 23 | 21 | 4 | 2 | - | 1 | 9 | 474 |
| | d | 215 | 9 | 202 | 8 | 11 | 1 | 1 | - | 1 | 3 | 218 |
| Remscheid | a | 1 247 | 49 | 1 124 | 49 | 120 | - | 3 | - | - | 6 | 1 253 |
| | b | 630 | 17 | 555 | 17 | 74 | - | 1 | - | - | 3 | 633 |
| | c | 324 | 23 | 299 | 23 | 25 | - | - | - | - | 1 | 325 |
| | d | 171 | 9 | 153 | 9 | 18 | - | - | - | - | 1 | 172 |
| Solingen | a | 1 725 | 64 | 1 574 | 55 | 149 | 9 | 2 | - | - | 10 | 1 735 |
| | b | 793 | 21 | 720 | 19 | 72 | 2 | 1 | - | - | 5 | 798 |
| | c | 326 | 34 | 306 | 27 | 20 | 7 | - | - | - | 3 | 329 |
| | d | 157 | 10 | 150 | 9 | 7 | 1 | - | - | - | 1 | 158 |

1) Kinder, die bis zum Beginn des 30. Juni das 6. Lebensjahr vollendet haben – 2) Kinder, die in der Zeit vom 30. Juni bis zum Beginn des 31. Dezember das 6. Lebensjahr vollenden – 3) Kinder, die bereits früher schulpflichtig geworden sind und im abgelaufenen Schuljahr keinen Schulkindergarten oder Sonderschulkindergarten besucht haben und auch nicht am Unterricht der Klasse 1 teilgenommen haben – 4) Kinder, die erstmals einen Sonderschulkindergarten bzw. eine Früherziehungsgruppe an der Sonderschule besuchen, sowie schulpflichtige Kinder, die vom Schulbesuch zurückgestellt wurden, jedoch am Unterricht der Klasse 1 teilnehmen

Noch: 5. Einschulungen/Nichteinschulungen 2003/2004

| Verwaltungsbezirk a = Zusammen b = weiblich c = Ausländer/-innen zusammen d = Ausländerinnen | | Einschulungen/Nichteinschulungen | | | | | | | | | | |
|--|----------|----------------------------------|--|---------------------------------------|-----------------------------------|---|-----------------------------------|---|-----------|--|------------------------------|----------------|
| | | Einschulungen | | | | | | | | | Nicht- einschu- lungen | ins- gesamt |
| | | zu- sammen | in Schul- kinder- gärten zu- sammen | davon | | | | | | sonstige Einschu- lungen ⁴⁾ | | |
| | | | | Regel- einschulungen ¹⁾ | | vorzeitige Einschulungen ²⁾ | | verspätete Einschulungen ³⁾ | | | | |
| | | zu- sammen | in Schul- kinder- gärten | zu- sammen | in Schul- kinder- gärten | zu- sammen | in Schul- kinder- gärten | | | | | |
| Noch: Kreisfreie Stadt | | | | | | | | | | | | |
| Wuppertal | a | 3 530 | 112 | 3 246 | 100 | 257 | - | 22 | 12 | 5 | 39 | 3 569 |
| | b | 1 689 | 44 | 1 538 | 39 | 141 | - | 8 | 5 | 2 | 13 | 1 702 |
| | c | 847 | 50 | 800 | 43 | 38 | - | 7 | 7 | 2 | 9 | 856 |
| | d | 390 | 19 | 371 | 16 | 15 | - | 3 | 3 | 1 | 3 | 393 |
| Kreise | | | | | | | | | | | | |
| Kleve | a | 3 555 | 55 | 3 317 | 55 | 221 | - | 14 | - | 3 | 34 | 3 589 |
| | b | 1 724 | 20 | 1 589 | 20 | 129 | - | 5 | - | 1 | 9 | 1 733 |
| | c | 174 | 7 | 165 | 7 | 8 | - | - | - | 1 | 3 | 177 |
| | d | 80 | 2 | 76 | 2 | 4 | - | - | - | - | - | 80 |
| Mettmann | | | | | | | | | | | | |
| | a | 5 409 | 149 | 4 863 | 138 | 533 | 11 | 10 | - | 3 | 36 | 5 445 |
| | b | 2 653 | 52 | 2 330 | 46 | 315 | 6 | 5 | - | 3 | 14 | 2 667 |
| | c | 818 | 57 | 762 | 52 | 53 | 5 | - | - | 3 | 12 | 830 |
| | d | 418 | 25 | 385 | 22 | 30 | 3 | - | - | 3 | 4 | 422 |
| Rhein-Kreis Neuss | | | | | | | | | | | | |
| | a | 5 070 | 162 | 4 561 | 154 | 489 | 8 | 16 | - | 4 | 53 | 5 123 |
| | b | 2 482 | 56 | 2 194 | 54 | 279 | 2 | 8 | - | 1 | 17 | 2 499 |
| | c | 643 | 53 | 608 | 52 | 30 | 1 | 4 | - | 1 | 14 | 657 |
| | d | 323 | 21 | 307 | 21 | 12 | - | 4 | - | - | 7 | 330 |
| Viersen | | | | | | | | | | | | |
| | a | 3 726 | 53 | 3 456 | 52 | 265 | 1 | 4 | - | 1 | 37 | 3 763 |
| | b | 1 783 | 18 | 1 615 | 18 | 164 | - | 3 | - | 1 | 15 | 1 798 |
| | c | 287 | 14 | 272 | 13 | 14 | 1 | 1 | - | - | 2 | 289 |
| | d | 128 | 3 | 121 | 3 | 7 | - | - | - | - | 1 | 129 |
| Wesel | | | | | | | | | | | | |
| | a | 5 145 | 121 | 4 678 | 109 | 411 | - | 56 | 12 | - | 65 | 5 210 |
| | b | 2 502 | 38 | 2 246 | 34 | 237 | - | 19 | 4 | - | 33 | 2 535 |
| | c | 649 | 40 | 595 | 29 | 36 | - | 18 | 11 | - | 16 | 665 |
| | d | 325 | 15 | 300 | 11 | 18 | - | 7 | 4 | - | 9 | 334 |
| Reg.-Bez. Düsseldorf | | | | | | | | | | | | |
| | a | 53 969 | 1 583 | 49 090 | 1 496 | 4 632 | 54 | 203 | 33 | 44 | 552 | 54 521 |
| | b | 26 228 | 552 | 23 538 | 521 | 2 596 | 19 | 77 | 12 | 17 | 194 | 26 422 |
| | c | 9 585 | 607 | 9 057 | 568 | 465 | 20 | 44 | 19 | 19 | 144 | 9 729 |
| | d | 4 691 | 225 | 4 417 | 212 | 247 | 5 | 19 | 8 | 8 | 48 | 4 739 |
| davon | | | | | | | | | | | | |
| kreisfreie Städte | | | | | | | | | | | | |
| | a | 31 064 | 1 043 | 28 215 | 988 | 2 713 | 34 | 103 | 21 | 33 | 327 | 31 391 |
| | b | 15 084 | 368 | 13 564 | 349 | 1 472 | 11 | 37 | 8 | 11 | 106 | 15 190 |
| | c | 7 014 | 436 | 6 655 | 415 | 324 | 13 | 21 | 8 | 14 | 97 | 7 111 |
| | d | 3 417 | 159 | 3 228 | 153 | 176 | 2 | 8 | 4 | 5 | 27 | 3 444 |
| Kreise | | | | | | | | | | | | |
| | a | 22 905 | 540 | 20 875 | 508 | 1 919 | 20 | 100 | 12 | 11 | 225 | 23 130 |
| | b | 11 144 | 184 | 9 974 | 172 | 1 124 | 8 | 40 | 4 | 6 | 88 | 11 232 |
| | c | 2 571 | 171 | 2 402 | 153 | 141 | 7 | 23 | 11 | 5 | 47 | 2 618 |
| | d | 1 274 | 66 | 1 189 | 59 | 71 | 3 | 11 | 4 | 3 | 21 | 1 295 |

Noch: 5. Einschulungen/Nichteinschulungen 2003/2004

| Verwaltungsbezirk a = Zusammen b = weiblich c = Ausländer/-innen zusammen d = Ausländerinnen | | Einschulungen/Nichteinschulungen | | | | | | | | | | |
|--|-----------------------------------|----------------------------------|--|---------------------------------------|-----------------------------------|---|-----------------------------------|---|---|------------------------------|----------------|--|
| | | Einschulungen | | | | | | | | Nicht- einschu- lungen | ins- gesamt | |
| | | zu- sammen | in Schul- kinder- gärten zu- sammen | davon | | | | | | | | sonstige Einschu- lungen ⁴⁾ |
| | | | | Regel- einschulungen ¹⁾ | | vorzeitige Einschulungen ²⁾ | | verspätete Einschulungen ³⁾ | | | | |
| zu- sammen | in Schul- kinder- gärten | zu- sammen | in Schul- kinder- gärten | zu- sammen | in Schul- kinder- gärten | zu- sammen | in Schul- kinder- gärten | | | | | |
| Kreisfreie Städte | | | | | | | | | | | | |
| Aachen | a | 2 152 | 101 | 1 908 | 101 | 233 | - | 11 | - | - | 24 | 2 176 |
| | b | 1 095 | 39 | 955 | 39 | 134 | - | 6 | - | - | 7 | 1 102 |
| | c | 492 | 48 | 450 | 48 | 38 | - | 4 | - | - | 6 | 498 |
| | d | 241 | 18 | 219 | 18 | 19 | - | 3 | - | - | 2 | 243 |
| Bonn | a | 3 000 | 32 | 2 551 | 32 | 441 | - | 7 | - | 1 | 21 | 3 021 |
| | b | 1 480 | 16 | 1 209 | 16 | 265 | - | 5 | - | 1 | 9 | 1 489 |
| | c | 603 | 12 | 548 | 12 | 50 | - | 4 | - | 1 | 3 | 606 |
| | d | 303 | 3 | 271 | 3 | 28 | - | 3 | - | 1 | 1 | 304 |
| Köln | a | 9 326 | 380 | 8 334 | 380 | 977 | - | 9 | - | 6 | 54 | 9 380 |
| | b | 4 609 | 166 | 4 041 | 166 | 562 | - | 3 | - | 3 | 18 | 4 627 |
| | c | 2 510 | 170 | 2 357 | 170 | 149 | - | 2 | - | 2 | 8 | 2 518 |
| | d | 1 230 | 72 | 1 142 | 72 | 86 | - | 1 | - | 1 | 1 | 1 231 |
| Leverkusen | a | 1 649 | 51 | 1 535 | 51 | 105 | - | 9 | - | - | 7 | 1 656 |
| | b | 834 | 16 | 769 | 16 | 62 | - | 3 | - | - | 2 | 836 |
| | c | 307 | 15 | 291 | 15 | 13 | - | 3 | - | - | 1 | 308 |
| | d | 146 | 6 | 138 | 6 | 7 | - | 1 | - | - | - | 146 |
| Kreise | | | | | | | | | | | | |
| Aachen | a | 3 560 | 93 | 3 272 | 93 | 254 | - | 28 | - | 6 | 64 | 3 624 |
| | b | 1 723 | 38 | 1 556 | 38 | 150 | - | 13 | - | 4 | 16 | 1 739 |
| | c | 510 | 26 | 476 | 26 | 26 | - | 3 | - | 5 | 18 | 528 |
| | d | 242 | 14 | 225 | 14 | 13 | - | 1 | - | 3 | 5 | 247 |
| Düren | a | 3 219 | 87 | 3 009 | 87 | 193 | - | 15 | - | 2 | 47 | 3 266 |
| | b | 1 573 | 24 | 1 448 | 24 | 117 | - | 8 | - | - | 17 | 1 590 |
| | c | 332 | 25 | 309 | 25 | 19 | - | 4 | - | - | 5 | 337 |
| | d | 154 | 9 | 141 | 9 | 10 | - | 3 | - | - | - | 154 |
| Rhein-Erft-Kreis | a | 5 131 | 245 | 4 710 | 245 | 412 | - | 9 | - | - | 44 | 5 175 |
| | b | 2 476 | 86 | 2 238 | 86 | 234 | - | 4 | - | - | 18 | 2 494 |
| | c | 695 | 65 | 677 | 65 | 18 | - | - | - | - | 15 | 710 |
| | d | 322 | 25 | 313 | 25 | 9 | - | - | - | - | 6 | 328 |
| Euskirchen | a | 2 242 | 52 | 2 060 | 51 | 179 | 1 | 1 | - | 2 | 39 | 2 281 |
| | b | 1 079 | 25 | 980 | 25 | 97 | - | 1 | - | 1 | 18 | 1 097 |
| | c | 118 | 7 | 111 | 7 | 6 | - | - | - | 1 | 8 | 126 |
| | d | 61 | 1 | 57 | 1 | 4 | - | - | - | - | 2 | 63 |
| Heinsberg | a | 3 154 | 61 | 2 903 | 55 | 244 | 6 | 6 | - | 1 | 14 | 3 168 |
| | b | 1 561 | 15 | 1 401 | 15 | 156 | - | 4 | - | - | 4 | 1 565 |
| | c | 296 | 14 | 279 | 10 | 15 | 4 | 2 | - | - | 1 | 297 |
| | d | 157 | 4 | 145 | 4 | 10 | - | 2 | - | - | - | 157 |

Noch: 5. Einschulungen/Nichteinschulungen 2003/2004

| Verwaltungsbezirk a = Zusammen b = weiblich c = Ausländer/-innen zusammen d = Ausländerinnen | | Einschulungen/Nichteinschulungen | | | | | | | | | | | |
|--|---|----------------------------------|--|---------------------------------------|-----------------------------------|---|-----------------------------------|---|---|--|------------------------------|----------------|--|
| | | Einschulungen | | | | | | | | | Nicht- einschu- lungen | ins- gesamt | |
| | | zu- sammen | in Schul- kinder- gärten zu- sammen | davon | | | | | | sonstige Einschu- lungen ⁴⁾ | | | |
| | | | | Regel- einschulungen ¹⁾ | | vorzeitige Einschulungen ²⁾ | | verspätete Einschulungen ³⁾ | | | | | |
| | | zu- sammen | in Schul- kinder- gärten | zu- sammen | in Schul- kinder- gärten | zu- sammen | in Schul- kinder- gärten | | | | | | |
| Noch: Kreise | | | | | | | | | | | | | |
| Oberbergischer Kreis | a | 3 475 | 126 | 3 265 | 123 | 188 | 3 | 15 | - | 7 | 44 | 3 519 | |
| | b | 1 705 | 38 | 1 572 | 38 | 123 | - | 6 | - | 4 | 14 | 1 719 | |
| | c | 348 | 22 | 328 | 21 | 13 | 1 | 4 | - | 3 | 9 | 357 | |
| | d | 153 | 7 | 145 | 7 | 4 | - | 2 | - | 2 | 5 | 158 | |
| Rhein.-Berg. Kreis | | | | | | | | | | | | | |
| | a | 3 260 | 67 | 2 947 | 67 | 307 | - | 6 | - | - | 25 | 3 285 | |
| | b | 1 627 | 26 | 1 440 | 26 | 184 | - | 3 | - | - | 13 | 1 640 | |
| | c | 326 | 17 | 311 | 17 | 15 | - | - | - | - | - | 326 | |
| | d | 165 | 7 | 157 | 7 | 8 | - | - | - | - | - | 165 | |
| Rhein-Sieg-Kreis | | | | | | | | | | | | | |
| | a | 7 139 | 311 | 6 481 | 311 | 613 | - | 11 | - | 34 | 45 | 7 184 | |
| | b | 3 431 | 103 | 3 070 | 103 | 342 | - | 6 | - | 13 | 22 | 3 453 | |
| | c | 823 | 87 | 784 | 87 | 34 | - | 1 | - | 4 | 7 | 830 | |
| | d | 411 | 32 | 393 | 32 | 14 | - | 1 | - | 3 | 2 | 413 | |
| Reg.-Bez. Köln | | | | | | | | | | | | | |
| | a | 47 307 | 1 606 | 42 975 | 1 596 | 4 146 | 10 | 127 | - | 59 | 428 | 47 735 | |
| | b | 23 193 | 592 | 20 679 | 592 | 2 426 | - | 62 | - | 26 | 158 | 23 351 | |
| | c | 7 360 | 508 | 6 921 | 503 | 396 | 5 | 27 | - | 16 | 81 | 7 441 | |
| | d | 3 585 | 198 | 3 346 | 198 | 212 | - | 17 | - | 10 | 24 | 3 609 | |
| davon | | | | | | | | | | | | | |
| kreisfreie Städte | | | | | | | | | | | | | |
| | a | 16 127 | 564 | 14 328 | 564 | 1 756 | - | 36 | - | 7 | 106 | 16 233 | |
| | b | 8 018 | 237 | 6 974 | 237 | 1 023 | - | 17 | - | 4 | 36 | 8 054 | |
| | c | 3 912 | 245 | 3 646 | 245 | 250 | - | 13 | - | 3 | 18 | 3 930 | |
| | d | 1 920 | 99 | 1 770 | 99 | 140 | - | 8 | - | 2 | 4 | 1 924 | |
| Kreise | | | | | | | | | | | | | |
| | a | 31 180 | 1 042 | 28 647 | 1 032 | 2 390 | 10 | 91 | - | 52 | 322 | 31 502 | |
| | b | 15 175 | 355 | 13 705 | 355 | 1 403 | - | 45 | - | 22 | 122 | 15 297 | |
| | c | 3 448 | 263 | 3 275 | 258 | 146 | 5 | 14 | - | 13 | 63 | 3 511 | |
| | d | 1 665 | 99 | 1 576 | 99 | 72 | - | 9 | - | 8 | 20 | 1 685 | |
| Kreisfreie Städte | | | | | | | | | | | | | |
| Bottrop | | | | | | | | | | | | | |
| | a | 1 269 | 29 | 1 178 | 29 | 91 | - | - | - | - | 7 | 1 276 | |
| | b | 606 | 10 | 556 | 10 | 50 | - | - | - | - | 4 | 610 | |
| | c | 219 | 15 | 215 | 15 | 4 | - | - | - | - | 2 | 221 | |
| | d | 108 | 6 | 105 | 6 | 3 | - | - | - | - | 1 | 109 | |
| Gelsenkirchen | | | | | | | | | | | | | |
| | a | 2 819 | 111 | 2 706 | 111 | 105 | - | 7 | - | 1 | 22 | 2 841 | |
| | b | 1 401 | 44 | 1 337 | 44 | 61 | - | 2 | - | 1 | 10 | 1 411 | |
| | c | 855 | 56 | 831 | 56 | 22 | - | 1 | - | 1 | 7 | 862 | |
| | d | 422 | 24 | 408 | 24 | 13 | - | - | - | 1 | 4 | 426 | |
| Münster | | | | | | | | | | | | | |
| | a | 2 617 | 132 | 2 353 | 104 | 261 | 28 | 3 | - | - | 18 | 2 635 | |
| | b | 1 264 | 47 | 1 118 | 38 | 146 | 9 | - | - | - | 8 | 1 272 | |
| | c | 333 | 32 | 311 | 30 | 21 | 2 | 1 | - | - | 4 | 337 | |
| | d | 169 | 17 | 156 | 15 | 13 | 2 | - | - | - | 2 | 171 | |

Noch: 5. Einschulungen/Nichteinschulungen 2003/2004

| Verwaltungsbezirk a = Zusammen b = weiblich c = Ausländer/-innen zusammen d = Ausländerinnen | | Einschulungen/Nichteinschulungen | | | | | | | | | | |
|--|-----------------------------------|----------------------------------|--|---------------------------------------|-----------------------------------|---|-----------------------------------|---|----------|------------------------------|----------------|--|
| | | Einschulungen | | | | | | | | Nicht- einschu- lungen | ins- gesamt | |
| | | zu- sammen | in Schul- kinder- gärten zu- sammen | davon | | | | | | | | sonstige Einschu- lungen ⁴⁾ |
| | | | | Regel- einschulungen ¹⁾ | | vorzeitige Einschulungen ²⁾ | | verspätete Einschulungen ³⁾ | | | | |
| zu- sammen | in Schul- kinder- gärten | zu- sammen | in Schul- kinder- gärten | zu- sammen | in Schul- kinder- gärten | zu- sammen | in Schul- kinder- gärten | | | | | |
| Kreise | | | | | | | | | | | | |
| Borken | a | 4 826 | 273 | 4 614 | 273 | 202 | - | 7 | - | 3 | 26 | 4 852 |
| | b | 2 382 | 85 | 2 248 | 85 | 132 | - | 1 | - | 1 | 12 | 2 394 |
| | c | 333 | 31 | 322 | 31 | 10 | - | - | - | 1 | 9 | 342 |
| | d | 164 | 8 | 156 | 8 | 8 | - | - | - | - | 6 | 170 |
| Coesfeld | | | | | | | | | | | | |
| | a | 2 845 | 145 | 2 695 | 145 | 131 | - | 19 | - | - | 24 | 2 869 |
| | b | 1 471 | 53 | 1 373 | 53 | 89 | - | 9 | - | - | 7 | 1 478 |
| | c | 109 | 22 | 106 | 22 | - | - | 3 | - | - | - | 109 |
| | d | 55 | 15 | 54 | 15 | - | - | 1 | - | - | - | 55 |
| Recklinghausen | | | | | | | | | | | | |
| | a | 6 990 | 315 | 6 636 | 301 | 328 | 14 | 26 | - | - | 32 | 7 022 |
| | b | 3 439 | 128 | 3 223 | 124 | 207 | 4 | 9 | - | - | 10 | 3 449 |
| | c | 1 293 | 113 | 1 246 | 111 | 38 | 2 | 9 | - | - | 12 | 1 305 |
| | d | 631 | 49 | 606 | 48 | 21 | 1 | 4 | - | - | 6 | 637 |
| Steinfurt | | | | | | | | | | | | |
| | a | 5 570 | 342 | 5 341 | 333 | 210 | 9 | 18 | - | 1 | 37 | 5 607 |
| | b | 2 667 | 112 | 2 534 | 111 | 124 | 1 | 9 | - | - | 21 | 2 688 |
| | c | 421 | 71 | 414 | 69 | 6 | 2 | 1 | - | - | 6 | 427 |
| | d | 184 | 28 | 180 | 27 | 3 | 1 | 1 | - | - | 4 | 188 |
| Warendorf | | | | | | | | | | | | |
| | a | 3 477 | 219 | 3 289 | 210 | 177 | 9 | 11 | - | - | 27 | 3 504 |
| | b | 1 711 | 79 | 1 597 | 73 | 110 | 6 | 4 | - | - | 9 | 1 720 |
| | c | 380 | 48 | 368 | 44 | 9 | 4 | 3 | - | - | 7 | 387 |
| | d | 186 | 21 | 177 | 18 | 6 | 3 | 3 | - | - | 3 | 189 |
| Reg.-Bez. Münster | | | | | | | | | | | | |
| | a | 30 413 | 1 566 | 28 812 | 1 506 | 1 505 | 60 | 91 | - | 5 | 193 | 30 606 |
| | b | 14 941 | 558 | 13 986 | 538 | 919 | 20 | 34 | - | 2 | 81 | 15 022 |
| | c | 3 943 | 388 | 3 813 | 378 | 110 | 10 | 18 | - | 2 | 47 | 3 990 |
| | d | 1 919 | 168 | 1 842 | 161 | 67 | 7 | 9 | - | 1 | 26 | 1 945 |
| davon | | | | | | | | | | | | |
| kreisfreie Städte | | | | | | | | | | | | |
| | a | 6 705 | 272 | 6 237 | 244 | 457 | 28 | 10 | - | 1 | 47 | 6 752 |
| | b | 3 271 | 101 | 3 011 | 92 | 257 | 9 | 2 | - | 1 | 22 | 3 293 |
| | c | 1 407 | 103 | 1 357 | 101 | 47 | 2 | 2 | - | 1 | 13 | 1 420 |
| | d | 699 | 47 | 669 | 45 | 29 | 2 | - | - | 1 | 7 | 706 |
| Kreise | | | | | | | | | | | | |
| | a | 23 708 | 1 294 | 22 575 | 1 262 | 1 048 | 32 | 81 | - | 4 | 146 | 23 854 |
| | b | 11 670 | 457 | 10 975 | 446 | 662 | 11 | 32 | - | 1 | 59 | 11 729 |
| | c | 2 536 | 285 | 2 456 | 277 | 63 | 8 | 16 | - | 1 | 34 | 2 570 |
| | d | 1 220 | 121 | 1 173 | 116 | 38 | 5 | 9 | - | - | 19 | 1 239 |
| Kreisfreie Stadt | | | | | | | | | | | | |
| Bielefeld | | | | | | | | | | | | |
| | a | 3 386 | 234 | 3 156 | 227 | 222 | 7 | 7 | - | 1 | 20 | 3 406 |
| | b | 1 701 | 98 | 1 569 | 96 | 128 | 2 | 3 | - | 1 | 11 | 1 712 |
| | c | 727 | 76 | 701 | 73 | 23 | 3 | 2 | - | 1 | 5 | 732 |
| | d | 353 | 29 | 341 | 28 | 10 | 1 | 1 | - | 1 | 2 | 355 |

Noch: 5. Einschulungen/Nichteinschulungen 2003/2004

| Verwaltungsbezirk a = Zusammen b = weiblich c = Ausländer/-innen zusammen d = Ausländerinnen | | Einschulungen/Nichteinschulungen | | | | | | | | | | | |
|--|-----------------------------------|----------------------------------|--|---------------------------------------|-----------------------------------|---|-----------------------------------|---|-----------------------------------|--|------------------------------|----------------|--|
| | | Einschulungen | | | | | | | | | Nicht- einschu- lungen | ins- gesamt | |
| | | zu- sammen | in Schul- kinder- gärten zu- sammen | davon | | | | | | sonstige Einschu- lungen ⁴⁾ | | | |
| | | | | Regel- einschulungen ¹⁾ | | vorzeitige Einschulungen ²⁾ | | verspätete Einschulungen ³⁾ | | | | | |
| zu- sammen | in Schul- kinder- gärten | zu- sammen | in Schul- kinder- gärten | zu- sammen | in Schul- kinder- gärten | zu- sammen | in Schul- kinder- gärten | zu- sammen | in Schul- kinder- gärten | | | | |
| Kreise | | | | | | | | | | | | | |
| Gütersloh | a | 4 484 | 252 | 4 188 | 252 | 280 | - | 5 | - | 11 | 44 | 4 528 | |
| | b | 2 248 | 90 | 2 062 | 90 | 180 | - | 2 | - | 4 | 18 | 2 266 | |
| | c | 433 | 66 | 419 | 66 | 12 | - | - | - | 2 | 8 | 441 | |
| | d | 214 | 36 | 203 | 36 | 11 | - | - | - | - | 4 | 218 | |
| Herford | a | 2 970 | 104 | 2 837 | 104 | 129 | - | 4 | - | - | 8 | 2 978 | |
| | b | 1 434 | 33 | 1 361 | 33 | 72 | - | 1 | - | - | 2 | 1 436 | |
| | c | 307 | 26 | 303 | 26 | 3 | - | 1 | - | - | - | 307 | |
| | d | 141 | 10 | 141 | 10 | - | - | - | - | - | - | 141 | |
| Höxter | a | 1 863 | 126 | 1 765 | 126 | 83 | - | 3 | - | 12 | 21 | 1 884 | |
| | b | 981 | 54 | 919 | 54 | 56 | - | 1 | - | 5 | 11 | 992 | |
| | c | 85 | 9 | 81 | 9 | 4 | - | - | - | - | 1 | 86 | |
| | d | 44 | 5 | 42 | 5 | 2 | - | - | - | - | 1 | 45 | |
| Lippe | a | 4 328 | 269 | 4 134 | 261 | 187 | 8 | 6 | - | 1 | 18 | 4 346 | |
| | b | 2 116 | 84 | 1 988 | 81 | 124 | 3 | 4 | - | - | 4 | 2 120 | |
| | c | 385 | 47 | 372 | 45 | 12 | 2 | - | - | 1 | 2 | 387 | |
| | d | 188 | 16 | 180 | 15 | 8 | 1 | - | - | - | 1 | 189 | |
| Minden-Lübbecke | a | 3 798 | 215 | 3 600 | 215 | 189 | - | 9 | - | - | 20 | 3 818 | |
| | b | 1 839 | 71 | 1 740 | 71 | 94 | - | 5 | - | - | 3 | 1 842 | |
| | c | 273 | 35 | 260 | 35 | 11 | - | 2 | - | - | 3 | 276 | |
| | d | 131 | 16 | 127 | 16 | 3 | - | 1 | - | - | - | 131 | |
| Paderborn | a | 3 544 | 214 | 3 376 | 208 | 165 | 6 | 3 | - | - | 7 | 3 551 | |
| | b | 1 741 | 78 | 1 630 | 74 | 109 | 4 | 2 | - | - | 5 | 1 746 | |
| | c | 198 | 34 | 191 | 34 | 7 | - | - | - | - | 2 | 200 | |
| | d | 97 | 16 | 91 | 16 | 6 | - | - | - | - | 2 | 99 | |
| Reg.-Bez. Detmold | a | 24 373 | 1 414 | 23 056 | 1 393 | 1 255 | 21 | 37 | - | 25 | 138 | 24 511 | |
| | b | 12 060 | 508 | 11 269 | 499 | 763 | 9 | 18 | - | 10 | 54 | 12 114 | |
| | c | 2 408 | 293 | 2 327 | 288 | 72 | 5 | 5 | - | 4 | 21 | 2 429 | |
| | d | 1 168 | 128 | 1 125 | 126 | 40 | 2 | 2 | - | 1 | 10 | 1 178 | |
| davon | | | | | | | | | | | | | |
| kreisfreie Stadt | a | 3 386 | 234 | 3 156 | 227 | 222 | 7 | 7 | - | 1 | 20 | 3 406 | |
| | b | 1 701 | 98 | 1 569 | 96 | 128 | 2 | 3 | - | 1 | 11 | 1 712 | |
| | c | 727 | 76 | 701 | 73 | 23 | 3 | 2 | - | 1 | 5 | 732 | |
| | d | 353 | 29 | 341 | 28 | 10 | 1 | 1 | - | 1 | 2 | 355 | |
| Kreise | a | 20 987 | 1 180 | 19 900 | 1 166 | 1 033 | 14 | 30 | - | 24 | 118 | 21 105 | |
| | b | 10 359 | 410 | 9 700 | 403 | 635 | 7 | 15 | - | 9 | 43 | 10 402 | |
| | c | 1 681 | 217 | 1 626 | 215 | 49 | 2 | 3 | - | 3 | 16 | 1 697 | |
| | d | 815 | 99 | 784 | 98 | 30 | 1 | 1 | - | - | 8 | 823 | |

Noch: 5. Einschulungen/Nichteinschulungen 2003/2004

| Verwaltungsbezirk a = Zusammen b = weiblich c = Ausländer/-innen zusammen d = Ausländerinnen | | Einschulungen/Nichteinschulungen | | | | | | | | | | |
|--|-----------------------------------|----------------------------------|--|---------------------------------------|-----------------------------------|---|-----------------------------------|---|----|------------------------------|----------------|--|
| | | Einschulungen | | | | | | | | Nicht- einschu- lungen | ins- gesamt | |
| | | zu- sammen | in Schul- kinder- gärten zu- sammen | davon | | | | | | | | sonstige Einschu- lungen ⁴⁾ |
| | | | | Regel- einschulungen ¹⁾ | | vorzeitige Einschulungen ²⁾ | | verspätete Einschulungen ³⁾ | | | | |
| zu- sammen | in Schul- kinder- gärten | zu- sammen | in Schul- kinder- gärten | zu- sammen | in Schul- kinder- gärten | zu- sammen | in Schul- kinder- gärten | | | | | |
| Kreisfreie Städte | | | | | | | | | | | | |
| Bochum | a | 3 376 | 139 | 3 119 | 139 | 245 | - | 12 | - | - | 16 | 3 392 |
| | b | 1 606 | 46 | 1 458 | 46 | 141 | - | 7 | - | - | 5 | 1 611 |
| | c | 610 | 61 | 588 | 61 | 22 | - | - | - | - | 4 | 614 |
| | d | 272 | 24 | 261 | 24 | 11 | - | - | - | - | - | 272 |
| Dortmund | a | 5 907 | 357 | 5 474 | 329 | 406 | 13 | 24 | 15 | 3 | 14 | 5 921 |
| | b | 2 916 | 140 | 2 651 | 127 | 254 | 7 | 10 | 6 | 1 | 2 | 2 918 |
| | c | 1 263 | 161 | 1 213 | 142 | 37 | 8 | 11 | 11 | 2 | 4 | 1 267 |
| | d | 592 | 60 | 566 | 50 | 21 | 6 | 4 | 4 | 1 | 2 | 594 |
| Hagen | a | 2 187 | 119 | 2 038 | 119 | 146 | - | 3 | - | - | 14 | 2 201 |
| | b | 1 114 | 47 | 1 023 | 47 | 88 | - | 3 | - | - | 6 | 1 120 |
| | c | 607 | 54 | 576 | 54 | 30 | - | 1 | - | - | 8 | 615 |
| | d | 312 | 27 | 290 | 27 | 21 | - | 1 | - | - | 3 | 315 |
| Hamm | a | 2 058 | 105 | 1 935 | 105 | 123 | - | - | - | - | 9 | 2 067 |
| | b | 1 020 | 43 | 952 | 43 | 68 | - | - | - | - | 4 | 1 024 |
| | c | 375 | 41 | 367 | 41 | 8 | - | - | - | - | 2 | 377 |
| | d | 190 | 18 | 186 | 18 | 4 | - | - | - | - | - | 190 |
| Herne | a | 1 688 | 99 | 1 595 | 94 | 92 | 5 | 1 | - | - | 15 | 1 703 |
| | b | 823 | 38 | 768 | 37 | 55 | 1 | - | - | - | 6 | 829 |
| | c | 426 | 39 | 409 | 36 | 17 | 3 | - | - | - | 6 | 432 |
| | d | 213 | 12 | 202 | 12 | 11 | - | - | - | - | 3 | 216 |
| Kreise | | | | | | | | | | | | |
| Ennepe-Ruhr-Kreis | a | 3 474 | 171 | 3 209 | 171 | 258 | - | 6 | - | 1 | 17 | 3 491 |
| | b | 1 701 | 55 | 1 538 | 55 | 163 | - | - | - | - | 3 | 1 704 |
| | c | 495 | 62 | 481 | 62 | 14 | - | - | - | - | 1 | 496 |
| | d | 219 | 16 | 213 | 16 | 6 | - | - | - | - | - | 219 |
| Hochsauerlandkreis | a | 3 299 | 119 | 3 201 | 119 | 93 | - | 4 | - | 1 | 17 | 3 316 |
| | b | 1 596 | 33 | 1 535 | 33 | 61 | - | - | - | - | 7 | 1 603 |
| | c | 311 | 28 | 306 | 28 | 5 | - | - | - | - | 4 | 315 |
| | d | 141 | 7 | 136 | 7 | 5 | - | - | - | - | 2 | 143 |
| Märkischer Kreis | a | 5 210 | 301 | 4 996 | 282 | 206 | 19 | 3 | - | 5 | 24 | 5 234 |
| | b | 2 534 | 110 | 2 414 | 105 | 119 | 5 | - | - | 1 | 13 | 2 547 |
| | c | 839 | 77 | 823 | 74 | 13 | 3 | 1 | - | 2 | 5 | 844 |
| | d | 410 | 30 | 402 | 30 | 7 | - | - | - | 1 | 3 | 413 |
| Olpe | a | 1 696 | 71 | 1 632 | 59 | 56 | 12 | 8 | - | - | 8 | 1 704 |
| | b | 784 | 21 | 751 | 18 | 28 | 3 | 5 | - | - | 1 | 785 |
| | c | 198 | 24 | 191 | 23 | 6 | 1 | 1 | - | - | 2 | 200 |
| | d | 89 | 9 | 88 | 9 | 1 | - | - | - | - | - | 89 |

Noch: 5. Einschulungen/Nichteinschulungen 2003/2004

| Verwaltungsbezirk a = Zusammen b = weiblich c = Ausländer/-innen zusammen d = Ausländerinnen | | Einschulungen/Nichteinschulungen | | | | | | | | | | |
|--|-----------------------------------|----------------------------------|--|---------------------------------------|-----------------------------------|---|-----------------------------------|---|-----------|------------------------------|----------------|--|
| | | Einschulungen | | | | | | | | Nicht- einschu- lungen | ins- gesamt | |
| | | zu- sammen | in Schul- kinder- gärten zu- sammen | davon | | | | | | | | sonstige Einschu- lungen ⁴⁾ |
| | | | | Regel- einschulungen ¹⁾ | | vorzeitige Einschulungen ²⁾ | | verspätete Einschulungen ³⁾ | | | | |
| zu- sammen | in Schul- kinder- gärten | zu- sammen | in Schul- kinder- gärten | zu- sammen | in Schul- kinder- gärten | zu- sammen | in Schul- kinder- gärten | | | | | |
| Noch: Kreise | | | | | | | | | | | | |
| Siegen-Wittgenstein | a | 3 213 | 190 | 3 063 | 171 | 145 | 19 | 1 | - | 4 | 26 | 3 239 |
| | b | 1 539 | 67 | 1 468 | 59 | 70 | 8 | - | - | 1 | 12 | 1 551 |
| | c | 407 | 39 | 392 | 35 | 14 | 4 | 1 | - | - | 4 | 411 |
| | d | 194 | 14 | 189 | 13 | 5 | 1 | - | - | - | 1 | 195 |
| Soest | a | 3 560 | 212 | 3 390 | 212 | 158 | - | 10 | - | 2 | 12 | 3 572 |
| | b | 1 790 | 67 | 1 690 | 67 | 94 | - | 5 | - | 1 | 3 | 1 793 |
| | c | 250 | 30 | 242 | 30 | 7 | - | - | - | 1 | 1 | 251 |
| | d | 123 | 13 | 116 | 13 | 6 | - | - | - | 1 | 1 | 124 |
| Unna | a | 4 585 | 257 | 4 329 | 253 | 241 | 4 | 11 | - | 4 | 18 | 4 603 |
| | b | 2 261 | 114 | 2 111 | 112 | 142 | 2 | 4 | - | 4 | 7 | 2 268 |
| | c | 636 | 77 | 620 | 77 | 13 | - | 2 | - | 1 | 3 | 639 |
| | d | 316 | 40 | 305 | 40 | 9 | - | 1 | - | 1 | 2 | 318 |
| Reg.-Bez. Arnsberg | a | 40 253 | 2 140 | 37 981 | 2 053 | 2 169 | 72 | 83 | 15 | 20 | 190 | 40 443 |
| | b | 19 684 | 781 | 18 359 | 749 | 1 283 | 26 | 34 | 6 | 8 | 69 | 19 753 |
| | c | 6 417 | 693 | 6 208 | 663 | 186 | 19 | 17 | 11 | 6 | 44 | 6 461 |
| | d | 3 071 | 270 | 2 954 | 259 | 107 | 7 | 6 | 4 | 4 | 17 | 3 088 |
| davon | | | | | | | | | | | | |
| kreisfreie Städte | a | 15 216 | 819 | 14 161 | 786 | 1 012 | 18 | 40 | 15 | 3 | 68 | 15 284 |
| | b | 7 479 | 314 | 6 852 | 300 | 606 | 8 | 20 | 6 | 1 | 23 | 7 502 |
| | c | 3 281 | 356 | 3 153 | 334 | 114 | 11 | 12 | 11 | 2 | 24 | 3 305 |
| | d | 1 579 | 141 | 1 505 | 131 | 68 | 6 | 5 | 4 | 1 | 8 | 1 587 |
| Kreise | a | 25 037 | 1 321 | 23 820 | 1 267 | 1 157 | 54 | 43 | - | 17 | 122 | 25 159 |
| | b | 12 205 | 467 | 11 507 | 449 | 677 | 18 | 14 | - | 7 | 46 | 12 251 |
| | c | 3 136 | 337 | 3 055 | 329 | 72 | 8 | 5 | - | 4 | 20 | 3 156 |
| | d | 1 492 | 129 | 1 449 | 128 | 39 | 1 | 1 | - | 3 | 9 | 1 501 |
| Nordrhein-Westfalen | a | 196 315 | 8 309 | 181 914 | 8 044 | 13 707 | 217 | 541 | 48 | 153 | 1 501 | 197 816 |
| | b | 96 106 | 2 991 | 87 831 | 2 899 | 7 987 | 74 | 225 | 18 | 63 | 556 | 96 662 |
| | c | 29 713 | 2 489 | 28 326 | 2 400 | 1 229 | 59 | 111 | 30 | 47 | 337 | 30 050 |
| | d | 14 434 | 989 | 13 684 | 956 | 673 | 21 | 53 | 12 | 24 | 125 | 14 559 |
| davon | | | | | | | | | | | | |
| kreisfreie Städte | a | 72 498 | 2 932 | 66 097 | 2 809 | 6 160 | 87 | 196 | 36 | 45 | 568 | 73 066 |
| | b | 35 553 | 1 118 | 31 970 | 1 074 | 3 486 | 30 | 79 | 14 | 18 | 198 | 35 751 |
| | c | 16 341 | 1 216 | 15 512 | 1 168 | 758 | 29 | 50 | 19 | 21 | 157 | 16 498 |
| | d | 7 968 | 475 | 7 513 | 456 | 423 | 11 | 22 | 8 | 10 | 48 | 8 016 |
| Kreise | a | 123 817 | 5 377 | 115 817 | 5 235 | 7 547 | 130 | 345 | 12 | 108 | 933 | 124 750 |
| | b | 60 553 | 1 873 | 55 861 | 1 825 | 4 501 | 44 | 146 | 4 | 45 | 358 | 60 911 |
| | c | 13 372 | 1 273 | 12 814 | 1 232 | 471 | 30 | 61 | 11 | 26 | 180 | 13 552 |
| | d | 6 466 | 514 | 6 171 | 500 | 250 | 10 | 31 | 4 | 14 | 77 | 6 543 |

Hauptschulen

1. Schuleckdaten 2003/2004

| Verwaltungsbezirk | Schulen | Klassen | Schüler/-innen | | | | | | | | | |
|-----------------------------|------------|--------------|----------------|---------------|-------------------|---------------|-------------------|--------------|-------------------|-------------------|-------------|-----------------------------|
| | | | insgesamt | weiblich | | ausländisch | | | Aussiedler/-innen | | je Klasse | je Lehrer/-in ¹⁾ |
| | | | | Anzahl | in % von Spalte 3 | zu-sammen | in % von Spalte 3 | weiblich | Anzahl | in % von Spalte 3 | | |
| | | | 1 | 2 | 3 | 4 | 5 | 6 | 7 | 8 | 9 | 10 |
| Kreisfreie Städte | | | | | | | | | | | | |
| Düsseldorf | 14 | 249 | 5 650 | 2 433 | 43,1 | 1 927 | 34,1 | 852 | 101 | 1,8 | 22,7 | 13,9 |
| Duisburg | 20 | 309 | 6 692 | 2 856 | 42,7 | 2 318 | 34,6 | 1 050 | 153 | 2,3 | 21,7 | 13,5 |
| Essen | 14 | 222 | 5 271 | 2 215 | 42,0 | 1 493 | 28,3 | 655 | 182 | 3,5 | 23,7 | 14,0 |
| Krefeld | 8 | 140 | 3 426 | 1 501 | 43,8 | 899 | 26,2 | 392 | 186 | 5,4 | 24,5 | 14,0 |
| Mönchengladbach | 12 | 232 | 5 374 | 2 333 | 43,4 | 1 222 | 22,7 | 524 | 338 | 6,3 | 23,2 | 14,1 |
| Mülheim an der Ruhr | 4 | 60 | 1 363 | 557 | 40,9 | 423 | 31,0 | 179 | 45 | 3,3 | 22,7 | 12,5 |
| Oberhausen | 7 | 130 | 2 923 | 1 215 | 41,6 | 858 | 29,4 | 382 | 73 | 2,5 | 22,5 | 14,2 |
| Remscheid | 6 | 98 | 2 383 | 1 056 | 44,3 | 821 | 34,5 | 366 | 186 | 7,8 | 24,3 | 12,6 |
| Solingen | 5 | 97 | 2 354 | 999 | 42,4 | 1 023 | 43,5 | 470 | 97 | 4,1 | 24,3 | 13,5 |
| Wuppertal | 13 | 232 | 5 345 | 2 358 | 44,1 | 1 920 | 35,9 | 873 | 206 | 3,9 | 23,0 | 14,1 |
| Kreise | | | | | | | | | | | | |
| Kleve | 22 | 372 | 8 740 | 3 848 | 44,0 | 661 | 7,6 | 329 | 496 | 5,7 | 23,5 | 15,7 |
| Mettmann | 16 | 266 | 6 249 | 2 584 | 41,4 | 1 776 | 28,4 | 762 | 454 | 7,3 | 23,5 | 13,9 |
| Rhein-Kreis Neuss | 13 | 236 | 5 880 | 2 354 | 40,0 | 1 377 | 23,4 | 569 | 363 | 6,2 | 24,9 | 14,2 |
| Viersen | 11 | 225 | 5 400 | 2 211 | 40,9 | 784 | 14,5 | 336 | 349 | 6,5 | 24,0 | 16,1 |
| Wesel | 19 | 323 | 7 290 | 3 010 | 41,3 | 1 603 | 22,0 | 720 | 353 | 4,8 | 22,6 | 14,6 |
| Reg.-Bez. Düsseldorf | 184 | 3 191 | 74 340 | 31 530 | 42,4 | 19 105 | 25,7 | 8 459 | 3 582 | 4,8 | 23,3 | 14,2 |
| davon | | | | | | | | | | | | |
| kreisfreie Städte | 103 | 1 769 | 40 781 | 17 523 | 43,0 | 12 904 | 31,6 | 5 743 | 1 567 | 3,8 | 23,1 | 13,8 |
| Kreise | 81 | 1 422 | 33 559 | 14 007 | 41,7 | 6 201 | 18,5 | 2 716 | 2 015 | 6,0 | 23,6 | 14,9 |
| Kreisfreie Städte | | | | | | | | | | | | |
| Aachen | 6 | 125 | 2 638 | 1 148 | 43,5 | 916 | 34,7 | 399 | 265 | 10,0 | 21,1 | 11,8 |
| Bonn | 7 | 120 | 2 952 | 1 251 | 42,4 | 1 127 | 38,2 | 522 | 179 | 6,1 | 24,6 | 12,4 |
| Köln | 30 | 527 | 12 373 | 5 380 | 43,5 | 5 366 | 43,4 | 2 330 | 344 | 2,8 | 23,5 | 13,4 |
| Leverkusen | 4 | 79 | 1 865 | 791 | 42,4 | 517 | 27,7 | 242 | 121 | 6,5 | 23,6 | 13,0 |
| Kreise | | | | | | | | | | | | |
| Aachen | 12 | 207 | 4 714 | 1 957 | 41,5 | 1 119 | 23,7 | 483 | 173 | 3,7 | 22,8 | 14,2 |
| Düren | 13 | 204 | 4 636 | 1 988 | 42,9 | 733 | 15,8 | 313 | 250 | 5,4 | 22,7 | 13,7 |
| Rhein-Erft-Kreis | 14 | 303 | 7 120 | 3 085 | 43,3 | 1 943 | 27,3 | 904 | 381 | 5,4 | 23,5 | 14,2 |
| Euskirchen | 13 | 188 | 4 485 | 1 914 | 42,7 | 441 | 9,8 | 198 | 490 | 10,9 | 23,9 | 14,8 |
| Heinsberg | 11 | 220 | 5 304 | 2 381 | 44,9 | 757 | 14,3 | 335 | 481 | 9,1 | 24,1 | 14,9 |
| Oberbergischer Kreis | 11 | 236 | 5 571 | 2 373 | 42,6 | 914 | 16,4 | 418 | 1 080 | 19,4 | 23,6 | 13,9 |
| Rhein.-Berg. Kreis | 9 | 183 | 4 166 | 1 794 | 43,1 | 842 | 20,2 | 381 | 266 | 6,4 | 22,8 | 13,5 |
| Rhein-Sieg-Kreis | 22 | 471 | 10 895 | 4 560 | 41,9 | 2 028 | 18,6 | 927 | 1 456 | 13,4 | 23,1 | 13,6 |
| Reg.-Bez. Köln | 152 | 2 863 | 66 719 | 28 622 | 42,9 | 16 703 | 25,0 | 7 452 | 5 486 | 8,2 | 23,3 | 13,7 |
| davon | | | | | | | | | | | | |
| kreisfreie Städte | 47 | 851 | 19 828 | 8 570 | 43,2 | 7 926 | 40,0 | 3 493 | 909 | 4,6 | 23,3 | 13,0 |
| Kreise | 105 | 2 012 | 46 891 | 20 052 | 42,8 | 8 777 | 18,7 | 3 959 | 4 577 | 9,8 | 23,3 | 14,0 |
| Kreisfreie Städte | | | | | | | | | | | | |
| Bottrop | 4 | 57 | 1 266 | 530 | 41,9 | 269 | 21,2 | 129 | 51 | 4,0 | 22,2 | 13,5 |
| Gelsenkirchen | 8 | 134 | 3 104 | 1 393 | 44,9 | 1 106 | 35,6 | 522 | 149 | 4,8 | 23,2 | 12,8 |
| Münster | 8 | 143 | 3 255 | 1 384 | 42,5 | 732 | 22,5 | 329 | 398 | 12,2 | 22,8 | 12,3 |

1) hauptamtliche/BAT- sowie nebenamtliche/nebenberufliche und Nicht-BAT-Lehrerinnen und -Lehrer

Noch: 1. Schuleckdaten 2003/2004

| Verwaltungsbezirk | Schulen | Klassen | Schüler/-innen | | | | | | | | | |
|----------------------------|------------|---------------|----------------|----------------|-------------------|---------------|-------------------|---------------|-------------------|-------------------|-------------|-----------------------------|
| | | | insgesamt | weiblich | | ausländisch | | | Aussiedler/-innen | | je Klasse | je Lehrer/-in ¹⁾ |
| | | | | Anzahl | in % von Spalte 3 | zu-sammen | in % von Spalte 3 | weiblich | Anzahl | in % von Spalte 3 | | |
| | | | 1 | 2 | 3 | 4 | 5 | 6 | 7 | 8 | 9 | 10 |
| Kreise | | | | | | | | | | | | |
| Borken | 28 | 469 | 11 521 | 4 917 | 42,7 | 942 | 8,2 | 446 | 403 | 3,5 | 24,6 | 15,9 |
| Coesfeld | 11 | 187 | 4 373 | 1 844 | 42,2 | 332 | 7,6 | 165 | 493 | 11,3 | 23,4 | 14,0 |
| Recklinghausen | 25 | 398 | 8 923 | 3 946 | 44,2 | 2 195 | 24,6 | 1 047 | 599 | 6,7 | 22,4 | 13,1 |
| Steinfurt | 25 | 433 | 9 914 | 4 229 | 42,7 | 1 206 | 12,2 | 577 | 1 215 | 12,3 | 22,9 | 13,4 |
| Warendorf | 20 | 315 | 7 219 | 3 240 | 44,9 | 926 | 12,8 | 452 | 1 073 | 14,9 | 22,9 | 13,4 |
| Reg.-Bez. Münster | 129 | 2 136 | 49 575 | 21 483 | 43,3 | 7 708 | 15,5 | 3 667 | 4 381 | 8,8 | 23,2 | 13,8 |
| davon | | | | | | | | | | | | |
| kreisfreie Städte | 20 | 334 | 7 625 | 3 307 | 43,4 | 2 107 | 27,6 | 980 | 598 | 7,8 | 22,8 | 12,7 |
| Kreise | 109 | 1 802 | 41 950 | 18 176 | 43,3 | 5 601 | 13,4 | 2 687 | 3 783 | 9,0 | 23,3 | 14,0 |
| Kreisfreie Stadt | | | | | | | | | | | | |
| Bielefeld | 11 | 201 | 4 035 | 1 693 | 42,0 | 1 599 | 39,6 | 691 | 756 | 18,7 | 20,1 | 12,4 |
| Kreise | | | | | | | | | | | | |
| Gütersloh | 17 | 305 | 6 948 | 2 839 | 40,9 | 1 301 | 18,7 | 559 | 1 246 | 17,9 | 22,8 | 13,2 |
| Herford | 5 | 112 | 2 434 | 991 | 40,7 | 508 | 20,9 | 223 | 463 | 19,0 | 21,7 | 11,9 |
| Höxter | 12 | 180 | 3 984 | 1 678 | 42,1 | 310 | 7,8 | 137 | 820 | 20,6 | 22,1 | 14,0 |
| Lippe | 19 | 330 | 6 960 | 2 946 | 42,3 | 1 075 | 15,4 | 504 | 1 643 | 23,6 | 21,1 | 12,3 |
| Minden-Lübbecke | 14 | 260 | 5 865 | 2 472 | 42,1 | 732 | 12,5 | 328 | 1 667 | 28,4 | 22,6 | 14,0 |
| Paderborn | 17 | 310 | 6 744 | 2 885 | 42,8 | 776 | 11,5 | 367 | 1 476 | 21,9 | 21,8 | 12,8 |
| Reg.-Bez. Detmold | 95 | 1 698 | 36 970 | 15 504 | 41,9 | 6 301 | 17,0 | 2 809 | 8 071 | 21,8 | 21,8 | 13,0 |
| davon | | | | | | | | | | | | |
| kreisfreie Stadt | 11 | 201 | 4 035 | 1 693 | 42,0 | 1 599 | 39,6 | 691 | 756 | 18,7 | 20,1 | 12,4 |
| Kreise | 84 | 1 497 | 32 935 | 13 811 | 41,9 | 4 702 | 14,3 | 2 118 | 7 315 | 22,2 | 22,0 | 13,1 |
| Kreisfreie Städte | | | | | | | | | | | | |
| Bochum | 9 | 152 | 3 408 | 1 538 | 45,1 | 945 | 27,7 | 437 | 265 | 7,8 | 22,4 | 13,7 |
| Dortmund | 17 | 285 | 6 399 | 2 812 | 43,9 | 1 972 | 30,8 | 918 | 375 | 5,9 | 22,5 | 14,2 |
| Hagen | 8 | 141 | 3 376 | 1 474 | 43,7 | 1 338 | 39,6 | 601 | 159 | 4,7 | 23,9 | 14,3 |
| Hamm | 10 | 152 | 3 642 | 1 588 | 43,6 | 822 | 22,6 | 371 | 322 | 8,8 | 24,0 | 13,5 |
| Herne | 7 | 102 | 2 263 | 1 016 | 44,9 | 775 | 34,2 | 349 | 93 | 4,1 | 22,2 | 12,7 |
| Kreise | | | | | | | | | | | | |
| Ennepe-Ruhr-Kreis | 14 | 206 | 4 422 | 1 866 | 42,2 | 1 142 | 25,8 | 518 | 353 | 8,0 | 21,5 | 12,6 |
| Hochsauerlandkreis | 23 | 337 | 7 713 | 3 289 | 42,6 | 1 067 | 13,8 | 507 | 895 | 11,6 | 22,9 | 15,6 |
| Märkischer Kreis | 26 | 440 | 10 384 | 4 523 | 43,6 | 2 815 | 27,1 | 1 323 | 1 181 | 11,4 | 23,6 | 14,2 |
| Olpe | 9 | 174 | 4 177 | 1 809 | 43,3 | 579 | 13,9 | 283 | 320 | 7,7 | 24,0 | 14,8 |
| Siegen-Wittgenstein | 19 | 272 | 5 882 | 2 485 | 42,2 | 921 | 15,7 | 409 | 651 | 11,1 | 21,6 | 15,0 |
| Soest | 20 | 306 | 6 747 | 2 920 | 43,3 | 766 | 11,4 | 365 | 919 | 13,6 | 22,0 | 13,8 |
| Unna | 13 | 229 | 5 221 | 2 181 | 41,8 | 1 066 | 20,4 | 497 | 404 | 7,7 | 22,8 | 14,6 |
| Reg.-Bez. Arnsberg | 175 | 2 796 | 63 634 | 27 501 | 43,2 | 14 208 | 22,3 | 6 578 | 5 937 | 9,3 | 22,8 | 14,2 |
| davon | | | | | | | | | | | | |
| kreisfreie Städte | 51 | 832 | 19 088 | 8 428 | 44,2 | 5 852 | 30,7 | 2 676 | 1 214 | 6,4 | 22,9 | 13,8 |
| Kreise | 124 | 1 964 | 44 546 | 19 073 | 42,8 | 8 356 | 18,8 | 3 902 | 4 723 | 10,6 | 22,7 | 14,4 |
| Nordrhein-Westfalen | 735 | 12 684 | 291 238 | 124 640 | 42,8 | 64 025 | 22,0 | 28 965 | 27 457 | 9,4 | 23,0 | 13,9 |
| davon | | | | | | | | | | | | |
| kreisfreie Städte | 232 | 3 987 | 91 357 | 39 521 | 43,3 | 30 388 | 33,3 | 13 583 | 5 044 | 5,5 | 22,9 | 13,4 |
| Kreise | 503 | 8 697 | 199 881 | 85 119 | 42,6 | 33 637 | 16,8 | 15 382 | 22 413 | 11,2 | 23,0 | 14,1 |

2. Verteilung der Schülerpopulation 2003/2004

| Verwaltungsbezirk a = Zusammen b = weiblich c = Ausländer/-innen zusammen d = Ausländerinnen | | Schüler/-innen | | | | | | | ohne Jahrgang | insgesamt |
|--|---|------------------------|-------|-------|-------|-------|-----|----|------------------|-----------|
| | | davon im Schuljahrgang | | | | | | | | |
| | | 05 | 06 | 07 | 08 | 09 | 10 | | | |
| Kreisfreie Städte | | | | | | | | | | |
| Düsseldorf | a | 711 | 801 | 1 010 | 1 111 | 1 142 | 875 | - | 5 650 | |
| | b | 295 | 365 | 433 | 480 | 468 | 392 | - | 2 433 | |
| | c | 236 | 240 | 332 | 424 | 399 | 296 | - | 1 927 | |
| | d | 90 | 115 | 137 | 195 | 166 | 149 | - | 852 | |
| Duisburg | a | 830 | 1 112 | 1 274 | 1 230 | 1 252 | 990 | 4 | 6 692 | |
| | b | 347 | 472 | 551 | 519 | 536 | 430 | 1 | 2 856 | |
| | c | 331 | 375 | 459 | 392 | 435 | 326 | - | 2 318 | |
| | d | 146 | 158 | 208 | 180 | 195 | 163 | - | 1 050 | |
| Essen | a | 738 | 819 | 985 | 957 | 985 | 787 | - | 5 271 | |
| | b | 305 | 349 | 391 | 390 | 454 | 326 | - | 2 215 | |
| | c | 236 | 261 | 301 | 275 | 226 | 194 | - | 1 493 | |
| | d | 96 | 117 | 137 | 113 | 108 | 84 | - | 655 | |
| Krefeld | a | 459 | 527 | 663 | 631 | 680 | 466 | - | 3 426 | |
| | b | 198 | 224 | 294 | 268 | 307 | 210 | - | 1 501 | |
| | c | 109 | 134 | 177 | 182 | 179 | 118 | - | 899 | |
| | d | 45 | 52 | 74 | 91 | 79 | 51 | - | 392 | |
| Mönchengladbach | a | 724 | 863 | 975 | 1 002 | 1 003 | 807 | - | 5 374 | |
| | b | 300 | 344 | 409 | 453 | 460 | 367 | - | 2 333 | |
| | c | 184 | 189 | 221 | 208 | 231 | 189 | - | 1 222 | |
| | d | 70 | 73 | 100 | 83 | 110 | 88 | - | 524 | |
| Mülheim an der Ruhr | a | 167 | 211 | 237 | 240 | 292 | 216 | - | 1 363 | |
| | b | 64 | 84 | 104 | 100 | 125 | 80 | - | 557 | |
| | c | 60 | 63 | 62 | 81 | 103 | 54 | - | 423 | |
| | d | 25 | 24 | 27 | 36 | 44 | 23 | - | 179 | |
| Oberhausen | a | 408 | 464 | 595 | 502 | 545 | 409 | - | 2 923 | |
| | b | 171 | 198 | 261 | 188 | 224 | 173 | - | 1 215 | |
| | c | 135 | 150 | 163 | 147 | 162 | 101 | - | 858 | |
| | d | 56 | 67 | 78 | 71 | 63 | 47 | - | 382 | |
| Remscheid | a | 290 | 428 | 426 | 449 | 408 | 382 | - | 2 383 | |
| | b | 122 | 184 | 181 | 206 | 178 | 185 | - | 1 056 | |
| | c | 82 | 171 | 132 | 168 | 144 | 124 | - | 821 | |
| | d | 35 | 70 | 50 | 78 | 67 | 66 | - | 366 | |
| Solingen | a | 351 | 416 | 415 | 411 | 417 | 330 | 14 | 2 354 | |
| | b | 148 | 181 | 158 | 188 | 183 | 132 | 9 | 999 | |
| | c | 164 | 191 | 202 | 181 | 159 | 123 | 3 | 1 023 | |
| | d | 70 | 85 | 85 | 97 | 76 | 55 | 2 | 470 | |

Noch: 2. Verteilung der Schülerpopulation 2003/2004

| Verwaltungsbezirk a = Zusammen b = weiblich c = Ausländer/-innen zusammen d = Ausländerinnen | | Schüler/-innen | | | | | | | ohne Jahrgang | insgesamt |
|--|----------|------------------------|---------------|---------------|---------------|---------------|---------------|-----------|------------------|-----------|
| | | davon im Schuljahrgang | | | | | | | | |
| | | 05 | 06 | 07 | 08 | 09 | 10 | | | |
| Noch: Kreisfreie Stadt | | | | | | | | | | |
| Wuppertal | a | 743 | 781 | 958 | 992 | 1 097 | 774 | - | 5 345 | |
| | b | 331 | 327 | 440 | 438 | 486 | 336 | - | 2 358 | |
| | c | 261 | 275 | 357 | 357 | 408 | 262 | - | 1 920 | |
| | d | 114 | 114 | 173 | 160 | 191 | 121 | - | 873 | |
| Kreise | | | | | | | | | | |
| Kleve | a | 1 206 | 1 364 | 1 628 | 1 640 | 1 611 | 1 291 | - | 8 740 | |
| | b | 528 | 576 | 662 | 750 | 721 | 611 | - | 3 848 | |
| | c | 79 | 97 | 135 | 128 | 139 | 83 | - | 661 | |
| | d | 41 | 43 | 66 | 61 | 71 | 47 | - | 329 | |
| Mettmann | a | 796 | 933 | 1 197 | 1 189 | 1 229 | 902 | 3 | 6 249 | |
| | b | 338 | 388 | 480 | 483 | 495 | 398 | 2 | 2 584 | |
| | c | 218 | 286 | 348 | 331 | 338 | 254 | 1 | 1 776 | |
| | d | 93 | 123 | 153 | 140 | 138 | 115 | - | 762 | |
| Rhein-Kreis Neuss | a | 778 | 885 | 1 057 | 1 172 | 1 157 | 831 | - | 5 880 | |
| | b | 295 | 348 | 432 | 480 | 470 | 329 | - | 2 354 | |
| | c | 174 | 186 | 248 | 288 | 268 | 213 | - | 1 377 | |
| | d | 75 | 79 | 99 | 115 | 118 | 83 | - | 569 | |
| Viersen | a | 745 | 939 | 982 | 918 | 999 | 810 | 7 | 5 400 | |
| | b | 322 | 382 | 387 | 350 | 416 | 352 | 2 | 2 211 | |
| | c | 100 | 142 | 161 | 121 | 153 | 107 | - | 784 | |
| | d | 47 | 55 | 64 | 58 | 66 | 46 | - | 336 | |
| Wesel | a | 931 | 1 090 | 1 275 | 1 255 | 1 417 | 1 320 | 2 | 7 290 | |
| | b | 398 | 447 | 497 | 475 | 593 | 600 | - | 3 010 | |
| | c | 210 | 259 | 281 | 252 | 300 | 301 | - | 1 603 | |
| | d | 100 | 120 | 116 | 89 | 151 | 144 | - | 720 | |
| Reg.-Bez. Düsseldorf | a | 9 877 | 11 633 | 13 677 | 13 699 | 14 234 | 11 190 | 30 | 74 340 | |
| | b | 4 162 | 4 869 | 5 680 | 5 768 | 6 116 | 4 921 | 14 | 31 530 | |
| | c | 2 579 | 3 019 | 3 579 | 3 535 | 3 644 | 2 745 | 4 | 19 105 | |
| | d | 1 103 | 1 295 | 1 567 | 1 567 | 1 643 | 1 282 | 2 | 8 459 | |
| davon | | | | | | | | | | |
| kreisfreie Städte | a | 5 421 | 6 422 | 7 538 | 7 525 | 7 821 | 6 036 | 18 | 40 781 | |
| | b | 2 281 | 2 728 | 3 222 | 3 230 | 3 421 | 2 631 | 10 | 17 523 | |
| | c | 1 798 | 2 049 | 2 406 | 2 415 | 2 446 | 1 787 | 3 | 12 904 | |
| | d | 747 | 875 | 1 069 | 1 104 | 1 099 | 847 | 2 | 5 743 | |
| Kreise | a | 4 456 | 5 211 | 6 139 | 6 174 | 6 413 | 5 154 | 12 | 33 559 | |
| | b | 1 881 | 2 141 | 2 458 | 2 538 | 2 695 | 2 290 | 4 | 14 007 | |
| | c | 781 | 970 | 1 173 | 1 120 | 1 198 | 958 | 1 | 6 201 | |
| | d | 356 | 420 | 498 | 463 | 544 | 435 | - | 2 716 | |

Noch: 2. Verteilung der Schülerpopulation 2003/2004

| Verwaltungsbezirk a = Zusammen b = weiblich c = Ausländer/-innen zusammen d = Ausländerinnen | | Schüler/-innen | | | | | | | |
|--|---|------------------------|-------|-------|-------|-------|-------|------------------|-----------|
| | | davon im Schuljahrgang | | | | | | ohne Jahrgang | insgesamt |
| | | 05 | 06 | 07 | 08 | 09 | 10 | | |
| Kreisfreie Städte | | | | | | | | | |
| Aachen | a | 354 | 376 | 453 | 464 | 543 | 448 | - | 2 638 |
| | b | 183 | 161 | 181 | 190 | 235 | 198 | - | 1 148 |
| | c | 107 | 126 | 150 | 162 | 195 | 176 | - | 916 |
| | d | 61 | 50 | 55 | 63 | 87 | 83 | - | 399 |
| Bonn | a | 382 | 452 | 532 | 561 | 594 | 428 | 3 | 2 952 |
| | b | 162 | 200 | 236 | 237 | 232 | 183 | 1 | 1 251 |
| | c | 151 | 184 | 202 | 216 | 230 | 144 | - | 1 127 |
| | d | 68 | 82 | 113 | 92 | 97 | 70 | - | 522 |
| Köln | a | 1 676 | 1 888 | 2 351 | 2 392 | 2 327 | 1 739 | - | 12 373 |
| | b | 723 | 802 | 1 000 | 1 021 | 1 012 | 822 | - | 5 380 |
| | c | 822 | 820 | 1 023 | 1 001 | 964 | 736 | - | 5 366 |
| | d | 364 | 343 | 427 | 429 | 426 | 341 | - | 2 330 |
| Leverkusen | a | 202 | 273 | 311 | 369 | 443 | 267 | - | 1 865 |
| | b | 82 | 122 | 124 | 162 | 178 | 123 | - | 791 |
| | c | 63 | 60 | 82 | 102 | 137 | 73 | - | 517 |
| | d | 28 | 30 | 39 | 46 | 57 | 42 | - | 242 |
| Kreise | | | | | | | | | |
| Aachen | a | 599 | 731 | 831 | 862 | 965 | 726 | - | 4 714 |
| | b | 255 | 305 | 339 | 354 | 412 | 292 | - | 1 957 |
| | c | 148 | 177 | 198 | 193 | 224 | 179 | - | 1 119 |
| | d | 60 | 73 | 89 | 81 | 104 | 76 | - | 483 |
| Düren | a | 641 | 701 | 827 | 884 | 900 | 683 | - | 4 636 |
| | b | 267 | 291 | 374 | 355 | 368 | 333 | - | 1 988 |
| | c | 120 | 114 | 123 | 135 | 145 | 96 | - | 733 |
| | d | 53 | 46 | 50 | 53 | 57 | 54 | - | 313 |
| Rhein-Erft-Kreis | a | 995 | 1 076 | 1 315 | 1 288 | 1 433 | 1 013 | - | 7 120 |
| | b | 438 | 435 | 558 | 558 | 618 | 478 | - | 3 085 |
| | c | 275 | 329 | 358 | 332 | 382 | 267 | - | 1 943 |
| | d | 125 | 135 | 169 | 161 | 172 | 142 | - | 904 |
| Euskirchen | a | 611 | 635 | 752 | 784 | 875 | 825 | 3 | 4 485 |
| | b | 257 | 227 | 337 | 341 | 374 | 376 | 2 | 1 914 |
| | c | 60 | 64 | 66 | 88 | 79 | 84 | - | 441 |
| | d | 18 | 22 | 34 | 44 | 39 | 41 | - | 198 |
| Heinsberg | a | 778 | 822 | 947 | 975 | 1 023 | 758 | 1 | 5 304 |
| | b | 349 | 373 | 425 | 458 | 449 | 327 | - | 2 381 |
| | c | 112 | 123 | 142 | 140 | 134 | 106 | - | 757 |
| | d | 49 | 62 | 62 | 70 | 46 | 46 | - | 335 |

Noch: 2. Verteilung der Schülerpopulation 2003/2004

| Verwaltungsbezirk a = Zusammen b = weiblich c = Ausländer/-innen zusammen d = Ausländerinnen | | Schüler/-innen | | | | | | | ohne Jahrgang | insgesamt |
|--|----------|------------------------|---------------|---------------|---------------|---------------|---------------|-----------|------------------|-----------|
| | | davon im Schuljahrgang | | | | | | | | |
| | | 05 | 06 | 07 | 08 | 09 | 10 | | | |
| Noch: Kreise | | | | | | | | | | |
| Oberbergischer Kreis | a | 733 | 807 | 953 | 1 007 | 1 149 | 922 | – | 5 571 | |
| | b | 332 | 333 | 403 | 421 | 461 | 423 | – | 2 373 | |
| | c | 132 | 168 | 157 | 170 | 153 | 134 | – | 914 | |
| | d | 63 | 62 | 81 | 81 | 64 | 67 | – | 418 | |
| Rhein.-Berg. Kreis | a | 529 | 662 | 754 | 790 | 787 | 641 | 3 | 4 166 | |
| | b | 246 | 260 | 306 | 354 | 339 | 286 | 3 | 1 794 | |
| | c | 118 | 125 | 154 | 192 | 152 | 101 | – | 842 | |
| | d | 61 | 51 | 64 | 87 | 69 | 49 | – | 381 | |
| Rhein-Sieg-Kreis | a | 1 501 | 1 719 | 1 915 | 1 984 | 2 207 | 1 569 | – | 10 895 | |
| | b | 639 | 683 | 813 | 806 | 942 | 677 | – | 4 560 | |
| | c | 312 | 376 | 347 | 365 | 377 | 251 | – | 2 028 | |
| | d | 148 | 161 | 166 | 161 | 173 | 118 | – | 927 | |
| Reg.-Bez. Köln | a | 9 001 | 10 142 | 11 941 | 12 360 | 13 246 | 10 019 | 10 | 66 719 | |
| | b | 3 933 | 4 192 | 5 096 | 5 257 | 5 620 | 4 518 | 6 | 28 622 | |
| | c | 2 420 | 2 666 | 3 002 | 3 096 | 3 172 | 2 347 | – | 16 703 | |
| | d | 1 098 | 1 117 | 1 349 | 1 368 | 1 391 | 1 129 | – | 7 452 | |
| davon | | | | | | | | | | |
| kreisfreie Städte | a | 2 614 | 2 989 | 3 647 | 3 786 | 3 907 | 2 882 | 3 | 19 828 | |
| | b | 1 150 | 1 285 | 1 541 | 1 610 | 1 657 | 1 326 | 1 | 8 570 | |
| | c | 1 143 | 1 190 | 1 457 | 1 481 | 1 526 | 1 129 | – | 7 926 | |
| | d | 521 | 505 | 634 | 630 | 667 | 536 | – | 3 493 | |
| Kreise | a | 6 387 | 7 153 | 8 294 | 8 574 | 9 339 | 7 137 | 7 | 46 891 | |
| | b | 2 783 | 2 907 | 3 555 | 3 647 | 3 963 | 3 192 | 5 | 20 052 | |
| | c | 1 277 | 1 476 | 1 545 | 1 615 | 1 646 | 1 218 | – | 8 777 | |
| | d | 577 | 612 | 715 | 738 | 724 | 593 | – | 3 959 | |
| Kreisfreie Städte | | | | | | | | | | |
| Bottrop | a | 146 | 173 | 245 | 268 | 248 | 186 | – | 1 266 | |
| | b | 52 | 71 | 106 | 123 | 107 | 71 | – | 530 | |
| | c | 43 | 41 | 56 | 38 | 53 | 38 | – | 269 | |
| | d | 18 | 22 | 30 | 14 | 30 | 15 | – | 129 | |
| Gelsenkirchen | a | 415 | 454 | 568 | 585 | 634 | 448 | – | 3 104 | |
| | b | 193 | 208 | 248 | 259 | 279 | 206 | – | 1 393 | |
| | c | 181 | 171 | 174 | 225 | 208 | 147 | – | 1 106 | |
| | d | 87 | 78 | 84 | 109 | 95 | 69 | – | 522 | |
| Münster | a | 465 | 470 | 604 | 584 | 680 | 452 | – | 3 255 | |
| | b | 195 | 192 | 247 | 254 | 288 | 208 | – | 1 384 | |
| | c | 104 | 103 | 154 | 150 | 139 | 82 | – | 732 | |
| | d | 46 | 51 | 73 | 69 | 48 | 42 | – | 329 | |

Hauptschulen

Noch: 2. Verteilung der Schülerpopulation 2003/2004

| Verwaltungsbezirk a = Zusammen b = weiblich c = Ausländer/-innen zusammen d = Ausländerinnen | | Schüler/-innen | | | | | | | |
|--|----------|------------------------|--------------|--------------|--------------|--------------|--------------|------------------|---------------|
| | | davon im Schuljahrgang | | | | | | ohne Jahrgang | insgesamt |
| | | 05 | 06 | 07 | 08 | 09 | 10 | | |
| Kreise | | | | | | | | | |
| Borken | a | 1 695 | 1 856 | 2 098 | 2 033 | 2 071 | 1 768 | – | 11 521 |
| | b | 738 | 767 | 917 | 804 | 895 | 796 | – | 4 917 |
| | c | 138 | 154 | 186 | 167 | 175 | 122 | – | 942 |
| | d | 72 | 71 | 91 | 77 | 80 | 55 | – | 446 |
| Coesfeld | | | | | | | | | |
| | a | 631 | 699 | 777 | 788 | 792 | 686 | – | 4 373 |
| | b | 272 | 295 | 331 | 321 | 320 | 305 | – | 1 844 |
| | c | 61 | 57 | 72 | 67 | 39 | 36 | – | 332 |
| | d | 28 | 26 | 36 | 39 | 21 | 15 | – | 165 |
| Recklinghausen | | | | | | | | | |
| | a | 1 133 | 1 382 | 1 621 | 1 627 | 1 805 | 1 353 | 2 | 8 923 |
| | b | 511 | 613 | 653 | 720 | 819 | 629 | 1 | 3 946 |
| | c | 334 | 384 | 438 | 379 | 423 | 237 | – | 2 195 |
| | d | 157 | 184 | 196 | 185 | 197 | 128 | – | 1 047 |
| Steinfurt | | | | | | | | | |
| | a | 1 396 | 1 568 | 1 733 | 1 719 | 1 861 | 1 635 | 2 | 9 914 |
| | b | 626 | 674 | 696 | 741 | 758 | 732 | 2 | 4 229 |
| | c | 209 | 227 | 232 | 186 | 221 | 131 | – | 1 206 |
| | d | 93 | 118 | 108 | 91 | 100 | 67 | – | 577 |
| Warendorf | | | | | | | | | |
| | a | 964 | 1 188 | 1 156 | 1 339 | 1 367 | 1 205 | – | 7 219 |
| | b | 422 | 555 | 502 | 593 | 612 | 556 | – | 3 240 |
| | c | 124 | 179 | 142 | 176 | 168 | 137 | – | 926 |
| | d | 61 | 81 | 66 | 91 | 85 | 68 | – | 452 |
| Reg.-Bez. Münster | | | | | | | | | |
| | a | 6 845 | 7 790 | 8 802 | 8 943 | 9 458 | 7 733 | 4 | 49 575 |
| | b | 3 009 | 3 375 | 3 700 | 3 815 | 4 078 | 3 503 | 3 | 21 483 |
| | c | 1 194 | 1 316 | 1 454 | 1 388 | 1 426 | 930 | – | 7 708 |
| | d | 562 | 631 | 684 | 675 | 656 | 459 | – | 3 667 |
| davon | | | | | | | | | |
| kreisfreie Städte | | | | | | | | | |
| | a | 1 026 | 1 097 | 1 417 | 1 437 | 1 562 | 1 086 | – | 7 625 |
| | b | 440 | 471 | 601 | 636 | 674 | 485 | – | 3 307 |
| | c | 328 | 315 | 384 | 413 | 400 | 267 | – | 2 107 |
| | d | 151 | 151 | 187 | 192 | 173 | 126 | – | 980 |
| Kreise | | | | | | | | | |
| | a | 5 819 | 6 693 | 7 385 | 7 506 | 7 896 | 6 647 | 4 | 41 950 |
| | b | 2 569 | 2 904 | 3 099 | 3 179 | 3 404 | 3 018 | 3 | 18 176 |
| | c | 866 | 1 001 | 1 070 | 975 | 1 026 | 663 | – | 5 601 |
| | d | 411 | 480 | 497 | 483 | 483 | 333 | – | 2 687 |
| Kreisfreie Stadt | | | | | | | | | |
| Bielefeld | | | | | | | | | |
| | a | 518 | 524 | 701 | 732 | 875 | 685 | – | 4 035 |
| | b | 193 | 256 | 273 | 306 | 343 | 322 | – | 1 693 |
| | c | 229 | 226 | 307 | 287 | 319 | 231 | – | 1 599 |
| | d | 88 | 104 | 127 | 128 | 132 | 112 | – | 691 |

Noch: 2. Verteilung der Schülerpopulation 2003/2004

| Verwaltungsbezirk a = Zusammen b = weiblich c = Ausländer/-innen zusammen d = Ausländerinnen | | Schüler/-innen | | | | | | | |
|--|----------|------------------------|--------------|--------------|--------------|--------------|--------------|------------------|---------------|
| | | davon im Schuljahrgang | | | | | | ohne Jahrgang | insgesamt |
| | | 05 | 06 | 07 | 08 | 09 | 10 | | |
| Kreise | | | | | | | | | |
| Gütersloh | a | 936 | 997 | 1 159 | 1 288 | 1 451 | 1 117 | - | 6 948 |
| | b | 373 | 391 | 441 | 505 | 607 | 522 | - | 2 839 |
| | c | 189 | 201 | 216 | 225 | 274 | 196 | - | 1 301 |
| | d | 77 | 83 | 94 | 99 | 117 | 89 | - | 559 |
| Herford | a | 289 | 352 | 390 | 523 | 509 | 371 | - | 2 434 |
| | b | 126 | 133 | 158 | 209 | 204 | 161 | - | 991 |
| | c | 50 | 98 | 75 | 117 | 117 | 51 | - | 508 |
| | d | 25 | 47 | 27 | 50 | 51 | 23 | - | 223 |
| Höxter | a | 525 | 621 | 720 | 708 | 761 | 646 | 3 | 3 984 |
| | b | 248 | 253 | 298 | 299 | 301 | 277 | 2 | 1 678 |
| | c | 36 | 58 | 61 | 53 | 59 | 43 | - | 310 |
| | d | 21 | 16 | 27 | 25 | 27 | 21 | - | 137 |
| Lippe | a | 901 | 964 | 1 231 | 1 344 | 1 388 | 1 132 | - | 6 960 |
| | b | 375 | 405 | 504 | 571 | 618 | 473 | - | 2 946 |
| | c | 148 | 160 | 195 | 218 | 201 | 153 | - | 1 075 |
| | d | 64 | 71 | 104 | 93 | 100 | 72 | - | 504 |
| Minden-Lübbecke | a | 704 | 854 | 994 | 1 042 | 1 105 | 1 166 | - | 5 865 |
| | b | 301 | 350 | 401 | 451 | 462 | 507 | - | 2 472 |
| | c | 90 | 114 | 120 | 123 | 126 | 159 | - | 732 |
| | d | 46 | 57 | 58 | 60 | 44 | 63 | - | 328 |
| Paderborn | a | 905 | 1 068 | 1 180 | 1 134 | 1 372 | 1 075 | 10 | 6 744 |
| | b | 391 | 445 | 491 | 496 | 589 | 468 | 5 | 2 885 |
| | c | 93 | 131 | 130 | 124 | 198 | 100 | - | 776 |
| | d | 42 | 65 | 57 | 64 | 87 | 52 | - | 367 |
| Reg.-Bez. Detmold | a | 4 778 | 5 380 | 6 375 | 6 771 | 7 461 | 6 192 | 13 | 36 970 |
| | b | 2 007 | 2 233 | 2 566 | 2 837 | 3 124 | 2 730 | 7 | 15 504 |
| | c | 835 | 988 | 1 104 | 1 147 | 1 294 | 933 | - | 6 301 |
| | d | 363 | 443 | 494 | 519 | 558 | 432 | - | 2 809 |
| davon | | | | | | | | | |
| kreisfreie Stadt | a | 518 | 524 | 701 | 732 | 875 | 685 | - | 4 035 |
| | b | 193 | 256 | 273 | 306 | 343 | 322 | - | 1 693 |
| | c | 229 | 226 | 307 | 287 | 319 | 231 | - | 1 599 |
| | d | 88 | 104 | 127 | 128 | 132 | 112 | - | 691 |
| Kreise | a | 4 260 | 4 856 | 5 674 | 6 039 | 6 586 | 5 507 | 13 | 32 935 |
| | b | 1 814 | 1 977 | 2 293 | 2 531 | 2 781 | 2 408 | 7 | 13 811 |
| | c | 606 | 762 | 797 | 860 | 975 | 702 | - | 4 702 |
| | d | 275 | 339 | 367 | 391 | 426 | 320 | - | 2 118 |

Noch: 2. Verteilung der Schülerpopulation 2003/2004

| Verwaltungsbezirk a = Zusammen b = weiblich c = Ausländer/-innen zusammen d = Ausländerinnen | | Schüler/-innen | | | | | | | ohne Jahrgang | insgesamt |
|--|---|------------------------|-------|-------|-------|-------|-------|---|------------------|-----------|
| | | davon im Schuljahrgang | | | | | | | | |
| | | 05 | 06 | 07 | 08 | 09 | 10 | | | |
| Kreisfreie Städte | | | | | | | | | | |
| Bochum | a | 449 | 481 | 590 | 614 | 767 | 507 | - | 3 408 | |
| | b | 195 | 207 | 252 | 276 | 344 | 264 | - | 1 538 | |
| | c | 144 | 145 | 148 | 171 | 204 | 133 | - | 945 | |
| | d | 75 | 65 | 63 | 82 | 82 | 70 | - | 437 | |
| Dortmund | a | 782 | 885 | 1 239 | 1 206 | 1 302 | 977 | 8 | 6 399 | |
| | b | 358 | 390 | 540 | 525 | 555 | 443 | 1 | 2 812 | |
| | c | 267 | 284 | 414 | 349 | 394 | 264 | - | 1 972 | |
| | d | 129 | 135 | 192 | 146 | 199 | 117 | - | 918 | |
| Hagen | a | 441 | 558 | 667 | 635 | 637 | 438 | - | 3 376 | |
| | b | 176 | 239 | 295 | 277 | 283 | 204 | - | 1 474 | |
| | c | 180 | 208 | 288 | 258 | 254 | 150 | - | 1 338 | |
| | d | 73 | 98 | 123 | 114 | 113 | 80 | - | 601 | |
| Hamm | a | 475 | 548 | 682 | 645 | 700 | 592 | - | 3 642 | |
| | b | 211 | 232 | 312 | 280 | 288 | 265 | - | 1 588 | |
| | c | 122 | 132 | 151 | 152 | 147 | 118 | - | 822 | |
| | d | 61 | 57 | 66 | 72 | 55 | 60 | - | 371 | |
| Herne | a | 256 | 386 | 426 | 423 | 466 | 306 | - | 2 263 | |
| | b | 124 | 169 | 206 | 183 | 199 | 135 | - | 1 016 | |
| | c | 84 | 140 | 159 | 159 | 149 | 84 | - | 775 | |
| | d | 37 | 62 | 80 | 63 | 64 | 43 | - | 349 | |
| Kreise | | | | | | | | | | |
| Ennepe-Ruhr-Kreis | a | 527 | 655 | 835 | 797 | 862 | 746 | - | 4 422 | |
| | b | 218 | 297 | 352 | 317 | 333 | 349 | - | 1 866 | |
| | c | 158 | 173 | 200 | 224 | 198 | 189 | - | 1 142 | |
| | d | 70 | 83 | 92 | 86 | 83 | 104 | - | 518 | |
| Hochsauerlandkreis | a | 1 093 | 1 220 | 1 414 | 1 414 | 1 406 | 1 166 | - | 7 713 | |
| | b | 470 | 501 | 592 | 596 | 629 | 501 | - | 3 289 | |
| | c | 154 | 184 | 199 | 198 | 194 | 138 | - | 1 067 | |
| | d | 65 | 88 | 89 | 99 | 104 | 62 | - | 507 | |
| Märkischer Kreis | a | 1 333 | 1 662 | 1 901 | 1 916 | 2 054 | 1 518 | - | 10 384 | |
| | b | 569 | 693 | 806 | 775 | 948 | 732 | - | 4 523 | |
| | c | 394 | 501 | 548 | 524 | 492 | 356 | - | 2 815 | |
| | d | 181 | 227 | 252 | 233 | 234 | 196 | - | 1 323 | |
| Olpe | a | 593 | 697 | 725 | 769 | 763 | 630 | - | 4 177 | |
| | b | 260 | 312 | 285 | 343 | 316 | 293 | - | 1 809 | |
| | c | 85 | 110 | 85 | 114 | 100 | 85 | - | 579 | |
| | d | 43 | 56 | 36 | 56 | 45 | 47 | - | 283 | |

Noch: 2. Verteilung der Schülerpopulation 2003/2004

| Verwaltungsbezirk a = Zusammen b = weiblich c = Ausländer/-innen zusammen d = Ausländerinnen | | Schüler/-innen | | | | | | | ohne Jahrgang | insgesamt |
|--|----------|------------------------|---------------|---------------|---------------|---------------|---------------|-----------|------------------|-----------|
| | | davon im Schuljahrgang | | | | | | | | |
| | | 05 | 06 | 07 | 08 | 09 | 10 | | | |
| Noch: Kreise | | | | | | | | | | |
| Siegen-Wittgenstein | a | 743 | 880 | 1 126 | 1 051 | 1 167 | 908 | 7 | 5 882 | |
| | b | 343 | 353 | 475 | 417 | 499 | 395 | 3 | 2 485 | |
| | c | 120 | 156 | 180 | 160 | 170 | 134 | 1 | 921 | |
| | d | 65 | 66 | 77 | 62 | 78 | 61 | - | 409 | |
| Soest | a | 948 | 977 | 1 225 | 1 264 | 1 241 | 1 092 | - | 6 747 | |
| | b | 441 | 411 | 528 | 520 | 546 | 474 | - | 2 920 | |
| | c | 129 | 116 | 152 | 140 | 121 | 108 | - | 766 | |
| | d | 67 | 54 | 75 | 63 | 56 | 50 | - | 365 | |
| Unna | a | 701 | 794 | 948 | 1 012 | 970 | 796 | - | 5 221 | |
| | b | 280 | 332 | 362 | 429 | 395 | 383 | - | 2 181 | |
| | c | 178 | 183 | 192 | 208 | 166 | 139 | - | 1 066 | |
| | d | 82 | 76 | 102 | 99 | 64 | 74 | - | 497 | |
| Reg.-Bez. Arnsberg | a | 8 341 | 9 743 | 11 778 | 11 746 | 12 335 | 9 676 | 15 | 63 634 | |
| | b | 3 645 | 4 136 | 5 005 | 4 938 | 5 335 | 4 438 | 4 | 27 501 | |
| | c | 2 015 | 2 332 | 2 716 | 2 657 | 2 589 | 1 898 | 1 | 14 208 | |
| | d | 948 | 1 067 | 1 247 | 1 175 | 1 177 | 964 | - | 6 578 | |
| davon | | | | | | | | | | |
| kreisfreie Städte | a | 2 403 | 2 858 | 3 604 | 3 523 | 3 872 | 2 820 | 8 | 19 088 | |
| | b | 1 064 | 1 237 | 1 605 | 1 541 | 1 669 | 1 311 | 1 | 8 428 | |
| | c | 797 | 909 | 1 160 | 1 089 | 1 148 | 749 | - | 5 852 | |
| | d | 375 | 417 | 524 | 477 | 513 | 370 | - | 2 676 | |
| Kreise | a | 5 938 | 6 885 | 8 174 | 8 223 | 8 463 | 6 856 | 7 | 44 546 | |
| | b | 2 581 | 2 899 | 3 400 | 3 397 | 3 666 | 3 127 | 3 | 19 073 | |
| | c | 1 218 | 1 423 | 1 556 | 1 568 | 1 441 | 1 149 | 1 | 8 356 | |
| | d | 573 | 650 | 723 | 698 | 664 | 594 | - | 3 902 | |
| Nordrhein-Westfalen | a | 38 842 | 44 688 | 52 573 | 53 519 | 56 734 | 44 810 | 72 | 291 238 | |
| | b | 16 756 | 18 805 | 22 047 | 22 615 | 24 273 | 20 110 | 34 | 124 640 | |
| | c | 9 043 | 10 321 | 11 855 | 11 823 | 12 125 | 8 853 | 5 | 64 025 | |
| | d | 4 074 | 4 553 | 5 341 | 5 304 | 5 425 | 4 266 | 2 | 28 965 | |
| davon | | | | | | | | | | |
| kreisfreie Städte | a | 11 982 | 13 890 | 16 907 | 17 003 | 18 037 | 13 509 | 29 | 91 357 | |
| | b | 5 128 | 5 977 | 7 242 | 7 323 | 7 764 | 6 075 | 12 | 39 521 | |
| | c | 4 295 | 4 689 | 5 714 | 5 685 | 5 839 | 4 163 | 3 | 30 388 | |
| | d | 1 882 | 2 052 | 2 541 | 2 531 | 2 584 | 1 991 | 2 | 13 583 | |
| Kreise | a | 26 860 | 30 798 | 35 666 | 36 516 | 38 697 | 31 301 | 43 | 199 881 | |
| | b | 11 628 | 12 828 | 14 805 | 15 292 | 16 509 | 14 035 | 22 | 85 119 | |
| | c | 4 748 | 5 632 | 6 141 | 6 138 | 6 286 | 4 690 | 2 | 33 637 | |
| | d | 2 192 | 2 501 | 2 800 | 2 773 | 2 841 | 2 275 | - | 15 382 | |

3. Schulabgängerinnen und -abgänger im Abgangsjahr 2003

| Verwaltungsbezirk a = Zusammen b = weiblich c = Ausländer/-innen zusammen d = Ausländerinnen | Schulabgänger/-innen | | | | | | | | |
|--|---|---|---|--------------------|---|-----|----------------------------------|-----------|-------|
| | mit Hauptschulabschluss nach Jahrgang 09 | | mit Sekundarabschluss I | | | | ohne Hauptschul- abschluss | insgesamt | |
| | zusammen | darunter mit Quali- fikations- vermerk | zusammen | davon mit | | | | | |
| | | | | Fachoberschulreife | | | | | |
| | | | Hauptschul- abschluss nach Jahr- gang 10 | zusammen | darunter mit Quali- fikations- vermerk | | | | |
| Kreisfreie Städte | | | | | | | | | |
| Düsseldorf | a | 113 | 26 | 680 | 412 | 268 | 112 | 195 | 988 |
| | b | 54 | 12 | 288 | 172 | 116 | 56 | 71 | 413 |
| | c | 42 | 20 | 219 | 135 | 84 | 30 | 65 | 326 |
| | d | 19 | 8 | 86 | 54 | 32 | 15 | 27 | 132 |
| Duisburg | a | 116 | 13 | 921 | 553 | 368 | 180 | 178 | 1 215 |
| | b | 48 | 8 | 429 | 248 | 181 | 105 | 61 | 538 |
| | c | 36 | 6 | 347 | 205 | 142 | 73 | 54 | 437 |
| | d | 11 | 3 | 160 | 86 | 74 | 42 | 20 | 191 |
| Essen | a | 73 | 18 | 699 | 447 | 252 | 111 | 148 | 920 |
| | b | 28 | 5 | 293 | 184 | 109 | 56 | 64 | 385 |
| | c | 20 | 4 | 175 | 114 | 61 | 27 | 57 | 252 |
| | d | 11 | 3 | 77 | 46 | 31 | 16 | 20 | 108 |
| Krefeld | a | 41 | 7 | 442 | 274 | 168 | 77 | 113 | 596 |
| | b | 17 | 3 | 187 | 119 | 68 | 35 | 34 | 238 |
| | c | 6 | 2 | 131 | 87 | 44 | 20 | 35 | 172 |
| | d | 3 | 2 | 56 | 38 | 18 | 9 | 12 | 71 |
| Mönchengladbach | a | 66 | 8 | 684 | 448 | 236 | 93 | 141 | 891 |
| | b | 29 | 5 | 302 | 178 | 124 | 51 | 42 | 373 |
| | c | 17 | 2 | 149 | 89 | 60 | 25 | 29 | 195 |
| | d | 7 | 1 | 75 | 41 | 34 | 12 | 5 | 87 |
| Mülheim an der Ruhr | a | 41 | 19 | 169 | 101 | 68 | 26 | 19 | 229 |
| | b | 15 | 6 | 61 | 41 | 20 | 7 | 7 | 83 |
| | c | 9 | 4 | 49 | 32 | 17 | 4 | 5 | 63 |
| | d | 4 | 2 | 17 | 12 | 5 | 2 | 1 | 22 |
| Oberhausen | a | 48 | 6 | 367 | 218 | 149 | 64 | 86 | 501 |
| | b | 25 | 5 | 175 | 98 | 77 | 32 | 45 | 245 |
| | c | 15 | – | 92 | 62 | 30 | 12 | 28 | 135 |
| | d | 8 | – | 46 | 28 | 18 | 8 | 19 | 73 |
| Remscheid | a | 41 | 4 | 306 | 190 | 116 | 43 | 33 | 380 |
| | b | 21 | 1 | 139 | 86 | 53 | 21 | 16 | 176 |
| | c | 11 | – | 94 | 62 | 32 | 9 | 16 | 121 |
| | d | 6 | – | 44 | 30 | 14 | 4 | 7 | 57 |
| Solingen | a | 54 | – | 299 | 207 | 92 | 32 | 80 | 433 |
| | b | 24 | – | 145 | 98 | 47 | 16 | 26 | 195 |
| | c | 20 | – | 119 | 81 | 38 | 11 | 40 | 179 |
| | d | 6 | – | 66 | 43 | 23 | 7 | 10 | 82 |

Noch: 3. Schulabgängerinnen und -abgänger im Abgangsjahr 2003

| Verwaltungsbezirk a = Zusammen b = weiblich c = Ausländer/-innen zusammen d = Ausländerinnen | Schulabgänger/-innen | | | | | | | | |
|--|---|---|---|--------------------|---|--------------|----------------------------------|--------------|---------------|
| | mit Hauptschulabschluss nach Jahrgang 09 | | mit Sekundarabschluss I | | | | ohne Hauptschul- abschluss | insgesamt | |
| | zusammen | darunter mit Quali- fikations- vermerk | zusammen | davon mit | | | | | |
| | | | | Fachoberschulreife | | | | | |
| | | | Hauptschul- abschluss nach Jahr- gang 10 | zusammen | darunter mit Quali- fikations- vermerk | | | | |
| Noch: Kreisfreie Stadt | | | | | | | | | |
| Wuppertal | a | 131 | 19 | 616 | 400 | 216 | 99 | 158 | 905 |
| | b | 57 | 6 | 284 | 172 | 112 | 57 | 66 | 407 |
| | c | 48 | 14 | 209 | 129 | 80 | 33 | 59 | 316 |
| | d | 18 | 5 | 113 | 62 | 51 | 21 | 26 | 157 |
| Kreise | | | | | | | | | |
| Kleve | a | 161 | 23 | 1 198 | 714 | 484 | 225 | 129 | 1 488 |
| | b | 72 | 10 | 556 | 319 | 237 | 125 | 49 | 677 |
| | c | 21 | 3 | 61 | 40 | 21 | 10 | 20 | 102 |
| | d | 8 | 1 | 25 | 14 | 11 | 5 | 8 | 41 |
| Mettmann | a | 141 | 18 | 830 | 516 | 314 | 136 | 123 | 1 094 |
| | b | 65 | 8 | 361 | 210 | 151 | 71 | 45 | 471 |
| | c | 39 | 7 | 181 | 121 | 60 | 23 | 30 | 250 |
| | d | 20 | 3 | 90 | 59 | 31 | 11 | 7 | 117 |
| Rhein-Kreis Neuss | a | 88 | 1 | 709 | 481 | 228 | 89 | 147 | 944 |
| | b | 33 | – | 333 | 227 | 106 | 43 | 53 | 419 |
| | c | 19 | – | 150 | 95 | 55 | 18 | 24 | 193 |
| | d | 8 | – | 73 | 48 | 25 | 12 | 9 | 90 |
| Viersen | a | 51 | 1 | 741 | 470 | 271 | 124 | 70 | 862 |
| | b | 16 | – | 310 | 183 | 127 | 62 | 18 | 344 |
| | c | 8 | – | 85 | 58 | 27 | 8 | 9 | 102 |
| | d | 2 | – | 32 | 23 | 9 | 4 | 2 | 36 |
| Wesel | a | 105 | 15 | 1 119 | 668 | 451 | 211 | 157 | 1 381 |
| | b | 41 | 8 | 487 | 286 | 201 | 98 | 59 | 587 |
| | c | 29 | 6 | 201 | 126 | 75 | 34 | 39 | 269 |
| | d | 11 | 4 | 96 | 54 | 42 | 17 | 19 | 126 |
| Reg.-Bez. Düsseldorf | a | 1 270 | 178 | 9 780 | 6 099 | 3 681 | 1 622 | 1 777 | 12 827 |
| | b | 545 | 77 | 4 350 | 2 621 | 1 729 | 835 | 656 | 5 551 |
| | c | 340 | 68 | 2 262 | 1 436 | 826 | 337 | 510 | 3 112 |
| | d | 142 | 32 | 1 056 | 638 | 418 | 185 | 192 | 1 390 |
| davon | | | | | | | | | |
| kreisfreie Städte | a | 724 | 120 | 5 183 | 3 250 | 1 933 | 837 | 1 151 | 7 058 |
| | b | 318 | 51 | 2 303 | 1 396 | 907 | 436 | 432 | 3 053 |
| | c | 224 | 52 | 1 584 | 996 | 588 | 244 | 388 | 2 196 |
| | d | 93 | 24 | 740 | 440 | 300 | 136 | 147 | 980 |
| Kreise | a | 546 | 58 | 4 597 | 2 849 | 1 748 | 785 | 626 | 5 769 |
| | b | 227 | 26 | 2 047 | 1 225 | 822 | 399 | 224 | 2 498 |
| | c | 116 | 16 | 678 | 440 | 238 | 93 | 122 | 916 |
| | d | 49 | 8 | 316 | 198 | 118 | 49 | 45 | 410 |

Noch: 3. Schulabgängerinnen und -abgänger im Abgangsjahr 2003

| Verwaltungsbezirk a = Zusammen b = weiblich c = Ausländer/-innen zusammen d = Ausländerinnen | Schulabgänger/-innen | | | | | | | | insgesamt |
|--|---|---|---|--------------------|---|-----|----------------------------------|-----|-----------|
| | mit Hauptschulabschluss nach Jahrgang 09 | | mit Sekundarabschluss I | | | | ohne Hauptschul- abschluss | | |
| | zusammen | darunter mit Quali- fikations- vermerk | zusammen | davon mit | | | | | |
| | | | | Fachoberschulreife | | | | | |
| | | | Hauptschul- abschluss nach Jahr- gang 10 | zusammen | darunter mit Quali- fikations- vermerk | | | | |
| Kreisfreie Städte | | | | | | | | | |
| Aachen | a | 55 | 12 | 407 | 280 | 127 | 41 | 37 | 499 |
| | b | 19 | 3 | 176 | 112 | 64 | 18 | 19 | 214 |
| | c | 27 | 10 | 147 | 109 | 38 | 15 | 11 | 185 |
| | d | 10 | 3 | 70 | 48 | 22 | 8 | 6 | 86 |
| Bonn | a | 67 | 7 | 419 | 255 | 164 | 53 | 78 | 564 |
| | b | 32 | 4 | 179 | 101 | 78 | 18 | 28 | 239 |
| | c | 21 | 2 | 135 | 92 | 43 | 13 | 33 | 189 |
| | d | 11 | 1 | 62 | 37 | 25 | 7 | 12 | 85 |
| Köln | a | 164 | 26 | 1 469 | 912 | 557 | 270 | 434 | 2 067 |
| | b | 71 | 11 | 687 | 418 | 269 | 127 | 181 | 939 |
| | c | 68 | 14 | 613 | 394 | 219 | 115 | 147 | 828 |
| | d | 36 | 9 | 285 | 186 | 99 | 53 | 51 | 372 |
| Leverkusen | a | 45 | – | 240 | 155 | 85 | 30 | 64 | 349 |
| | b | 15 | – | 106 | 64 | 42 | 14 | 26 | 147 |
| | c | 8 | – | 64 | 47 | 17 | 6 | 30 | 102 |
| | d | 5 | – | 31 | 20 | 11 | 4 | 16 | 52 |
| Kreise | | | | | | | | | |
| Aachen | a | 103 | 9 | 609 | 386 | 223 | 99 | 81 | 793 |
| | b | 40 | 2 | 239 | 149 | 90 | 41 | 38 | 317 |
| | c | 29 | 5 | 137 | 89 | 48 | 20 | 16 | 182 |
| | d | 8 | – | 63 | 43 | 20 | 7 | 6 | 77 |
| Düren | a | 82 | 3 | 729 | 419 | 310 | 164 | 63 | 874 |
| | b | 36 | 1 | 305 | 161 | 144 | 85 | 23 | 364 |
| | c | 6 | 1 | 93 | 64 | 29 | 20 | 10 | 109 |
| | d | 4 | 1 | 41 | 25 | 16 | 12 | 3 | 48 |
| Rhein-Erft-Kreis | a | 94 | 7 | 954 | 637 | 317 | 148 | 127 | 1 175 |
| | b | 46 | 4 | 460 | 296 | 164 | 79 | 50 | 556 |
| | c | 22 | 3 | 220 | 127 | 93 | 50 | 29 | 271 |
| | d | 10 | 2 | 118 | 65 | 53 | 29 | 10 | 138 |
| Euskirchen | a | 62 | 3 | 630 | 361 | 269 | 129 | 52 | 744 |
| | b | 22 | – | 293 | 152 | 141 | 73 | 25 | 340 |
| | c | 7 | 2 | 45 | 31 | 14 | 4 | 5 | 57 |
| | d | 1 | – | 20 | 12 | 8 | 3 | 2 | 23 |
| Heinsberg | a | 93 | 5 | 628 | 418 | 210 | 85 | 85 | 806 |
| | b | 34 | 3 | 298 | 202 | 96 | 40 | 27 | 359 |
| | c | 7 | 1 | 91 | 61 | 30 | 15 | 9 | 107 |
| | d | 3 | – | 49 | 33 | 16 | 10 | 3 | 55 |

Noch: 3. Schulabgängerinnen und -abgänger im Abgangsjahr 2003

| Verwaltungsbezirk a = Zusammen b = weiblich c = Ausländer/-innen zusammen d = Ausländerinnen | Schulabgänger/-innen | | | | | | | | |
|--|---|---|-------------------------|---|--------------------|---|----------------------------------|--------------|---------------|
| | mit Hauptschulabschluss nach Jahrgang 09 | | mit Sekundarabschluss I | | | | ohne Hauptschul- abschluss | insgesamt | |
| | zusammen | darunter mit Quali- fikations- vermerk | zusammen | davon mit | | | | | |
| | | | | Hauptschul- abschluss nach Jahr- gang 10 | Fachoberschulreife | | | | |
| zusammen | darunter mit Quali- fikations- vermerk | zusammen | zusammen | darunter mit Quali- fikations- vermerk | zusammen | darunter mit Quali- fikations- vermerk | ohne Hauptschul- abschluss | insgesamt | |
| Noch: Kreise | | | | | | | | | |
| Oberbergischer Kreis | a | 70 | 8 | 746 | 514 | 232 | 99 | 89 | 905 |
| | b | 22 | 1 | 319 | 210 | 109 | 48 | 28 | 369 |
| | c | 14 | 1 | 87 | 63 | 24 | 13 | 20 | 121 |
| | d | 6 | - | 41 | 29 | 12 | 7 | 8 | 55 |
| Rhein.-Berg. Kreis | a | 48 | 6 | 546 | 316 | 230 | 84 | 60 | 654 |
| | b | 17 | 2 | 230 | 121 | 109 | 45 | 26 | 273 |
| | c | 7 | 1 | 65 | 42 | 23 | 9 | 12 | 84 |
| | d | 2 | 1 | 31 | 17 | 14 | 6 | 4 | 37 |
| Rhein-Sieg-Kreis | a | 218 | 15 | 1 518 | 962 | 556 | 226 | 151 | 1 887 |
| | b | 57 | 5 | 678 | 417 | 261 | 108 | 43 | 778 |
| | c | 47 | 2 | 244 | 148 | 96 | 49 | 37 | 328 |
| | d | 14 | 1 | 120 | 76 | 44 | 19 | 11 | 145 |
| Reg.-Bez. Köln | a | 1 101 | 101 | 8 895 | 5 615 | 3 280 | 1 428 | 1 321 | 11 317 |
| | b | 411 | 36 | 3 970 | 2 403 | 1 567 | 696 | 514 | 4 895 |
| | c | 263 | 42 | 1 941 | 1 267 | 674 | 329 | 359 | 2 563 |
| | d | 110 | 18 | 931 | 591 | 340 | 165 | 132 | 1 173 |
| davon | | | | | | | | | |
| kreisfreie Städte | a | 331 | 45 | 2 535 | 1 602 | 933 | 394 | 613 | 3 479 |
| | b | 137 | 18 | 1 148 | 695 | 453 | 177 | 254 | 1 539 |
| | c | 124 | 26 | 959 | 642 | 317 | 149 | 221 | 1 304 |
| | d | 62 | 13 | 448 | 291 | 157 | 72 | 85 | 595 |
| Kreise | a | 770 | 56 | 6 360 | 4 013 | 2 347 | 1 034 | 708 | 7 838 |
| | b | 274 | 18 | 2 822 | 1 708 | 1 114 | 519 | 260 | 3 356 |
| | c | 139 | 16 | 982 | 625 | 357 | 180 | 138 | 1 259 |
| | d | 48 | 5 | 483 | 300 | 183 | 93 | 47 | 578 |
| Kreisfreie Städte | | | | | | | | | |
| Bottrop | a | 16 | 1 | 178 | 96 | 82 | 47 | 25 | 219 |
| | b | 5 | 1 | 70 | 42 | 28 | 20 | 9 | 84 |
| | c | 2 | 1 | 28 | 18 | 10 | 7 | 3 | 33 |
| | d | 2 | 1 | 11 | 6 | 5 | 4 | 1 | 14 |
| Gelsenkirchen | a | 33 | 16 | 399 | 239 | 160 | 69 | 93 | 525 |
| | b | 19 | 11 | 176 | 100 | 76 | 28 | 40 | 235 |
| | c | 12 | 7 | 113 | 69 | 44 | 18 | 38 | 163 |
| | d | 8 | 6 | 49 | 25 | 24 | 8 | 15 | 72 |
| Münster | a | 66 | 8 | 439 | 257 | 182 | 68 | 44 | 549 |
| | b | 30 | 5 | 196 | 105 | 91 | 45 | 16 | 242 |
| | c | 13 | 5 | 64 | 29 | 35 | 13 | 14 | 91 |
| | d | 9 | 5 | 33 | 11 | 22 | 11 | 7 | 49 |

Noch: 3. Schulabgängerinnen und -abgänger im Abgangsjahr 2003

| Verwaltungsbezirk a = Zusammen b = weiblich c = Ausländer/-innen zusammen d = Ausländerinnen | Schulabgänger/-innen | | | | | | | | |
|--|---|---|-------------------------|---|---|--------------|----------------------------------|------------|--------------|
| | mit Hauptschulabschluss nach Jahrgang 09 | | mit Sekundarabschluss I | | | | ohne Hauptschul- abschluss | insgesamt | |
| | zusammen | darunter mit Quali- fikations- vermerk | zusammen | davon mit | | | | | |
| | | | | Hauptschul- abschluss nach Jahr- gang 10 | Fachoberschulreife | | | | |
| | | | | zusammen | darunter mit Quali- fikations- vermerk | | | | |
| Kreise | | | | | | | | | |
| Borken | a | 155 | 6 | 1 677 | 975 | 702 | 325 | 105 | 1 937 |
| | b | 50 | 4 | 747 | 402 | 345 | 169 | 46 | 843 |
| | c | 23 | – | 97 | 65 | 32 | 11 | 27 | 147 |
| | d | 9 | – | 43 | 29 | 14 | 6 | 11 | 63 |
| Coesfeld | a | 53 | – | 633 | 373 | 260 | 124 | 26 | 712 |
| | b | 20 | – | 266 | 146 | 120 | 65 | 12 | 298 |
| | c | 9 | – | 20 | 11 | 9 | 7 | 4 | 33 |
| | d | 1 | – | 10 | 4 | 6 | 6 | 1 | 12 |
| Recklinghausen | a | 133 | 11 | 1 195 | 691 | 504 | 243 | 191 | 1 519 |
| | b | 45 | 2 | 523 | 291 | 232 | 125 | 62 | 630 |
| | c | 25 | 2 | 233 | 129 | 104 | 47 | 47 | 305 |
| | d | 13 | – | 109 | 57 | 52 | 24 | 14 | 136 |
| Steinfurt | a | 148 | 8 | 1 388 | 787 | 601 | 299 | 156 | 1 692 |
| | b | 47 | 3 | 615 | 307 | 308 | 173 | 45 | 707 |
| | c | 18 | 1 | 100 | 60 | 40 | 21 | 21 | 139 |
| | d | 8 | – | 47 | 26 | 21 | 16 | 6 | 61 |
| Warendorf | a | 71 | 3 | 1 097 | 653 | 444 | 183 | 90 | 1 258 |
| | b | 32 | 3 | 470 | 267 | 203 | 92 | 26 | 528 |
| | c | 7 | – | 122 | 81 | 41 | 14 | 9 | 138 |
| | d | 2 | – | 59 | 35 | 24 | 8 | 1 | 62 |
| Reg.-Bez. Münster | a | 675 | 53 | 7 006 | 4 071 | 2 935 | 1 358 | 730 | 8 411 |
| | b | 248 | 29 | 3 063 | 1 660 | 1 403 | 717 | 256 | 3 567 |
| | c | 109 | 16 | 777 | 462 | 315 | 138 | 163 | 1 049 |
| | d | 52 | 12 | 361 | 193 | 168 | 83 | 56 | 469 |
| davon | | | | | | | | | |
| kreisfreie Städte | a | 115 | 25 | 1 016 | 592 | 424 | 184 | 162 | 1 293 |
| | b | 54 | 17 | 442 | 247 | 195 | 93 | 65 | 561 |
| | c | 27 | 13 | 205 | 116 | 89 | 38 | 55 | 287 |
| | d | 19 | 12 | 93 | 42 | 51 | 23 | 23 | 135 |
| Kreise | a | 560 | 28 | 5 990 | 3 479 | 2 511 | 1 174 | 568 | 7 118 |
| | b | 194 | 12 | 2 621 | 1 413 | 1 208 | 624 | 191 | 3 006 |
| | c | 82 | 3 | 572 | 346 | 226 | 100 | 108 | 762 |
| | d | 33 | – | 268 | 151 | 117 | 60 | 33 | 334 |
| Kreisfreie Stadt | | | | | | | | | |
| Bielefeld | a | 67 | 7 | 600 | 372 | 228 | 118 | 74 | 741 |
| | b | 26 | 4 | 262 | 146 | 116 | 70 | 35 | 323 |
| | c | 20 | 1 | 218 | 136 | 82 | 49 | 26 | 264 |
| | d | 6 | 1 | 98 | 53 | 45 | 28 | 17 | 121 |

Noch: 3. Schulabgängerinnen und -abgänger im Abgangsjahr 2003

| Verwaltungsbezirk a = Zusammen b = weiblich c = Ausländer/-innen zusammen d = Ausländerinnen | Schulabgänger/-innen | | | | | | | | |
|--|---|---|---|--------------------|---|--------------|----------------------------------|------------|--------------|
| | mit Hauptschulabschluss nach Jahrgang 09 | | mit Sekundarabschluss I | | | | ohne Hauptschul- abschluss | insgesamt | |
| | zusammen | darunter mit Quali- fikations- vermerk | zusammen | davon mit | | | | | |
| | | | | Fachoberschulreife | | | | | |
| | | | Hauptschul- abschluss nach Jahr- gang 10 | zusammen | darunter mit Quali- fikations- vermerk | | | | |
| Kreise | | | | | | | | | |
| Gütersloh | a | 201 | 23 | 1 136 | 746 | 390 | 167 | 84 | 1 421 |
| | b | 76 | 12 | 526 | 325 | 201 | 90 | 32 | 634 |
| | c | 36 | 8 | 166 | 119 | 47 | 12 | 21 | 223 |
| | d | 14 | 3 | 86 | 62 | 24 | 4 | 8 | 108 |
| Herford | a | 74 | 5 | 333 | 209 | 124 | 50 | 52 | 459 |
| | b | 36 | 1 | 150 | 91 | 59 | 27 | 20 | 206 |
| | c | 14 | 5 | 54 | 35 | 19 | 7 | 20 | 88 |
| | d | 7 | 1 | 28 | 16 | 12 | 4 | 13 | 48 |
| Höxter | a | 86 | 2 | 544 | 328 | 216 | 105 | 39 | 669 |
| | b | 37 | 1 | 242 | 136 | 106 | 53 | 14 | 293 |
| | c | 9 | 1 | 27 | 19 | 8 | 1 | 4 | 40 |
| | d | 4 | - | 10 | 6 | 4 | 1 | 2 | 16 |
| Lippe | a | 139 | 8 | 1 063 | 649 | 414 | 176 | 135 | 1 337 |
| | b | 49 | 2 | 464 | 256 | 208 | 107 | 45 | 558 |
| | c | 28 | 5 | 102 | 61 | 41 | 22 | 27 | 157 |
| | d | 12 | 1 | 46 | 29 | 17 | 11 | 9 | 67 |
| Minden-Lübbecke | a | 119 | 10 | 846 | 519 | 327 | 118 | 68 | 1 033 |
| | b | 43 | 6 | 372 | 216 | 156 | 65 | 15 | 430 |
| | c | 21 | 5 | 65 | 41 | 24 | 8 | 12 | 98 |
| | d | 10 | 2 | 35 | 21 | 14 | 3 | 3 | 48 |
| Paderborn | a | 148 | 2 | 1 064 | 649 | 415 | 201 | 80 | 1 292 |
| | b | 58 | 1 | 483 | 278 | 205 | 108 | 33 | 574 |
| | c | 28 | - | 118 | 75 | 43 | 27 | 17 | 163 |
| | d | 9 | - | 61 | 37 | 24 | 16 | 8 | 78 |
| Reg.-Bez. Detmold | a | 834 | 57 | 5 586 | 3 472 | 2 114 | 935 | 532 | 6 952 |
| | b | 325 | 27 | 2 499 | 1 448 | 1 051 | 520 | 194 | 3 018 |
| | c | 156 | 25 | 750 | 486 | 264 | 126 | 127 | 1 033 |
| | d | 62 | 8 | 364 | 224 | 140 | 67 | 60 | 486 |
| davon | | | | | | | | | |
| kreisfreie Stadt | a | 67 | 7 | 600 | 372 | 228 | 118 | 74 | 741 |
| | b | 26 | 4 | 262 | 146 | 116 | 70 | 35 | 323 |
| | c | 20 | 1 | 218 | 136 | 82 | 49 | 26 | 264 |
| | d | 6 | 1 | 98 | 53 | 45 | 28 | 17 | 121 |
| Kreise | a | 767 | 50 | 4 986 | 3 100 | 1 886 | 817 | 458 | 6 211 |
| | b | 299 | 23 | 2 237 | 1 302 | 935 | 450 | 159 | 2 695 |
| | c | 136 | 24 | 532 | 350 | 182 | 77 | 101 | 769 |
| | d | 56 | 7 | 266 | 171 | 95 | 39 | 43 | 365 |

Noch: 3. Schulabgängerinnen und -abgänger im Abgangsjahr 2003

| Verwaltungsbezirk a = Zusammen b = weiblich c = Ausländer/-innen zusammen d = Ausländerinnen | Schulabgänger/-innen | | | | | | | | |
|--|---|---|---|--------------------|---|-----|----------------------------------|-----------|-------|
| | mit Hauptschulabschluss nach Jahrgang 09 | | mit Sekundarabschluss I | | | | ohne Hauptschul- abschluss | insgesamt | |
| | zusammen | darunter mit Quali- fikations- vermerk | zusammen | davon mit | | | | | |
| | | | | Fachoberschulreife | | | | | |
| | | | Hauptschul- abschluss nach Jahr- gang 10 | zusammen | darunter mit Quali- fikations- vermerk | | | | |
| Kreisfreie Städte | | | | | | | | | |
| Bochum | a | 93 | 11 | 506 | 311 | 195 | 71 | 59 | 658 |
| | b | 38 | 8 | 215 | 129 | 86 | 36 | 28 | 281 |
| | c | 28 | 7 | 123 | 61 | 62 | 17 | 16 | 167 |
| | d | 17 | 6 | 55 | 26 | 29 | 7 | 8 | 80 |
| Dortmund | a | 105 | 7 | 816 | 487 | 329 | 174 | 180 | 1 101 |
| | b | 39 | 3 | 408 | 249 | 159 | 92 | 71 | 518 |
| | c | 36 | 3 | 268 | 146 | 122 | 67 | 65 | 369 |
| | d | 14 | 1 | 142 | 78 | 64 | 35 | 30 | 186 |
| Hagen | a | 32 | 13 | 387 | 218 | 169 | 89 | 65 | 484 |
| | b | 17 | 8 | 190 | 103 | 87 | 48 | 21 | 228 |
| | c | 11 | 6 | 156 | 82 | 74 | 39 | 30 | 197 |
| | d | 5 | 3 | 84 | 42 | 42 | 23 | 8 | 97 |
| Hamm | a | 23 | 2 | 572 | 342 | 230 | 106 | 51 | 646 |
| | b | 11 | 1 | 234 | 118 | 116 | 58 | 17 | 262 |
| | c | 4 | – | 142 | 93 | 49 | 21 | 15 | 161 |
| | d | 3 | – | 63 | 41 | 22 | 7 | 9 | 75 |
| Herne | a | 31 | 5 | 324 | 145 | 179 | 89 | 50 | 405 |
| | b | 15 | 5 | 153 | 70 | 83 | 43 | 22 | 190 |
| | c | 6 | – | 90 | 52 | 38 | 15 | 22 | 118 |
| | d | 2 | – | 50 | 33 | 17 | 6 | 8 | 60 |
| Kreise | | | | | | | | | |
| Ennepe-Ruhr-Kreis | a | 61 | 6 | 729 | 428 | 301 | 146 | 95 | 885 |
| | b | 24 | 4 | 332 | 185 | 147 | 73 | 33 | 389 |
| | c | 16 | – | 150 | 100 | 50 | 22 | 25 | 191 |
| | d | 7 | – | 74 | 53 | 21 | 11 | 9 | 90 |
| Hochsauerlandkreis | a | 115 | 9 | 1 055 | 587 | 468 | 205 | 105 | 1 275 |
| | b | 46 | 3 | 459 | 230 | 229 | 101 | 38 | 543 |
| | c | 14 | 2 | 87 | 52 | 35 | 7 | 25 | 126 |
| | d | 4 | – | 44 | 21 | 23 | 7 | 6 | 54 |
| Märkischer Kreis | a | 150 | 15 | 1 284 | 779 | 505 | 191 | 276 | 1 710 |
| | b | 69 | 11 | 570 | 322 | 248 | 95 | 97 | 736 |
| | c | 43 | 5 | 283 | 194 | 89 | 26 | 89 | 415 |
| | d | 19 | 3 | 129 | 83 | 46 | 12 | 38 | 186 |
| Olpe | a | 83 | 9 | 606 | 397 | 209 | 104 | 43 | 732 |
| | b | 34 | 6 | 245 | 148 | 97 | 51 | 20 | 299 |
| | c | 6 | – | 70 | 46 | 24 | 13 | 7 | 83 |
| | d | 3 | – | 34 | 19 | 15 | 7 | 4 | 41 |

Noch: 3. Schulabgängerinnen und -abgänger im Abgangsjahr 2003

| Verwaltungsbezirk a = Zusammen b = weiblich c = Ausländer/-innen zusammen d = Ausländerinnen | Schulabgänger/-innen | | | | | | | | |
|--|---|---|---|--------------------|---|---------------|----------------------------------|--------------|---------------|
| | mit Hauptschulabschluss nach Jahrgang 09 | | mit Sekundarabschluss I | | | | ohne Hauptschul- abschluss | insgesamt | |
| | zusammen | darunter mit Quali- fikations- vermerk | zusammen | davon mit | | | | | |
| | | | | Fachoberschulreife | | | | | |
| | | | Hauptschul- abschluss nach Jahr- gang 10 | zusammen | darunter mit Quali- fikations- vermerk | | | | |
| Noch: Kreise | | | | | | | | | |
| Siegen-Wittgenstein | a | 78 | 2 | 852 | 483 | 369 | 164 | 101 | 1 031 |
| | b | 34 | 2 | 379 | 190 | 189 | 82 | 35 | 448 |
| | c | 15 | 2 | 118 | 63 | 55 | 23 | 28 | 161 |
| | d | 10 | 2 | 56 | 28 | 28 | 13 | 10 | 76 |
| Soest | a | 150 | 6 | 1 005 | 596 | 409 | 189 | 114 | 1 269 |
| | b | 60 | 4 | 450 | 253 | 197 | 106 | 44 | 554 |
| | c | 20 | – | 86 | 51 | 35 | 20 | 18 | 124 |
| | d | 9 | – | 46 | 24 | 22 | 12 | 4 | 59 |
| Unna | a | 62 | 10 | 645 | 396 | 249 | 121 | 124 | 831 |
| | b | 21 | 5 | 309 | 178 | 131 | 70 | 50 | 380 |
| | c | 8 | 1 | 115 | 62 | 53 | 31 | 28 | 151 |
| | d | 5 | 1 | 55 | 27 | 28 | 17 | 13 | 73 |
| Reg.-Bez. Arnsberg | a | 983 | 95 | 8 781 | 5 169 | 3 612 | 1 649 | 1 263 | 11 027 |
| | b | 408 | 60 | 3 944 | 2 175 | 1 769 | 855 | 476 | 4 828 |
| | c | 207 | 26 | 1 688 | 1 002 | 686 | 301 | 368 | 2 263 |
| | d | 98 | 16 | 832 | 475 | 357 | 157 | 147 | 1 077 |
| davon | | | | | | | | | |
| kreisfreie Städte | a | 284 | 38 | 2 605 | 1 503 | 1 102 | 529 | 405 | 3 294 |
| | b | 120 | 25 | 1 200 | 669 | 531 | 277 | 159 | 1 479 |
| | c | 85 | 16 | 779 | 434 | 345 | 159 | 148 | 1 012 |
| | d | 41 | 10 | 394 | 220 | 174 | 78 | 63 | 498 |
| Kreise | a | 699 | 57 | 6 176 | 3 666 | 2 510 | 1 120 | 858 | 7 733 |
| | b | 288 | 35 | 2 744 | 1 506 | 1 238 | 578 | 317 | 3 349 |
| | c | 122 | 10 | 909 | 568 | 341 | 142 | 220 | 1 251 |
| | d | 57 | 6 | 438 | 255 | 183 | 79 | 84 | 579 |
| Nordrhein-Westfalen | a | 4 863 | 484 | 40 048 | 24 426 | 15 622 | 6 992 | 5 623 | 50 534 |
| | b | 1 937 | 229 | 17 826 | 10 307 | 7 519 | 3 623 | 2 096 | 21 859 |
| | c | 1 075 | 177 | 7 418 | 4 653 | 2 765 | 1 231 | 1 527 | 10 020 |
| | d | 464 | 86 | 3 544 | 2 121 | 1 423 | 657 | 587 | 4 595 |
| davon | | | | | | | | | |
| kreisfreie Städte | a | 1 521 | 235 | 11 939 | 7 319 | 4 620 | 2 062 | 2 405 | 15 865 |
| | b | 655 | 115 | 5 355 | 3 153 | 2 202 | 1 053 | 945 | 6 955 |
| | c | 480 | 108 | 3 745 | 2 324 | 1 421 | 639 | 838 | 5 063 |
| | d | 221 | 60 | 1 773 | 1 046 | 727 | 337 | 335 | 2 329 |
| Kreise | a | 3 342 | 249 | 28 109 | 17 107 | 11 002 | 4 930 | 3 218 | 34 669 |
| | b | 1 282 | 114 | 12 471 | 7 154 | 5 317 | 2 570 | 1 151 | 14 904 |
| | c | 595 | 69 | 3 673 | 2 329 | 1 344 | 592 | 689 | 4 957 |
| | d | 243 | 26 | 1 771 | 1 075 | 696 | 320 | 252 | 2 266 |

4. Lehrergrunddaten 2003/2004

| Verwaltungsbezirk | Lehrer/-innen | | | | | | | | | | | | | |
|-----------------------------|---------------|--------------------------|--------------|------------------------|-------------------|-------------|--------------------------|-------------------|------------------|--------------------------|-------------------|---------------------|--------------------------|-------------------|
| | insgesamt | in % aller Lehrer/-innen | weiblich | | | ausländisch | | | darunter | | | | | |
| | | | Anzahl | in % aller Lehrerinnen | in % von Spalte 1 | Anzahl | in % aller Lehrer/-innen | in % von Spalte 1 | hauptamtlich/BAT | | | vollzeitbeschäftigt | | |
| | | | | | | | | | Anzahl | in % aller Lehrer/-innen | in % von Spalte 1 | Anzahl | in % aller Lehrer/-innen | in % von Spalte 1 |
| 1 | 2 | 3 | 4 | 5 | 6 | 7 | 8 | 9 | 10 | 11 | 12 | 13 | 14 | |
| Kreisfreie Städte | | | | | | | | | | | | | | |
| Düsseldorf | 406 | 1,9 | 272 | 2,2 | 67,0 | 22 | 6,7 | 5,4 | 402 | 1,9 | 99,0 | 299 | 2,0 | 73,6 |
| Duisburg | 495 | 2,4 | 291 | 2,3 | 58,8 | 13 | 4,0 | 2,6 | 489 | 2,4 | 98,8 | 374 | 2,5 | 75,6 |
| Essen | 376 | 1,8 | 228 | 1,8 | 60,6 | 8 | 2,4 | 2,1 | 371 | 1,8 | 98,7 | 269 | 1,8 | 71,5 |
| Krefeld | 244 | 1,2 | 156 | 1,3 | 63,9 | 4 | 1,2 | 1,6 | 238 | 1,2 | 97,5 | 173 | 1,2 | 70,9 |
| Mönchengladbach | 381 | 1,8 | 227 | 1,8 | 59,6 | 9 | 2,8 | 2,4 | 376 | 1,8 | 98,7 | 282 | 1,9 | 74,0 |
| Mülheim an der Ruhr | 109 | 0,5 | 66 | 0,5 | 60,6 | 3 | 0,9 | 2,8 | 108 | 0,5 | 99,1 | 78 | 0,5 | 71,6 |
| Oberhausen | 206 | 1,0 | 119 | 1,0 | 57,8 | 3 | 0,9 | 1,5 | 199 | 1,0 | 96,6 | 146 | 1,0 | 70,9 |
| Remscheid | 189 | 0,9 | 113 | 0,9 | 59,8 | 8 | 2,4 | 4,2 | 185 | 0,9 | 97,9 | 128 | 0,9 | 67,7 |
| Solingen | 175 | 0,8 | 121 | 1,0 | 69,1 | 4 | 1,2 | 2,3 | 171 | 0,8 | 97,7 | 123 | 0,8 | 70,3 |
| Wuppertal | 379 | 1,8 | 238 | 1,9 | 62,8 | 6 | 1,8 | 1,6 | 372 | 1,8 | 98,2 | 256 | 1,7 | 67,5 |
| Kreise | | | | | | | | | | | | | | |
| Kleve | 558 | 2,7 | 278 | 2,2 | 49,8 | 7 | 2,1 | 1,3 | 550 | 2,7 | 98,6 | 449 | 3,1 | 80,5 |
| Mettmann | 450 | 2,1 | 309 | 2,5 | 68,7 | 8 | 2,4 | 1,8 | 437 | 2,1 | 97,1 | 295 | 2,0 | 65,6 |
| Rhein-Kreis Neuss | 414 | 2,0 | 252 | 2,0 | 60,9 | 8 | 2,4 | 1,9 | 404 | 2,0 | 97,6 | 297 | 2,0 | 71,7 |
| Viersen | 336 | 1,6 | 182 | 1,5 | 54,2 | 7 | 2,1 | 2,1 | 335 | 1,6 | 99,7 | 268 | 1,8 | 79,8 |
| Wesel | 501 | 2,4 | 264 | 2,1 | 52,7 | 9 | 2,8 | 1,8 | 498 | 2,4 | 99,4 | 365 | 2,5 | 72,9 |
| Reg.-Bez. Düsseldorf | 5 219 | 24,8 | 3 116 | 25,0 | 59,7 | 119 | 36,4 | 2,3 | 5 135 | 24,9 | 98,4 | 3 802 | 25,9 | 72,8 |
| davon | | | | | | | | | | | | | | |
| kreisfreie Städte | 2 960 | 14,1 | 1 831 | 14,7 | 61,9 | 80 | 24,5 | 2,7 | 2 911 | 14,1 | 98,3 | 2 128 | 14,5 | 71,9 |
| Kreise | 2 259 | 10,7 | 1 285 | 10,3 | 56,9 | 39 | 11,9 | 1,7 | 2 224 | 10,8 | 98,5 | 1 674 | 11,4 | 74,1 |
| Kreisfreie Städte | | | | | | | | | | | | | | |
| Aachen | 224 | 1,1 | 159 | 1,3 | 71,0 | 8 | 2,4 | 3,6 | 219 | 1,1 | 97,8 | 134 | 0,9 | 59,8 |
| Bonn | 239 | 1,1 | 180 | 1,4 | 75,3 | 8 | 2,4 | 3,3 | 234 | 1,1 | 97,9 | 145 | 1,0 | 60,7 |
| Köln | 924 | 4,4 | 609 | 4,9 | 65,9 | 33 | 10,1 | 3,6 | 907 | 4,4 | 98,2 | 669 | 4,6 | 72,4 |
| Leverkusen | 144 | 0,7 | 93 | 0,7 | 64,6 | 6 | 1,8 | 4,2 | 144 | 0,7 | 100,0 | 102 | 0,7 | 70,8 |
| Kreise | | | | | | | | | | | | | | |
| Aachen | 331 | 1,6 | 199 | 1,6 | 60,1 | 6 | 1,8 | 1,8 | 327 | 1,6 | 98,8 | 253 | 1,7 | 76,4 |
| Düren | 338 | 1,6 | 187 | 1,5 | 55,3 | 6 | 1,8 | 1,8 | 331 | 1,6 | 97,9 | 228 | 1,6 | 67,5 |
| Rhein-Erft-Kreis | 500 | 2,4 | 335 | 2,7 | 67,0 | 12 | 3,7 | 2,4 | 487 | 2,4 | 97,4 | 329 | 2,2 | 65,8 |
| Euskirchen | 304 | 1,4 | 187 | 1,5 | 61,5 | 2 | 0,6 | 0,7 | 300 | 1,5 | 98,7 | 219 | 1,5 | 72,0 |
| Heinsberg | 356 | 1,7 | 193 | 1,5 | 54,2 | 9 | 2,8 | 2,5 | 352 | 1,7 | 98,9 | 266 | 1,8 | 74,7 |
| Oberbergischer Kreis | 401 | 1,9 | 245 | 2,0 | 61,1 | 3 | 0,9 | 0,7 | 400 | 1,9 | 99,8 | 287 | 2,0 | 71,6 |
| Rhein.-Berg. Kreis | 309 | 1,5 | 211 | 1,7 | 68,3 | 7 | 2,1 | 2,3 | 304 | 1,5 | 98,4 | 190 | 1,3 | 61,5 |
| Rhein-Sieg-Kreis | 802 | 3,8 | 531 | 4,3 | 66,2 | 12 | 3,7 | 1,5 | 791 | 3,8 | 98,6 | 504 | 3,4 | 62,8 |
| Reg.-Bez. Köln | 4 872 | 23,2 | 3 129 | 25,1 | 64,2 | 112 | 34,3 | 2,3 | 4 796 | 23,2 | 98,4 | 3 326 | 22,7 | 68,3 |
| davon | | | | | | | | | | | | | | |
| kreisfreie Städte | 1 531 | 7,3 | 1 041 | 8,3 | 68,0 | 55 | 16,8 | 3,6 | 1 504 | 7,3 | 98,2 | 1 050 | 7,2 | 68,6 |
| Kreise | 3 341 | 15,9 | 2 088 | 16,7 | 62,5 | 57 | 17,4 | 1,7 | 3 292 | 15,9 | 98,5 | 2 276 | 15,5 | 68,1 |
| Kreisfreie Städte | | | | | | | | | | | | | | |
| Bottrop | 94 | 0,4 | 52 | 0,4 | 55,3 | 2 | 0,6 | 2,1 | 94 | 0,5 | 100,0 | 67 | 0,5 | 71,3 |
| Gelsenkirchen | 242 | 1,2 | 129 | 1,0 | 53,3 | 1 | 0,3 | 0,4 | 242 | 1,2 | 100,0 | 179 | 1,2 | 74,0 |
| Münster | 264 | 1,3 | 175 | 1,4 | 66,3 | 2 | 0,6 | 0,8 | 250 | 1,2 | 94,7 | 159 | 1,1 | 60,2 |

1) abgeordnete, beurlaubte und langfristig erkrankte Lehrkräfte

Noch: 4. Lehrergrunddaten 2003/2004

| Verwaltungsbezirk | Lehrer/-innen | | | | | | | | | | | | | |
|--|---------------|--------------------------|------------------|------------------------|---------------------|-------------|--------------------------|-------------------|---------------|--------------------------|-------------------|---------------|--------------------------|-------------------|
| | insgesamt | in % aller Lehrer/-innen | weiblich | | | ausländisch | | | darunter | | | | | |
| | | | hauptamtlich/BAT | | vollzeitbeschäftigt | | | | | | | | | |
| | | | Anzahl | in % aller Lehrerinnen | in % von Spalte 1 | Anzahl | in % aller Lehrer/-innen | in % von Spalte 1 | Anzahl | in % aller Lehrer/-innen | in % von Spalte 1 | Anzahl | in % aller Lehrer/-innen | in % von Spalte 1 |
| 1 | 2 | 3 | 4 | 5 | 6 | 7 | 8 | 9 | 10 | 11 | 12 | 13 | 14 | |
| Kreise | | | | | | | | | | | | | | |
| Borken | 725 | 3,4 | 365 | 2,9 | 50,3 | 1 | 0,3 | 0,1 | 722 | 3,5 | 99,6 | 550 | 3,7 | 75,9 |
| Coesfeld | 313 | 1,5 | 208 | 1,7 | 66,5 | - | - | - | 302 | 1,5 | 96,5 | 182 | 1,2 | 58,1 |
| Recklinghausen | 682 | 3,2 | 388 | 3,1 | 56,9 | 13 | 4,0 | 1,9 | 664 | 3,2 | 97,4 | 479 | 3,3 | 70,2 |
| Steinfurt | 738 | 3,5 | 437 | 3,5 | 59,2 | 5 | 1,5 | 0,7 | 727 | 3,5 | 98,5 | 492 | 3,4 | 66,7 |
| Warendorf | 537 | 2,6 | 351 | 2,8 | 65,4 | 3 | 0,9 | 0,6 | 518 | 2,5 | 96,5 | 338 | 2,3 | 62,9 |
| Reg.-Bez. Münster | 3 595 | 17,1 | 2 105 | 16,9 | 58,6 | 27 | 8,3 | 0,8 | 3 519 | 17,0 | 97,9 | 2 446 | 16,7 | 68,0 |
| davon | | | | | | | | | | | | | | |
| kreisfreie Städte | 600 | 2,9 | 356 | 2,9 | 59,3 | 5 | 1,5 | 0,8 | 586 | 2,8 | 97,7 | 405 | 2,8 | 67,5 |
| Kreise | 2 995 | 14,3 | 1 749 | 14,0 | 58,4 | 22 | 6,7 | 0,7 | 2 933 | 14,2 | 97,9 | 2 041 | 13,9 | 68,1 |
| Kreisfreie Stadt | | | | | | | | | | | | | | |
| Bielefeld | 325 | 1,5 | 197 | 1,6 | 60,6 | 5 | 1,5 | 1,5 | 319 | 1,5 | 98,2 | 209 | 1,4 | 64,3 |
| Kreise | | | | | | | | | | | | | | |
| Gütersloh | 525 | 2,5 | 296 | 2,4 | 56,4 | 7 | 2,1 | 1,3 | 509 | 2,5 | 97,0 | 297 | 2,0 | 56,6 |
| Herford | 204 | 1,0 | 116 | 0,9 | 56,9 | 3 | 0,9 | 1,5 | 202 | 1,0 | 99,0 | 144 | 1,0 | 70,6 |
| Höxter | 284 | 1,4 | 151 | 1,2 | 53,2 | 1 | 0,3 | 0,4 | 277 | 1,3 | 97,5 | 203 | 1,4 | 71,5 |
| Lippe | 566 | 2,7 | 330 | 2,6 | 58,3 | 1 | 0,3 | 0,2 | 561 | 2,7 | 99,1 | 361 | 2,5 | 63,8 |
| Minden-Lübbecke | 418 | 2,0 | 227 | 1,8 | 54,3 | - | - | - | 414 | 2,0 | 99,0 | 290 | 2,0 | 69,4 |
| Paderborn | 526 | 2,5 | 296 | 2,4 | 56,3 | 2 | 0,6 | 0,4 | 512 | 2,5 | 97,3 | 336 | 2,3 | 63,9 |
| Reg.-Bez. Detmold | 2 848 | 13,6 | 1 613 | 12,9 | 56,6 | 19 | 5,8 | 0,7 | 2 794 | 13,5 | 98,1 | 1 840 | 12,5 | 64,6 |
| davon | | | | | | | | | | | | | | |
| kreisfreie Stadt | 325 | 1,5 | 197 | 1,6 | 60,6 | 5 | 1,5 | 1,5 | 319 | 1,5 | 98,2 | 209 | 1,4 | 64,3 |
| Kreise | 2 523 | 12,0 | 1 416 | 11,4 | 56,1 | 14 | 4,3 | 0,6 | 2 475 | 12,0 | 98,1 | 1 631 | 11,1 | 64,6 |
| Kreisfreie Städte | | | | | | | | | | | | | | |
| Bochum | 248 | 1,2 | 153 | 1,2 | 61,7 | 4 | 1,2 | 1,6 | 241 | 1,2 | 97,2 | 182 | 1,2 | 73,4 |
| Dortmund | 452 | 2,2 | 279 | 2,2 | 61,7 | 4 | 1,2 | 0,9 | 440 | 2,1 | 97,3 | 338 | 2,3 | 74,8 |
| Hagen | 236 | 1,1 | 142 | 1,1 | 60,2 | 6 | 1,8 | 2,5 | 232 | 1,1 | 98,3 | 169 | 1,2 | 71,6 |
| Hamm | 270 | 1,3 | 168 | 1,3 | 62,2 | 5 | 1,5 | 1,9 | 261 | 1,3 | 96,7 | 181 | 1,2 | 67,0 |
| Herne | 178 | 0,8 | 98 | 0,8 | 55,1 | 1 | 0,3 | 0,6 | 174 | 0,8 | 97,8 | 131 | 0,9 | 73,6 |
| Kreise | | | | | | | | | | | | | | |
| Ennepe-Ruhr-Kreis | 352 | 1,7 | 213 | 1,7 | 60,5 | 5 | 1,5 | 1,4 | 347 | 1,7 | 98,6 | 242 | 1,6 | 68,8 |
| Hochsauerlandkreis | 496 | 2,4 | 241 | 1,9 | 48,6 | 5 | 1,5 | 1,0 | 487 | 2,4 | 98,2 | 370 | 2,5 | 74,6 |
| Märkischer Kreis | 730 | 3,5 | 427 | 3,4 | 58,5 | 7 | 2,1 | 1,0 | 719 | 3,5 | 98,5 | 537 | 3,7 | 73,6 |
| Olpe | 282 | 1,3 | 139 | 1,1 | 49,3 | 3 | 0,9 | 1,1 | 277 | 1,3 | 98,2 | 212 | 1,4 | 75,2 |
| Siegen-Wittgenstein | 393 | 1,9 | 165 | 1,3 | 42,0 | 2 | 0,6 | 0,5 | 387 | 1,9 | 98,5 | 299 | 2,0 | 76,1 |
| Soest | 488 | 2,3 | 282 | 2,3 | 57,8 | 7 | 2,1 | 1,4 | 479 | 2,3 | 98,2 | 330 | 2,2 | 67,6 |
| Unna | 358 | 1,7 | 202 | 1,6 | 56,4 | 1 | 0,3 | 0,3 | 354 | 1,7 | 98,9 | 274 | 1,9 | 76,5 |
| Reg.-Bez. Arnsberg | 4 483 | 21,3 | 2 509 | 20,1 | 56,0 | 50 | 15,3 | 1,1 | 4 398 | 21,3 | 98,1 | 3 265 | 22,2 | 72,8 |
| davon | | | | | | | | | | | | | | |
| kreisfreie Städte | 1 384 | 6,6 | 840 | 6,7 | 60,7 | 20 | 6,1 | 1,4 | 1 348 | 6,5 | 97,4 | 1 001 | 6,8 | 72,3 |
| Kreise | 3 099 | 14,7 | 1 669 | 13,4 | 53,9 | 30 | 9,2 | 1,0 | 3 050 | 14,8 | 98,4 | 2 264 | 15,4 | 73,1 |
| Nordrhein-Westfalen | 21 017 | 100 | 12 472 | 100 | 59,3 | 327 | 100 | 1,6 | 20 642 | 100 | 98,2 | 14 679 | 100 | 69,8 |
| davon | | | | | | | | | | | | | | |
| kreisfreie Städte | 6 800 | 32,4 | 4 265 | 34,2 | 62,7 | 165 | 50,5 | 2,4 | 6 668 | 32,3 | 98,1 | 4 793 | 32,7 | 70,5 |
| Kreise | 14 217 | 67,6 | 8 207 | 65,8 | 57,7 | 162 | 49,5 | 1,1 | 13 974 | 67,7 | 98,3 | 9 886 | 67,3 | 69,5 |
| darunter langfristig abwesende Lehrer/-innen ¹⁾ | 333 | 1,6 | 214 | 1,7 | 64,3 | 11 | 3,4 | 3,3 | 333 | 1,6 | 100,0 | 235 | 1,6 | 70,6 |

5. Erteilte wöchentliche Unterrichtsstunden 2003/2004

| Verwaltungsbezirk | Erteilte wöchentliche Unterrichtsstunden | | | | | | | | | | | | | je 100 Schü- ler/ -innen |
|-----------------------------|--|-------------------------------|-----------------|----------------------|------------------|----------------------|-------------------------------------|-----------------|----------------------|--|---------------------|----------------------|---|--------------------------------------|
| | der Lehrer/-innen | | | | | | | | | | darunter Mehrarbeit | | | |
| | ins- gesamt | in % aller Stun- den | weiblich | | davon | | | | | | | | | |
| | | | Anzahl | in % von Sp. 1 | hauptamtlich/BAT | | | na/nb/Nicht-BAT | | | | | | |
| | | | | | Anzahl | in % von Sp. 1 | je ha/ BAT- Lehrer/ -in | Anzahl | in % von Sp. 1 | je na/nb/ Nicht- BAT- Lehrer/ -in | Anzahl | in % von Sp. 1 | je Lehrer/ -in mit Mehr- arbeit | |
| 1 | 2 | 3 | 4 | 5 | 6 | 7 | 8 | 9 | 10 | 11 | 12 | 13 | 14 | |
| Kreisfreie Städte | | | | | | | | | | | | | | |
| Düsseldorf | 8 755,0 | 1,9 | 5 799,0 | 66,2 | 8 725,0 | 99,7 | 21,7 | 30,0 | 0,3 | 7,5 | 1,0 | 0 | 1,0 | 155,0 |
| Duisburg | 11 131,0 | 2,5 | 6 618,0 | 59,5 | 11 089,0 | 99,6 | 22,7 | 42,0 | 0,4 | 7,0 | - | - | - | 166,3 |
| Essen | 8 011,0 | 1,8 | 4 713,0 | 58,8 | 7 968,0 | 99,5 | 21,5 | 43,0 | 0,5 | 8,6 | 1,0 | 0 | 1,0 | 152,0 |
| Krefeld | 5 376,0 | 1,2 | 3 401,0 | 63,3 | 5 318,0 | 98,9 | 22,3 | 58,0 | 1,1 | 9,7 | - | - | - | 156,9 |
| Mönchengladbach | 8 333,0 | 1,8 | 4 812,0 | 57,7 | 8 304,0 | 99,7 | 22,1 | 29,0 | 0,3 | 5,8 | - | - | - | 155,1 |
| Mülheim an der Ruhr | 2 378,0 | 0,5 | 1 423,0 | 59,8 | 2 376,0 | 99,9 | 22,0 | 2,0 | 0,1 | 2,0 | - | - | - | 174,5 |
| Oberhausen | 4 372,0 | 1,0 | 2 548,0 | 58,3 | 4 310,0 | 98,6 | 21,7 | 62,0 | 1,4 | 8,9 | - | - | - | 149,6 |
| Remscheid | 4 031,0 | 0,9 | 2 416,0 | 59,9 | 4 002,0 | 99,3 | 21,6 | 29,0 | 0,7 | 7,3 | 4,0 | 0,1 | - | 169,2 |
| Solingen | 3 948,0 | 0,9 | 2 667,0 | 67,6 | 3 915,0 | 99,2 | 22,9 | 33,0 | 0,8 | 8,3 | - | - | - | 167,7 |
| Wuppertal | 8 061,0 | 1,8 | 4 890,0 | 60,7 | 8 013,0 | 99,4 | 21,5 | 48,0 | 0,6 | 6,9 | - | - | - | 150,8 |
| Kreise | | | | | | | | | | | | | | |
| Kleve | 12 284,0 | 2,7 | 6 147,0 | 50,0 | 12 237,0 | 99,6 | 22,2 | 47,0 | 0,4 | 5,9 | 0,5 | 0 | 0,5 | 140,5 |
| Mettmann | 9 680,0 | 2,1 | 6 516,0 | 67,3 | 9 578,0 | 98,9 | 21,9 | 102,0 | 1,1 | 7,8 | 1,0 | 0 | 1,0 | 154,9 |
| Rhein-Kreis Neuss | 8 464,0 | 1,9 | 4 995,0 | 59,0 | 8 399,0 | 99,2 | 20,8 | 65,0 | 0,8 | 6,5 | 2,0 | 0 | 2,0 | 143,9 |
| Viersen | 7 549,0 | 1,7 | 4 068,0 | 53,9 | 7 543,0 | 99,9 | 22,5 | 6,0 | 0,1 | 6,0 | - | - | - | 139,8 |
| Wesel | 10 974,0 | 2,4 | 5 799,0 | 52,8 | 10 954,0 | 99,8 | 22,0 | 20,0 | 0,2 | 6,7 | 3,0 | 0 | 1,0 | 150,5 |
| Reg.-Bez. Düsseldorf | 113 347,0 | 25,1 | 66 812,0 | 58,9 | 112 731,0 | 99,5 | 22,0 | 616,0 | 0,5 | 7,3 | 12,5 | 0 | 1,6 | 152,5 |
| davon | | | | | | | | | | | | | | |
| kreisfreie Städte | 64 396,0 | 14,3 | 39 287,0 | 61,0 | 64 020,0 | 99,4 | 22,0 | 376,0 | 0,6 | 7,7 | 6,0 | 0 | 3,0 | 157,9 |
| Kreise | 48 951,0 | 10,9 | 27 525,0 | 56,2 | 48 711,0 | 99,5 | 21,9 | 240,0 | 0,5 | 6,9 | 6,5 | 0 | 1,1 | 145,9 |
| Kreisfreie Städte | | | | | | | | | | | | | | |
| Aachen | 4 780,0 | 1,1 | 3 290,0 | 68,8 | 4 747,0 | 99,3 | 21,7 | 33,0 | 0,7 | 6,6 | - | - | - | 181,2 |
| Bonn | 4 951,0 | 1,1 | 3 574,0 | 72,2 | 4 909,0 | 99,2 | 21,0 | 42,0 | 0,8 | 8,4 | 1,0 | 0 | 1,0 | 167,7 |
| Köln | 20 054,0 | 4,4 | 13 280,0 | 66,2 | 19 917,0 | 99,3 | 22,0 | 137,0 | 0,7 | 8,1 | - | - | - | 162,1 |
| Leverkusen | 3 018,0 | 0,7 | 1 894,0 | 62,8 | 3 018,0 | 100,0 | 21,0 | - | - | - | - | - | - | 161,8 |
| Kreise | | | | | | | | | | | | | | |
| Aachen | 7 521,0 | 1,7 | 4 666,0 | 62,0 | 7 498,0 | 99,7 | 22,9 | 23,0 | 0,3 | 5,8 | - | - | - | 159,5 |
| Düren | 7 172,0 | 1,6 | 3 910,0 | 54,5 | 7 110,0 | 99,1 | 21,5 | 62,0 | 0,9 | 8,9 | - | - | - | 154,7 |
| Rhein-Erft-Kreis | 10 410,0 | 2,3 | 6 923,0 | 66,5 | 10 319,0 | 99,1 | 21,2 | 91,0 | 0,9 | 7,0 | - | - | - | 146,2 |
| Euskirchen | 6 570,0 | 1,5 | 3 954,0 | 60,2 | 6 531,0 | 99,4 | 21,8 | 39,0 | 0,6 | 9,8 | 5,5 | 0,1 | 0,9 | 146,5 |
| Heinsberg | 7 902,0 | 1,8 | 4 300,0 | 54,4 | 7 875,0 | 99,7 | 22,4 | 27,0 | 0,3 | 6,8 | - | - | - | 149,0 |
| Oberbergischer Kreis | 8 918,0 | 2,0 | 5 395,0 | 60,5 | 8 909,0 | 99,9 | 22,3 | 9,0 | 0,1 | 9,0 | - | - | - | 160,1 |
| Rhein.-Berg. Kreis | 6 337,0 | 1,4 | 4 250,0 | 67,1 | 6 286,0 | 99,2 | 20,7 | 51,0 | 0,8 | 10,2 | 5,5 | 0,1 | 0,9 | 152,1 |
| Rhein-Sieg-Kreis | 16 736,0 | 3,7 | 10 696,0 | 63,9 | 16 646,0 | 99,5 | 21,0 | 90,0 | 0,5 | 8,2 | 2,0 | 0 | 0,7 | 153,6 |
| Reg.-Bez. Köln | 104 369,0 | 23,2 | 66 132,0 | 63,4 | 103 765,0 | 99,4 | 21,6 | 604,0 | 0,6 | 7,9 | 14,0 | 0 | 0,9 | 156,4 |
| davon | | | | | | | | | | | | | | |
| kreisfreie Städte | 32 803,0 | 7,3 | 22 038,0 | 67,2 | 32 591,0 | 99,4 | 21,7 | 212,0 | 0,6 | 7,9 | 1,0 | 0 | 1,0 | 165,4 |
| Kreise | 71 566,0 | 15,9 | 44 094,0 | 61,6 | 71 174,0 | 99,5 | 21,6 | 392,0 | 0,5 | 8,0 | 13,0 | 0 | 0,9 | 152,6 |
| Kreisfreie Städte | | | | | | | | | | | | | | |
| Bottrop | 2 040,0 | 0,5 | 1 123,0 | 55,0 | 2 040,0 | 100,0 | 21,7 | - | - | - | - | - | - | 161,1 |
| Gelsenkirchen | 5 284,0 | 1,2 | 2 801,0 | 53,0 | 5 284,0 | 100,0 | 21,8 | - | - | - | - | - | - | 170,2 |
| Münster | 5 147,0 | 1,1 | 3 341,0 | 64,9 | 5 033,0 | 97,8 | 20,1 | 114,0 | 2,2 | 8,1 | 1,0 | 0 | 1,0 | 158,1 |

Noch: 5. Erteilte wöchentliche Unterrichtsstunden 2003/2004

| Verwaltungsbezirk | Erteilte wöchentliche Unterrichtsstunden | | | | | | | | | | | | | je 100 Schüler/-innen |
|----------------------------|--|--------------------|------------------|----------------|------------------|----------------|----------------------|-----------------|----------------|-------------------------------|---------------------|----------------|------------------------------|-----------------------|
| | der Lehrer/-innen | | | | | | | | | | darunter Mehrarbeit | | | |
| | ins-gesamt | in % aller Stunden | weiblich | | davon | | | | | | | | | |
| | | | Anzahl | in % von Sp. 1 | hauptamtlich/BAT | | | na/nb/Nicht-BAT | | | | | | |
| | | | | | Anzahl | in % von Sp. 1 | je ha/BAT-Lehrer/-in | Anzahl | in % von Sp. 1 | je na/nb/Nicht-BAT-Lehrer/-in | Anzahl | in % von Sp. 1 | je Lehrer/-in mit Mehrarbeit | |
| 1 | 2 | 3 | 4 | 5 | 6 | 7 | 8 | 9 | 10 | 11 | 12 | 13 | 14 | |
| Kreise | | | | | | | | | | | | | | |
| Borken | 16 191,0 | 3,6 | 7 883,0 | 48,7 | 16 164,0 | 99,8 | 22,4 | 27,0 | 0,2 | 9,0 | - | - | - | 140,5 |
| Coesfeld | 6 477,0 | 1,4 | 4 148,0 | 64,0 | 6 432,0 | 99,3 | 21,3 | 45,0 | 0,7 | 4,1 | - | - | - | 148,1 |
| Recklinghausen | 14 301,0 | 3,2 | 7 953,0 | 55,6 | 14 157,0 | 99,0 | 21,3 | 144,0 | 1,0 | 8,0 | - | - | - | 160,3 |
| Steinfurt | 15 545,0 | 3,4 | 9 024,0 | 58,1 | 15 458,0 | 99,4 | 21,3 | 87,0 | 0,6 | 7,9 | - | - | - | 156,8 |
| Warendorf | 11 324,0 | 2,5 | 7 205,0 | 63,6 | 11 169,0 | 98,6 | 21,6 | 155,0 | 1,4 | 8,2 | - | - | - | 156,9 |
| Reg.-Bez. Münster | 76 309,0 | 16,9 | 43 478,0 | 57,0 | 75 737,0 | 99,3 | 21,5 | 572,0 | 0,7 | 7,5 | 1,0 | 0 | 1,0 | 153,9 |
| davon | | | | | | | | | | | | | | |
| kreisfreie Städte | 12 471,0 | 2,8 | 7 265,0 | 58,3 | 12 357,0 | 99,1 | 21,1 | 114,0 | 0,9 | 8,1 | 1,0 | 0 | 1,0 | 163,6 |
| Kreise | 63 838,0 | 14,2 | 36 213,0 | 56,7 | 63 380,0 | 99,3 | 21,6 | 458,0 | 0,7 | 7,4 | - | - | - | 152,2 |
| Kreisfreie Stadt | | | | | | | | | | | | | | |
| Bielefeld | 6 737,0 | 1,5 | 3 976,0 | 59,0 | 6 679,0 | 99,1 | 20,9 | 58,0 | 0,9 | 9,7 | - | - | - | 167,0 |
| Kreise | | | | | | | | | | | | | | |
| Gütersloh | 10 984,0 | 2,4 | 5 927,0 | 54,0 | 10 848,0 | 98,8 | 21,3 | 136,0 | 1,2 | 8,5 | 13,0 | 0,1 | 1,9 | 158,1 |
| Herford | 4 349,0 | 1,0 | 2 408,0 | 55,4 | 4 331,0 | 99,6 | 21,4 | 18,0 | 0,4 | 9,0 | - | - | - | 178,7 |
| Höxter | 6 152,0 | 1,4 | 3 196,0 | 52,0 | 6 084,0 | 98,9 | 22,0 | 68,0 | 1,1 | 9,7 | - | - | - | 154,4 |
| Lippe | 11 932,0 | 2,6 | 6 667,0 | 55,9 | 11 890,0 | 99,6 | 21,2 | 42,0 | 0,4 | 8,4 | - | - | - | 171,4 |
| Minden-Lübbecke | 9 319,0 | 2,1 | 4 951,0 | 53,1 | 9 292,0 | 99,7 | 22,4 | 27,0 | 0,3 | 6,8 | - | - | - | 158,9 |
| Paderborn | 11 068,0 | 2,5 | 6 088,0 | 55,0 | 10 953,0 | 99,0 | 21,4 | 115,0 | 1,0 | 8,2 | 6,0 | 0,1 | 6,0 | 164,1 |
| Reg.-Bez. Detmold | 60 541,0 | 13,4 | 33 213,0 | 54,9 | 60 077,0 | 99,2 | 21,5 | 464,0 | 0,8 | 8,6 | 19,0 | 0 | 2,4 | 163,8 |
| davon | | | | | | | | | | | | | | |
| kreisfreie Stadt | 6 737,0 | 1,5 | 3 976,0 | 59,0 | 6 679,0 | 99,1 | 20,9 | 58,0 | 0,9 | 9,7 | - | - | - | 167,0 |
| Kreise | 53 804,0 | 11,9 | 29 237,0 | 54,3 | 53 398,0 | 99,2 | 21,6 | 406,0 | 0,8 | 8,5 | 19,0 | 0 | 2,4 | 163,4 |
| Kreisfreie Städte | | | | | | | | | | | | | | |
| Bochum | 5 159,0 | 1,1 | 3 167,0 | 61,4 | 5 101,0 | 98,9 | 21,2 | 58,0 | 1,1 | 8,3 | - | - | - | 151,4 |
| Dortmund | 9 723,0 | 2,2 | 6 140,0 | 63,1 | 9 607,0 | 98,8 | 21,8 | 116,0 | 1,2 | 9,7 | 0,5 | 0 | 0,5 | 151,9 |
| Hagen | 4 965,0 | 1,1 | 2 963,0 | 59,7 | 4 934,0 | 99,4 | 21,3 | 31,0 | 0,6 | 7,8 | - | - | - | 147,1 |
| Hamm | 5 586,0 | 1,2 | 3 415,0 | 61,1 | 5 539,0 | 99,2 | 21,2 | 47,0 | 0,8 | 5,2 | - | - | - | 153,4 |
| Herne | 3 752,0 | 0,8 | 2 042,0 | 54,4 | 3 721,0 | 99,2 | 21,4 | 31,0 | 0,8 | 7,8 | - | - | - | 165,8 |
| Kreise | | | | | | | | | | | | | | |
| Ennepe-Ruhr-Kreis | 7 451,0 | 1,7 | 4 389,0 | 58,9 | 7 421,0 | 99,6 | 21,4 | 30,0 | 0,4 | 6,0 | - | - | - | 168,5 |
| Hochsauerlandkreis | 10 838,0 | 2,4 | 5 252,0 | 48,5 | 10 778,0 | 99,4 | 22,1 | 60,0 | 0,6 | 6,7 | - | - | - | 140,5 |
| Märkischer Kreis | 15 896,0 | 3,5 | 9 086,0 | 57,2 | 15 805,0 | 99,4 | 22,0 | 91,0 | 0,6 | 8,3 | - | - | - | 153,1 |
| Olpe | 6 132,0 | 1,4 | 2 904,0 | 47,4 | 6 091,0 | 99,3 | 22,0 | 41,0 | 0,7 | 8,2 | 10,0 | 0,2 | 5,0 | 146,8 |
| Siegen-Wittgenstein | 8 499,0 | 1,9 | 3 390,0 | 39,9 | 8 452,0 | 99,4 | 21,8 | 47,0 | 0,6 | 7,8 | 1,0 | 0 | 1,0 | 144,5 |
| Soest | 10 394,0 | 2,3 | 5 888,0 | 56,6 | 10 326,0 | 99,3 | 21,6 | 68,0 | 0,7 | 7,6 | 1,0 | 0 | 1,0 | 154,1 |
| Unna | 7 771,0 | 1,7 | 4 346,0 | 55,9 | 7 745,0 | 99,7 | 21,9 | 26,0 | 0,3 | 6,5 | 6,0 | 0,1 | 3,0 | 148,8 |
| Reg.-Bez. Arnsberg | 96 166,0 | 21,3 | 52 982,0 | 55,1 | 95 520,0 | 99,3 | 21,7 | 646,0 | 0,7 | 7,6 | 18,5 | 0 | 2,6 | 151,1 |
| davon | | | | | | | | | | | | | | |
| kreisfreie Städte | 29 185,0 | 6,5 | 17 727,0 | 60,7 | 28 902,0 | 99,0 | 21,4 | 283,0 | 1,0 | 7,9 | 0,5 | 0 | 0,5 | 152,9 |
| Kreise | 66 981,0 | 14,9 | 35 255,0 | 52,6 | 66 618,0 | 99,5 | 21,8 | 363,0 | 0,5 | 7,4 | 18,0 | 0 | 3,0 | 150,4 |
| Nordrhein-Westfalen | 450 732,0 | 100 | 262 617,0 | 58,3 | 447 830,0 | 99,4 | 21,7 | 2 902,0 | 0,6 | 7,7 | 65,0 | 0 | 1,6 | 154,8 |
| davon | | | | | | | | | | | | | | |
| kreisfreie Städte | 145 592,0 | 32,3 | 90 293,0 | 62,0 | 144 549,0 | 99,3 | 21,7 | 1 043,0 | 0,7 | 7,9 | 8,5 | 0 | 1,7 | 159,4 |
| Kreise | 305 140,0 | 67,7 | 172 324,0 | 56,5 | 303 281,0 | 99,4 | 21,7 | 1 859,0 | 0,6 | 7,7 | 56,5 | 0 | 1,6 | 152,7 |

Volksschulen

1. Schuleckdaten 2003/2004

| Verwaltungsbezirk | Schulen | Klassen | Schüler/-innen | | | | | | | | | |
|--|----------|-----------|----------------|------------|-------------------------|---------------|-------------------------|-----------|-------------------|-------------------------|--------------|------------------------------------|
| | | | ins- gesamt | weiblich | | ausländisch | | | Aussiedler/-innen | | je Klasse | je Lehrer/ -in ¹⁾ |
| | | | | Anzahl | in % von Spalte 3 | zu- sammen | in % von Spalte 3 | weiblich | Anzahl | in % von Spalte 3 | | |
| | | | 1 | 2 | 3 | 4 | 5 | 6 | 7 | 8 | 9 | 10 |
| Kreisfreie Stadt Wuppertal | 1 | 18 | 470 | 223 | 47,4 | 43 | 9,1 | 20 | 36 | 7,7 | 26,1 | 15,2 |
| Reg.-Bez. Düsseldorf davon kreisfreie Stadt | 1 | 18 | 470 | 223 | 47,4 | 43 | 9,1 | 20 | 36 | 7,7 | 26,1 | 15,2 |
| Kreis Unna | 1 | 18 | 402 | 206 | 51,2 | 4 | 1,0 | – | 398 | 99,0 | 22,3 | 14,9 |
| Reg.-Bez. Arnsberg davon Kreis | 1 | 18 | 402 | 206 | 51,2 | 4 | 1,0 | – | 398 | 99,0 | 22,3 | 14,9 |
| Nordrhein-Westfalen davon kreisfreie Stadt Kreis | 2 | 36 | 872 | 429 | 49,2 | 47 | 5,4 | 20 | 434 | 49,8 | 24,2 | 15,0 |
| | 1 | 18 | 470 | 223 | 47,4 | 43 | 9,1 | 20 | 36 | 7,7 | 26,1 | 15,2 |
| | 1 | 18 | 402 | 206 | 51,2 | 4 | 1,0 | – | 398 | 99,0 | 22,3 | 14,9 |

1) hauptamtliche/BAT- sowie nebenamtliche/nebenberufliche und Nicht-BAT-Lehrerinnen und -Lehrer

4. Lehrergrunddaten 2003/2004

| Verwaltungsbezirk | Lehrer/-innen | | | | | | | | | | | | | |
|--|---------------|--------------------------|-----------|------------------------|-------------------|-------------|--------------------------|-------------------|------------------|--------------------------|-------------------|---------------------|--------------------------|-------------------|
| | insgesamt | in % aller Lehrer/-innen | weiblich | | | ausländisch | | | darunter | | | | | |
| | | | | | | | | | hauptamtlich/BAT | | | vollzeitbeschäftigt | | |
| | | | Anzahl | in % aller Lehrerinnen | in % von Spalte 1 | Anzahl | in % aller Lehrer/-innen | in % von Spalte 1 | Anzahl | in % aller Lehrer/-innen | in % von Spalte 1 | Anzahl | in % aller Lehrer/-innen | in % von Spalte 1 |
| 1 | 2 | 3 | 4 | 5 | 6 | 7 | 8 | 9 | 10 | 11 | 12 | 13 | 14 | |
| Kreisfreie Stadt Wuppertal | 31 | 53,4 | 20 | 52,6 | 64,5 | - | - | - | 31 | 53,4 | 100,0 | 18 | 50,0 | 58,1 |
| Reg.-Bez. Düsseldorf | 31 | 53,4 | 20 | 52,6 | 64,5 | - | - | - | 31 | 53,4 | 100,0 | 18 | 50,0 | 58,1 |
| davon kreisfreie Stadt | 31 | 53,4 | 20 | 52,6 | 64,5 | - | - | - | 31 | 53,4 | 100,0 | 18 | 50,0 | 58,1 |
| Kreis Unna | 27 | 46,6 | 18 | 47,4 | 66,7 | - | - | - | 27 | 46,6 | 100,0 | 18 | 50,0 | 66,7 |
| Reg.-Bez. Arnsberg | 27 | 46,6 | 18 | 47,4 | 66,7 | - | - | - | 27 | 46,6 | 100,0 | 18 | 50,0 | 66,7 |
| davon Kreis | 27 | 46,6 | 18 | 47,4 | 66,7 | - | - | - | 27 | 46,6 | 100,0 | 18 | 50,0 | 66,7 |
| Nordrhein-Westfalen | 58 | 100 | 38 | 100 | 65,5 | - | - | - | 58 | 100 | 100,0 | 36 | 100 | 62,1 |
| davon kreisfreie Stadt | 31 | 53,4 | 20 | 52,6 | 64,5 | - | - | - | 31 | 53,4 | 100,0 | 18 | 50,0 | 58,1 |
| Kreis | 27 | 46,6 | 18 | 47,4 | 66,7 | - | - | - | 27 | 46,6 | 100,0 | 18 | 50,0 | 66,7 |
| darunter langfristig abwesende Lehrer/-innen ¹⁾ | 1 | 1,7 | 1 | 2,6 | 100,0 | - | - | - | 1 | 1,7 | 100,0 | 1 | 2,8 | 100,0 |

1) abgeordnete, beurlaubte und langfristig erkrankte Lehrkräfte

Realschulen

1. Schuleckdaten 2003/2004

| Verwaltungsbezirk | Schulen | Klassen | Schüler/-innen | | | | | | | | | | |
|-----------------------------|------------|--------------|----------------|---------------|-------------------------|---------------|-------------------------|--------------|-------------------|-------------------------|--------------|------------------------------------|----|
| | | | ins- gesamt | weiblich | | ausländisch | | | Aussiedler/-innen | | je Klasse | je Lehrer/ -in ¹⁾ | |
| | | | | Anzahl | in % von Spalte 3 | zu- sammen | in % von Spalte 3 | weiblich | Anzahl | in % von Spalte 3 | | | |
| | | | 1 | 2 | 3 | 4 | 5 | 6 | 7 | 8 | 9 | 10 | 11 |
| Kreisfreie Städte | | | | | | | | | | | | | |
| Düsseldorf | 13 | 255 | 7 299 | 3 552 | 48,7 | 1 683 | 23,1 | 857 | 135 | 1,8 | 28,6 | 17,5 | |
| Duisburg | 10 | 241 | 6 526 | 3 324 | 50,9 | 944 | 14,5 | 478 | 51 | 0,8 | 27,1 | 17,9 | |
| Essen | 15 | 311 | 9 233 | 4 473 | 48,4 | 946 | 10,2 | 474 | 59 | 0,6 | 29,7 | 17,8 | |
| Krefeld | 5 | 135 | 3 681 | 1 797 | 48,8 | 574 | 15,6 | 292 | 204 | 5,5 | 27,3 | 16,7 | |
| Mönchengladbach | 4 | 120 | 3 272 | 1 649 | 50,4 | 316 | 9,7 | 158 | 93 | 2,8 | 27,3 | 17,9 | |
| Mülheim an der Ruhr | 3 | 75 | 2 241 | 1 087 | 48,5 | 320 | 14,3 | 160 | 50 | 2,2 | 29,9 | 17,6 | |
| Oberhausen | 3 | 102 | 2 977 | 1 553 | 52,2 | 255 | 8,6 | 140 | 19 | 0,6 | 29,2 | 19,2 | |
| Remscheid | 2 | 63 | 1 734 | 880 | 50,7 | 200 | 11,5 | 98 | 75 | 4,3 | 27,5 | 19,3 | |
| Solingen | 3 | 76 | 2 209 | 1 122 | 50,8 | 310 | 14,0 | 160 | 77 | 3,5 | 29,1 | 19,7 | |
| Wuppertal | 7 | 166 | 4 804 | 2 352 | 49,0 | 665 | 13,8 | 317 | 190 | 4,0 | 28,9 | 18,6 | |
| Kreise | | | | | | | | | | | | | |
| Kleve | 10 | 244 | 6 923 | 3 755 | 54,2 | 187 | 2,7 | 88 | 120 | 1,7 | 28,4 | 18,3 | |
| Mettmann | 18 | 391 | 11 087 | 5 950 | 53,7 | 1 191 | 10,7 | 643 | 335 | 3,0 | 28,4 | 17,7 | |
| Rhein-Kreis Neuss | 14 | 311 | 8 804 | 4 294 | 48,8 | 1 033 | 11,7 | 546 | 311 | 3,5 | 28,3 | 17,8 | |
| Viersen | 8 | 199 | 5 562 | 2 803 | 50,4 | 254 | 4,6 | 139 | 98 | 1,8 | 27,9 | 18,5 | |
| Wesel | 14 | 354 | 9 913 | 4 974 | 50,2 | 485 | 4,9 | 235 | 164 | 1,7 | 28,0 | 17,4 | |
| Reg.-Bez. Düsseldorf | 129 | 3 043 | 86 265 | 43 565 | 50,5 | 9 363 | 10,9 | 4 785 | 1 981 | 2,3 | 28,3 | 17,9 | |
| davon | | | | | | | | | | | | | |
| kreisfreie Städte | 65 | 1 544 | 43 976 | 21 789 | 49,5 | 6 213 | 14,1 | 3 134 | 953 | 2,2 | 28,5 | 18,0 | |
| Kreise | 64 | 1 499 | 42 289 | 21 776 | 51,5 | 3 150 | 7,4 | 1 651 | 1 028 | 2,4 | 28,2 | 17,9 | |
| Kreisfreie Städte | | | | | | | | | | | | | |
| Aachen | 4 | 97 | 2 665 | 1 289 | 48,4 | 512 | 19,2 | 273 | 94 | 3,5 | 27,5 | 16,9 | |
| Bonn | 9 | 156 | 4 261 | 1 909 | 44,8 | 718 | 16,9 | 388 | 343 | 8,0 | 27,3 | 15,8 | |
| Köln | 24 | 482 | 13 371 | 6 758 | 50,5 | 3 781 | 28,3 | 1 936 | 128 | 1,0 | 27,7 | 17,5 | |
| Leverkusen | 3 | 102 | 2 884 | 1 436 | 49,8 | 267 | 9,3 | 140 | 165 | 5,7 | 28,3 | 17,3 | |
| Kreise | | | | | | | | | | | | | |
| Aachen | 10 | 227 | 6 440 | 3 307 | 51,4 | 530 | 8,2 | 270 | 60 | 0,9 | 28,4 | 18,9 | |
| Düren | 10 | 195 | 5 477 | 2 676 | 48,9 | 348 | 6,4 | 164 | 59 | 1,1 | 28,1 | 18,2 | |
| Rhein-Erft-Kreis | 15 | 348 | 9 750 | 4 960 | 50,9 | 903 | 9,3 | 470 | 161 | 1,7 | 28,0 | 17,7 | |
| Euskirchen | 7 | 135 | 3 910 | 1 947 | 49,8 | 145 | 3,7 | 78 | 225 | 5,8 | 29,0 | 18,3 | |
| Heinsberg | 8 | 218 | 6 140 | 3 094 | 50,4 | 363 | 5,9 | 183 | 337 | 5,5 | 28,2 | 18,3 | |
| Oberbergischer Kreis | 14 | 273 | 7 714 | 3 946 | 51,2 | 390 | 5,1 | 224 | 768 | 10,0 | 28,3 | 18,2 | |
| Rhein.-Berg. Kreis | 10 | 212 | 5 954 | 2 866 | 48,1 | 435 | 7,3 | 210 | 86 | 1,4 | 28,1 | 17,7 | |
| Rhein-Sieg-Kreis | 17 | 381 | 10 501 | 5 328 | 50,7 | 802 | 7,6 | 420 | 652 | 6,2 | 27,6 | 16,9 | |
| Reg.-Bez. Köln | 131 | 2 826 | 79 067 | 39 516 | 50,0 | 9 194 | 11,6 | 4 756 | 3 078 | 3,9 | 28,0 | 17,6 | |
| davon | | | | | | | | | | | | | |
| kreisfreie Städte | 40 | 837 | 23 181 | 11 392 | 49,1 | 5 278 | 22,8 | 2 737 | 730 | 3,1 | 27,7 | 17,1 | |
| Kreise | 91 | 1 989 | 55 886 | 28 124 | 50,3 | 3 916 | 7,0 | 2 019 | 2 348 | 4,2 | 28,1 | 17,9 | |
| Kreisfreie Städte | | | | | | | | | | | | | |
| Bottrop | 3 | 76 | 2 165 | 1 074 | 49,6 | 191 | 8,8 | 103 | 45 | 2,1 | 28,5 | 18,7 | |
| Gelsenkirchen | 6 | 144 | 4 187 | 2 082 | 49,7 | 649 | 15,5 | 346 | 14 | 0,3 | 29,1 | 18,4 | |
| Münster | 9 | 166 | 4 842 | 2 342 | 48,4 | 302 | 6,2 | 162 | 348 | 7,2 | 29,2 | 15,6 | |

1) hauptamtliche/BAT- sowie nebenamtliche/nebenberufliche und Nicht-BAT-Lehrerinnen und -Lehrer

Noch: 1. Schuleckdaten 2003/2004

| Verwaltungsbezirk | Schulen | Klassen | Schüler/-innen | | | | | | | | | |
|----------------------------|------------|---------------|----------------|----------------|-------------------|---------------|-------------------|---------------|-------------------|-------------------|-------------|-----------------------------|
| | | | ins-gesamt | weiblich | | ausländisch | | | Aussiedler/-innen | | je Klasse | je Lehrer/-in ¹⁾ |
| | | | | Anzahl | in % von Spalte 3 | zu-sammen | in % von Spalte 3 | weiblich | Anzahl | in % von Spalte 3 | | |
| | | | 1 | 2 | 3 | 4 | 5 | 6 | 7 | 8 | 9 | 10 |
| Kreise | | | | | | | | | | | | |
| Borken | 17 | 391 | 10 868 | 5 700 | 52,4 | 275 | 2,5 | 140 | 157 | 1,4 | 27,8 | 17,8 |
| Coesfeld | 9 | 205 | 5 672 | 2 821 | 49,7 | 135 | 2,4 | 66 | 265 | 4,7 | 27,7 | 17,0 |
| Recklinghausen | 20 | 478 | 13 579 | 7 043 | 51,9 | 957 | 7,0 | 492 | 338 | 2,5 | 28,4 | 18,3 |
| Steinfurt | 19 | 431 | 12 039 | 5 971 | 49,6 | 349 | 2,9 | 178 | 682 | 5,7 | 27,9 | 17,7 |
| Warendorf | 11 | 251 | 6 975 | 3 521 | 50,5 | 265 | 3,8 | 142 | 533 | 7,6 | 27,8 | 17,1 |
| Reg.-Bez. Münster | 94 | 2 142 | 60 327 | 30 554 | 50,6 | 3 123 | 5,2 | 1 629 | 2 382 | 3,9 | 28,2 | 17,6 |
| davon | | | | | | | | | | | | |
| kreisfreie Städte | 18 | 386 | 11 194 | 5 498 | 49,1 | 1 142 | 10,2 | 611 | 407 | 3,6 | 29,0 | 17,1 |
| Kreise | 76 | 1 756 | 49 133 | 25 056 | 51,0 | 1 981 | 4,0 | 1 018 | 1 975 | 4,0 | 28,0 | 17,7 |
| Kreisfreie Stadt | | | | | | | | | | | | |
| Bielefeld | 10 | 194 | 5 325 | 2 659 | 49,9 | 734 | 13,8 | 394 | 656 | 12,3 | 27,4 | 17,2 |
| Kreise | | | | | | | | | | | | |
| Gütersloh | 13 | 324 | 8 963 | 4 545 | 50,7 | 522 | 5,8 | 271 | 866 | 9,7 | 27,7 | 17,7 |
| Herford | 10 | 204 | 5 699 | 2 945 | 51,7 | 354 | 6,2 | 195 | 718 | 12,6 | 27,9 | 17,6 |
| Höxter | 9 | 178 | 4 852 | 2 413 | 49,7 | 113 | 2,3 | 70 | 666 | 13,7 | 27,3 | 19,0 |
| Lippe | 13 | 288 | 7 807 | 3 984 | 51,0 | 387 | 5,0 | 213 | 1 125 | 14,4 | 27,1 | 17,9 |
| Minden-Lübbecke | 11 | 257 | 7 018 | 3 585 | 51,1 | 218 | 3,1 | 107 | 1 134 | 16,2 | 27,3 | 17,6 |
| Paderborn | 12 | 260 | 7 366 | 3 815 | 51,8 | 262 | 3,6 | 135 | 1 004 | 13,6 | 28,3 | 17,6 |
| Reg.-Bez. Detmold | 78 | 1 705 | 47 030 | 23 946 | 50,9 | 2 590 | 5,5 | 1 385 | 6 169 | 13,1 | 27,6 | 17,8 |
| davon | | | | | | | | | | | | |
| kreisfreie Stadt | 10 | 194 | 5 325 | 2 659 | 49,9 | 734 | 13,8 | 394 | 656 | 12,3 | 27,4 | 17,2 |
| Kreise | 68 | 1 511 | 41 705 | 21 287 | 51,0 | 1 856 | 4,5 | 991 | 5 513 | 13,2 | 27,6 | 17,9 |
| Kreisfreie Städte | | | | | | | | | | | | |
| Bochum | 8 | 197 | 5 537 | 2 801 | 50,6 | 495 | 8,9 | 250 | 120 | 2,2 | 28,1 | 18,3 |
| Dortmund | 14 | 332 | 9 199 | 4 734 | 51,5 | 1 504 | 16,3 | 790 | 130 | 1,4 | 27,7 | 17,5 |
| Hagen | 6 | 115 | 3 214 | 1 596 | 49,7 | 435 | 13,5 | 211 | 54 | 1,7 | 27,9 | 18,6 |
| Hamm | 6 | 133 | 3 757 | 1 942 | 51,7 | 355 | 9,4 | 185 | 231 | 6,1 | 28,2 | 18,6 |
| Herne | 4 | 93 | 2 497 | 1 265 | 50,7 | 304 | 12,2 | 144 | 27 | 1,1 | 26,8 | 17,6 |
| Kreise | | | | | | | | | | | | |
| Ennepe-Ruhr-Kreis | 11 | 230 | 6 384 | 3 189 | 50,0 | 528 | 8,3 | 270 | 172 | 2,7 | 27,8 | 17,6 |
| Hochsauerlandkreis | 12 | 258 | 7 290 | 3 801 | 52,1 | 333 | 4,6 | 174 | 241 | 3,3 | 28,3 | 18,2 |
| Märkischer Kreis | 16 | 382 | 10 466 | 5 378 | 51,4 | 1 024 | 9,8 | 553 | 491 | 4,7 | 27,4 | 18,7 |
| Olpe | 6 | 122 | 3 350 | 1 670 | 49,9 | 165 | 4,9 | 91 | 110 | 3,3 | 27,5 | 18,2 |
| Siegen-Wittgenstein | 15 | 265 | 7 250 | 3 662 | 50,5 | 407 | 5,6 | 213 | 366 | 5,0 | 27,4 | 19,0 |
| Soest | 11 | 272 | 7 425 | 3 721 | 50,1 | 350 | 4,7 | 169 | 764 | 10,3 | 27,3 | 18,0 |
| Unna | 13 | 272 | 7 415 | 3 722 | 50,2 | 515 | 6,9 | 271 | 211 | 2,8 | 27,3 | 18,0 |
| Reg.-Bez. Arnsberg | 122 | 2 671 | 73 784 | 37 481 | 50,8 | 6 415 | 8,7 | 3 321 | 2 917 | 4,0 | 27,6 | 18,2 |
| davon | | | | | | | | | | | | |
| kreisfreie Städte | 38 | 870 | 24 204 | 12 338 | 51,0 | 3 093 | 12,8 | 1 580 | 562 | 2,3 | 27,8 | 18,0 |
| Kreise | 84 | 1 801 | 49 580 | 25 143 | 50,7 | 3 322 | 6,7 | 1 741 | 2 355 | 4,7 | 27,5 | 18,3 |
| Nordrhein-Westfalen | 554 | 12 387 | 346 473 | 175 062 | 50,5 | 30 685 | 8,9 | 15 876 | 16 527 | 4,8 | 28,0 | 17,8 |
| davon | | | | | | | | | | | | |
| kreisfreie Städte | 171 | 3 831 | 107 880 | 53 676 | 49,8 | 16 460 | 15,3 | 8 456 | 3 308 | 3,1 | 28,2 | 17,6 |
| Kreise | 383 | 8 556 | 238 593 | 121 386 | 50,9 | 14 225 | 6,0 | 7 420 | 13 219 | 5,5 | 27,9 | 17,9 |

2. Verteilung der Schülerpopulation 2003/2004

| Verwaltungsbezirk a = Zusammen b = weiblich c = Ausländer/-innen zusammen d = Ausländerinnen | | Schüler/-innen | | | | | | | |
|--|---|------------------------|-------|-------|-------|-------|-------|------------------|-----------|
| | | davon im Schuljahrgang | | | | | | ohne Jahrgang | insgesamt |
| | | 05 | 06 | 07 | 08 | 09 | 10 | | |
| Kreisfreie Städte | | | | | | | | | |
| Düsseldorf | a | 1 173 | 1 256 | 1 251 | 1 278 | 1 256 | 1 085 | – | 7 299 |
| | b | 543 | 581 | 614 | 637 | 613 | 564 | – | 3 552 |
| | c | 290 | 284 | 298 | 302 | 304 | 205 | – | 1 683 |
| | d | 135 | 130 | 151 | 166 | 165 | 110 | – | 857 |
| Duisburg | a | 1 108 | 1 106 | 1 121 | 1 138 | 1 034 | 1 019 | – | 6 526 |
| | b | 566 | 559 | 585 | 577 | 509 | 528 | – | 3 324 |
| | c | 186 | 184 | 162 | 132 | 158 | 122 | – | 944 |
| | d | 100 | 82 | 85 | 69 | 78 | 64 | – | 478 |
| Essen | a | 1 366 | 1 630 | 1 733 | 1 639 | 1 532 | 1 333 | – | 9 233 |
| | b | 631 | 794 | 789 | 809 | 765 | 685 | – | 4 473 |
| | c | 164 | 171 | 167 | 146 | 159 | 139 | – | 946 |
| | d | 79 | 96 | 78 | 71 | 74 | 76 | – | 474 |
| Krefeld | a | 602 | 619 | 690 | 657 | 619 | 494 | – | 3 681 |
| | b | 275 | 286 | 354 | 341 | 290 | 251 | – | 1 797 |
| | c | 128 | 112 | 103 | 90 | 76 | 65 | – | 574 |
| | d | 57 | 56 | 57 | 49 | 41 | 32 | – | 292 |
| Mönchengladbach | a | 528 | 610 | 574 | 550 | 521 | 489 | – | 3 272 |
| | b | 248 | 302 | 275 | 287 | 279 | 258 | – | 1 649 |
| | c | 69 | 54 | 51 | 60 | 45 | 37 | – | 316 |
| | d | 37 | 28 | 25 | 29 | 20 | 19 | – | 158 |
| Mülheim an der Ruhr | a | 386 | 399 | 425 | 395 | 323 | 313 | – | 2 241 |
| | b | 182 | 188 | 201 | 198 | 166 | 152 | – | 1 087 |
| | c | 48 | 45 | 80 | 58 | 46 | 43 | – | 320 |
| | d | 23 | 19 | 40 | 27 | 26 | 25 | – | 160 |
| Oberhausen | a | 453 | 521 | 508 | 569 | 492 | 434 | – | 2 977 |
| | b | 235 | 275 | 274 | 292 | 254 | 223 | – | 1 553 |
| | c | 59 | 44 | 52 | 36 | 32 | 32 | – | 255 |
| | d | 32 | 24 | 32 | 15 | 18 | 19 | – | 140 |
| Remscheid | a | 266 | 282 | 314 | 302 | 333 | 237 | – | 1 734 |
| | b | 133 | 139 | 153 | 150 | 176 | 129 | – | 880 |
| | c | 26 | 39 | 37 | 28 | 45 | 25 | – | 200 |
| | d | 9 | 21 | 18 | 12 | 23 | 15 | – | 98 |
| Solingen | a | 347 | 371 | 412 | 412 | 357 | 310 | – | 2 209 |
| | b | 169 | 176 | 230 | 208 | 191 | 148 | – | 1 122 |
| | c | 68 | 60 | 44 | 57 | 42 | 39 | – | 310 |
| | d | 31 | 25 | 30 | 30 | 23 | 21 | – | 160 |

Noch: 2. Verteilung der Schülerpopulation 2003/2004

| Verwaltungsbezirk a = Zusammen b = weiblich c = Ausländer/-innen zusammen d = Ausländerinnen | | Schüler/-innen | | | | | | | ohne Jahrgang | insgesamt |
|--|----------|------------------------|---------------|---------------|---------------|---------------|---------------|----------|------------------|-----------|
| | | davon im Schuljahrgang | | | | | | | | |
| | | 05 | 06 | 07 | 08 | 09 | 10 | | | |
| Noch: Kreisfreie Stadt | | | | | | | | | | |
| Wuppertal | a | 767 | 816 | 841 | 873 | 833 | 674 | – | 4 804 | |
| | b | 345 | 404 | 428 | 422 | 422 | 331 | – | 2 352 | |
| | c | 128 | 100 | 120 | 114 | 121 | 82 | – | 665 | |
| | d | 52 | 50 | 65 | 58 | 54 | 38 | – | 317 | |
| Kreise | | | | | | | | | | |
| Kleve | a | 1 155 | 1 300 | 1 242 | 1 203 | 1 034 | 989 | – | 6 923 | |
| | b | 602 | 673 | 696 | 642 | 590 | 552 | – | 3 755 | |
| | c | 43 | 33 | 26 | 32 | 24 | 29 | – | 187 | |
| | d | 19 | 15 | 11 | 14 | 11 | 18 | – | 88 | |
| Mettmann | a | 1 783 | 1 847 | 1 943 | 1 873 | 1 901 | 1 740 | – | 11 087 | |
| | b | 962 | 943 | 1 013 | 1 030 | 1 052 | 950 | – | 5 950 | |
| | c | 188 | 229 | 213 | 189 | 189 | 183 | – | 1 191 | |
| | d | 94 | 108 | 112 | 108 | 115 | 106 | – | 643 | |
| Rhein-Kreis Neuss | a | 1 461 | 1 484 | 1 600 | 1 528 | 1 417 | 1 307 | 7 | 8 804 | |
| | b | 667 | 717 | 803 | 730 | 708 | 664 | 5 | 4 294 | |
| | c | 214 | 174 | 170 | 164 | 167 | 143 | 1 | 1 033 | |
| | d | 103 | 94 | 98 | 85 | 91 | 74 | 1 | 546 | |
| Viersen | a | 957 | 996 | 970 | 883 | 968 | 788 | – | 5 562 | |
| | b | 474 | 466 | 506 | 471 | 489 | 397 | – | 2 803 | |
| | c | 58 | 51 | 33 | 39 | 43 | 30 | – | 254 | |
| | d | 35 | 24 | 16 | 20 | 24 | 20 | – | 139 | |
| Wesel | a | 1 511 | 1 772 | 1 828 | 1 711 | 1 649 | 1 442 | – | 9 913 | |
| | b | 738 | 872 | 933 | 864 | 836 | 731 | – | 4 974 | |
| | c | 79 | 95 | 81 | 90 | 84 | 56 | – | 485 | |
| | d | 36 | 48 | 39 | 45 | 39 | 28 | – | 235 | |
| Reg.-Bez. Düsseldorf | a | 13 863 | 15 009 | 15 452 | 15 011 | 14 269 | 12 654 | 7 | 86 265 | |
| | b | 6 770 | 7 375 | 7 854 | 7 658 | 7 340 | 6 563 | 5 | 43 565 | |
| | c | 1 748 | 1 675 | 1 637 | 1 537 | 1 535 | 1 230 | 1 | 9 363 | |
| | d | 842 | 820 | 857 | 798 | 802 | 665 | 1 | 4 785 | |
| davon | | | | | | | | | | |
| kreisfreie Städte | a | 6 996 | 7 610 | 7 869 | 7 813 | 7 300 | 6 388 | – | 43 976 | |
| | b | 3 327 | 3 704 | 3 903 | 3 921 | 3 665 | 3 269 | – | 21 789 | |
| | c | 1 166 | 1 093 | 1 114 | 1 023 | 1 028 | 789 | – | 6 213 | |
| | d | 555 | 531 | 581 | 526 | 522 | 419 | – | 3 134 | |
| Kreise | a | 6 867 | 7 399 | 7 583 | 7 198 | 6 969 | 6 266 | 7 | 42 289 | |
| | b | 3 443 | 3 671 | 3 951 | 3 737 | 3 675 | 3 294 | 5 | 21 776 | |
| | c | 582 | 582 | 523 | 514 | 507 | 441 | 1 | 3 150 | |
| | d | 287 | 289 | 276 | 272 | 280 | 246 | 1 | 1 651 | |

Noch: 2. Verteilung der Schülerpopulation 2003/2004

| Verwaltungsbezirk a = Zusammen b = weiblich c = Ausländer/-innen zusammen d = Ausländerinnen | | Schüler/-innen | | | | | | | ohne Jahrgang | insgesamt |
|--|---|------------------------|-------|-------|-------|-------|-------|---|------------------|-----------|
| | | davon im Schuljahrgang | | | | | | | | |
| | | 05 | 06 | 07 | 08 | 09 | 10 | | | |
| Kreisfreie Städte | | | | | | | | | | |
| Aachen | a | 402 | 441 | 465 | 459 | 483 | 415 | – | 2 665 | |
| | b | 173 | 219 | 224 | 228 | 238 | 207 | – | 1 289 | |
| | c | 111 | 98 | 90 | 71 | 79 | 63 | – | 512 | |
| | d | 54 | 49 | 53 | 31 | 47 | 39 | – | 273 | |
| Bonn | a | 657 | 697 | 775 | 727 | 703 | 702 | – | 4 261 | |
| | b | 269 | 311 | 333 | 334 | 324 | 338 | – | 1 909 | |
| | c | 124 | 123 | 131 | 118 | 119 | 103 | – | 718 | |
| | d | 61 | 69 | 76 | 63 | 60 | 59 | – | 388 | |
| Köln | a | 2 148 | 2 248 | 2 318 | 2 406 | 2 222 | 2 029 | – | 13 371 | |
| | b | 1 051 | 1 132 | 1 145 | 1 234 | 1 136 | 1 060 | – | 6 758 | |
| | c | 697 | 667 | 613 | 675 | 608 | 521 | – | 3 781 | |
| | d | 343 | 333 | 309 | 363 | 297 | 291 | – | 1 936 | |
| Leverkusen | a | 450 | 508 | 514 | 490 | 504 | 418 | – | 2 884 | |
| | b | 231 | 274 | 254 | 226 | 237 | 214 | – | 1 436 | |
| | c | 46 | 58 | 46 | 41 | 42 | 34 | – | 267 | |
| | d | 27 | 25 | 27 | 21 | 21 | 19 | – | 140 | |
| Kreise | | | | | | | | | | |
| Aachen | a | 1 098 | 1 129 | 1 077 | 1 139 | 1 051 | 946 | – | 6 440 | |
| | b | 561 | 559 | 542 | 615 | 520 | 510 | – | 3 307 | |
| | c | 99 | 112 | 83 | 77 | 82 | 77 | – | 530 | |
| | d | 49 | 63 | 35 | 40 | 41 | 42 | – | 270 | |
| Düren | a | 836 | 937 | 1 012 | 991 | 886 | 815 | – | 5 477 | |
| | b | 427 | 429 | 458 | 540 | 432 | 390 | – | 2 676 | |
| | c | 67 | 69 | 60 | 57 | 45 | 50 | – | 348 | |
| | d | 30 | 41 | 21 | 26 | 21 | 25 | – | 164 | |
| Rhein-Erft-Kreis | a | 1 513 | 1 697 | 1 751 | 1 702 | 1 597 | 1 490 | – | 9 750 | |
| | b | 761 | 846 | 872 | 855 | 866 | 760 | – | 4 960 | |
| | c | 171 | 176 | 155 | 153 | 116 | 132 | – | 903 | |
| | d | 86 | 87 | 83 | 80 | 65 | 69 | – | 470 | |
| Euskirchen | a | 750 | 779 | 679 | 621 | 538 | 543 | – | 3 910 | |
| | b | 353 | 415 | 326 | 332 | 272 | 249 | – | 1 947 | |
| | c | 28 | 27 | 18 | 26 | 23 | 23 | – | 145 | |
| | d | 14 | 14 | 8 | 15 | 18 | 9 | – | 78 | |
| Heinsberg | a | 957 | 1 011 | 1 126 | 1 042 | 1 035 | 969 | – | 6 140 | |
| | b | 469 | 492 | 572 | 518 | 542 | 501 | – | 3 094 | |
| | c | 61 | 74 | 60 | 57 | 54 | 57 | – | 363 | |
| | d | 32 | 33 | 29 | 21 | 31 | 37 | – | 183 | |

Noch: 2. Verteilung der Schülerpopulation 2003/2004

| Verwaltungsbezirk a = Zusammen b = weiblich c = Ausländer/-innen zusammen d = Ausländerinnen | | Schüler/-innen | | | | | | | ohne Jahrgang | insgesamt |
|--|----------|------------------------|---------------|---------------|---------------|---------------|---------------|---|------------------|-----------|
| | | davon im Schuljahrgang | | | | | | | | |
| | | 05 | 06 | 07 | 08 | 09 | 10 | | | |
| Noch: Kreise | | | | | | | | | | |
| Oberbergischer Kreis | a | 1 282 | 1 349 | 1 345 | 1 324 | 1 304 | 1 110 | – | 7 714 | |
| | b | 639 | 687 | 660 | 670 | 720 | 570 | – | 3 946 | |
| | c | 68 | 73 | 59 | 76 | 67 | 47 | – | 390 | |
| | d | 36 | 51 | 27 | 46 | 37 | 27 | – | 224 | |
| Rhein.-Berg. Kreis | a | 961 | 1 000 | 1 053 | 1 035 | 995 | 910 | – | 5 954 | |
| | b | 461 | 464 | 486 | 520 | 501 | 434 | – | 2 866 | |
| | c | 74 | 74 | 69 | 82 | 52 | 84 | – | 435 | |
| | d | 34 | 32 | 37 | 36 | 24 | 47 | – | 210 | |
| Rhein-Sieg-Kreis | a | 1 712 | 1 762 | 1 854 | 1 772 | 1 760 | 1 641 | – | 10 501 | |
| | b | 822 | 832 | 938 | 926 | 940 | 870 | – | 5 328 | |
| | c | 146 | 161 | 147 | 119 | 128 | 101 | – | 802 | |
| | d | 86 | 74 | 73 | 67 | 73 | 47 | – | 420 | |
| Reg.-Bez. Köln | a | 12 766 | 13 558 | 13 969 | 13 708 | 13 078 | 11 988 | – | 79 067 | |
| | b | 6 217 | 6 660 | 6 810 | 6 998 | 6 728 | 6 103 | – | 39 516 | |
| | c | 1 692 | 1 712 | 1 531 | 1 552 | 1 415 | 1 292 | – | 9 194 | |
| | d | 852 | 871 | 778 | 809 | 735 | 711 | – | 4 756 | |
| davon | | | | | | | | | | |
| kreisfreie Städte | a | 3 657 | 3 894 | 4 072 | 4 082 | 3 912 | 3 564 | – | 23 181 | |
| | b | 1 724 | 1 936 | 1 956 | 2 022 | 1 935 | 1 819 | – | 11 392 | |
| | c | 978 | 946 | 880 | 905 | 848 | 721 | – | 5 278 | |
| | d | 485 | 476 | 465 | 478 | 425 | 408 | – | 2 737 | |
| Kreise | a | 9 109 | 9 664 | 9 897 | 9 626 | 9 166 | 8 424 | – | 55 886 | |
| | b | 4 493 | 4 724 | 4 854 | 4 976 | 4 793 | 4 284 | – | 28 124 | |
| | c | 714 | 766 | 651 | 647 | 567 | 571 | – | 3 916 | |
| | d | 367 | 395 | 313 | 331 | 310 | 303 | – | 2 019 | |
| Kreisfreie Städte | | | | | | | | | | |
| Bottrop | a | 348 | 363 | 414 | 383 | 316 | 341 | – | 2 165 | |
| | b | 176 | 180 | 201 | 185 | 161 | 171 | – | 1 074 | |
| | c | 50 | 30 | 41 | 25 | 21 | 24 | – | 191 | |
| | d | 28 | 18 | 22 | 13 | 11 | 11 | – | 103 | |
| Gelsenkirchen | a | 663 | 704 | 750 | 764 | 665 | 641 | – | 4 187 | |
| | b | 332 | 323 | 371 | 404 | 340 | 312 | – | 2 082 | |
| | c | 143 | 117 | 103 | 116 | 86 | 84 | – | 649 | |
| | d | 80 | 50 | 58 | 68 | 47 | 43 | – | 346 | |
| Münster | a | 779 | 833 | 861 | 805 | 828 | 736 | – | 4 842 | |
| | b | 377 | 390 | 412 | 394 | 401 | 368 | – | 2 342 | |
| | c | 46 | 63 | 60 | 56 | 44 | 33 | – | 302 | |
| | d | 33 | 32 | 31 | 26 | 27 | 13 | – | 162 | |

Noch: 2. Verteilung der Schülerpopulation 2003/2004

| Verwaltungsbezirk a = Zusammen b = weiblich c = Ausländer/-innen zusammen d = Ausländerinnen | | Schüler/-innen | | | | | | | ohne Jahrgang | insgesamt |
|--|----------|------------------------|---------------|---------------|---------------|---------------|--------------|----------|------------------|-----------|
| | | davon im Schuljahrgang | | | | | | | | |
| | | 05 | 06 | 07 | 08 | 09 | 10 | | | |
| Kreise | | | | | | | | | | |
| Borken | a | 1 916 | 1 854 | 1 955 | 1 903 | 1 697 | 1 543 | – | 10 868 | |
| | b | 951 | 952 | 1 019 | 1 013 | 898 | 867 | – | 5 700 | |
| | c | 54 | 43 | 46 | 43 | 52 | 37 | – | 275 | |
| | d | 21 | 18 | 23 | 27 | 28 | 23 | – | 140 | |
| Coesfeld | a | 860 | 908 | 1 023 | 985 | 1 013 | 883 | – | 5 672 | |
| | b | 410 | 435 | 496 | 508 | 527 | 445 | – | 2 821 | |
| | c | 26 | 17 | 25 | 22 | 25 | 20 | – | 135 | |
| | d | 13 | 8 | 14 | 10 | 12 | 9 | – | 66 | |
| Recklinghausen | a | 2 183 | 2 266 | 2 416 | 2 288 | 2 342 | 2 084 | – | 13 579 | |
| | b | 1 098 | 1 169 | 1 240 | 1 221 | 1 208 | 1 107 | – | 7 043 | |
| | c | 186 | 168 | 186 | 138 | 142 | 137 | – | 957 | |
| | d | 89 | 82 | 91 | 73 | 78 | 79 | – | 492 | |
| Steinfurt | a | 1 961 | 2 115 | 2 040 | 2 017 | 2 009 | 1 893 | 4 | 12 039 | |
| | b | 944 | 1 022 | 1 034 | 992 | 1 042 | 934 | 3 | 5 971 | |
| | c | 74 | 74 | 44 | 60 | 48 | 48 | 1 | 349 | |
| | d | 31 | 36 | 17 | 36 | 29 | 29 | – | 178 | |
| Warendorf | a | 1 160 | 1 251 | 1 172 | 1 129 | 1 178 | 1 085 | – | 6 975 | |
| | b | 562 | 618 | 604 | 596 | 593 | 548 | – | 3 521 | |
| | c | 51 | 50 | 65 | 41 | 34 | 24 | – | 265 | |
| | d | 25 | 23 | 41 | 25 | 16 | 12 | – | 142 | |
| Reg.-Bez. Münster | a | 9 870 | 10 294 | 10 631 | 10 274 | 10 048 | 9 206 | 4 | 60 327 | |
| | b | 4 850 | 5 089 | 5 377 | 5 313 | 5 170 | 4 752 | 3 | 30 554 | |
| | c | 630 | 562 | 570 | 501 | 452 | 407 | 1 | 3 123 | |
| | d | 320 | 267 | 297 | 278 | 248 | 219 | – | 1 629 | |
| davon | | | | | | | | | | |
| kreisfreie Städte | a | 1 790 | 1 900 | 2 025 | 1 952 | 1 809 | 1 718 | – | 11 194 | |
| | b | 885 | 893 | 984 | 983 | 902 | 851 | – | 5 498 | |
| | c | 239 | 210 | 204 | 197 | 151 | 141 | – | 1 142 | |
| | d | 141 | 100 | 111 | 107 | 85 | 67 | – | 611 | |
| Kreise | a | 8 080 | 8 394 | 8 606 | 8 322 | 8 239 | 7 488 | 4 | 49 133 | |
| | b | 3 965 | 4 196 | 4 393 | 4 330 | 4 268 | 3 901 | 3 | 25 056 | |
| | c | 391 | 352 | 366 | 304 | 301 | 266 | 1 | 1 981 | |
| | d | 179 | 167 | 186 | 171 | 163 | 152 | – | 1 018 | |
| Kreisfreie Stadt | | | | | | | | | | |
| Bielefeld | a | 892 | 947 | 887 | 930 | 853 | 816 | – | 5 325 | |
| | b | 416 | 439 | 463 | 478 | 455 | 408 | – | 2 659 | |
| | c | 106 | 143 | 129 | 137 | 119 | 100 | – | 734 | |
| | d | 58 | 67 | 76 | 71 | 64 | 58 | – | 394 | |

Noch: 2. Verteilung der Schülerpopulation 2003/2004

| Verwaltungsbezirk a = Zusammen b = weiblich c = Ausländer/-innen zusammen d = Ausländerinnen | | Schüler/-innen | | | | | | | |
|--|----------|------------------------|--------------|--------------|--------------|--------------|--------------|---------------|---------------|
| | | davon im Schuljahrgang | | | | | | ohne Jahrgang | insgesamt |
| | | 05 | 06 | 07 | 08 | 09 | 10 | | |
| Kreise | | | | | | | | | |
| Gütersloh | a | 1 496 | 1 595 | 1 564 | 1 521 | 1 441 | 1 346 | – | 8 963 |
| | b | 751 | 797 | 770 | 807 | 711 | 709 | – | 4 545 |
| | c | 97 | 92 | 85 | 91 | 91 | 66 | – | 522 |
| | d | 44 | 45 | 43 | 49 | 52 | 38 | – | 271 |
| Herford | a | 880 | 927 | 1 004 | 963 | 1 056 | 869 | – | 5 699 |
| | b | 449 | 453 | 541 | 490 | 548 | 464 | – | 2 945 |
| | c | 72 | 56 | 59 | 60 | 61 | 46 | – | 354 |
| | d | 41 | 24 | 33 | 32 | 38 | 27 | – | 195 |
| Höxter | a | 801 | 844 | 865 | 853 | 778 | 711 | – | 4 852 |
| | b | 387 | 416 | 423 | 426 | 387 | 374 | – | 2 413 |
| | c | 24 | 24 | 19 | 20 | 11 | 15 | – | 113 |
| | d | 15 | 16 | 12 | 8 | 6 | 13 | – | 70 |
| Lippe | a | 1 202 | 1 399 | 1 389 | 1 313 | 1 303 | 1 201 | – | 7 807 |
| | b | 604 | 709 | 705 | 669 | 672 | 625 | – | 3 984 |
| | c | 71 | 82 | 66 | 59 | 66 | 43 | – | 387 |
| | d | 35 | 46 | 36 | 36 | 31 | 29 | – | 213 |
| Minden-Lübbecke | a | 1 112 | 1 176 | 1 260 | 1 144 | 1 158 | 1 168 | – | 7 018 |
| | b | 543 | 592 | 625 | 602 | 608 | 615 | – | 3 585 |
| | c | 37 | 36 | 44 | 40 | 31 | 30 | – | 218 |
| | d | 15 | 17 | 18 | 23 | 15 | 19 | – | 107 |
| Paderborn | a | 1 245 | 1 258 | 1 271 | 1 252 | 1 206 | 1 134 | – | 7 366 |
| | b | 638 | 651 | 659 | 624 | 633 | 610 | – | 3 815 |
| | c | 46 | 51 | 47 | 36 | 53 | 29 | – | 262 |
| | d | 21 | 25 | 29 | 17 | 30 | 13 | – | 135 |
| Reg.-Bez. Detmold | a | 7 628 | 8 146 | 8 240 | 7 976 | 7 795 | 7 245 | – | 47 030 |
| | b | 3 788 | 4 057 | 4 186 | 4 096 | 4 014 | 3 805 | – | 23 946 |
| | c | 453 | 484 | 449 | 443 | 432 | 329 | – | 2 590 |
| | d | 229 | 240 | 247 | 236 | 236 | 197 | – | 1 385 |
| davon | | | | | | | | | |
| kreisfreie Stadt | a | 892 | 947 | 887 | 930 | 853 | 816 | – | 5 325 |
| | b | 416 | 439 | 463 | 478 | 455 | 408 | – | 2 659 |
| | c | 106 | 143 | 129 | 137 | 119 | 100 | – | 734 |
| | d | 58 | 67 | 76 | 71 | 64 | 58 | – | 394 |
| Kreise | a | 6 736 | 7 199 | 7 353 | 7 046 | 6 942 | 6 429 | – | 41 705 |
| | b | 3 372 | 3 618 | 3 723 | 3 618 | 3 559 | 3 397 | – | 21 287 |
| | c | 347 | 341 | 320 | 306 | 313 | 229 | – | 1 856 |
| | d | 171 | 173 | 171 | 165 | 172 | 139 | – | 991 |

Noch: 2. Verteilung der Schülerpopulation 2003/2004

| Verwaltungsbezirk a = Zusammen b = weiblich c = Ausländer/-innen zusammen d = Ausländerinnen | | Schüler/-innen | | | | | | | ohne Jahrgang | insgesamt |
|--|---|------------------------|-------|-------|-------|-------|-------|---|------------------|-----------|
| | | davon im Schuljahrgang | | | | | | | | |
| | | 05 | 06 | 07 | 08 | 09 | 10 | | | |
| Kreisfreie Städte | | | | | | | | | | |
| Bochum | a | 858 | 977 | 966 | 987 | 937 | 812 | – | 5 537 | |
| | b | 434 | 495 | 502 | 456 | 471 | 443 | – | 2 801 | |
| | c | 87 | 109 | 76 | 88 | 84 | 51 | – | 495 | |
| | d | 46 | 58 | 35 | 44 | 39 | 28 | – | 250 | |
| Dortmund | a | 1 514 | 1 576 | 1 602 | 1 629 | 1 484 | 1 394 | – | 9 199 | |
| | b | 774 | 813 | 822 | 864 | 760 | 701 | – | 4 734 | |
| | c | 311 | 269 | 236 | 258 | 232 | 198 | – | 1 504 | |
| | d | 150 | 141 | 132 | 133 | 122 | 112 | – | 790 | |
| Hagen | a | 555 | 546 | 530 | 568 | 506 | 509 | – | 3 214 | |
| | b | 285 | 244 | 270 | 286 | 259 | 252 | – | 1 596 | |
| | c | 82 | 60 | 70 | 83 | 74 | 66 | – | 435 | |
| | d | 45 | 27 | 28 | 33 | 46 | 32 | – | 211 | |
| Hamm | a | 693 | 642 | 657 | 626 | 612 | 527 | – | 3 757 | |
| | b | 339 | 327 | 344 | 330 | 312 | 290 | – | 1 942 | |
| | c | 78 | 55 | 57 | 72 | 56 | 37 | – | 355 | |
| | d | 42 | 29 | 30 | 31 | 30 | 23 | – | 185 | |
| Herne | a | 414 | 434 | 471 | 424 | 400 | 354 | – | 2 497 | |
| | b | 195 | 232 | 226 | 237 | 191 | 184 | – | 1 265 | |
| | c | 46 | 60 | 67 | 51 | 49 | 31 | – | 304 | |
| | d | 15 | 25 | 27 | 32 | 29 | 16 | – | 144 | |
| Kreise | | | | | | | | | | |
| Ennepe-Ruhr-Kreis | a | 984 | 1 140 | 1 128 | 1 117 | 1 085 | 930 | – | 6 384 | |
| | b | 465 | 515 | 588 | 582 | 574 | 465 | – | 3 189 | |
| | c | 88 | 118 | 95 | 76 | 86 | 65 | – | 528 | |
| | d | 42 | 49 | 53 | 45 | 45 | 36 | – | 270 | |
| Hochsauerlandkreis | a | 1 226 | 1 214 | 1 251 | 1 215 | 1 236 | 1 148 | – | 7 290 | |
| | b | 625 | 622 | 622 | 653 | 653 | 626 | – | 3 801 | |
| | c | 70 | 69 | 55 | 52 | 54 | 33 | – | 333 | |
| | d | 36 | 40 | 22 | 26 | 28 | 22 | – | 174 | |
| Märkischer Kreis | a | 1 758 | 1 802 | 1 882 | 1 753 | 1 711 | 1 560 | – | 10 466 | |
| | b | 918 | 846 | 958 | 947 | 902 | 807 | – | 5 378 | |
| | c | 213 | 173 | 187 | 156 | 168 | 127 | – | 1 024 | |
| | d | 105 | 90 | 102 | 93 | 88 | 75 | – | 553 | |
| Olpe | a | 561 | 651 | 573 | 549 | 533 | 483 | – | 3 350 | |
| | b | 271 | 321 | 289 | 265 | 272 | 252 | – | 1 670 | |
| | c | 32 | 39 | 22 | 27 | 22 | 23 | – | 165 | |
| | d | 17 | 21 | 12 | 14 | 12 | 15 | – | 91 | |

Noch: 2. Verteilung der Schülerpopulation 2003/2004

| Verwaltungsbezirk a = Zusammen b = weiblich c = Ausländer/-innen zusammen d = Ausländerinnen | | Schüler/-innen | | | | | | | ohne Jahrgang | insgesamt |
|--|----------|------------------------|---------------|---------------|---------------|---------------|---------------|-----------|------------------|-----------|
| | | davon im Schuljahrgang | | | | | | | | |
| | | 05 | 06 | 07 | 08 | 09 | 10 | | | |
| Noch: Kreise | | | | | | | | | | |
| Siegen-Wittgenstein | a | 1 212 | 1 197 | 1 258 | 1 240 | 1 252 | 1 091 | – | 7 250 | |
| | b | 611 | 598 | 647 | 635 | 635 | 536 | – | 3 662 | |
| | c | 95 | 68 | 61 | 68 | 56 | 59 | – | 407 | |
| | d | 50 | 38 | 29 | 33 | 35 | 28 | – | 213 | |
| Soest | a | 1 220 | 1 293 | 1 261 | 1 309 | 1 239 | 1 103 | – | 7 425 | |
| | b | 586 | 655 | 621 | 662 | 625 | 572 | – | 3 721 | |
| | c | 63 | 77 | 65 | 66 | 36 | 43 | – | 350 | |
| | d | 36 | 37 | 28 | 28 | 20 | 20 | – | 169 | |
| Unna | a | 1 200 | 1 410 | 1 304 | 1 238 | 1 211 | 1 052 | – | 7 415 | |
| | b | 589 | 687 | 641 | 627 | 627 | 551 | – | 3 722 | |
| | c | 109 | 100 | 101 | 78 | 70 | 57 | – | 515 | |
| | d | 54 | 52 | 47 | 40 | 43 | 35 | – | 271 | |
| Reg.-Bez. Arnsberg | a | 12 195 | 12 882 | 12 883 | 12 655 | 12 206 | 10 963 | – | 73 784 | |
| | b | 6 092 | 6 355 | 6 530 | 6 544 | 6 281 | 5 679 | – | 37 481 | |
| | c | 1 274 | 1 197 | 1 092 | 1 075 | 987 | 790 | – | 6 415 | |
| | d | 638 | 607 | 545 | 552 | 537 | 442 | – | 3 321 | |
| davon | | | | | | | | | | |
| kreisfreie Städte | a | 4 034 | 4 175 | 4 226 | 4 234 | 3 939 | 3 596 | – | 24 204 | |
| | b | 2 027 | 2 111 | 2 164 | 2 173 | 1 993 | 1 870 | – | 12 338 | |
| | c | 604 | 553 | 506 | 552 | 495 | 383 | – | 3 093 | |
| | d | 298 | 280 | 252 | 273 | 266 | 211 | – | 1 580 | |
| Kreise | a | 8 161 | 8 707 | 8 657 | 8 421 | 8 267 | 7 367 | – | 49 580 | |
| | b | 4 065 | 4 244 | 4 366 | 4 371 | 4 288 | 3 809 | – | 25 143 | |
| | c | 670 | 644 | 586 | 523 | 492 | 407 | – | 3 322 | |
| | d | 340 | 327 | 293 | 279 | 271 | 231 | – | 1 741 | |
| Nordrhein-Westfalen | a | 56 322 | 59 889 | 61 175 | 59 624 | 57 396 | 52 056 | 11 | 346 473 | |
| | b | 27 717 | 29 536 | 30 757 | 30 609 | 29 533 | 26 902 | 8 | 175 062 | |
| | c | 5 797 | 5 630 | 5 279 | 5 108 | 4 821 | 4 048 | 2 | 30 685 | |
| | d | 2 881 | 2 805 | 2 724 | 2 673 | 2 558 | 2 234 | 1 | 15 876 | |
| davon | | | | | | | | | | |
| kreisfreie Städte | a | 17 369 | 18 526 | 19 079 | 19 011 | 17 813 | 16 082 | – | 107 880 | |
| | b | 8 379 | 9 083 | 9 470 | 9 577 | 8 950 | 8 217 | – | 53 676 | |
| | c | 3 093 | 2 945 | 2 833 | 2 814 | 2 641 | 2 134 | – | 16 460 | |
| | d | 1 537 | 1 454 | 1 485 | 1 455 | 1 362 | 1 163 | – | 8 456 | |
| Kreise | a | 38 953 | 41 363 | 42 096 | 40 613 | 39 583 | 35 974 | 11 | 238 593 | |
| | b | 19 338 | 20 453 | 21 287 | 21 032 | 20 583 | 18 685 | 8 | 121 386 | |
| | c | 2 704 | 2 685 | 2 446 | 2 294 | 2 180 | 1 914 | 2 | 14 225 | |
| | d | 1 344 | 1 351 | 1 239 | 1 218 | 1 196 | 1 071 | 1 | 7 420 | |

3. Schulabgängerinnen und -abgänger im Abgangsjahr 2003

| Verwaltungsbezirk a = Zusammen b = weiblich c = Ausländer/-innen zusammen d = Ausländerinnen | Schulabgänger/-innen | | | | | | | | |
|--|---|---|-------------------------|---|---|-------|----------------------------------|-----------|-------|
| | mit Hauptschulabschluss nach Jahrgang 09 | | mit Sekundarabschluss I | | | | ohne Hauptschul- abschluss | insgesamt | |
| | zusammen | darunter mit Quali- fikations- vermerk | zusammen | davon mit | | | | | |
| | | | | Hauptschul- abschluss nach Jahr- gang 10 | Fachoberschulreife | | | | |
| | | | | zusammen | darunter mit Quali- fikations- vermerk | | | | |
| Kreisfreie Städte | | | | | | | | | |
| Düsseldorf | a | 19 | 19 | 948 | 29 | 919 | 413 | 10 | 977 |
| | b | 13 | 13 | 425 | 8 | 417 | 191 | 5 | 443 |
| | c | 8 | 8 | 224 | 11 | 213 | 83 | 2 | 234 |
| | d | 6 | 6 | 103 | 3 | 100 | 44 | 1 | 110 |
| Duisburg | a | 11 | 10 | 689 | 28 | 661 | 321 | 9 | 709 |
| | b | 4 | 4 | 349 | 12 | 337 | 186 | 6 | 359 |
| | c | – | – | 64 | 4 | 60 | 34 | 2 | 66 |
| | d | – | – | 43 | 3 | 40 | 25 | 1 | 44 |
| Essen | a | 18 | 16 | 1 176 | 32 | 1 144 | 507 | 14 | 1 208 |
| | b | 5 | 4 | 581 | 17 | 564 | 270 | 5 | 591 |
| | c | 1 | 1 | 89 | 5 | 84 | 37 | 1 | 91 |
| | d | 1 | 1 | 46 | 2 | 44 | 27 | – | 47 |
| Krefeld | a | 17 | 16 | 427 | 14 | 413 | 191 | 8 | 452 |
| | b | 7 | 7 | 208 | 6 | 202 | 99 | 6 | 221 |
| | c | 2 | 2 | 56 | – | 56 | 21 | – | 58 |
| | d | 1 | 1 | 32 | – | 32 | 11 | – | 33 |
| Mönchengladbach | a | 21 | 15 | 462 | 9 | 453 | 195 | 6 | 489 |
| | b | 8 | 7 | 228 | 7 | 221 | 97 | 4 | 240 |
| | c | – | – | 36 | 3 | 33 | 18 | – | 36 |
| | d | – | – | 14 | 2 | 12 | 6 | – | 14 |
| Mülheim an der Ruhr | a | 6 | 5 | 280 | 1 | 279 | 128 | 2 | 288 |
| | b | 4 | 3 | 130 | – | 130 | 62 | 1 | 135 |
| | c | 1 | 1 | 36 | – | 36 | 16 | – | 37 |
| | d | 1 | 1 | 21 | – | 21 | 9 | – | 22 |
| Oberhausen | a | 8 | 6 | 353 | 7 | 346 | 126 | 6 | 367 |
| | b | 7 | 5 | 182 | 3 | 179 | 66 | 3 | 192 |
| | c | 1 | 1 | 33 | – | 33 | 14 | – | 34 |
| | d | 1 | 1 | 14 | – | 14 | 6 | – | 15 |
| Remscheid | a | 8 | 6 | 229 | 13 | 216 | 82 | 4 | 241 |
| | b | 4 | 3 | 115 | 4 | 111 | 43 | 2 | 121 |
| | c | – | – | 36 | 3 | 33 | 13 | 1 | 37 |
| | d | – | – | 22 | 3 | 19 | 11 | – | 22 |
| Solingen | a | 2 | 2 | 271 | 13 | 258 | 137 | – | 273 |
| | b | – | – | 138 | 7 | 131 | 77 | – | 138 |
| | c | – | – | 29 | 1 | 28 | 13 | – | 29 |
| | d | – | – | 9 | – | 9 | 4 | – | 9 |

Noch: 3. Schulabgängerinnen und -abgänger im Abgangsjahr 2003

| Verwaltungsbezirk a = Zusammen b = weiblich c = Ausländer/-innen zusammen d = Ausländerinnen | Schulabgänger/-innen | | | | | | | | |
|--|---|---|-------------------------|---|---|---------------|----------------------------------|------------|---------------|
| | mit Hauptschulabschluss nach Jahrgang 09 | | mit Sekundarabschluss I | | | | ohne Hauptschul- abschluss | insgesamt | |
| | zusammen | darunter mit Quali- fikations- vermerk | zusammen | davon mit | | | | | |
| | | | | Hauptschul- abschluss nach Jahr- gang 10 | Fachoberschulreife | | | | |
| | | | | zusammen | darunter mit Quali- fikations- vermerk | | | | |
| Noch: Kreisfreie Stadt | | | | | | | | | |
| Wuppertal | a | 16 | 13 | 595 | 9 | 586 | 264 | 29 | 640 |
| | b | 6 | 6 | 303 | 6 | 297 | 130 | 15 | 324 |
| | c | 2 | 1 | 75 | - | 75 | 35 | 3 | 80 |
| | d | - | - | 39 | - | 39 | 20 | 2 | 41 |
| Kreise | | | | | | | | | |
| Kleve | a | 24 | 20 | 891 | 15 | 876 | 382 | 10 | 925 |
| | b | 13 | 10 | 514 | 11 | 503 | 239 | 4 | 531 |
| | c | - | - | 15 | 1 | 14 | 9 | - | 15 |
| | d | - | - | 11 | 1 | 10 | 8 | - | 11 |
| Mettmann | a | 31 | 22 | 1 609 | 55 | 1 554 | 718 | 24 | 1 664 |
| | b | 18 | 9 | 876 | 34 | 842 | 430 | 12 | 906 |
| | c | 5 | 2 | 145 | 3 | 142 | 60 | 1 | 151 |
| | d | 4 | 1 | 70 | 2 | 68 | 33 | - | 74 |
| Rhein-Kreis Neuss | a | 18 | 16 | 1 058 | 23 | 1 035 | 489 | 10 | 1 086 |
| | b | 9 | 9 | 545 | 11 | 534 | 288 | 4 | 558 |
| | c | 2 | 2 | 103 | 3 | 100 | 64 | 4 | 109 |
| | d | 1 | 1 | 52 | - | 52 | 35 | 1 | 54 |
| Viersen | a | 15 | 12 | 661 | 13 | 648 | 283 | 6 | 682 |
| | b | 6 | 5 | 351 | 9 | 342 | 173 | 2 | 359 |
| | c | - | - | 24 | - | 24 | 14 | - | 24 |
| | d | - | - | 14 | - | 14 | 10 | - | 14 |
| Wesel | a | 36 | 28 | 1 367 | 29 | 1 338 | 655 | 20 | 1 423 |
| | b | 14 | 12 | 737 | 13 | 724 | 367 | 7 | 758 |
| | c | - | - | 53 | - | 53 | 20 | - | 53 |
| | d | - | - | 32 | - | 32 | 12 | - | 32 |
| Reg.-Bez. Düsseldorf | a | 250 | 206 | 11 016 | 290 | 10 726 | 4 891 | 158 | 11 424 |
| | b | 118 | 97 | 5 682 | 148 | 5 534 | 2 718 | 76 | 5 876 |
| | c | 22 | 18 | 1 018 | 34 | 984 | 451 | 14 | 1 054 |
| | d | 15 | 12 | 522 | 16 | 506 | 261 | 5 | 542 |
| davon | | | | | | | | | |
| kreisfreie Städte | a | 126 | 108 | 5 430 | 155 | 5 275 | 2 364 | 88 | 5 644 |
| | b | 58 | 52 | 2 659 | 70 | 2 589 | 1 221 | 47 | 2 764 |
| | c | 15 | 14 | 678 | 27 | 651 | 284 | 9 | 702 |
| | d | 10 | 10 | 343 | 13 | 330 | 163 | 4 | 357 |
| Kreise | a | 124 | 98 | 5 586 | 135 | 5 451 | 2 527 | 70 | 5 780 |
| | b | 60 | 45 | 3 023 | 78 | 2 945 | 1 497 | 29 | 3 112 |
| | c | 7 | 4 | 340 | 7 | 333 | 167 | 5 | 352 |
| | d | 5 | 2 | 179 | 3 | 176 | 98 | 1 | 185 |

Noch: 3. Schulabgängerinnen und -abgänger im Abgangsjahr 2003

| Verwaltungsbezirk a = Zusammen b = weiblich c = Ausländer/-innen zusammen d = Ausländerinnen | Schulabgänger/-innen | | | | | | | | insgesamt |
|--|---|---|-------------------------|---|---|-------|----------------------------------|----|-----------|
| | mit Hauptschulabschluss nach Jahrgang 09 | | mit Sekundarabschluss I | | | | ohne Hauptschul- abschluss | | |
| | zusammen | darunter mit Quali- fikations- vermerk | zusammen | davon mit | | | | | |
| | | | | Hauptschul- abschluss nach Jahr- gang 10 | Fachoberschulreife | | | | |
| | | | zusammen | | darunter mit Quali- fikations- vermerk | | | | |
| Kreisfreie Städte | | | | | | | | | |
| Aachen | a | 17 | 10 | 348 | 5 | 343 | 138 | 9 | 374 |
| | b | 10 | 7 | 155 | 3 | 152 | 58 | 5 | 170 |
| | c | 3 | 3 | 39 | 1 | 38 | 16 | 3 | 45 |
| | d | 2 | 2 | 21 | - | 21 | 11 | 1 | 24 |
| Bonn | a | 21 | 14 | 607 | 15 | 592 | 211 | 22 | 650 |
| | b | 5 | 3 | 286 | 8 | 278 | 111 | 3 | 294 |
| | c | 2 | 2 | 107 | 4 | 103 | 44 | 2 | 111 |
| | d | - | - | 61 | 3 | 58 | 27 | - | 61 |
| Köln | a | 97 | 80 | 1 745 | 87 | 1 658 | 768 | 24 | 1 866 |
| | b | 45 | 39 | 892 | 38 | 854 | 422 | 12 | 949 |
| | c | 25 | 19 | 406 | 17 | 389 | 180 | 6 | 437 |
| | d | 13 | 11 | 215 | 11 | 204 | 96 | 1 | 229 |
| Leverkusen | a | 10 | 6 | 325 | 10 | 315 | 123 | 7 | 342 |
| | b | 4 | 3 | 168 | 3 | 165 | 84 | 2 | 174 |
| | c | 1 | 1 | 32 | 2 | 30 | 13 | 1 | 34 |
| | d | - | - | 16 | 1 | 15 | 9 | - | 16 |
| Kreise | | | | | | | | | |
| Aachen | a | 21 | 13 | 772 | 14 | 758 | 337 | 11 | 804 |
| | b | 11 | 6 | 411 | 6 | 405 | 203 | 5 | 427 |
| | c | - | - | 65 | - | 65 | 23 | - | 65 |
| | d | - | - | 39 | - | 39 | 11 | - | 39 |
| Düren | a | 21 | 10 | 668 | 12 | 656 | 256 | 4 | 693 |
| | b | 13 | 3 | 344 | 5 | 339 | 138 | 1 | 358 |
| | c | 1 | 1 | 29 | - | 29 | 11 | - | 30 |
| | d | - | - | 15 | - | 15 | 5 | - | 15 |
| Rhein-Erft-Kreis | a | 23 | 18 | 1 356 | 28 | 1 328 | 613 | 16 | 1 395 |
| | b | 10 | 8 | 693 | 21 | 672 | 349 | 6 | 709 |
| | c | 4 | 4 | 92 | - | 92 | 43 | 2 | 98 |
| | d | 2 | 2 | 46 | - | 46 | 22 | 1 | 49 |
| Euskirchen | a | 7 | 4 | 484 | 11 | 473 | 196 | 1 | 492 |
| | b | 2 | 1 | 244 | 2 | 242 | 102 | - | 246 |
| | c | - | - | 10 | - | 10 | 5 | - | 10 |
| | d | - | - | 5 | - | 5 | 4 | - | 5 |
| Heinsberg | a | 31 | 26 | 912 | 14 | 898 | 415 | 3 | 946 |
| | b | 14 | 12 | 473 | 8 | 465 | 237 | 1 | 488 |
| | c | 2 | 1 | 46 | - | 46 | 22 | 2 | 50 |
| | d | - | - | 23 | - | 23 | 12 | 1 | 24 |

Noch: 3. Schulabgängerinnen und -abgänger im Abgangsjahr 2003

| Verwaltungsbezirk a = Zusammen b = weiblich c = Ausländer/-innen zusammen d = Ausländerinnen | Schulabgänger/-innen | | | | | | | | |
|--|---|---|-------------------------|---|---|---------------|----------------------------------|------------|---------------|
| | mit Hauptschulabschluss nach Jahrgang 09 | | mit Sekundarabschluss I | | | | ohne Hauptschul- abschluss | insgesamt | |
| | zusammen | darunter mit Quali- fikations- vermerk | zusammen | davon mit | | | | | |
| | | | | Hauptschul- abschluss nach Jahr- gang 10 | Fachoberschulreife | | | | |
| | | | | zusammen | darunter mit Quali- fikations- vermerk | | | | |
| Noch: Kreise | | | | | | | | | |
| Oberbergischer Kreis | a | 35 | 29 | 1 084 | 14 | 1 070 | 508 | 7 | 1 126 |
| | b | 16 | 14 | 585 | 3 | 582 | 302 | 1 | 602 |
| | c | 2 | 1 | 36 | – | 36 | 9 | – | 38 |
| | d | 1 | – | 24 | – | 24 | 7 | – | 25 |
| Rhein.-Berg. Kreis | a | 8 | 8 | 850 | 16 | 834 | 399 | 6 | 864 |
| | b | 3 | 3 | 425 | 4 | 421 | 234 | 4 | 432 |
| | c | 1 | 1 | 64 | – | 64 | 21 | – | 65 |
| | d | – | – | 30 | – | 30 | 10 | – | 30 |
| Rhein-Sieg-Kreis | a | 39 | 33 | 1 377 | 36 | 1 341 | 585 | 32 | 1 448 |
| | b | 15 | 13 | 680 | 16 | 664 | 328 | 12 | 707 |
| | c | 3 | 2 | 72 | 3 | 69 | 27 | 3 | 78 |
| | d | 1 | 1 | 41 | 1 | 40 | 15 | 1 | 43 |
| Reg.-Bez. Köln | a | 330 | 251 | 10 528 | 262 | 10 266 | 4 549 | 142 | 11 000 |
| | b | 148 | 112 | 5 356 | 117 | 5 239 | 2 568 | 52 | 5 556 |
| | c | 44 | 35 | 998 | 27 | 971 | 414 | 19 | 1 061 |
| | d | 19 | 16 | 536 | 16 | 520 | 229 | 5 | 560 |
| davon | | | | | | | | | |
| kreisfreie Städte | a | 145 | 110 | 3 025 | 117 | 2 908 | 1 240 | 62 | 3 232 |
| | b | 64 | 52 | 1 501 | 52 | 1 449 | 675 | 22 | 1 587 |
| | c | 31 | 25 | 584 | 24 | 560 | 253 | 12 | 627 |
| | d | 15 | 13 | 313 | 15 | 298 | 143 | 2 | 330 |
| Kreise | a | 185 | 141 | 7 503 | 145 | 7 358 | 3 309 | 80 | 7 768 |
| | b | 84 | 60 | 3 855 | 65 | 3 790 | 1 893 | 30 | 3 969 |
| | c | 13 | 10 | 414 | 3 | 411 | 161 | 7 | 434 |
| | d | 4 | 3 | 223 | 1 | 222 | 86 | 3 | 230 |
| Kreisfreie Städte | | | | | | | | | |
| Bottrop | a | 7 | 7 | 236 | – | 236 | 102 | 6 | 249 |
| | b | 5 | 5 | 121 | – | 121 | 50 | 5 | 131 |
| | c | – | – | 13 | – | 13 | 3 | 1 | 14 |
| | d | – | – | 6 | – | 6 | 2 | – | 6 |
| Gelsenkirchen | a | 17 | 12 | 594 | 22 | 572 | 266 | 7 | 618 |
| | b | 9 | 5 | 313 | 14 | 299 | 152 | 3 | 325 |
| | c | 3 | 3 | 62 | 5 | 57 | 27 | – | 65 |
| | d | 2 | 2 | 37 | 4 | 33 | 17 | – | 39 |
| Münster | a | 12 | 8 | 714 | 14 | 700 | 324 | 5 | 731 |
| | b | 5 | 4 | 355 | 9 | 346 | 162 | 3 | 363 |
| | c | 2 | 1 | 44 | – | 44 | 21 | – | 46 |
| | d | 2 | 1 | 21 | – | 21 | 12 | – | 23 |

Noch: 3. Schulabgängerinnen und -abgänger im Abgangsjahr 2003

| Verwaltungsbezirk a = Zusammen b = weiblich c = Ausländer/-innen zusammen d = Ausländerinnen | Schulabgänger/-innen | | | | | | | | |
|--|---|---|-------------------------|---|---|--------------|----------------------------------|-----------|--------------|
| | mit Hauptschulabschluss nach Jahrgang 09 | | mit Sekundarabschluss I | | | | ohne Hauptschul- abschluss | insgesamt | |
| | zusammen | darunter mit Quali- fikations- vermerk | zusammen | davon mit | | | | | |
| | | | | Hauptschul- abschluss nach Jahr- gang 10 | Fachoberschulreife | | | | |
| | | | | zusammen | darunter mit Quali- fikations- vermerk | | | | |
| Kreise | | | | | | | | | |
| Borken | a | 21 | 12 | 1 302 | 11 | 1 291 | 698 | 2 | 1 325 |
| | b | 14 | 11 | 709 | 6 | 703 | 424 | - | 723 |
| | c | 1 | - | 31 | - | 31 | 17 | - | 32 |
| | d | - | - | 21 | - | 21 | 12 | - | 21 |
| Coesfeld | a | 11 | 9 | 794 | 17 | 777 | 340 | 1 | 806 |
| | b | 5 | 4 | 409 | 11 | 398 | 177 | - | 414 |
| | c | - | - | 12 | 1 | 11 | 3 | - | 12 |
| | d | - | - | 7 | - | 7 | 2 | - | 7 |
| Recklinghausen | a | 47 | 38 | 1 784 | 34 | 1 750 | 838 | 44 | 1 875 |
| | b | 26 | 21 | 935 | 17 | 918 | 490 | 26 | 987 |
| | c | 1 | 1 | 78 | 1 | 77 | 38 | 2 | 81 |
| | d | - | - | 42 | 1 | 41 | 21 | - | 42 |
| Steinfurt | a | 23 | 14 | 1 726 | 33 | 1 693 | 803 | 14 | 1 763 |
| | b | 8 | 7 | 902 | 15 | 887 | 475 | 4 | 914 |
| | c | 1 | 1 | 35 | 1 | 34 | 13 | - | 36 |
| | d | - | - | 19 | - | 19 | 10 | - | 19 |
| Warendorf | a | 14 | 11 | 994 | 22 | 972 | 416 | 9 | 1 017 |
| | b | 8 | 8 | 535 | 17 | 518 | 255 | 3 | 546 |
| | c | - | - | 27 | 3 | 24 | 14 | - | 27 |
| | d | - | - | 15 | 3 | 12 | 8 | - | 15 |
| Reg.-Bez. Münster | a | 152 | 111 | 8 144 | 153 | 7 991 | 3 787 | 88 | 8 384 |
| | b | 80 | 65 | 4 279 | 89 | 4 190 | 2 185 | 44 | 4 403 |
| | c | 8 | 6 | 302 | 11 | 291 | 136 | 3 | 313 |
| | d | 4 | 3 | 168 | 8 | 160 | 84 | - | 172 |
| davon | | | | | | | | | |
| kreisfreie Städte | a | 36 | 27 | 1 544 | 36 | 1 508 | 692 | 18 | 1 598 |
| | b | 19 | 14 | 789 | 23 | 766 | 364 | 11 | 819 |
| | c | 5 | 4 | 119 | 5 | 114 | 51 | 1 | 125 |
| | d | 4 | 3 | 64 | 4 | 60 | 31 | - | 68 |
| Kreise | a | 116 | 84 | 6 600 | 117 | 6 483 | 3 095 | 70 | 6 786 |
| | b | 61 | 51 | 3 490 | 66 | 3 424 | 1 821 | 33 | 3 584 |
| | c | 3 | 2 | 183 | 6 | 177 | 85 | 2 | 188 |
| | d | - | - | 104 | 4 | 100 | 53 | - | 104 |
| Kreisfreie Stadt | | | | | | | | | |
| Bielefeld | a | 16 | 13 | 634 | 10 | 624 | 276 | 9 | 659 |
| | b | 9 | 6 | 326 | 8 | 318 | 158 | 2 | 337 |
| | c | 1 | 1 | 65 | 1 | 64 | 28 | 2 | 68 |
| | d | - | - | 32 | 1 | 31 | 15 | 1 | 33 |

Noch: 3. Schulabgängerinnen und -abgänger im Abgangsjahr 2003

| Verwaltungsbezirk a = Zusammen b = weiblich c = Ausländer/-innen zusammen d = Ausländerinnen | Schulabgänger/-innen | | | | | | | | |
|--|---|---|-------------------------|---|---|--------------|----------------------------------|-----------|--------------|
| | mit Hauptschulabschluss nach Jahrgang 09 | | mit Sekundarabschluss I | | | | ohne Hauptschul- abschluss | insgesamt | |
| | zusammen | darunter mit Quali- fikations- vermerk | zusammen | davon mit | | | | | |
| | | | | Hauptschul- abschluss nach Jahr- gang 10 | Fachoberschulreife | | | | |
| | | | zusammen | | darunter mit Quali- fikations- vermerk | | | | |
| Kreise | | | | | | | | | |
| Gütersloh | a | 32 | 24 | 1 225 | 30 | 1 195 | 488 | 16 | 1 273 |
| | b | 14 | 10 | 602 | 11 | 591 | 282 | 9 | 625 |
| | c | 4 | 3 | 72 | 4 | 68 | 21 | - | 76 |
| | d | 2 | 1 | 35 | 2 | 33 | 15 | - | 37 |
| Herford | a | 14 | 13 | 866 | 10 | 856 | 430 | 8 | 888 |
| | b | 8 | 8 | 474 | 5 | 469 | 262 | 4 | 486 |
| | c | 1 | 1 | 32 | 1 | 31 | 18 | 1 | 34 |
| | d | - | - | 16 | - | 16 | 12 | 1 | 17 |
| Höxter | a | 13 | 8 | 652 | 8 | 644 | 297 | 3 | 668 |
| | b | 3 | 1 | 335 | 4 | 331 | 160 | 1 | 339 |
| | c | 1 | 1 | 6 | - | 6 | 5 | - | 7 |
| | d | - | - | 3 | - | 3 | 3 | - | 3 |
| Lippe | a | 36 | 32 | 1 018 | 15 | 1 003 | 408 | 9 | 1 063 |
| | b | 12 | 11 | 527 | 5 | 522 | 255 | 6 | 545 |
| | c | - | - | 40 | 6 | 34 | 7 | 1 | 41 |
| | d | - | - | 17 | 4 | 13 | 4 | 1 | 18 |
| Minden-Lübbecke | a | 20 | 10 | 948 | 19 | 929 | 396 | 8 | 976 |
| | b | 10 | 4 | 491 | 10 | 481 | 224 | 1 | 502 |
| | c | 1 | 1 | 23 | 1 | 22 | 8 | - | 24 |
| | d | 1 | 1 | 11 | - | 11 | 6 | - | 12 |
| Paderborn | a | 26 | 17 | 1 006 | 21 | 985 | 426 | - | 1 032 |
| | b | 13 | 10 | 521 | 6 | 515 | 247 | - | 534 |
| | c | 1 | 1 | 39 | 1 | 38 | 14 | - | 40 |
| | d | 1 | 1 | 21 | - | 21 | 7 | - | 22 |
| Reg.-Bez. Detmold | a | 157 | 117 | 6 349 | 113 | 6 236 | 2 721 | 53 | 6 559 |
| | b | 69 | 50 | 3 276 | 49 | 3 227 | 1 588 | 23 | 3 368 |
| | c | 9 | 8 | 277 | 14 | 263 | 101 | 4 | 290 |
| | d | 4 | 3 | 135 | 7 | 128 | 62 | 3 | 142 |
| davon | | | | | | | | | |
| kreisfreie Stadt | a | 16 | 13 | 634 | 10 | 624 | 276 | 9 | 659 |
| | b | 9 | 6 | 326 | 8 | 318 | 158 | 2 | 337 |
| | c | 1 | 1 | 65 | 1 | 64 | 28 | 2 | 68 |
| | d | - | - | 32 | 1 | 31 | 15 | 1 | 33 |
| Kreise | a | 141 | 104 | 5 715 | 103 | 5 612 | 2 445 | 44 | 5 900 |
| | b | 60 | 44 | 2 950 | 41 | 2 909 | 1 430 | 21 | 3 031 |
| | c | 8 | 7 | 212 | 13 | 199 | 73 | 2 | 222 |
| | d | 4 | 3 | 103 | 6 | 97 | 47 | 2 | 109 |

Noch: 3. Schulabgängerinnen und -abgänger im Abgangsjahr 2003

| Verwaltungsbezirk a = Zusammen b = weiblich c = Ausländer/-innen zusammen d = Ausländerinnen | Schulabgänger/-innen | | | | | | | | |
|--|---|---|-------------------------|---|---|-------|----------------------------------|-----------|-------|
| | mit Hauptschulabschluss nach Jahrgang 09 | | mit Sekundarabschluss I | | | | ohne Hauptschul- abschluss | insgesamt | |
| | zusammen | darunter mit Quali- fikations- vermerk | zusammen | davon mit | | | | | |
| | | | | Hauptschul- abschluss nach Jahr- gang 10 | Fachoberschulreife | | | | |
| | | | | zusammen | darunter mit Quali- fikations- vermerk | | | | |
| Kreisfreie Städte | | | | | | | | | |
| Bochum | a | 19 | 18 | 742 | 21 | 721 | 293 | 12 | 773 |
| | b | 13 | 12 | 386 | 11 | 375 | 149 | 3 | 402 |
| | c | 3 | 3 | 42 | 2 | 40 | 13 | 2 | 47 |
| | d | 3 | 3 | 33 | 2 | 31 | 8 | - | 36 |
| Dortmund | a | 36 | 28 | 1 273 | 45 | 1 228 | 568 | 20 | 1 329 |
| | b | 16 | 11 | 678 | 18 | 660 | 330 | 3 | 697 |
| | c | 8 | 7 | 140 | 6 | 134 | 67 | - | 148 |
| | d | 3 | 3 | 80 | 1 | 79 | 37 | - | 83 |
| Hagen | a | 16 | 16 | 443 | 5 | 438 | 206 | 1 | 460 |
| | b | 6 | 6 | 229 | 1 | 228 | 107 | 1 | 236 |
| | c | 7 | 7 | 41 | 3 | 38 | 13 | 1 | 49 |
| | d | 2 | 2 | 23 | 1 | 22 | 7 | 1 | 26 |
| Hamm | a | 18 | 14 | 492 | 20 | 472 | 207 | 7 | 517 |
| | b | 8 | 7 | 272 | 10 | 262 | 123 | 6 | 286 |
| | c | 1 | - | 22 | 3 | 19 | 9 | - | 23 |
| | d | - | - | 14 | 3 | 11 | 4 | - | 14 |
| Herne | a | 13 | 5 | 307 | 7 | 300 | 134 | 9 | 329 |
| | b | 5 | 2 | 141 | - | 141 | 73 | 4 | 150 |
| | c | 1 | - | 34 | 1 | 33 | 16 | 3 | 38 |
| | d | - | - | 23 | - | 23 | 11 | 1 | 24 |
| Kreise | | | | | | | | | |
| Ennepe-Ruhr-Kreis | a | 14 | 10 | 851 | 16 | 835 | 376 | 9 | 874 |
| | b | 3 | 3 | 418 | 6 | 412 | 204 | 1 | 422 |
| | c | - | - | 54 | 1 | 53 | 20 | 3 | 57 |
| | d | - | - | 30 | - | 30 | 13 | - | 30 |
| Hochsauerlandkreis | a | 29 | 20 | 1 077 | 13 | 1 064 | 460 | 14 | 1 120 |
| | b | 13 | 9 | 569 | 5 | 564 | 271 | 5 | 587 |
| | c | 1 | 1 | 39 | - | 39 | 13 | - | 40 |
| | d | - | - | 22 | - | 22 | 8 | - | 22 |
| Märkischer Kreis | a | 56 | 45 | 1 296 | 36 | 1 260 | 534 | 35 | 1 387 |
| | b | 32 | 26 | 659 | 11 | 648 | 288 | 14 | 705 |
| | c | 5 | 5 | 85 | 3 | 82 | 32 | 7 | 97 |
| | d | 3 | 3 | 52 | 2 | 50 | 18 | 6 | 61 |
| Olpe | a | 8 | 6 | 484 | 5 | 479 | 218 | 3 | 495 |
| | b | 4 | 2 | 276 | 3 | 273 | 133 | 3 | 283 |
| | c | - | - | 18 | - | 18 | 7 | - | 18 |
| | d | - | - | 9 | - | 9 | 5 | - | 9 |

Noch: 3. Schulabgängerinnen und -abgänger im Abgangsjahr 2003

| Verwaltungsbezirk a = Zusammen b = weiblich c = Ausländer/-innen zusammen d = Ausländerinnen | Schulabgänger/-innen | | | | | | | | |
|--|---|---|-------------------------|---|---|---------------|----------------------------------|------------|---------------|
| | mit Hauptschulabschluss nach Jahrgang 09 | | mit Sekundarabschluss I | | | | ohne Hauptschul- abschluss | insgesamt | |
| | zusammen | darunter mit Quali- fikations- vermerk | zusammen | davon mit | | | | | |
| | | | | Hauptschul- abschluss nach Jahr- gang 10 | Fachoberschulreife | | | | |
| | | | zusammen | | darunter mit Quali- fikations- vermerk | | | | |
| Noch: Kreise | | | | | | | | | |
| Siegen-Wittgenstein | a | 28 | 26 | 1 040 | 9 | 1 031 | 510 | 4 | 1 072 |
| | b | 11 | 10 | 544 | 5 | 539 | 297 | 2 | 557 |
| | c | 1 | 1 | 50 | - | 50 | 27 | - | 51 |
| | d | 1 | 1 | 26 | - | 26 | 14 | - | 27 |
| Soest | a | 36 | 24 | 921 | 16 | 905 | 360 | 4 | 961 |
| | b | 20 | 14 | 471 | 3 | 468 | 218 | 1 | 492 |
| | c | 1 | 1 | 36 | - | 36 | 5 | - | 37 |
| | d | 1 | 1 | 20 | - | 20 | 4 | - | 21 |
| Unna | a | 15 | 12 | 903 | 33 | 870 | 390 | 7 | 925 |
| | b | 9 | 7 | 479 | 11 | 468 | 238 | 1 | 489 |
| | c | 1 | 1 | 40 | 4 | 36 | 16 | - | 41 |
| | d | 1 | 1 | 21 | 3 | 18 | 12 | - | 22 |
| Reg.-Bez. Arnsberg | a | 288 | 224 | 9 829 | 226 | 9 603 | 4 256 | 125 | 10 242 |
| | b | 140 | 109 | 5 122 | 84 | 5 038 | 2 431 | 44 | 5 306 |
| | c | 29 | 26 | 601 | 23 | 578 | 238 | 16 | 646 |
| | d | 14 | 14 | 353 | 12 | 341 | 141 | 8 | 375 |
| davon | | | | | | | | | |
| kreisfreie Städte | a | 102 | 81 | 3 257 | 98 | 3 159 | 1 408 | 49 | 3 408 |
| | b | 48 | 38 | 1 706 | 40 | 1 666 | 782 | 17 | 1 771 |
| | c | 20 | 17 | 279 | 15 | 264 | 118 | 6 | 305 |
| | d | 8 | 8 | 173 | 7 | 166 | 67 | 2 | 183 |
| Kreise | a | 186 | 143 | 6 572 | 128 | 6 444 | 2 848 | 76 | 6 834 |
| | b | 92 | 71 | 3 416 | 44 | 3 372 | 1 649 | 27 | 3 535 |
| | c | 9 | 9 | 322 | 8 | 314 | 120 | 10 | 341 |
| | d | 6 | 6 | 180 | 5 | 175 | 74 | 6 | 192 |
| Nordrhein-Westfalen | a | 1 177 | 909 | 45 866 | 1 044 | 44 822 | 20 204 | 566 | 47 609 |
| | b | 555 | 433 | 23 715 | 487 | 23 228 | 11 490 | 239 | 24 509 |
| | c | 112 | 93 | 3 196 | 109 | 3 087 | 1 340 | 56 | 3 364 |
| | d | 56 | 48 | 1 714 | 59 | 1 655 | 777 | 21 | 1 791 |
| davon | | | | | | | | | |
| kreisfreie Städte | a | 425 | 339 | 13 890 | 416 | 13 474 | 5 980 | 226 | 14 541 |
| | b | 198 | 162 | 6 981 | 193 | 6 788 | 3 200 | 99 | 7 278 |
| | c | 72 | 61 | 1 725 | 72 | 1 653 | 734 | 30 | 1 827 |
| | d | 37 | 34 | 925 | 40 | 885 | 419 | 9 | 971 |
| Kreise | a | 752 | 570 | 31 976 | 628 | 31 348 | 14 224 | 340 | 33 068 |
| | b | 357 | 271 | 16 734 | 294 | 16 440 | 8 290 | 140 | 17 231 |
| | c | 40 | 32 | 1 471 | 37 | 1 434 | 606 | 26 | 1 537 |
| | d | 19 | 14 | 789 | 19 | 770 | 358 | 12 | 820 |

4. Lehrergrunddaten 2003/2004

| Verwaltungsbezirk | Lehrer/-innen | | | | | | | | | | | | | |
|-----------------------------|----------------|------------------------------------|--------------|-----------------------------------|-------------------------|-------------|------------------------------------|-------------------------|------------------|------------------------------------|-------------------------|---------------------|------------------------------------|-------------------------|
| | ins- gesamt | in % aller Lehrer/ -innen | weiblich | | | ausländisch | | | darunter | | | | | |
| | | | Anzahl | in % aller Lehre- rinnen | in % von Spalte 1 | Anzahl | in % aller Lehrer/ -innen | in % von Spalte 1 | hauptamtlich/BAT | | | vollzeitbeschäftigt | | |
| | | | | | | | | | Anzahl | in % aller Lehrer/ -innen | in % von Spalte 1 | Anzahl | in % aller Lehrer/ -innen | in % von Spalte 1 |
| 1 | 2 | 3 | 4 | 5 | 6 | 7 | 8 | 9 | 10 | 11 | 12 | 13 | 14 | |
| Kreisfreie Städte | | | | | | | | | | | | | | |
| Düsseldorf | 417 | 2,1 | 299 | 2,4 | 71,7 | 1 | 1,5 | 0,2 | 401 | 2,1 | 96,2 | 257 | 2,2 | 61,6 |
| Duisburg | 365 | 1,9 | 227 | 1,8 | 62,2 | 4 | 6,0 | 1,1 | 354 | 1,9 | 97,0 | 237 | 2,0 | 64,9 |
| Essen | 520 | 2,7 | 360 | 2,8 | 69,2 | 2 | 3,0 | 0,4 | 505 | 2,7 | 97,1 | 300 | 2,6 | 57,7 |
| Krefeld | 220 | 1,1 | 166 | 1,3 | 75,5 | 1 | 1,5 | 0,5 | 217 | 1,1 | 98,6 | 127 | 1,1 | 57,7 |
| Mönchengladbach | 183 | 0,9 | 112 | 0,9 | 61,2 | - | - | - | 177 | 0,9 | 96,7 | 115 | 1,0 | 62,8 |
| Mülheim an der Ruhr | 127 | 0,7 | 91 | 0,7 | 71,7 | - | - | - | 123 | 0,7 | 96,9 | 71 | 0,6 | 55,9 |
| Oberhausen | 155 | 0,8 | 94 | 0,7 | 60,6 | - | - | - | 151 | 0,8 | 97,4 | 106 | 0,9 | 68,4 |
| Remscheid | 90 | 0,5 | 53 | 0,4 | 58,9 | 1 | 1,5 | 1,1 | 87 | 0,5 | 96,7 | 63 | 0,5 | 70,0 |
| Solingen | 112 | 0,6 | 70 | 0,6 | 62,5 | 1 | 1,5 | 0,9 | 111 | 0,6 | 99,1 | 76 | 0,6 | 67,9 |
| Wuppertal | 258 | 1,3 | 174 | 1,4 | 67,4 | 1 | 1,5 | 0,4 | 252 | 1,3 | 97,7 | 165 | 1,4 | 64,0 |
| Kreise | | | | | | | | | | | | | | |
| Kleve | 378 | 1,9 | 235 | 1,8 | 62,2 | 2 | 3,0 | 0,5 | 373 | 2,0 | 98,7 | 248 | 2,1 | 65,6 |
| Mettmann | 625 | 3,2 | 436 | 3,4 | 69,8 | 2 | 3,0 | 0,3 | 609 | 3,2 | 97,4 | 340 | 2,9 | 54,4 |
| Rhein-Kreis Neuss | 495 | 2,5 | 334 | 2,6 | 67,5 | 3 | 4,5 | 0,6 | 485 | 2,6 | 98,0 | 301 | 2,6 | 60,8 |
| Viersen | 300 | 1,5 | 194 | 1,5 | 64,7 | - | - | - | 290 | 1,5 | 96,7 | 182 | 1,6 | 60,7 |
| Wesel | 569 | 2,9 | 363 | 2,9 | 63,8 | 3 | 4,5 | 0,5 | 547 | 2,9 | 96,1 | 337 | 2,9 | 59,2 |
| Reg.-Bez. Düsseldorf | 4 814 | 24,8 | 3 208 | 25,2 | 66,6 | 21 | 31,3 | 0,4 | 4 682 | 24,8 | 97,3 | 2 925 | 25,0 | 60,8 |
| davon | | | | | | | | | | | | | | |
| kreisfreie Städte | 2 447 | 12,6 | 1 646 | 13,0 | 67,3 | 11 | 16,4 | 0,4 | 2 378 | 12,6 | 97,2 | 1 517 | 12,9 | 62,0 |
| Kreise | 2 367 | 12,2 | 1 562 | 12,3 | 66,0 | 10 | 14,9 | 0,4 | 2 304 | 12,2 | 97,3 | 1 408 | 12,0 | 59,5 |
| Kreisfreie Städte | | | | | | | | | | | | | | |
| Aachen | 158 | 0,8 | 107 | 0,8 | 67,7 | 2 | 3,0 | 1,3 | 153 | 0,8 | 96,8 | 87 | 0,7 | 55,1 |
| Bonn | 270 | 1,4 | 193 | 1,5 | 71,5 | 1 | 1,5 | 0,4 | 258 | 1,4 | 95,6 | 154 | 1,3 | 57,0 |
| Köln | 764 | 3,9 | 537 | 4,2 | 70,3 | 8 | 11,9 | 1,0 | 725 | 3,8 | 94,9 | 463 | 3,9 | 60,6 |
| Leverkusen | 167 | 0,9 | 127 | 1,0 | 76,0 | 1 | 1,5 | 0,6 | 165 | 0,9 | 98,8 | 90 | 0,8 | 53,9 |
| Kreise | | | | | | | | | | | | | | |
| Aachen | 341 | 1,8 | 225 | 1,8 | 66,0 | 2 | 3,0 | 0,6 | 334 | 1,8 | 97,9 | 204 | 1,7 | 59,8 |
| Düren | 301 | 1,5 | 205 | 1,6 | 68,1 | 2 | 3,0 | 0,7 | 297 | 1,6 | 98,7 | 178 | 1,5 | 59,1 |
| Rhein-Erft-Kreis | 550 | 2,8 | 391 | 3,1 | 71,1 | - | - | - | 528 | 2,8 | 96,0 | 319 | 2,7 | 58,0 |
| Euskirchen | 214 | 1,1 | 134 | 1,1 | 62,6 | - | - | - | 211 | 1,1 | 98,6 | 145 | 1,2 | 67,8 |
| Heinsberg | 336 | 1,7 | 197 | 1,6 | 58,6 | - | - | - | 331 | 1,8 | 98,5 | 224 | 1,9 | 66,7 |
| Oberbergischer Kreis | 425 | 2,2 | 267 | 2,1 | 62,8 | 1 | 1,5 | 0,2 | 422 | 2,2 | 99,3 | 288 | 2,5 | 67,8 |
| Rhein.-Berg. Kreis | 337 | 1,7 | 233 | 1,8 | 69,1 | - | - | - | 329 | 1,7 | 97,6 | 188 | 1,6 | 55,8 |
| Rhein-Sieg-Kreis | 620 | 3,2 | 453 | 3,6 | 73,1 | 1 | 1,5 | 0,2 | 602 | 3,2 | 97,1 | 324 | 2,8 | 52,3 |
| Reg.-Bez. Köln | 4 483 | 23,1 | 3 069 | 24,2 | 68,5 | 18 | 26,9 | 0,4 | 4 355 | 23,1 | 97,1 | 2 664 | 22,7 | 59,4 |
| davon | | | | | | | | | | | | | | |
| kreisfreie Städte | 1 359 | 7,0 | 964 | 7,6 | 70,9 | 12 | 17,9 | 0,9 | 1 301 | 6,9 | 95,7 | 794 | 6,8 | 58,4 |
| Kreise | 3 124 | 16,1 | 2 105 | 16,6 | 67,4 | 6 | 9,0 | 0,2 | 3 054 | 16,2 | 97,8 | 1 870 | 16,0 | 59,9 |
| Kreisfreie Städte | | | | | | | | | | | | | | |
| Bottrop | 116 | 0,6 | 81 | 0,6 | 69,8 | - | - | - | 114 | 0,6 | 98,3 | 64 | 0,5 | 55,2 |
| Gelsenkirchen | 227 | 1,2 | 158 | 1,2 | 69,6 | 1 | 1,5 | 0,4 | 219 | 1,2 | 96,5 | 151 | 1,3 | 66,5 |
| Münster | 310 | 1,6 | 228 | 1,8 | 73,5 | - | - | - | 300 | 1,6 | 96,8 | 154 | 1,3 | 49,7 |

1) abgeordnete, beurlaubte und langfristig erkrankte Lehrkräfte

Noch: 4. Lehrergrunddaten 2003/2004

| Verwaltungsbezirk | Lehrer/-innen | | | | | | | | | | | | | |
|---|---------------|--------------------------|---------------|--------------------------|-------------------|-------------|--------------------------|-------------------|------------------|--------------------------|-------------------|---------------------|--------------------------|-------------------|
| | ins-gesamt | in % aller Lehrer/-innen | weiblich | | | ausländisch | | | darunter | | | | | |
| | | | Anzahl | in % aller Lehrer/-innen | in % von Spalte 1 | Anzahl | in % aller Lehrer/-innen | in % von Spalte 1 | hauptamtlich/BAT | | | vollzeitbeschäftigt | | |
| | | | | | | | | | Anzahl | in % aller Lehrer/-innen | in % von Spalte 1 | Anzahl | in % aller Lehrer/-innen | in % von Spalte 1 |
| 1 | 2 | 3 | 4 | 5 | 6 | 7 | 8 | 9 | 10 | 11 | 12 | 13 | 14 | |
| Kreise | | | | | | | | | | | | | | |
| Borken | 609 | 3,1 | 363 | 2,9 | 59,6 | 3 | 4,5 | 0,5 | 599 | 3,2 | 98,4 | 389 | 3,3 | 63,9 |
| Coesfeld | 334 | 1,7 | 217 | 1,7 | 65,0 | 1 | 1,5 | 0,3 | 326 | 1,7 | 97,6 | 179 | 1,5 | 53,6 |
| Recklinghausen | 744 | 3,8 | 490 | 3,9 | 65,9 | 1 | 1,5 | 0,1 | 721 | 3,8 | 96,9 | 453 | 3,9 | 60,9 |
| Steinfurt | 679 | 3,5 | 441 | 3,5 | 64,9 | - | - | - | 657 | 3,5 | 96,8 | 396 | 3,4 | 58,3 |
| Warendorf | 408 | 2,1 | 277 | 2,2 | 67,9 | 1 | 1,5 | 0,2 | 395 | 2,1 | 96,8 | 217 | 1,9 | 53,2 |
| Reg.-Bez. Münster | 3 427 | 17,6 | 2 255 | 17,7 | 65,8 | 7 | 10,4 | 0,2 | 3 331 | 17,7 | 97,2 | 2 003 | 17,1 | 58,4 |
| davon | | | | | | | | | | | | | | |
| kreisfreie Städte | 653 | 3,4 | 467 | 3,7 | 71,5 | 1 | 1,5 | 0,2 | 633 | 3,4 | 96,9 | 369 | 3,1 | 56,5 |
| Kreise | 2 774 | 14,3 | 1 788 | 14,1 | 64,5 | 6 | 9,0 | 0,2 | 2 698 | 14,3 | 97,3 | 1 634 | 13,9 | 58,9 |
| Kreisfreie Stadt | | | | | | | | | | | | | | |
| Bielefeld | 310 | 1,6 | 205 | 1,6 | 66,1 | 1 | 1,5 | 0,3 | 295 | 1,6 | 95,2 | 177 | 1,5 | 57,1 |
| Kreise | | | | | | | | | | | | | | |
| Gütersloh | 505 | 2,6 | 308 | 2,4 | 61,0 | 2 | 3,0 | 0,4 | 492 | 2,6 | 97,4 | 319 | 2,7 | 63,2 |
| Herford | 323 | 1,7 | 197 | 1,6 | 61,0 | 1 | 1,5 | 0,3 | 316 | 1,7 | 97,8 | 196 | 1,7 | 60,7 |
| Höxter | 255 | 1,3 | 147 | 1,2 | 57,6 | 1 | 1,5 | 0,4 | 248 | 1,3 | 97,3 | 155 | 1,3 | 60,8 |
| Lippe | 436 | 2,2 | 254 | 2,0 | 58,3 | 3 | 4,5 | 0,7 | 427 | 2,3 | 97,9 | 261 | 2,2 | 59,9 |
| Minden-Lübbecke | 398 | 2,0 | 241 | 1,9 | 60,6 | 2 | 3,0 | 0,5 | 388 | 2,1 | 97,5 | 243 | 2,1 | 61,1 |
| Paderborn | 419 | 2,2 | 286 | 2,3 | 68,3 | - | - | - | 405 | 2,1 | 96,7 | 237 | 2,0 | 56,6 |
| Reg.-Bez. Detmold | 2 646 | 13,6 | 1 638 | 12,9 | 61,9 | 10 | 14,9 | 0,4 | 2 571 | 13,6 | 97,2 | 1 588 | 13,5 | 60,0 |
| davon | | | | | | | | | | | | | | |
| kreisfreie Stadt | 310 | 1,6 | 205 | 1,6 | 66,1 | 1 | 1,5 | 0,3 | 295 | 1,6 | 95,2 | 177 | 1,5 | 57,1 |
| Kreise | 2 336 | 12,0 | 1 433 | 11,3 | 61,3 | 9 | 13,4 | 0,4 | 2 276 | 12,1 | 97,4 | 1 411 | 12,0 | 60,4 |
| Kreisfreie Städte | | | | | | | | | | | | | | |
| Bochum | 302 | 1,6 | 209 | 1,6 | 69,2 | - | - | - | 293 | 1,6 | 97,0 | 190 | 1,6 | 62,9 |
| Dortmund | 525 | 2,7 | 364 | 2,9 | 69,3 | 4 | 6,0 | 0,8 | 493 | 2,6 | 93,9 | 299 | 2,6 | 57,0 |
| Hagen | 173 | 0,9 | 108 | 0,8 | 62,4 | - | - | - | 168 | 0,9 | 97,1 | 120 | 1,0 | 69,4 |
| Hamm | 202 | 1,0 | 135 | 1,1 | 66,8 | - | - | - | 195 | 1,0 | 96,5 | 131 | 1,1 | 64,9 |
| Herne | 142 | 0,7 | 96 | 0,8 | 67,6 | 1 | 1,5 | 0,7 | 140 | 0,7 | 98,6 | 96 | 0,8 | 67,6 |
| Kreise | | | | | | | | | | | | | | |
| Ennepe-Ruhr-Kreis | 363 | 1,9 | 248 | 2,0 | 68,3 | - | - | - | 355 | 1,9 | 97,8 | 212 | 1,8 | 58,4 |
| Hochsauerlandkreis | 400 | 2,1 | 222 | 1,7 | 55,5 | 2 | 3,0 | 0,5 | 386 | 2,0 | 96,5 | 260 | 2,2 | 65,0 |
| Märkischer Kreis | 560 | 2,9 | 329 | 2,6 | 58,8 | 2 | 3,0 | 0,4 | 549 | 2,9 | 98,0 | 362 | 3,1 | 64,6 |
| Olpe | 184 | 0,9 | 95 | 0,7 | 51,6 | - | - | - | 176 | 0,9 | 95,7 | 120 | 1,0 | 65,2 |
| Siegen-Wittgenstein | 382 | 2,0 | 201 | 1,6 | 52,6 | - | - | - | 374 | 2,0 | 97,9 | 247 | 2,1 | 64,7 |
| Soest | 413 | 2,1 | 266 | 2,1 | 64,4 | 2 | 3,0 | 0,5 | 403 | 2,1 | 97,6 | 240 | 2,0 | 58,1 |
| Unna | 411 | 2,1 | 265 | 2,1 | 64,5 | - | - | - | 401 | 2,1 | 97,6 | 266 | 2,3 | 64,7 |
| Reg.-Bez. Arnsberg | 4 057 | 20,9 | 2 538 | 20,0 | 62,6 | 11 | 16,4 | 0,3 | 3 933 | 20,8 | 96,9 | 2 543 | 21,7 | 62,7 |
| davon | | | | | | | | | | | | | | |
| kreisfreie Städte | 1 344 | 6,9 | 912 | 7,2 | 67,9 | 5 | 7,5 | 0,4 | 1 289 | 6,8 | 95,9 | 836 | 7,1 | 62,2 |
| Kreise | 2 713 | 14,0 | 1 626 | 12,8 | 59,9 | 6 | 9,0 | 0,2 | 2 644 | 14,0 | 97,5 | 1 707 | 14,6 | 62,9 |
| Nordrhein-Westfalen | 19 427 | 100 | 12 708 | 100 | 65,4 | 67 | 100 | 0,3 | 18 872 | 100 | 97,1 | 11 723 | 100 | 60,3 |
| davon | | | | | | | | | | | | | | |
| kreisfreie Städte | 6 113 | 31,5 | 4 194 | 33,0 | 68,6 | 30 | 44,8 | 0,5 | 5 896 | 31,2 | 96,5 | 3 693 | 31,5 | 60,4 |
| Kreise | 13 314 | 68,5 | 8 514 | 67,0 | 63,9 | 37 | 55,2 | 0,3 | 12 976 | 68,8 | 97,5 | 8 030 | 68,5 | 60,3 |
| darunter langfristige abwesende Lehrer/-innen ¹⁾ | 262 | 1,3 | 205 | 1,6 | 78,2 | 1 | 1,5 | 0,4 | 259 | 1,4 | 98,9 | 173 | 1,5 | 66,0 |

5. Erteilte wöchentliche Unterrichtsstunden 2003/2004

| Verwaltungsbezirk | Erteilte wöchentliche Unterrichtsstunden | | | | | | | | | | | | | je 100 Schüler/-innen |
|-----------------------------|--|--------------------|-----------------|----------------|------------------|----------------|----------------------|-----------------|----------------|-------------------------------|---------------------|----------------|------------------------------|-----------------------|
| | der Lehrer/-innen | | | | | | | | | | darunter Mehrarbeit | | | |
| | insgesamt | in % aller Stunden | weiblich | | davon | | | | | | | | | |
| | | | Anzahl | in % von Sp. 1 | hauptamtlich/BAT | | | na/nb/Nicht-BAT | | | | | | |
| | | | | | Anzahl | in % von Sp. 1 | je ha/BAT-Lehrer/-in | Anzahl | in % von Sp. 1 | je na/nb/Nicht-BAT-Lehrer/-in | Anzahl | in % von Sp. 1 | je Lehrer/-in mit Mehrarbeit | |
| 1 | 2 | 3 | 4 | 5 | 6 | 7 | 8 | 9 | 10 | 11 | 12 | 13 | 14 | |
| Kreisfreie Städte | | | | | | | | | | | | | | |
| Düsseldorf | 8 565,0 | 2,1 | 6 024,0 | 70,3 | 8 446,0 | 98,6 | 21,1 | 119,0 | 1,4 | 7,4 | - | - | - | 117,3 |
| Duisburg | 7 801,0 | 1,9 | 4 670,0 | 59,9 | 7 703,0 | 98,7 | 21,8 | 98,0 | 1,3 | 8,9 | - | - | - | 119,5 |
| Essen | 10 521,0 | 2,6 | 6 855,0 | 65,2 | 10 417,0 | 99,0 | 20,6 | 104,0 | 1,0 | 6,9 | 2,0 | 0 | 2,0 | 113,9 |
| Krefeld | 4 477,0 | 1,1 | 3 297,0 | 73,6 | 4 452,0 | 99,4 | 20,5 | 25,0 | 0,6 | 8,3 | - | - | - | 121,6 |
| Mönchengladbach | 3 840,0 | 0,9 | 2 202,0 | 57,3 | 3 802,0 | 99,0 | 21,5 | 38,0 | 1,0 | 6,3 | - | - | - | 117,4 |
| Mülheim an der Ruhr | 2 543,0 | 0,6 | 1 780,0 | 70,0 | 2 514,0 | 98,9 | 20,4 | 29,0 | 1,1 | 7,3 | - | - | - | 113,5 |
| Oberhausen | 3 354,0 | 0,8 | 1 901,0 | 56,7 | 3 317,0 | 98,9 | 22,0 | 37,0 | 1,1 | 9,3 | - | - | - | 112,7 |
| Remscheid | 2 055,0 | 0,5 | 1 222,0 | 59,5 | 2 027,0 | 98,6 | 23,3 | 28,0 | 1,4 | 9,3 | - | - | - | 118,5 |
| Solingen | 2 418,0 | 0,6 | 1 484,0 | 61,4 | 2 410,0 | 99,7 | 21,7 | 8,0 | 0,3 | 8,0 | - | - | - | 109,5 |
| Wuppertal | 5 576,0 | 1,4 | 3 603,0 | 64,6 | 5 529,0 | 99,2 | 21,9 | 47,0 | 0,8 | 7,8 | - | - | - | 116,1 |
| Kreise | | | | | | | | | | | | | | |
| Kleve | 8 154,0 | 2,0 | 4 824,0 | 59,2 | 8 114,0 | 99,5 | 21,8 | 40,0 | 0,5 | 8,0 | 4,0 | 0 | 4,0 | 117,8 |
| Mettmann | 12 750,0 | 3,1 | 8 526,0 | 66,9 | 12 644,0 | 99,2 | 20,8 | 106,0 | 0,8 | 6,6 | 1,0 | 0 | 1,0 | 115,0 |
| Rhein-Kreis Neuss | 10 304,0 | 2,5 | 6 703,0 | 65,1 | 10 218,0 | 99,2 | 21,1 | 86,0 | 0,8 | 8,6 | 12,0 | 0,1 | 6,0 | 117,0 |
| Viersen | 6 413,0 | 1,6 | 3 943,0 | 61,5 | 6 327,0 | 98,7 | 21,8 | 86,0 | 1,3 | 8,6 | - | - | - | 115,3 |
| Wesel | 11 738,0 | 2,9 | 7 179,0 | 61,2 | 11 553,0 | 98,4 | 21,1 | 185,0 | 1,6 | 8,4 | - | - | - | 118,4 |
| Reg.-Bez. Düsseldorf | 100 509,0 | 24,6 | 64 213,0 | 63,9 | 99 473,0 | 99,0 | 21,2 | 1 036,0 | 1,0 | 7,8 | 19,0 | 0 | 3,8 | 116,5 |
| davon | | | | | | | | | | | | | | |
| kreisfreie Städte | 51 150,0 | 12,5 | 33 038,0 | 64,6 | 50 617,0 | 99,0 | 21,3 | 533,0 | 1,0 | 7,7 | 2,0 | 0 | 2,0 | 116,3 |
| Kreise | 49 359,0 | 12,1 | 31 175,0 | 63,2 | 48 856,0 | 99,0 | 21,2 | 503,0 | 1,0 | 8,0 | 17,0 | 0 | 4,3 | 116,7 |
| Kreisfreie Städte | | | | | | | | | | | | | | |
| Aachen | 3 107,0 | 0,8 | 1 965,0 | 63,2 | 3 066,0 | 98,7 | 20,0 | 41,0 | 1,3 | 8,2 | - | - | - | 116,6 |
| Bonn | 5 452,0 | 1,3 | 3 785,0 | 69,4 | 5 381,0 | 98,7 | 20,9 | 71,0 | 1,3 | 5,9 | - | - | - | 128,0 |
| Köln | 15 897,0 | 3,9 | 10 801,0 | 67,9 | 15 634,0 | 98,3 | 21,6 | 263,0 | 1,7 | 6,7 | 1,0 | 0 | 1,0 | 118,9 |
| Leverkusen | 3 462,0 | 0,8 | 2 596,0 | 75,0 | 3 446,0 | 99,5 | 20,9 | 16,0 | 0,5 | 8,0 | 5,0 | 0,1 | 2,5 | 120,0 |
| Kreise | | | | | | | | | | | | | | |
| Aachen | 7 347,0 | 1,8 | 4 669,0 | 63,5 | 7 298,0 | 99,3 | 21,9 | 49,0 | 0,7 | 7,0 | 4,0 | 0,1 | 2,0 | 114,1 |
| Düren | 6 402,0 | 1,6 | 4 254,0 | 66,4 | 6 366,0 | 99,4 | 21,4 | 36,0 | 0,6 | 9,0 | 14,0 | 0,2 | 7,0 | 116,9 |
| Rhein-Erft-Kreis | 11 230,0 | 2,7 | 7 705,0 | 68,6 | 11 063,0 | 98,5 | 21,0 | 167,0 | 1,5 | 7,6 | - | - | - | 115,2 |
| Euskirchen | 4 583,0 | 1,1 | 2 757,0 | 60,2 | 4 549,0 | 99,3 | 21,6 | 34,0 | 0,7 | 11,3 | 14,0 | 0,3 | 4,7 | 117,2 |
| Heinsberg | 7 206,0 | 1,8 | 3 912,0 | 54,3 | 7 164,0 | 99,4 | 21,6 | 42,0 | 0,6 | 8,4 | - | - | - | 117,4 |
| Oberbergischer Kreis | 9 412,0 | 2,3 | 5 711,0 | 60,7 | 9 392,0 | 99,8 | 22,3 | 20,0 | 0,2 | 6,7 | - | - | - | 122,0 |
| Rhein.-Berg. Kreis | 6 994,0 | 1,7 | 4 595,0 | 65,7 | 6 934,0 | 99,1 | 21,1 | 60,0 | 0,9 | 7,5 | 18,0 | 0,3 | 2,0 | 117,5 |
| Rhein-Sieg-Kreis | 12 744,0 | 3,1 | 8 914,0 | 69,9 | 12 604,0 | 98,9 | 20,9 | 140,0 | 1,1 | 7,8 | - | - | - | 121,4 |
| Reg.-Bez. Köln | 93 836,0 | 23,0 | 61 664,0 | 65,7 | 92 897,0 | 99,0 | 21,3 | 939,0 | 1,0 | 7,3 | 56,0 | 0,1 | 2,9 | 118,7 |
| davon | | | | | | | | | | | | | | |
| kreisfreie Städte | 27 918,0 | 6,8 | 19 147,0 | 68,6 | 27 527,0 | 98,6 | 21,2 | 391,0 | 1,4 | 6,7 | 6,0 | 0 | 2,0 | 120,4 |
| Kreise | 65 918,0 | 16,1 | 42 517,0 | 64,5 | 65 370,0 | 99,2 | 21,4 | 548,0 | 0,8 | 7,8 | 50,0 | 0,1 | 3,1 | 118,0 |
| Kreisfreie Städte | | | | | | | | | | | | | | |
| Bottrop | 2 498,0 | 0,6 | 1 678,0 | 67,2 | 2 478,0 | 99,2 | 21,7 | 20,0 | 0,8 | 10,0 | - | - | - | 115,4 |
| Gelsenkirchen | 4 829,0 | 1,2 | 3 358,0 | 69,5 | 4 784,0 | 99,1 | 21,8 | 45,0 | 0,9 | 5,6 | - | - | - | 115,3 |
| Münster | 5 858,0 | 1,4 | 4 122,0 | 70,4 | 5 798,0 | 99,0 | 19,3 | 60,0 | 1,0 | 6,0 | - | - | - | 121,0 |

Noch: 5. Erteilte wöchentliche Unterrichtsstunden 2003/2004

| Verwaltungsbezirk | Erteilte wöchentliche Unterrichtsstunden | | | | | | | | | | | | | je 100 Schüler/-innen |
|----------------------------|--|--------------------|------------------|----------------|------------------|----------------|----------------------|-----------------|----------------|-------------------------------|---------------------|----------------|------------------------------|-----------------------|
| | der Lehrer/-innen | | | | | | | | | | darunter Mehrarbeit | | | |
| | insgesamt | in % aller Stunden | weiblich | | davon | | | | | | | | | |
| | | | Anzahl | in % von Sp. 1 | hauptamtlich/BAT | | | na/nb/Nicht-BAT | | | | | | |
| | | | | | Anzahl | in % von Sp. 1 | je ha/BAT-Lehrer/-in | Anzahl | in % von Sp. 1 | je na/nb/Nicht-BAT-Lehrer/-in | Anzahl | in % von Sp. 1 | je Lehrer/-in mit Mehrarbeit | |
| 1 | 2 | 3 | 4 | 5 | 6 | 7 | 8 | 9 | 10 | 11 | 12 | 13 | 14 | |
| Kreise | | | | | | | | | | | | | | |
| Borken | 12 991,0 | 3,2 | 7 396,0 | 56,9 | 12 928,0 | 99,5 | 21,6 | 63,0 | 0,5 | 6,3 | 1,0 | 0 | 1,0 | 119,5 |
| Coesfeld | 6 798,0 | 1,7 | 4 225,0 | 62,2 | 6 746,0 | 99,2 | 20,7 | 52,0 | 0,8 | 6,5 | - | - | - | 119,9 |
| Recklinghausen | 15 613,0 | 3,8 | 9 980,0 | 63,9 | 15 445,0 | 98,9 | 21,4 | 168,0 | 1,1 | 7,3 | - | - | - | 115,0 |
| Steinfurt | 14 323,0 | 3,5 | 9 096,0 | 63,5 | 14 166,0 | 98,9 | 21,6 | 157,0 | 1,1 | 7,1 | 1,0 | 0 | 1,0 | 119,0 |
| Warendorf | 8 313,0 | 2,0 | 5 434,0 | 65,4 | 8 197,0 | 98,6 | 20,8 | 116,0 | 1,4 | 8,9 | - | - | - | 119,2 |
| Reg.-Bez. Münster | 71 223,0 | 17,4 | 45 289,0 | 63,6 | 70 542,0 | 99,0 | 21,2 | 681,0 | 1,0 | 7,1 | 2,0 | 0 | 1,0 | 118,1 |
| davon | | | | | | | | | | | | | | |
| kreisfreie Städte | 13 185,0 | 3,2 | 9 158,0 | 69,5 | 13 060,0 | 99,1 | 20,6 | 125,0 | 0,9 | 6,3 | - | - | - | 117,8 |
| Kreise | 58 038,0 | 14,2 | 36 131,0 | 62,3 | 57 482,0 | 99,0 | 21,3 | 556,0 | 1,0 | 7,3 | 2,0 | 0 | 1,0 | 118,1 |
| Kreisfreie Stadt | | | | | | | | | | | | | | |
| Bielefeld | 6 429,0 | 1,6 | 3 976,0 | 61,8 | 6 336,0 | 98,6 | 21,5 | 93,0 | 1,4 | 6,2 | - | - | - | 120,7 |
| Kreise | | | | | | | | | | | | | | |
| Gütersloh | 10 830,0 | 2,7 | 6 439,0 | 59,5 | 10 740,0 | 99,2 | 21,8 | 90,0 | 0,8 | 6,9 | 3,0 | 0 | 3,0 | 120,8 |
| Herford | 6 837,0 | 1,7 | 3 941,0 | 57,6 | 6 768,0 | 99,0 | 21,4 | 69,0 | 1,0 | 9,9 | - | - | - | 120,0 |
| Höxter | 5 491,0 | 1,3 | 3 036,0 | 55,3 | 5 428,0 | 98,9 | 21,9 | 63,0 | 1,1 | 9,0 | 13,0 | 0,2 | 2,6 | 113,2 |
| Lippe | 9 454,0 | 2,3 | 5 292,0 | 56,0 | 9 383,0 | 99,2 | 22,0 | 71,0 | 0,8 | 7,9 | - | - | - | 121,1 |
| Minden-Lübbecke | 8 321,0 | 2,0 | 4 808,0 | 57,8 | 8 265,0 | 99,3 | 21,3 | 56,0 | 0,7 | 5,6 | - | - | - | 118,6 |
| Paderborn | 8 578,0 | 2,1 | 5 506,0 | 64,2 | 8 439,0 | 98,4 | 20,8 | 139,0 | 1,6 | 9,9 | - | - | - | 116,5 |
| Reg.-Bez. Detmold | 55 940,0 | 13,7 | 32 998,0 | 59,0 | 55 359,0 | 99,0 | 21,5 | 581,0 | 1,0 | 7,7 | 16,0 | 0 | 2,7 | 118,9 |
| davon | | | | | | | | | | | | | | |
| kreisfreie Stadt | 6 429,0 | 1,6 | 3 976,0 | 61,8 | 6 336,0 | 98,6 | 21,5 | 93,0 | 1,4 | 6,2 | - | - | - | 120,7 |
| Kreise | 49 511,0 | 12,1 | 29 022,0 | 58,6 | 49 023,0 | 99,0 | 21,5 | 488,0 | 1,0 | 8,1 | 16,0 | 0 | 2,7 | 118,7 |
| Kreisfreie Städte | | | | | | | | | | | | | | |
| Bochum | 6 331,0 | 1,5 | 4 264,0 | 67,4 | 6 265,0 | 99,0 | 21,4 | 66,0 | 1,0 | 7,3 | 1,0 | 0 | 1,0 | 114,3 |
| Dortmund | 11 029,0 | 2,7 | 7 457,0 | 67,6 | 10 806,0 | 98,0 | 21,9 | 223,0 | 2,0 | 7,0 | - | - | - | 119,9 |
| Hagen | 3 787,0 | 0,9 | 2 247,0 | 59,3 | 3 756,0 | 99,2 | 22,4 | 31,0 | 0,8 | 6,2 | 4,0 | 0,1 | 4,0 | 117,8 |
| Hamm | 4 322,0 | 1,1 | 2 764,0 | 64,0 | 4 276,0 | 98,9 | 21,9 | 46,0 | 1,1 | 6,6 | 2,0 | 0 | 2,0 | 115,0 |
| Herne | 3 113,0 | 0,8 | 2 007,0 | 64,5 | 3 096,0 | 99,5 | 22,1 | 17,0 | 0,5 | 8,5 | - | - | - | 124,7 |
| Kreise | | | | | | | | | | | | | | |
| Ennepe-Ruhr-Kreis | 7 695,0 | 1,9 | 5 030,0 | 65,4 | 7 629,0 | 99,1 | 21,5 | 66,0 | 0,9 | 8,3 | - | - | - | 120,5 |
| Hochsauerlandkreis | 8 522,0 | 2,1 | 4 431,0 | 52,0 | 8 414,0 | 98,7 | 21,8 | 108,0 | 1,3 | 7,7 | 3,0 | 0 | 1,5 | 116,9 |
| Märkischer Kreis | 12 201,0 | 3,0 | 6 788,0 | 55,6 | 12 113,0 | 99,3 | 22,1 | 88,0 | 0,7 | 8,0 | 2,0 | 0 | 1,0 | 116,6 |
| Olpe | 4 055,0 | 1,0 | 1 957,0 | 48,3 | 4 001,0 | 98,7 | 22,7 | 54,0 | 1,3 | 6,8 | - | - | - | 121,0 |
| Siegen-Wittgenstein | 8 436,0 | 2,1 | 4 199,0 | 49,8 | 8 384,0 | 99,4 | 22,4 | 52,0 | 0,6 | 6,5 | 17,0 | 0,2 | 2,1 | 116,4 |
| Soest | 8 755,0 | 2,1 | 5 336,0 | 60,9 | 8 680,0 | 99,1 | 21,5 | 75,0 | 0,9 | 7,5 | 7,0 | 0,1 | 3,5 | 117,9 |
| Unna | 8 820,0 | 2,2 | 5 378,0 | 61,0 | 8 737,0 | 99,1 | 21,8 | 83,0 | 0,9 | 8,3 | 4,0 | 0 | 2,0 | 118,9 |
| Reg.-Bez. Arnsberg | 87 066,0 | 21,3 | 51 858,0 | 59,6 | 86 157,0 | 99,0 | 21,9 | 909,0 | 1,0 | 7,3 | 40,0 | 0 | 2,1 | 118,0 |
| davon | | | | | | | | | | | | | | |
| kreisfreie Städte | 28 582,0 | 7,0 | 18 739,0 | 65,6 | 28 199,0 | 98,7 | 21,9 | 383,0 | 1,3 | 7,0 | 7,0 | 0 | 2,3 | 118,1 |
| Kreise | 58 484,0 | 14,3 | 33 119,0 | 56,6 | 57 958,0 | 99,1 | 21,9 | 526,0 | 0,9 | 7,6 | 33,0 | 0,1 | 2,1 | 118,0 |
| Nordrhein-Westfalen | 408 574,0 | 100 | 256 022,0 | 62,7 | 404 428,0 | 99,0 | 21,4 | 4 146,0 | 1,0 | 7,5 | 133,0 | 0 | 2,6 | 117,9 |
| davon | | | | | | | | | | | | | | |
| kreisfreie Städte | 127 264,0 | 31,1 | 84 058,0 | 66,1 | 125 739,0 | 98,8 | 21,3 | 1 525,0 | 1,2 | 7,0 | 15,0 | 0 | 2,1 | 118,0 |
| Kreise | 281 310,0 | 68,9 | 171 964,0 | 61,1 | 278 689,0 | 99,1 | 21,5 | 2 621,0 | 0,9 | 7,8 | 118,0 | 0 | 2,7 | 117,9 |

Gesamtschulen

1. Schuleckdaten 2003/2004

| Verwaltungsbezirk | Schulen | Klassen | Schüler/-innen | | | | | | | | | | |
|-----------------------------|-----------|--------------|----------------|---------------|-------------------------|---------------|-------------------------|--------------|-------------------|-------------------------|----------------------------|------------------------------------|----|
| | | | ins- gesamt | weiblich | | ausländisch | | | Aussiedler/-innen | | je Klasse ¹⁾ | je Lehrer/ -in ²⁾ | |
| | | | | Anzahl | in % von Spalte 3 | zu- sammen | in % von Spalte 3 | weiblich | Anzahl | in % von Spalte 3 | | | |
| | | | 1 | 2 | 3 | 4 | 5 | 6 | 7 | 8 | 9 | 10 | 11 |
| Kreisfreie Städte | | | | | | | | | | | | | |
| Düsseldorf | 6 | 165 | 5 066 | 2 441 | 48,2 | 1 673 | 33,0 | 836 | 89 | 1,8 | 26,2 | 11,0 | |
| Duisburg | 13 | 402 | 12 878 | 6 438 | 50,0 | 3 417 | 26,5 | 1 733 | 244 | 1,9 | 27,7 | 13,7 | |
| Essen | 8 | 272 | 9 098 | 4 340 | 47,7 | 1 818 | 20,0 | 934 | 212 | 2,3 | 28,7 | 13,4 | |
| Krefeld | 4 | 125 | 4 235 | 2 198 | 51,9 | 629 | 14,9 | 324 | 178 | 4,2 | 28,3 | 12,5 | |
| Mönchengladbach | 5 | 113 | 4 091 | 2 097 | 51,3 | 535 | 13,1 | 288 | 192 | 4,7 | 29,5 | 13,7 | |
| Mülheim an der Ruhr | 3 | 105 | 3 800 | 1 887 | 49,7 | 492 | 12,9 | 268 | 54 | 1,4 | 29,1 | 13,4 | |
| Oberhausen | 4 | 142 | 4 593 | 2 257 | 49,1 | 883 | 19,2 | 449 | 99 | 2,2 | 28,7 | 13,4 | |
| Remscheid | 2 | 72 | 2 424 | 1 282 | 52,9 | 590 | 24,3 | 301 | 70 | 2,9 | 29,1 | 13,6 | |
| Solingen | 3 | 112 | 3 959 | 2 025 | 51,1 | 726 | 18,3 | 404 | 130 | 3,3 | 29,4 | 14,3 | |
| Wuppertal | 5 | 165 | 5 643 | 2 931 | 51,9 | 965 | 17,1 | 520 | 217 | 3,8 | 28,5 | 12,9 | |
| Kreise | | | | | | | | | | | | | |
| Kleve | 1 | 31 | 1 002 | 484 | 48,3 | 29 | 2,9 | 15 | 2 | 0,2 | 30,3 | 16,2 | |
| Mettmann | 5 | 163 | 5 536 | 2 689 | 48,6 | 907 | 16,4 | 492 | 288 | 5,2 | 28,5 | 13,1 | |
| Rhein-Kreis Neuss | 5 | 134 | 4 834 | 2 481 | 51,3 | 586 | 12,1 | 352 | 218 | 4,5 | 29,4 | 13,5 | |
| Viersen | 4 | 116 | 4 107 | 2 103 | 51,2 | 338 | 8,2 | 182 | 32 | 0,8 | 28,9 | 14,5 | |
| Wesel | 9 | 293 | 9 243 | 4 445 | 48,1 | 1 179 | 12,8 | 609 | 346 | 3,7 | 27,8 | 14,0 | |
| Reg.-Bez. Düsseldorf | 77 | 2 410 | 80 509 | 40 098 | 49,8 | 14 767 | 18,3 | 7 707 | 2 371 | 2,9 | 28,4 | 13,4 | |
| davon | | | | | | | | | | | | | |
| kreisfreie Städte | 53 | 1 673 | 55 787 | 27 896 | 50,0 | 11 728 | 21,0 | 6 057 | 1 485 | 2,7 | 28,3 | 13,2 | |
| Kreise | 24 | 737 | 24 722 | 12 202 | 49,4 | 3 039 | 12,3 | 1 650 | 886 | 3,6 | 28,5 | 13,8 | |
| Kreisfreie Städte | | | | | | | | | | | | | |
| Aachen | 3 | 102 | 3 317 | 1 622 | 48,9 | 364 | 11,0 | 196 | 82 | 2,5 | 27,9 | 12,5 | |
| Bonn | 3 | 97 | 3 273 | 1 589 | 48,5 | 426 | 13,0 | 209 | 111 | 3,4 | 28,4 | 12,2 | |
| Köln | 9 | 294 | 9 688 | 4 742 | 48,9 | 2 595 | 26,8 | 1 339 | 34 | 0,4 | 27,2 | 12,0 | |
| Leverkusen | 2 | 92 | 2 884 | 1 395 | 48,4 | 577 | 20,0 | 279 | 110 | 3,8 | 28,0 | 12,8 | |
| Kreise | | | | | | | | | | | | | |
| Aachen | 3 | 98 | 3 161 | 1 565 | 49,5 | 527 | 16,7 | 267 | 85 | 2,7 | 28,2 | 13,6 | |
| Düren | 4 | 122 | 3 856 | 1 850 | 48,0 | 498 | 12,9 | 265 | 180 | 4,7 | 27,8 | 13,5 | |
| Rhein-Erft-Kreis | 4 | 111 | 3 664 | 1 715 | 46,8 | 629 | 17,2 | 303 | 9 | 0,2 | 28,7 | 13,7 | |
| Euskirchen | 1 | 30 | 1 036 | 466 | 45,0 | 57 | 5,5 | 25 | 24 | 2,3 | 29,5 | 13,0 | |
| Heinsberg | 3 | 85 | 2 921 | 1 419 | 48,6 | 165 | 5,6 | 85 | 61 | 2,1 | 29,3 | 14,7 | |
| Oberbergischer Kreis | 4 | 122 | 4 209 | 2 129 | 50,6 | 415 | 9,9 | 219 | 423 | 10,0 | 28,8 | 14,5 | |
| Rhein.-Berg. Kreis | 2 | 69 | 2 246 | 1 107 | 49,3 | 180 | 8,0 | 94 | 33 | 1,5 | 27,1 | 13,1 | |
| Rhein-Sieg-Kreis | 3 | 103 | 3 809 | 1 930 | 50,7 | 344 | 9,0 | 180 | 210 | 5,5 | 29,6 | 12,7 | |
| Reg.-Bez. Köln | 41 | 1 325 | 44 064 | 21 529 | 48,9 | 6 777 | 15,4 | 3 461 | 1 362 | 3,1 | 28,2 | 13,0 | |
| davon | | | | | | | | | | | | | |
| kreisfreie Städte | 17 | 585 | 19 162 | 9 348 | 48,8 | 3 962 | 20,7 | 2 023 | 337 | 1,8 | 27,6 | 12,2 | |
| Kreise | 24 | 740 | 24 902 | 12 181 | 48,9 | 2 815 | 11,3 | 1 438 | 1 025 | 4,1 | 28,6 | 13,6 | |
| Kreisfreie Städte | | | | | | | | | | | | | |
| Bottrop | 2 | 74 | 2 347 | 1 085 | 46,2 | 469 | 20,0 | 225 | 116 | 4,9 | 28,2 | 13,4 | |
| Gelsenkirchen | 5 | 201 | 6 281 | 3 009 | 47,9 | 1 946 | 31,0 | 945 | 83 | 1,3 | 27,7 | 13,3 | |
| Münster | 1 | 36 | 1 462 | 739 | 50,5 | 33 | 2,3 | 16 | - | - | 30,2 | 14,2 | |

1) Es sind nur die Schülerinnen und Schüler sowie Klassen der Sekundarstufe I berücksichtigt. – 2) hauptamtliche/BAT- sowie nebenamtliche/nebenberufliche und Nicht-BAT Lehrerinnen und Lehrer

Noch: 1. Schuleckdaten 2003/2004

| Verwaltungsbezirk | Schulen | Klassen | Schüler/-innen | | | | | | | | | |
|----------------------------|------------|--------------|----------------|----------------|-------------------|---------------|-------------------|---------------|-------------------|-------------------|-------------------------|-----------------------------|
| | | | ins-gesamt | weiblich | | ausländisch | | | Aussiedler/-innen | | je Klasse ¹⁾ | je Lehrer/-in ²⁾ |
| | | | | Anzahl | in % von Spalte 3 | zu-sammen | in % von Spalte 3 | weiblich | Anzahl | in % von Spalte 3 | | |
| | | | 1 | 2 | 3 | 4 | 5 | 6 | 7 | 8 | 9 | 10 |
| Kreise | | | | | | | | | | | | |
| Borken | 1 | 6 | 152 | 71 | 46,7 | 8 | 5,3 | 4 | - | - | 25,3 | 8,9 |
| Coesfeld | 3 | 80 | 2 745 | 1 377 | 50,2 | 94 | 3,4 | 56 | 55 | 2,0 | 28,6 | 12,2 |
| Recklinghausen | 11 | 373 | 11 472 | 5 405 | 47,1 | 2 391 | 20,8 | 1 170 | 299 | 2,6 | 27,3 | 13,1 |
| Steinfurt | 3 | 79 | 2 754 | 1 402 | 50,9 | 118 | 4,3 | 64 | 162 | 5,9 | 29,8 | 13,0 |
| Warendorf | 1 | 35 | 1 039 | 474 | 45,6 | 355 | 34,2 | 169 | 38 | 3,7 | 26,6 | 11,1 |
| Reg.-Bez. Münster | 27 | 884 | 28 252 | 13 562 | 48,0 | 5 414 | 19,2 | 2 649 | 753 | 2,7 | 27,9 | 13,0 |
| davon | | | | | | | | | | | | |
| kreisfreie Städte | 8 | 311 | 10 090 | 4 833 | 47,9 | 2 448 | 24,3 | 1 186 | 199 | 2,0 | 28,1 | 13,4 |
| Kreise | 19 | 573 | 18 162 | 8 729 | 48,1 | 2 966 | 16,3 | 1 463 | 554 | 3,1 | 27,8 | 12,8 |
| Kreisfreie Stadt | | | | | | | | | | | | |
| Bielefeld | 6 | 175 | 5 488 | 2 782 | 50,7 | 861 | 15,7 | 479 | 342 | 6,2 | 27,1 | 12,2 |
| Kreise | | | | | | | | | | | | |
| Gütersloh | 3 | 115 | 3 593 | 1 736 | 48,3 | 384 | 10,7 | 213 | 339 | 9,4 | 28,3 | 13,4 |
| Herford | 6 | 198 | 6 438 | 2 990 | 46,4 | 630 | 9,8 | 312 | 1 007 | 15,6 | 28,4 | 13,6 |
| Höxter | - | - | - | - | - | - | - | - | - | - | - | - |
| Lippe | 4 | 134 | 4 389 | 2 217 | 50,5 | 257 | 5,9 | 137 | 357 | 8,1 | 28,9 | 13,4 |
| Minden-Lübbecke | 5 | 158 | 5 101 | 2 453 | 48,1 | 288 | 5,6 | 154 | 711 | 13,9 | 28,4 | 13,7 |
| Paderborn | 2 | 71 | 2 229 | 1 015 | 45,5 | 173 | 7,8 | 86 | 485 | 21,8 | 27,6 | 12,0 |
| Reg.-Bez. Detmold | 26 | 851 | 27 238 | 13 193 | 48,4 | 2 593 | 9,5 | 1 381 | 3 241 | 11,9 | 28,1 | 13,1 |
| davon | | | | | | | | | | | | |
| kreisfreie Stadt | 6 | 175 | 5 488 | 2 782 | 50,7 | 861 | 15,7 | 479 | 342 | 6,2 | 27,1 | 12,2 |
| Kreise | 20 | 676 | 21 750 | 10 411 | 47,9 | 1 732 | 8,0 | 902 | 2 899 | 13,3 | 28,4 | 13,4 |
| Kreisfreie Städte | | | | | | | | | | | | |
| Bochum | 6 | 184 | 5 925 | 2 970 | 50,1 | 919 | 15,5 | 465 | 100 | 1,7 | 27,3 | 12,0 |
| Dortmund | 9 | 283 | 9 065 | 4 457 | 49,2 | 2 169 | 23,9 | 1 071 | 314 | 3,5 | 27,7 | 13,1 |
| Hagen | 3 | 103 | 3 559 | 1 767 | 49,6 | 750 | 21,1 | 378 | 185 | 5,2 | 28,5 | 13,3 |
| Hamm | 2 | 72 | 2 331 | 1 142 | 49,0 | 482 | 20,7 | 262 | 234 | 10,0 | 28,3 | 13,2 |
| Herne | 3 | 97 | 3 078 | 1 527 | 49,6 | 759 | 24,7 | 393 | 158 | 5,1 | 27,2 | 13,4 |
| Kreise | | | | | | | | | | | | |
| Ennepe-Ruhr-Kreis | 5 | 149 | 4 795 | 2 325 | 48,5 | 502 | 10,5 | 255 | 255 | 5,3 | 27,8 | 13,8 |
| Hochsauerlandkreis | - | - | - | - | - | - | - | - | - | - | - | - |
| Märkischer Kreis | 4 | 144 | 4 838 | 2 419 | 50,0 | 734 | 15,2 | 378 | 449 | 9,3 | 28,4 | 14,0 |
| Olpe | - | - | - | - | - | - | - | - | - | - | - | - |
| Siegen-Wittgenstein | 3 | 78 | 2 800 | 1 421 | 50,8 | 309 | 11,0 | 174 | 156 | 5,6 | 28,7 | 13,7 |
| Soest | 1 | 24 | 783 | 381 | 48,7 | 39 | 5,0 | 21 | 113 | 14,4 | 28,5 | 12,0 |
| Unna | 10 | 279 | 9 303 | 4 678 | 50,3 | 1 418 | 15,2 | 730 | 636 | 6,8 | 28,6 | 13,3 |
| Reg.-Bez. Arnsberg | 46 | 1 413 | 46 477 | 23 087 | 49,7 | 8 081 | 17,4 | 4 127 | 2 600 | 5,6 | 28,0 | 13,2 |
| davon | | | | | | | | | | | | |
| kreisfreie Städte | 23 | 739 | 23 958 | 11 863 | 49,5 | 5 079 | 21,2 | 2 569 | 991 | 4,1 | 27,7 | 12,9 |
| Kreise | 23 | 674 | 22 519 | 11 224 | 49,8 | 3 002 | 13,3 | 1 558 | 1 609 | 7,1 | 28,4 | 13,5 |
| Nordrhein-Westfalen | 217 | 6 883 | 226 540 | 111 469 | 49,2 | 37 632 | 16,6 | 19 325 | 10 327 | 4,6 | 28,2 | 13,2 |
| davon | | | | | | | | | | | | |
| kreisfreie Städte | 107 | 3 483 | 114 485 | 56 722 | 49,5 | 24 078 | 21,0 | 12 314 | 3 354 | 2,9 | 28,0 | 12,9 |
| Kreise | 110 | 3 400 | 112 055 | 54 747 | 48,9 | 13 554 | 12,1 | 7 011 | 6 973 | 6,2 | 28,4 | 13,5 |

2. Verteilung der Schülerpopulation 2003/2004

| Verwaltungsbezirk a = Zusammen b = weiblich c = Ausländer/-innen zusammen d = Ausländerinnen | | Schüler/-innen | | | | | | | | | | | | ins- gesamt |
|--|---|---|-------|-------|-------|-------|-------|-------------------------------------|---------------------------|-----|-----|-----|----------------------------|----------------|
| | | davon im Schuljahrgang / in der Bildungsstufe | | | | | | | | | | | | |
| | | 05 | 06 | 07 | 08 | 09 | 10 | ohne Jahr- gang ¹⁾ | Sekun- dar- stufe I | 11 | 12 | 13 | Sekun- dar- stufe II | |
| Kreisfreie Städte | | | | | | | | | | | | | | |
| Düsseldorf | a | 706 | 705 | 720 | 724 | 740 | 735 | - | 4 330 | 290 | 237 | 209 | 736 | 5 066 |
| | b | 346 | 338 | 330 | 363 | 348 | 332 | - | 2 057 | 163 | 121 | 100 | 384 | 2 441 |
| | c | 219 | 234 | 230 | 253 | 267 | 265 | - | 1 468 | 83 | 64 | 58 | 205 | 1 673 |
| | d | 109 | 118 | 113 | 114 | 137 | 128 | - | 719 | 55 | 34 | 28 | 117 | 836 |
| Duisburg | a | 1 837 | 1 837 | 1 873 | 1 811 | 1 981 | 1 781 | - | 11 120 | 715 | 589 | 454 | 1 758 | 12 878 |
| | b | 895 | 906 | 921 | 896 | 979 | 910 | - | 5 507 | 380 | 299 | 252 | 931 | 6 438 |
| | c | 543 | 507 | 509 | 484 | 539 | 431 | - | 3 013 | 183 | 137 | 84 | 404 | 3 417 |
| | d | 291 | 257 | 247 | 241 | 270 | 205 | - | 1 511 | 97 | 71 | 54 | 222 | 1 733 |
| Essen | a | 1 281 | 1 282 | 1 314 | 1 317 | 1 360 | 1 245 | 5 | 7 804 | 564 | 395 | 335 | 1 294 | 9 098 |
| | b | 624 | 571 | 637 | 600 | 642 | 606 | 4 | 3 684 | 297 | 195 | 164 | 656 | 4 340 |
| | c | 285 | 250 | 272 | 293 | 281 | 250 | - | 1 631 | 91 | 50 | 46 | 187 | 1 818 |
| | d | 146 | 126 | 140 | 146 | 147 | 127 | - | 832 | 48 | 33 | 21 | 102 | 934 |
| Krefeld | a | 576 | 580 | 572 | 609 | 631 | 571 | - | 3 539 | 277 | 209 | 210 | 696 | 4 235 |
| | b | 284 | 308 | 292 | 298 | 334 | 317 | - | 1 833 | 151 | 113 | 101 | 365 | 2 198 |
| | c | 88 | 97 | 89 | 82 | 95 | 92 | - | 543 | 32 | 18 | 36 | 86 | 629 |
| | d | 47 | 47 | 53 | 38 | 46 | 45 | - | 276 | 20 | 9 | 19 | 48 | 324 |
| Mönchengladbach | a | 623 | 502 | 551 | 516 | 564 | 573 | - | 3 329 | 326 | 232 | 204 | 762 | 4 091 |
| | b | 319 | 268 | 288 | 252 | 293 | 272 | - | 1 692 | 173 | 127 | 105 | 405 | 2 097 |
| | c | 88 | 61 | 77 | 73 | 72 | 60 | - | 431 | 42 | 34 | 28 | 104 | 535 |
| | d | 49 | 32 | 45 | 38 | 39 | 27 | - | 230 | 25 | 21 | 12 | 58 | 288 |
| Mülheim an der Ruhr | a | 497 | 516 | 493 | 495 | 533 | 517 | - | 3 051 | 281 | 266 | 202 | 749 | 3 800 |
| | b | 241 | 276 | 247 | 236 | 246 | 258 | - | 1 504 | 128 | 143 | 112 | 383 | 1 887 |
| | c | 62 | 72 | 68 | 59 | 62 | 73 | - | 396 | 37 | 34 | 25 | 96 | 492 |
| | d | 29 | 40 | 37 | 31 | 28 | 49 | - | 214 | 20 | 20 | 14 | 54 | 268 |
| Oberhausen | a | 668 | 676 | 673 | 667 | 741 | 646 | - | 4 071 | 223 | 169 | 130 | 522 | 4 593 |
| | b | 331 | 323 | 320 | 325 | 360 | 319 | - | 1 978 | 110 | 92 | 77 | 279 | 2 257 |
| | c | 142 | 128 | 135 | 147 | 134 | 120 | - | 806 | 32 | 28 | 17 | 77 | 883 |
| | d | 72 | 53 | 69 | 75 | 71 | 63 | - | 403 | 16 | 18 | 12 | 46 | 449 |
| Remscheid | a | 351 | 350 | 356 | 348 | 357 | 334 | - | 2 096 | 142 | 93 | 93 | 328 | 2 424 |
| | b | 188 | 173 | 189 | 188 | 183 | 173 | - | 1 094 | 84 | 58 | 46 | 188 | 1 282 |
| | c | 82 | 82 | 77 | 92 | 105 | 85 | - | 523 | 24 | 18 | 25 | 67 | 590 |
| | d | 43 | 45 | 34 | 49 | 47 | 39 | - | 257 | 17 | 11 | 16 | 44 | 301 |
| Solingen | a | 546 | 543 | 590 | 549 | 543 | 525 | - | 3 296 | 255 | 227 | 181 | 663 | 3 959 |
| | b | 270 | 278 | 316 | 291 | 284 | 246 | - | 1 685 | 135 | 112 | 93 | 340 | 2 025 |
| | c | 96 | 113 | 105 | 95 | 101 | 108 | - | 618 | 53 | 30 | 25 | 108 | 726 |
| | d | 53 | 64 | 63 | 54 | 62 | 52 | - | 348 | 25 | 17 | 14 | 56 | 404 |

1) geistig Behinderte in Integrationsklassen

Noch: 2. Verteilung der Schülerpopulation 2003/2004

| Verwaltungsbezirk a = Zusammen b = weiblich c = Ausländer/-innen zusammen d = Ausländerinnen | | Schüler/-innen | | | | | | | | | | | | ins- gesamt |
|--|----------|---|---------------|---------------|---------------|---------------|---------------|-------------------------------------|---------------------------|--------------|--------------|--------------|----------------------------|----------------|
| | | davon im Schuljahrgang / in der Bildungsstufe | | | | | | | | | | | | |
| | | 05 | 06 | 07 | 08 | 09 | 10 | ohne Jahr- gang ¹⁾ | Sekun- dar- stufe I | 11 | 12 | 13 | Sekun- dar- stufe II | |
| Noch: Kreisfreie Stadt | | | | | | | | | | | | | | |
| Wuppertal | a | 809 | 792 | 800 | 760 | 797 | 750 | - | 4 708 | 385 | 296 | 254 | 935 | 5 643 |
| | b | 413 | 398 | 411 | 393 | 414 | 400 | - | 2 429 | 208 | 152 | 142 | 502 | 2 931 |
| | c | 130 | 144 | 139 | 142 | 144 | 144 | - | 843 | 58 | 30 | 34 | 122 | 965 |
| | d | 67 | 74 | 80 | 80 | 73 | 76 | - | 450 | 35 | 15 | 20 | 70 | 520 |
| Kreise | | | | | | | | | | | | | | |
| Kleve | a | 181 | 151 | 186 | 151 | 148 | 121 | - | 938 | 64 | - | - | 64 | 1 002 |
| | b | 77 | 76 | 94 | 74 | 76 | 45 | - | 442 | 42 | - | - | 42 | 484 |
| | c | 2 | 5 | 8 | 4 | 4 | 4 | - | 27 | 2 | - | - | 2 | 29 |
| | d | 1 | 3 | 3 | 3 | 2 | 1 | - | 13 | 2 | - | - | 2 | 15 |
| Mettmann | | | | | | | | | | | | | | |
| | a | 764 | 770 | 780 | 779 | 777 | 768 | - | 4 638 | 356 | 306 | 236 | 898 | 5 536 |
| | b | 367 | 362 | 395 | 379 | 344 | 369 | - | 2 216 | 186 | 165 | 122 | 473 | 2 689 |
| | c | 123 | 116 | 133 | 144 | 142 | 131 | - | 789 | 49 | 43 | 26 | 118 | 907 |
| | d | 60 | 63 | 89 | 70 | 76 | 70 | - | 428 | 28 | 19 | 17 | 64 | 492 |
| Rhein-Kreis Neuss | | | | | | | | | | | | | | |
| | a | 658 | 635 | 651 | 661 | 673 | 661 | - | 3 939 | 366 | 290 | 239 | 895 | 4 834 |
| | b | 322 | 306 | 336 | 320 | 347 | 367 | - | 1 998 | 204 | 158 | 121 | 483 | 2 481 |
| | c | 60 | 64 | 71 | 93 | 81 | 98 | - | 467 | 50 | 41 | 28 | 119 | 586 |
| | d | 32 | 42 | 42 | 44 | 54 | 71 | - | 285 | 33 | 21 | 13 | 67 | 352 |
| Viersen | | | | | | | | | | | | | | |
| | a | 564 | 567 | 552 | 557 | 572 | 535 | - | 3 347 | 329 | 243 | 188 | 760 | 4 107 |
| | b | 285 | 295 | 262 | 277 | 284 | 273 | - | 1 676 | 195 | 129 | 103 | 427 | 2 103 |
| | c | 38 | 47 | 52 | 49 | 51 | 40 | - | 277 | 25 | 20 | 16 | 61 | 338 |
| | d | 19 | 25 | 31 | 20 | 33 | 23 | - | 151 | 15 | 10 | 6 | 31 | 182 |
| Wesel | | | | | | | | | | | | | | |
| | a | 1 354 | 1 373 | 1 361 | 1 366 | 1 411 | 1 280 | 6 | 8 151 | 424 | 355 | 313 | 1 092 | 9 243 |
| | b | 634 | 614 | 675 | 634 | 643 | 608 | 3 | 3 811 | 229 | 213 | 192 | 634 | 4 445 |
| | c | 174 | 187 | 151 | 212 | 171 | 150 | - | 1 045 | 53 | 53 | 28 | 134 | 1 179 |
| | d | 85 | 88 | 72 | 111 | 89 | 77 | - | 522 | 29 | 38 | 20 | 87 | 609 |
| Reg.-Bez. Düsseldorf | | | | | | | | | | | | | | |
| | a | 11 415 | 11 279 | 11 472 | 11 310 | 11 828 | 11 042 | 11 | 68 357 | 4 997 | 3 907 | 3 248 | 12 152 | 80 509 |
| | b | 5 596 | 5 492 | 5 713 | 5 526 | 5 777 | 5 495 | 7 | 33 606 | 2 685 | 2 077 | 1 730 | 6 492 | 40 098 |
| | c | 2 132 | 2 107 | 2 116 | 2 222 | 2 249 | 2 051 | - | 12 877 | 814 | 600 | 476 | 1 890 | 14 767 |
| | d | 1 103 | 1 077 | 1 118 | 1 114 | 1 174 | 1 053 | - | 6 639 | 465 | 337 | 266 | 1 068 | 7 707 |
| davon | | | | | | | | | | | | | | |
| kreisfreie Städte | | | | | | | | | | | | | | |
| | a | 7 894 | 7 783 | 7 942 | 7 796 | 8 247 | 7 677 | 5 | 47 344 | 3 458 | 2 713 | 2 272 | 8 443 | 55 787 |
| | b | 3 911 | 3 839 | 3 951 | 3 842 | 4 083 | 3 833 | 4 | 23 463 | 1 829 | 1 412 | 1 192 | 4 433 | 27 896 |
| | c | 1 735 | 1 688 | 1 701 | 1 720 | 1 800 | 1 628 | - | 10 272 | 635 | 443 | 378 | 1 456 | 11 728 |
| | d | 906 | 856 | 881 | 866 | 920 | 811 | - | 5 240 | 358 | 249 | 210 | 817 | 6 057 |
| Kreise | | | | | | | | | | | | | | |
| | a | 3 521 | 3 496 | 3 530 | 3 514 | 3 581 | 3 365 | 6 | 21 013 | 1 539 | 1 194 | 976 | 3 709 | 24 722 |
| | b | 1 685 | 1 653 | 1 762 | 1 684 | 1 694 | 1 662 | 3 | 10 143 | 856 | 665 | 538 | 2 059 | 12 202 |
| | c | 397 | 419 | 415 | 502 | 449 | 423 | - | 2 605 | 179 | 157 | 98 | 434 | 3 039 |
| | d | 197 | 221 | 237 | 248 | 254 | 242 | - | 1 399 | 107 | 88 | 56 | 251 | 1 650 |

Noch: 2. Verteilung der Schülerpopulation 2003/2004

| Verwaltungsbezirk a = Zusammen b = weiblich c = Ausländer/-innen zusammen d = Ausländerinnen | | Schüler/-innen | | | | | | | | | | | | ins- gesamt |
|--|---|---|-------|-------|-------|-------|-------|-------------------------------------|---------------------------|-----|-----|-----|----------------------------|----------------|
| | | davon im Schuljahrgang / in der Bildungsstufe | | | | | | | | | | | | |
| | | 05 | 06 | 07 | 08 | 09 | 10 | ohne Jahr- gang ¹⁾ | Sekun- dar- stufe I | 11 | 12 | 13 | Sekun- dar- stufe II | |
| Kreisfreie Städte | | | | | | | | | | | | | | |
| Aachen | a | 509 | 493 | 494 | 466 | 453 | 434 | - | 2 849 | 225 | 137 | 106 | 468 | 3 317 |
| | b | 254 | 258 | 239 | 208 | 213 | 206 | - | 1 378 | 113 | 77 | 54 | 244 | 1 622 |
| | c | 57 | 57 | 69 | 39 | 65 | 48 | - | 335 | 12 | 5 | 12 | 29 | 364 |
| | d | 34 | 32 | 38 | 16 | 31 | 29 | - | 180 | 7 | 3 | 6 | 16 | 196 |
| Bonn | a | 453 | 448 | 451 | 449 | 481 | 463 | 13 | 2 758 | 209 | 179 | 127 | 515 | 3 273 |
| | b | 230 | 204 | 210 | 230 | 228 | 206 | 10 | 1 318 | 113 | 92 | 66 | 271 | 1 589 |
| | c | 54 | 55 | 44 | 59 | 77 | 81 | 2 | 372 | 19 | 25 | 10 | 54 | 426 |
| | d | 29 | 23 | 21 | 35 | 37 | 29 | 2 | 176 | 11 | 17 | 5 | 33 | 209 |
| Köln | a | 1 315 | 1 300 | 1 364 | 1 351 | 1 395 | 1 251 | 15 | 7 991 | 701 | 558 | 438 | 1 697 | 9 688 |
| | b | 640 | 617 | 675 | 691 | 636 | 611 | 7 | 3 877 | 352 | 271 | 242 | 865 | 4 742 |
| | c | 346 | 328 | 379 | 385 | 380 | 327 | 4 | 2 149 | 200 | 123 | 123 | 446 | 2 595 |
| | d | 178 | 170 | 203 | 196 | 190 | 172 | - | 1 109 | 102 | 64 | 64 | 230 | 1 339 |
| Leverkusen | a | 427 | 439 | 436 | 438 | 452 | 380 | - | 2 572 | 146 | 83 | 83 | 312 | 2 884 |
| | b | 211 | 221 | 202 | 201 | 220 | 181 | - | 1 236 | 73 | 40 | 46 | 159 | 1 395 |
| | c | 83 | 93 | 90 | 90 | 98 | 73 | - | 527 | 20 | 16 | 14 | 50 | 577 |
| | d | 41 | 50 | 48 | 43 | 43 | 32 | - | 257 | 10 | 5 | 7 | 22 | 279 |
| Kreise | | | | | | | | | | | | | | |
| Aachen | a | 451 | 464 | 463 | 453 | 498 | 434 | - | 2 763 | 160 | 116 | 122 | 398 | 3 161 |
| | b | 230 | 223 | 231 | 209 | 246 | 213 | - | 1 352 | 82 | 65 | 66 | 213 | 1 565 |
| | c | 83 | 82 | 85 | 75 | 72 | 73 | - | 470 | 18 | 19 | 20 | 57 | 527 |
| | d | 49 | 40 | 44 | 31 | 39 | 33 | - | 236 | 11 | 9 | 11 | 31 | 267 |
| Düren | a | 563 | 573 | 560 | 565 | 599 | 535 | - | 3 395 | 195 | 156 | 110 | 461 | 3 856 |
| | b | 290 | 287 | 273 | 240 | 269 | 264 | - | 1 623 | 98 | 74 | 55 | 227 | 1 850 |
| | c | 84 | 75 | 64 | 88 | 83 | 64 | - | 458 | 12 | 16 | 12 | 40 | 498 |
| | d | 54 | 37 | 39 | 40 | 36 | 39 | - | 245 | 8 | 8 | 4 | 20 | 265 |
| Rhein-Erft-Kreis | a | 534 | 532 | 527 | 528 | 549 | 517 | - | 3 187 | 210 | 173 | 94 | 477 | 3 664 |
| | b | 281 | 253 | 235 | 250 | 248 | 224 | - | 1 491 | 88 | 88 | 48 | 224 | 1 715 |
| | c | 84 | 89 | 85 | 93 | 103 | 95 | - | 549 | 35 | 29 | 16 | 80 | 629 |
| | d | 44 | 43 | 47 | 54 | 39 | 40 | - | 267 | 11 | 18 | 7 | 36 | 303 |
| Euskirchen | a | 150 | 146 | 149 | 148 | 151 | 142 | - | 886 | 62 | 48 | 40 | 150 | 1 036 |
| | b | 70 | 61 | 69 | 64 | 64 | 74 | - | 402 | 23 | 24 | 17 | 64 | 466 |
| | c | 7 | 9 | 11 | 9 | 8 | 9 | - | 53 | 3 | 1 | - | 4 | 57 |
| | d | 3 | 4 | 6 | 5 | 4 | 3 | - | 25 | - | - | - | - | 25 |
| Heinsberg | a | 449 | 414 | 410 | 406 | 427 | 383 | - | 2 489 | 186 | 134 | 112 | 432 | 2 921 |
| | b | 233 | 193 | 199 | 200 | 194 | 180 | - | 1 199 | 93 | 67 | 60 | 220 | 1 419 |
| | c | 22 | 13 | 19 | 23 | 28 | 27 | - | 132 | 15 | 10 | 8 | 33 | 165 |
| | d | 14 | 7 | 9 | 12 | 11 | 15 | - | 68 | 8 | 4 | 5 | 17 | 85 |

Noch: 2. Verteilung der Schülerpopulation 2003/2004

| Verwaltungsbezirk a = Zusammen b = weiblich c = Ausländer/-innen zusammen d = Ausländerinnen | | Schüler/-innen | | | | | | | | | | | | ins- gesamt |
|--|----------|---|--------------|--------------|--------------|--------------|--------------|-------------------------------------|---------------------------|--------------|--------------|--------------|----------------------------|----------------|
| | | davon im Schuljahrgang / in der Bildungsstufe | | | | | | | | | | | | |
| | | 05 | 06 | 07 | 08 | 09 | 10 | ohne Jahr- gang ¹⁾ | Sekun- dar- stufe I | 11 | 12 | 13 | Sekun- dar- stufe II | |
| Noch: Kreise | | | | | | | | | | | | | | |
| Oberbergischer Kreis | a | 592 | 583 | 594 | 582 | 596 | 562 | - | 3 509 | 305 | 229 | 166 | 700 | 4 209 |
| | b | 288 | 274 | 288 | 277 | 313 | 264 | - | 1 704 | 192 | 147 | 86 | 425 | 2 129 |
| | c | 82 | 48 | 57 | 59 | 53 | 80 | - | 379 | 18 | 11 | 7 | 36 | 415 |
| | d | 42 | 20 | 33 | 30 | 33 | 36 | - | 194 | 11 | 9 | 5 | 25 | 219 |
| Rhein.-Berg. Kreis | | | | | | | | | | | | | | |
| | a | 345 | 292 | 310 | 304 | 331 | 288 | - | 1 870 | 135 | 128 | 113 | 376 | 2 246 |
| | b | 165 | 140 | 138 | 159 | 158 | 148 | - | 908 | 68 | 67 | 64 | 199 | 1 107 |
| | c | 25 | 17 | 21 | 31 | 32 | 28 | - | 154 | 10 | 10 | 6 | 26 | 180 |
| | d | 11 | 6 | 9 | 25 | 12 | 15 | - | 78 | 8 | 4 | 4 | 16 | 94 |
| Rhein-Sieg-Kreis | | | | | | | | | | | | | | |
| | a | 494 | 512 | 502 | 507 | 549 | 480 | - | 3 044 | 330 | 276 | 159 | 765 | 3 809 |
| | b | 258 | 255 | 266 | 253 | 263 | 233 | - | 1 528 | 159 | 153 | 90 | 402 | 1 930 |
| | c | 50 | 38 | 41 | 44 | 51 | 45 | - | 269 | 37 | 24 | 14 | 75 | 344 |
| | d | 25 | 19 | 26 | 23 | 31 | 23 | - | 147 | 14 | 11 | 8 | 33 | 180 |
| Reg.-Bez. Köln | | | | | | | | | | | | | | |
| | a | 6 282 | 6 196 | 6 260 | 6 197 | 6 481 | 5 869 | 28 | 37 313 | 2 864 | 2 217 | 1 670 | 6 751 | 44 064 |
| | b | 3 150 | 2 986 | 3 025 | 2 982 | 3 052 | 2 804 | 17 | 18 016 | 1 454 | 1 165 | 894 | 3 513 | 21 529 |
| | c | 977 | 904 | 965 | 995 | 1 050 | 950 | 6 | 5 847 | 399 | 289 | 242 | 930 | 6 777 |
| | d | 524 | 451 | 523 | 510 | 506 | 466 | 2 | 2 982 | 201 | 152 | 126 | 479 | 3 461 |
| davon | | | | | | | | | | | | | | |
| kreisfreie Städte | | | | | | | | | | | | | | |
| | a | 2 704 | 2 680 | 2 745 | 2 704 | 2 781 | 2 528 | 28 | 16 170 | 1 281 | 957 | 754 | 2 992 | 19 162 |
| | b | 1 335 | 1 300 | 1 326 | 1 330 | 1 297 | 1 204 | 17 | 7 809 | 651 | 480 | 408 | 1 539 | 9 348 |
| | c | 540 | 533 | 582 | 573 | 620 | 529 | 6 | 3 383 | 251 | 169 | 159 | 579 | 3 962 |
| | d | 282 | 275 | 310 | 290 | 301 | 262 | 2 | 1 722 | 130 | 89 | 82 | 301 | 2 023 |
| Kreise | | | | | | | | | | | | | | |
| | a | 3 578 | 3 516 | 3 515 | 3 493 | 3 700 | 3 341 | - | 21 143 | 1 583 | 1 260 | 916 | 3 759 | 24 902 |
| | b | 1 815 | 1 686 | 1 699 | 1 652 | 1 755 | 1 600 | - | 10 207 | 803 | 685 | 486 | 1 974 | 12 181 |
| | c | 437 | 371 | 383 | 422 | 430 | 421 | - | 2 464 | 148 | 120 | 83 | 351 | 2 815 |
| | d | 242 | 176 | 213 | 220 | 205 | 204 | - | 1 260 | 71 | 63 | 44 | 178 | 1 438 |
| Kreisfreie Städte | | | | | | | | | | | | | | |
| Bottrop | | | | | | | | | | | | | | |
| | a | 338 | 352 | 351 | 348 | 356 | 344 | - | 2 089 | 102 | 70 | 86 | 258 | 2 347 |
| | b | 168 | 160 | 152 | 166 | 150 | 168 | - | 964 | 48 | 29 | 44 | 121 | 1 085 |
| | c | 69 | 95 | 68 | 72 | 73 | 58 | - | 435 | 19 | 7 | 8 | 34 | 469 |
| | d | 34 | 42 | 28 | 38 | 34 | 32 | - | 208 | 10 | 4 | 3 | 17 | 225 |
| Gelsenkirchen | | | | | | | | | | | | | | |
| | a | 938 | 991 | 937 | 927 | 922 | 861 | - | 5 576 | 272 | 258 | 175 | 705 | 6 281 |
| | b | 448 | 469 | 458 | 441 | 437 | 410 | - | 2 663 | 128 | 115 | 103 | 346 | 3 009 |
| | c | 303 | 356 | 330 | 290 | 262 | 270 | - | 1 811 | 52 | 48 | 35 | 135 | 1 946 |
| | d | 148 | 177 | 168 | 138 | 126 | 126 | - | 883 | 24 | 21 | 17 | 62 | 945 |
| Münster | | | | | | | | | | | | | | |
| | a | 186 | 186 | 182 | 182 | 177 | 175 | - | 1 088 | 131 | 103 | 140 | 374 | 1 462 |
| | b | 96 | 91 | 94 | 82 | 89 | 76 | - | 528 | 72 | 64 | 75 | 211 | 739 |
| | c | 2 | 6 | 7 | 2 | 5 | 5 | - | 27 | 2 | 2 | 2 | 6 | 33 |
| | d | 2 | 1 | 3 | 2 | 3 | 1 | - | 12 | 2 | 1 | 1 | 4 | 16 |

Noch: 2. Verteilung der Schülerpopulation 2003/2004

| Verwaltungsbezirk a = Zusammen b = weiblich c = Ausländer/-innen zusammen d = Ausländerinnen | | Schüler/-innen | | | | | | | | | | | | ins- gesamt |
|--|----------|---|--------------|--------------|--------------|--------------|--------------|-------------------------------------|---------------------------|--------------|--------------|--------------|----------------------------|----------------|
| | | davon im Schuljahrgang / in der Bildungsstufe | | | | | | | | | | | | |
| | | 05 | 06 | 07 | 08 | 09 | 10 | ohne Jahr- gang ¹⁾ | Sekun- dar- stufe I | 11 | 12 | 13 | Sekun- dar- stufe II | |
| Kreise | | | | | | | | | | | | | | |
| Borken | a | 25 | 24 | 25 | 24 | 25 | 22 | 7 | 152 | - | - | - | - | 152 |
| | b | 12 | 10 | 14 | 13 | 9 | 8 | 5 | 71 | - | - | - | - | 71 |
| | c | 2 | 1 | 3 | 1 | - | 1 | - | 8 | - | - | - | - | 8 |
| | d | - | 1 | 2 | 1 | - | - | - | 4 | - | - | - | - | 4 |
| Coesfeld | | | | | | | | | | | | | | |
| | a | 377 | 382 | 387 | 379 | 392 | 369 | - | 2 286 | 167 | 149 | 143 | 459 | 2 745 |
| | b | 202 | 186 | 185 | 178 | 195 | 177 | - | 1 123 | 91 | 91 | 72 | 254 | 1 377 |
| | c | 20 | 8 | 16 | 11 | 17 | 12 | - | 84 | 3 | 3 | 4 | 10 | 94 |
| | d | 14 | 5 | 10 | 5 | 8 | 7 | - | 49 | 2 | 3 | 2 | 7 | 56 |
| Recklinghausen | | | | | | | | | | | | | | |
| | a | 1 707 | 1 716 | 1 738 | 1 707 | 1 801 | 1 507 | 4 | 10 180 | 511 | 418 | 363 | 1 292 | 11 472 |
| | b | 819 | 787 | 785 | 758 | 833 | 729 | 3 | 4 714 | 277 | 212 | 202 | 691 | 5 405 |
| | c | 412 | 368 | 375 | 373 | 352 | 310 | - | 2 190 | 76 | 65 | 60 | 201 | 2 391 |
| | d | 219 | 162 | 180 | 169 | 173 | 155 | - | 1 058 | 40 | 40 | 32 | 112 | 1 170 |
| Steinfurt | | | | | | | | | | | | | | |
| | a | 387 | 387 | 418 | 391 | 395 | 376 | - | 2 354 | 177 | 108 | 115 | 400 | 2 754 |
| | b | 189 | 199 | 202 | 198 | 198 | 175 | - | 1 161 | 104 | 74 | 63 | 241 | 1 402 |
| | c | 17 | 24 | 16 | 18 | 15 | 12 | - | 102 | 6 | 4 | 6 | 16 | 118 |
| | d | 7 | 14 | 6 | 13 | 13 | - | - | 53 | 4 | 3 | 4 | 11 | 64 |
| Warendorf | | | | | | | | | | | | | | |
| | a | 149 | 147 | 172 | 159 | 174 | 129 | - | 930 | 56 | 25 | 28 | 109 | 1 039 |
| | b | 77 | 72 | 75 | 66 | 70 | 64 | - | 424 | 26 | 12 | 12 | 50 | 474 |
| | c | 52 | 52 | 58 | 50 | 68 | 41 | - | 321 | 21 | 7 | 6 | 34 | 355 |
| | d | 25 | 26 | 26 | 24 | 26 | 23 | - | 150 | 13 | 4 | 2 | 19 | 169 |
| Reg.-Bez. Münster | | | | | | | | | | | | | | |
| | a | 4 107 | 4 185 | 4 210 | 4 117 | 4 242 | 3 783 | 11 | 24 655 | 1 416 | 1 131 | 1 050 | 3 597 | 28 252 |
| | b | 2 011 | 1 974 | 1 965 | 1 902 | 1 981 | 1 807 | 8 | 11 648 | 746 | 597 | 571 | 1 914 | 13 562 |
| | c | 877 | 910 | 873 | 817 | 792 | 709 | - | 4 978 | 179 | 136 | 121 | 436 | 5 414 |
| | d | 449 | 428 | 423 | 390 | 383 | 344 | - | 2 417 | 95 | 76 | 61 | 232 | 2 649 |
| davon | | | | | | | | | | | | | | |
| kreisfreie Städte | | | | | | | | | | | | | | |
| | a | 1 462 | 1 529 | 1 470 | 1 457 | 1 455 | 1 380 | - | 8 753 | 505 | 431 | 401 | 1 337 | 10 090 |
| | b | 712 | 720 | 704 | 689 | 676 | 654 | - | 4 155 | 248 | 208 | 222 | 678 | 4 833 |
| | c | 374 | 457 | 405 | 364 | 340 | 333 | - | 2 273 | 73 | 57 | 45 | 175 | 2 448 |
| | d | 184 | 220 | 199 | 178 | 163 | 159 | - | 1 103 | 36 | 26 | 21 | 83 | 1 186 |
| Kreise | | | | | | | | | | | | | | |
| | a | 2 645 | 2 656 | 2 740 | 2 660 | 2 787 | 2 403 | 11 | 15 902 | 911 | 700 | 649 | 2 260 | 18 162 |
| | b | 1 299 | 1 254 | 1 261 | 1 213 | 1 305 | 1 153 | 8 | 7 493 | 498 | 389 | 349 | 1 236 | 8 729 |
| | c | 503 | 453 | 468 | 453 | 452 | 376 | - | 2 705 | 106 | 79 | 76 | 261 | 2 966 |
| | d | 265 | 208 | 224 | 212 | 220 | 185 | - | 1 314 | 59 | 50 | 40 | 149 | 1 463 |
| Kreisfreie Stadt | | | | | | | | | | | | | | |
| Bielefeld | | | | | | | | | | | | | | |
| | a | 788 | 787 | 797 | 792 | 794 | 771 | 8 | 4 737 | 349 | 202 | 200 | 751 | 5 488 |
| | b | 402 | 396 | 404 | 385 | 394 | 377 | 5 | 2 363 | 207 | 108 | 104 | 419 | 2 782 |
| | c | 147 | 126 | 145 | 140 | 97 | 101 | 2 | 758 | 46 | 26 | 31 | 103 | 861 |
| | d | 80 | 66 | 78 | 84 | 52 | 59 | 1 | 420 | 31 | 14 | 14 | 59 | 479 |

Noch: 2. Verteilung der Schülerpopulation 2003/2004

| Verwaltungsbezirk a = Zusammen b = weiblich c = Ausländer/-innen zusammen d = Ausländerinnen | | Schüler/-innen | | | | | | | | | | | | ins- gesamt |
|--|----------|---|--------------|--------------|--------------|--------------|--------------|-------------------------------------|---------------------------|--------------|--------------|------------|----------------------------|----------------|
| | | davon im Schuljahrgang / in der Bildungsstufe | | | | | | | | | | | | |
| | | 05 | 06 | 07 | 08 | 09 | 10 | ohne Jahr- gang ¹⁾ | Sekun- dar- stufe I | 11 | 12 | 13 | Sekun- dar- stufe II | |
| Kreise | | | | | | | | | | | | | | |
| Gütersloh | a | 533 | 537 | 560 | 557 | 564 | 499 | 1 | 3 251 | 153 | 98 | 91 | 342 | 3 593 |
| | b | 272 | 251 | 247 | 260 | 274 | 234 | - | 1 538 | 93 | 56 | 49 | 198 | 1 736 |
| | c | 64 | 72 | 65 | 60 | 61 | 44 | - | 366 | 13 | 3 | 2 | 18 | 384 |
| | d | 42 | 28 | 42 | 31 | 34 | 23 | - | 200 | 8 | 3 | 2 | 13 | 213 |
| Herford | a | 914 | 962 | 954 | 942 | 957 | 904 | - | 5 633 | 308 | 286 | 211 | 805 | 6 438 |
| | b | 412 | 434 | 437 | 435 | 430 | 412 | - | 2 560 | 163 | 147 | 120 | 430 | 2 990 |
| | c | 123 | 90 | 103 | 87 | 97 | 81 | - | 581 | 15 | 21 | 13 | 49 | 630 |
| | d | 53 | 46 | 55 | 43 | 48 | 37 | - | 282 | 7 | 14 | 9 | 30 | 312 |
| Höxter | a | - | - | - | - | - | - | - | - | - | - | - | - | - |
| | b | - | - | - | - | - | - | - | - | - | - | - | - | - |
| | c | - | - | - | - | - | - | - | - | - | - | - | - | - |
| | d | - | - | - | - | - | - | - | - | - | - | - | - | - |
| Lippe | a | 638 | 638 | 638 | 652 | 694 | 601 | 5 | 3 866 | 229 | 178 | 116 | 523 | 4 389 |
| | b | 313 | 329 | 313 | 300 | 356 | 299 | - | 1 910 | 136 | 104 | 67 | 307 | 2 217 |
| | c | 44 | 37 | 45 | 37 | 45 | 29 | - | 237 | 9 | 6 | 5 | 20 | 257 |
| | d | 19 | 20 | 23 | 20 | 23 | 19 | - | 124 | 5 | 5 | 3 | 13 | 137 |
| Minden-Lübbecke | a | 754 | 772 | 788 | 722 | 775 | 669 | 7 | 4 487 | 252 | 195 | 167 | 614 | 5 101 |
| | b | 368 | 368 | 371 | 350 | 345 | 314 | 4 | 2 120 | 135 | 112 | 86 | 333 | 2 453 |
| | c | 51 | 45 | 48 | 36 | 39 | 41 | - | 260 | 12 | 9 | 7 | 28 | 288 |
| | d | 30 | 22 | 26 | 20 | 17 | 24 | - | 139 | 8 | 5 | 2 | 15 | 154 |
| Paderborn | a | 294 | 336 | 311 | 332 | 357 | 317 | 11 | 1 958 | 127 | 90 | 54 | 271 | 2 229 |
| | b | 128 | 160 | 145 | 144 | 149 | 150 | 7 | 883 | 61 | 40 | 31 | 132 | 1 015 |
| | c | 22 | 21 | 22 | 31 | 33 | 26 | - | 155 | 10 | 4 | 4 | 18 | 173 |
| | d | 8 | 13 | 13 | 17 | 18 | 8 | - | 77 | 5 | 2 | 2 | 9 | 86 |
| Reg.-Bez. Detmold | a | 3 921 | 4 032 | 4 048 | 3 997 | 4 141 | 3 761 | 32 | 23 932 | 1 418 | 1 049 | 839 | 3 306 | 27 238 |
| | b | 1 895 | 1 938 | 1 917 | 1 874 | 1 948 | 1 786 | 16 | 11 374 | 795 | 567 | 457 | 1 819 | 13 193 |
| | c | 451 | 391 | 428 | 391 | 372 | 322 | 2 | 2 357 | 105 | 69 | 62 | 236 | 2 593 |
| | d | 232 | 195 | 237 | 215 | 192 | 170 | 1 | 1 242 | 64 | 43 | 32 | 139 | 1 381 |
| davon | | | | | | | | | | | | | | |
| kreisfreie Stadt | a | 788 | 787 | 797 | 792 | 794 | 771 | 8 | 4 737 | 349 | 202 | 200 | 751 | 5 488 |
| | b | 402 | 396 | 404 | 385 | 394 | 377 | 5 | 2 363 | 207 | 108 | 104 | 419 | 2 782 |
| | c | 147 | 126 | 145 | 140 | 97 | 101 | 2 | 758 | 46 | 26 | 31 | 103 | 861 |
| | d | 80 | 66 | 78 | 84 | 52 | 59 | 1 | 420 | 31 | 14 | 14 | 59 | 479 |
| Kreise | a | 3 133 | 3 245 | 3 251 | 3 205 | 3 347 | 2 990 | 24 | 19 195 | 1 069 | 847 | 639 | 2 555 | 21 750 |
| | b | 1 493 | 1 542 | 1 513 | 1 489 | 1 554 | 1 409 | 11 | 9 011 | 588 | 459 | 353 | 1 400 | 10 411 |
| | c | 304 | 265 | 283 | 251 | 275 | 221 | - | 1 599 | 59 | 43 | 31 | 133 | 1 732 |
| | d | 152 | 129 | 159 | 131 | 140 | 111 | - | 822 | 33 | 29 | 18 | 80 | 902 |

Noch: 2. Verteilung der Schülerpopulation 2003/2004

| Verwaltungsbezirk a = Zusammen b = weiblich c = Ausländer/-innen zusammen d = Ausländerinnen | | Schüler/-innen | | | | | | | | | | | | ins- gesamt |
|--|---|---|-------|-------|-------|-------|-------|-------------------------------------|---------------------------|-----|-----|-----|----------------------------|----------------|
| | | davon im Schuljahrgang / in der Bildungsstufe | | | | | | | | | | | | |
| | | 05 | 06 | 07 | 08 | 09 | 10 | ohne Jahr- gang ¹⁾ | Sekun- dar- stufe I | 11 | 12 | 13 | Sekun- dar- stufe II | |
| Kreisfreie Städte | | | | | | | | | | | | | | |
| Bochum | a | 808 | 851 | 865 | 829 | 834 | 801 | 28 | 5 016 | 364 | 293 | 252 | 909 | 5 925 |
| | b | 404 | 436 | 438 | 396 | 397 | 395 | 18 | 2 484 | 196 | 158 | 132 | 486 | 2 970 |
| | c | 122 | 144 | 123 | 128 | 144 | 134 | 1 | 796 | 45 | 43 | 35 | 123 | 919 |
| | d | 65 | 79 | 54 | 64 | 69 | 73 | 1 | 405 | 26 | 19 | 15 | 60 | 465 |
| Dortmund | a | 1 303 | 1 324 | 1 303 | 1 302 | 1 353 | 1 244 | 4 | 7 833 | 513 | 414 | 305 | 1 232 | 9 065 |
| | b | 653 | 663 | 630 | 641 | 631 | 591 | 2 | 3 811 | 269 | 210 | 167 | 646 | 4 457 |
| | c | 352 | 321 | 311 | 300 | 326 | 266 | - | 1 876 | 126 | 99 | 68 | 293 | 2 169 |
| | d | 177 | 158 | 160 | 138 | 151 | 140 | - | 924 | 63 | 46 | 38 | 147 | 1 071 |
| Hagen | a | 502 | 501 | 494 | 482 | 491 | 463 | - | 2 933 | 252 | 205 | 169 | 626 | 3 559 |
| | b | 244 | 230 | 244 | 231 | 238 | 242 | - | 1 429 | 142 | 106 | 90 | 338 | 1 767 |
| | c | 92 | 109 | 111 | 97 | 97 | 110 | - | 616 | 70 | 39 | 25 | 134 | 750 |
| | d | 45 | 56 | 55 | 45 | 53 | 53 | - | 307 | 38 | 19 | 14 | 71 | 378 |
| Hamm | a | 354 | 353 | 337 | 342 | 347 | 306 | - | 2 039 | 108 | 107 | 77 | 292 | 2 331 |
| | b | 183 | 163 | 162 | 156 | 162 | 162 | - | 988 | 52 | 60 | 42 | 154 | 1 142 |
| | c | 71 | 64 | 72 | 83 | 74 | 56 | - | 420 | 28 | 20 | 14 | 62 | 482 |
| | d | 39 | 31 | 31 | 44 | 47 | 35 | - | 227 | 14 | 15 | 6 | 35 | 262 |
| Herne | a | 440 | 444 | 444 | 450 | 468 | 389 | - | 2 635 | 168 | 138 | 137 | 443 | 3 078 |
| | b | 215 | 211 | 229 | 213 | 222 | 198 | - | 1 288 | 81 | 82 | 76 | 239 | 1 527 |
| | c | 116 | 132 | 120 | 129 | 106 | 84 | - | 687 | 27 | 20 | 25 | 72 | 759 |
| | d | 59 | 63 | 65 | 64 | 52 | 49 | - | 352 | 11 | 12 | 18 | 41 | 393 |
| Kreise | | | | | | | | | | | | | | |
| Ennepe-Ruhr-Kreis | a | 699 | 684 | 710 | 673 | 728 | 647 | - | 4 141 | 274 | 214 | 166 | 654 | 4 795 |
| | b | 313 | 330 | 325 | 335 | 349 | 338 | - | 1 990 | 137 | 111 | 87 | 335 | 2 325 |
| | c | 77 | 63 | 85 | 87 | 74 | 69 | - | 455 | 14 | 19 | 14 | 47 | 502 |
| | d | 37 | 36 | 37 | 43 | 39 | 34 | - | 226 | 8 | 12 | 9 | 29 | 255 |
| Hochsauerlandkreis | a | - | - | - | - | - | - | - | - | - | - | - | - | - |
| | b | - | - | - | - | - | - | - | - | - | - | - | - | - |
| | c | - | - | - | - | - | - | - | - | - | - | - | - | - |
| | d | - | - | - | - | - | - | - | - | - | - | - | - | - |
| Märkischer Kreis | a | 682 | 683 | 694 | 687 | 684 | 663 | - | 4 093 | 311 | 226 | 208 | 745 | 4 838 |
| | b | 340 | 348 | 321 | 346 | 336 | 333 | - | 2 024 | 161 | 120 | 114 | 395 | 2 419 |
| | c | 88 | 111 | 116 | 123 | 110 | 93 | - | 641 | 36 | 19 | 38 | 93 | 734 |
| | d | 52 | 58 | 51 | 61 | 53 | 45 | - | 320 | 23 | 9 | 26 | 58 | 378 |
| Olpe | a | - | - | - | - | - | - | - | - | - | - | - | - | - |
| | b | - | - | - | - | - | - | - | - | - | - | - | - | - |
| | c | - | - | - | - | - | - | - | - | - | - | - | - | - |
| | d | - | - | - | - | - | - | - | - | - | - | - | - | - |

Noch: 2. Verteilung der Schülerpopulation 2003/2004

| Verwaltungsbezirk a = Zusammen b = weiblich c = Ausländer/-innen zusammen d = Ausländerinnen | | Schüler/-innen | | | | | | | | | | | | ins- gesamt |
|--|----------|---|---------------|---------------|---------------|---------------|---------------|-------------------------------------|---------------------------|---------------|---------------|--------------|----------------------------|----------------|
| | | davon im Schuljahrgang / in der Bildungsstufe | | | | | | | | | | | | |
| | | 05 | 06 | 07 | 08 | 09 | 10 | ohne Jahr- gang ¹⁾ | Sekun- dar- stufe I | 11 | 12 | 13 | Sekun- dar- stufe II | |
| Noch: Kreise | | | | | | | | | | | | | | |
| Siegen-Wittgenstein | a | 376 | 369 | 369 | 376 | 371 | 375 | - | 2 236 | 219 | 202 | 143 | 564 | 2 800 |
| | b | 179 | 177 | 180 | 187 | 181 | 194 | - | 1 098 | 121 | 118 | 84 | 323 | 1 421 |
| | c | 32 | 36 | 42 | 44 | 31 | 48 | - | 233 | 30 | 30 | 16 | 76 | 309 |
| | d | 17 | 21 | 21 | 24 | 19 | 28 | - | 130 | 18 | 16 | 10 | 44 | 174 |
| Soest | a | 118 | 116 | 116 | 116 | 116 | 101 | - | 683 | 34 | 37 | 29 | 100 | 783 |
| | b | 59 | 59 | 55 | 58 | 52 | 43 | - | 326 | 21 | 22 | 12 | 55 | 381 |
| | c | 10 | 6 | 5 | 1 | 9 | 3 | - | 34 | 1 | 3 | 1 | 5 | 39 |
| | d | 4 | 3 | 2 | 1 | 5 | 1 | - | 16 | 1 | 3 | 1 | 5 | 21 |
| Unna | a | 1 275 | 1 273 | 1 271 | 1 341 | 1 445 | 1 386 | - | 7 991 | 535 | 434 | 343 | 1 312 | 9 303 |
| | b | 637 | 622 | 606 | 655 | 685 | 707 | - | 3 912 | 337 | 230 | 199 | 766 | 4 678 |
| | c | 220 | 197 | 191 | 206 | 215 | 222 | - | 1 251 | 71 | 54 | 42 | 167 | 1 418 |
| | d | 111 | 100 | 97 | 104 | 95 | 120 | - | 627 | 47 | 28 | 28 | 103 | 730 |
| Reg.-Bez. Arnsberg | a | 6 557 | 6 598 | 6 603 | 6 598 | 6 837 | 6 375 | 32 | 39 600 | 2 778 | 2 270 | 1 829 | 6 877 | 46 477 |
| | b | 3 227 | 3 239 | 3 190 | 3 218 | 3 253 | 3 203 | 20 | 19 350 | 1 517 | 1 217 | 1 003 | 3 737 | 23 087 |
| | c | 1 180 | 1 183 | 1 176 | 1 198 | 1 186 | 1 085 | 1 | 7 009 | 448 | 346 | 278 | 1 072 | 8 081 |
| | d | 606 | 605 | 573 | 588 | 583 | 578 | 1 | 3 534 | 249 | 179 | 165 | 593 | 4 127 |
| davon | | | | | | | | | | | | | | |
| kreisfreie Städte | a | 3 407 | 3 473 | 3 443 | 3 405 | 3 493 | 3 203 | 32 | 20 456 | 1 405 | 1 157 | 940 | 3 502 | 23 958 |
| | b | 1 699 | 1 703 | 1 703 | 1 637 | 1 650 | 1 588 | 20 | 10 000 | 740 | 616 | 507 | 1 863 | 11 863 |
| | c | 753 | 770 | 737 | 737 | 747 | 650 | 1 | 4 395 | 296 | 221 | 167 | 684 | 5 079 |
| | d | 385 | 387 | 365 | 355 | 372 | 350 | 1 | 2 215 | 152 | 111 | 91 | 354 | 2 569 |
| Kreise | a | 3 150 | 3 125 | 3 160 | 3 193 | 3 344 | 3 172 | - | 19 144 | 1 373 | 1 113 | 889 | 3 375 | 22 519 |
| | b | 1 528 | 1 536 | 1 487 | 1 581 | 1 603 | 1 615 | - | 9 350 | 777 | 601 | 496 | 1 874 | 11 224 |
| | c | 427 | 413 | 439 | 461 | 439 | 435 | - | 2 614 | 152 | 125 | 111 | 388 | 3 002 |
| | d | 221 | 218 | 208 | 233 | 211 | 228 | - | 1 319 | 97 | 68 | 74 | 239 | 1 558 |
| Nordrhein-Westfalen | a | 32 282 | 32 290 | 32 593 | 32 219 | 33 529 | 30 830 | 114 | 193 857 | 13 473 | 10 574 | 8 636 | 32 683 | 226 540 |
| | b | 15 879 | 15 629 | 15 810 | 15 502 | 16 011 | 15 095 | 68 | 93 994 | 7 197 | 5 623 | 4 655 | 17 475 | 111 469 |
| | c | 5 617 | 5 495 | 5 558 | 5 623 | 5 649 | 5 117 | 9 | 33 068 | 1 945 | 1 440 | 1 179 | 4 564 | 37 632 |
| | d | 2 914 | 2 756 | 2 874 | 2 817 | 2 838 | 2 611 | 4 | 16 814 | 1 074 | 787 | 650 | 2 511 | 19 325 |
| davon | | | | | | | | | | | | | | |
| kreisfreie Städte | a | 16 255 | 16 252 | 16 397 | 16 154 | 16 770 | 15 559 | 73 | 97 460 | 6 998 | 5 460 | 4 567 | 17 025 | 114 485 |
| | b | 8 059 | 7 958 | 8 088 | 7 883 | 8 100 | 7 656 | 46 | 47 790 | 3 675 | 2 824 | 2 433 | 8 932 | 56 722 |
| | c | 3 549 | 3 574 | 3 570 | 3 534 | 3 604 | 3 241 | 9 | 21 081 | 1 301 | 916 | 780 | 2 997 | 24 078 |
| | d | 1 837 | 1 804 | 1 833 | 1 773 | 1 808 | 1 641 | 4 | 10 700 | 707 | 489 | 418 | 1 614 | 12 314 |
| Kreise | a | 16 027 | 16 038 | 16 196 | 16 065 | 16 759 | 15 271 | 41 | 96 397 | 6 475 | 5 114 | 4 069 | 15 658 | 112 055 |
| | b | 7 820 | 7 671 | 7 722 | 7 619 | 7 911 | 7 439 | 22 | 46 204 | 3 522 | 2 799 | 2 222 | 8 543 | 54 747 |
| | c | 2 068 | 1 921 | 1 988 | 2 089 | 2 045 | 1 876 | - | 11 987 | 644 | 524 | 399 | 1 567 | 13 554 |
| | d | 1 077 | 952 | 1 041 | 1 044 | 1 030 | 970 | - | 6 114 | 367 | 298 | 232 | 897 | 7 011 |

3. Schulabgängerinnen und -abgänger im Abgangsjahr 2003

| Verwaltungsbezirk a = Zusammen b = weiblich c = Ausländer/-innen zusammen d = Ausländerinnen | Schulabgänger/-innen | | | | | | | | | | |
|--|---|--|-------------------------|--|--------------------|---------------|--|----------------------------|---------------------------------------|----------------|-------|
| | mit Hauptschulabschluss nach Jahrgang 09 | | mit Sekundarabschluss I | | | | mit Fachhoch- schulreife | mit Hoch- schulreife | ohne Haupt- schul- abschluss | ins- gesamt | |
| | zu- sammen | darunter mit Qualifi- kations- vermerk | zu- sammen | davon mit | | | | | | | |
| | | | | Haupt- schul- abschluss nach Jahr- gang 10 | Fachoberschulreife | zu- sammen | darunter mit Qualifi- kations- vermerk | | | | |
| Kreisfreie Städte | | | | | | | | | | | |
| Düsseldorf | a | 51 | 32 | 517 | 185 | 332 | 79 | 55 | 138 | 50 | 811 |
| | b | 23 | 15 | 254 | 85 | 169 | 42 | 26 | 77 | 23 | 403 |
| | c | 14 | 10 | 179 | 68 | 111 | 26 | 26 | 30 | 16 | 265 |
| | d | 6 | 4 | 90 | 33 | 57 | 16 | 15 | 18 | 8 | 137 |
| Duisburg | a | 94 | 55 | 1 262 | 491 | 771 | 222 | 110 | 356 | 76 | 1 898 |
| | b | 45 | 29 | 630 | 240 | 390 | 120 | 66 | 182 | 33 | 956 |
| | c | 27 | 13 | 298 | 127 | 171 | 61 | 25 | 76 | 8 | 434 |
| | d | 16 | 8 | 147 | 62 | 85 | 30 | 11 | 38 | 5 | 217 |
| Essen | a | 78 | 72 | 758 | 274 | 484 | 102 | 46 | 194 | 44 | 1 120 |
| | b | 28 | 26 | 343 | 120 | 223 | 41 | 21 | 90 | 18 | 500 |
| | c | 23 | 22 | 138 | 69 | 69 | 19 | 5 | 40 | 9 | 215 |
| | d | 8 | 8 | 62 | 25 | 37 | 11 | 3 | 25 | 3 | 101 |
| Krefeld | a | 31 | 15 | 318 | 127 | 191 | 67 | 28 | 193 | 25 | 595 |
| | b | 11 | 3 | 142 | 56 | 86 | 34 | 17 | 113 | 13 | 296 |
| | c | 8 | 4 | 45 | 17 | 28 | 7 | 5 | 12 | 7 | 77 |
| | d | 2 | – | 22 | 11 | 11 | 4 | 3 | 7 | 5 | 39 |
| Mönchengladbach | a | 10 | 8 | 291 | 99 | 192 | 65 | 38 | 124 | 10 | 473 |
| | b | 5 | 4 | 133 | 41 | 92 | 38 | 20 | 62 | 7 | 227 |
| | c | – | – | 41 | 15 | 26 | 12 | 6 | 6 | 3 | 56 |
| | d | – | – | 21 | 9 | 12 | 6 | 2 | 4 | 3 | 30 |
| Mülheim an der Ruhr | a | 13 | 8 | 322 | 94 | 228 | 61 | 40 | 131 | 15 | 521 |
| | b | 7 | 4 | 166 | 44 | 122 | 32 | 20 | 68 | 4 | 265 |
| | c | 5 | 2 | 51 | 17 | 34 | 12 | 1 | 16 | – | 73 |
| | d | 3 | 1 | 32 | 10 | 22 | 7 | 1 | 9 | – | 45 |
| Oberhausen | a | 33 | 21 | 456 | 161 | 295 | 129 | 30 | 75 | 35 | 629 |
| | b | 16 | 13 | 203 | 64 | 139 | 63 | 21 | 36 | 11 | 287 |
| | c | 5 | 3 | 85 | 27 | 58 | 20 | 7 | 11 | 6 | 114 |
| | d | 3 | 3 | 36 | 13 | 23 | 7 | 6 | 4 | 3 | 52 |
| Remscheid | a | 6 | 6 | 233 | 99 | 134 | 24 | 41 | 67 | 2 | 349 |
| | b | 4 | 4 | 114 | 39 | 75 | 10 | 24 | 32 | – | 174 |
| | c | 3 | 3 | 57 | 32 | 25 | 7 | 5 | 14 | 2 | 81 |
| | d | 2 | 2 | 21 | 10 | 11 | 2 | 3 | 6 | – | 32 |
| Solingen | a | 15 | 11 | 314 | 101 | 213 | 56 | 35 | 115 | 8 | 487 |
| | b | 4 | 3 | 161 | 48 | 113 | 29 | 21 | 59 | 4 | 249 |
| | c | 2 | 2 | 57 | 17 | 40 | 10 | 4 | 7 | 3 | 73 |
| | d | – | – | 40 | 12 | 28 | 8 | 2 | 4 | 1 | 47 |

Noch: 3. Schulabgängerinnen und -abgänger im Abgangsjahr 2003

| Verwaltungsbezirk a = Zusammen b = weiblich c = Ausländer/-innen zusammen d = Ausländerinnen | Schulabgänger/-innen | | | | | | | | | | |
|--|---|--|-------------------------|--|--------------------|---------------|--|----------------------------|---------------------------------------|----------------|---------------|
| | mit Hauptschulabschluss nach Jahrgang 09 | | mit Sekundarabschluss I | | | | mit Fachhoch- schulreife | mit Hoch- schulreife | ohne Haupt- schul- abschluss | ins- gesamt | |
| | zu- sammen | darunter mit Qualifi- kations- vermerk | zu- sammen | davon mit | | | | | | | |
| | | | | Haupt- schul- abschluss nach Jahr- gang 10 | Fachoberschulreife | zu- sammen | darunter mit Qualifi- kations- vermerk | | | | |
| Noch: Kreisfreie Stadt | | | | | | | | | | | |
| Wuppertal | a | 19 | 13 | 417 | 127 | 290 | 86 | 15 | 186 | 27 | 664 |
| | b | 12 | 7 | 198 | 57 | 141 | 40 | 12 | 110 | 13 | 345 |
| | c | 3 | 1 | 75 | 29 | 46 | 15 | 5 | 21 | 12 | 116 |
| | d | 3 | 1 | 35 | 12 | 23 | 9 | 4 | 11 | 6 | 59 |
| Kreise | | | | | | | | | | | |
| Kleve | a | 2 | 2 | 68 | 29 | 39 | 5 | - | - | 7 | 77 |
| | b | - | - | 34 | 12 | 22 | 4 | - | - | 3 | 37 |
| | c | - | - | 2 | 2 | - | - | - | - | 1 | 3 |
| | d | - | - | - | - | - | - | - | - | 1 | 1 |
| Mettmann | a | 34 | 5 | 478 | 152 | 326 | 92 | 59 | 157 | 9 | 737 |
| | b | 15 | 3 | 224 | 63 | 161 | 44 | 32 | 78 | 4 | 353 |
| | c | 10 | 2 | 58 | 19 | 39 | 10 | 13 | 15 | 1 | 97 |
| | d | 4 | 1 | 32 | 10 | 22 | 6 | 6 | 7 | - | 49 |
| Rhein-Kreis Neuss | a | 32 | 16 | 439 | 178 | 261 | 61 | 44 | 181 | 24 | 720 |
| | b | 14 | 6 | 215 | 90 | 125 | 26 | 24 | 91 | 13 | 357 |
| | c | 9 | 3 | 58 | 26 | 32 | 8 | 4 | 20 | 3 | 94 |
| | d | 5 | 2 | 34 | 13 | 21 | 4 | 2 | 8 | 3 | 52 |
| Viersen | a | 15 | 11 | 356 | 138 | 218 | 51 | 24 | 169 | 10 | 574 |
| | b | 9 | 6 | 163 | 58 | 105 | 27 | 13 | 90 | 6 | 281 |
| | c | 2 | 1 | 25 | 9 | 16 | 3 | 2 | 9 | - | 38 |
| | d | 1 | - | 11 | 3 | 8 | 2 | 2 | 4 | - | 18 |
| Wesel | a | 42 | 31 | 961 | 463 | 498 | 134 | 76 | 199 | 29 | 1 307 |
| | b | 22 | 17 | 420 | 192 | 228 | 63 | 33 | 113 | 8 | 596 |
| | c | 4 | 3 | 100 | 57 | 43 | 14 | 8 | 18 | 6 | 136 |
| | d | 2 | 1 | 50 | 29 | 21 | 7 | 3 | 12 | 1 | 68 |
| Reg.-Bez. Düsseldorf | a | 475 | 306 | 7 190 | 2 718 | 4 472 | 1 234 | 641 | 2 285 | 371 | 15 434 |
| | b | 215 | 140 | 3 400 | 1 209 | 2 191 | 613 | 350 | 1 201 | 160 | 7 517 |
| | c | 115 | 69 | 1 269 | 531 | 738 | 224 | 116 | 295 | 77 | 2 610 |
| | d | 55 | 31 | 633 | 252 | 381 | 119 | 63 | 157 | 39 | 1 328 |
| davon | | | | | | | | | | | |
| kreisfreie Städte | a | 350 | 241 | 4 888 | 1 758 | 3 130 | 891 | 438 | 1 579 | 292 | 10 677 |
| | b | 155 | 108 | 2 344 | 794 | 1 550 | 449 | 248 | 829 | 126 | 5 252 |
| | c | 90 | 60 | 1 026 | 418 | 608 | 189 | 89 | 233 | 66 | 2 112 |
| | d | 43 | 27 | 506 | 197 | 309 | 100 | 50 | 126 | 34 | 1 068 |
| Kreise | a | 125 | 65 | 2 302 | 960 | 1 342 | 343 | 203 | 706 | 79 | 4 757 |
| | b | 60 | 32 | 1 056 | 415 | 641 | 164 | 102 | 372 | 34 | 2 265 |
| | c | 25 | 9 | 243 | 113 | 130 | 35 | 27 | 62 | 11 | 498 |
| | d | 12 | 4 | 127 | 55 | 72 | 19 | 13 | 31 | 5 | 260 |

Noch: 3. Schulabgängerinnen und -abgänger im Abgangsjahr 2003

| Verwaltungsbezirk a = Zusammen b = weiblich c = Ausländer/-innen zusammen d = Ausländerinnen | Schulabgänger/-innen | | | | | | | | | | |
|--|---|--|-------------------------|--|--------------------|---------------|--|----------------------------|---------------------------------------|----------------|-------|
| | mit Hauptschulabschluss nach Jahrgang 09 | | mit Sekundarabschluss I | | | | mit Fachhoch- schulreife | mit Hoch- schulreife | ohne Haupt- schul- abschluss | ins- gesamt | |
| | zu- sammen | darunter mit Qualifi- kations- vermerk | zu- sammen | davon mit | | | | | | | |
| | | | | Haupt- schul- abschluss nach Jahr- gang 10 | Fachoberschulreife | zu- sammen | darunter mit Qualifi- kations- vermerk | | | | |
| Kreisfreie Städte | | | | | | | | | | | |
| Aachen | a | 14 | 9 | 255 | 96 | 159 | 45 | 26 | 99 | 11 | 405 |
| | b | 8 | 5 | 124 | 41 | 83 | 28 | 13 | 53 | 5 | 203 |
| | c | 2 | 2 | 35 | 18 | 17 | 6 | 5 | 15 | 2 | 59 |
| | d | 1 | 1 | 20 | 8 | 12 | 6 | 1 | 7 | 1 | 30 |
| Bonn | a | 15 | 5 | 159 | 63 | 96 | 22 | 18 | 132 | 10 | 334 |
| | b | 7 | 2 | 76 | 29 | 47 | 11 | 9 | 60 | 5 | 157 |
| | c | 2 | 1 | 23 | 11 | 12 | 1 | 2 | 12 | - | 39 |
| | d | 2 | 1 | 7 | 2 | 5 | - | 1 | 5 | - | 15 |
| Köln | a | 45 | 31 | 776 | 318 | 458 | 99 | 40 | 365 | 31 | 1 257 |
| | b | 17 | 12 | 354 | 141 | 213 | 44 | 19 | 211 | 14 | 615 |
| | c | 13 | 9 | 204 | 84 | 120 | 29 | 16 | 90 | 10 | 333 |
| | d | 2 | 1 | 104 | 41 | 63 | 17 | 11 | 47 | 3 | 167 |
| Leverkusen | a | 29 | 12 | 271 | 113 | 158 | 32 | 30 | 88 | 26 | 444 |
| | b | 15 | 7 | 136 | 60 | 76 | 17 | 22 | 43 | 6 | 222 |
| | c | 2 | 1 | 55 | 17 | 38 | 6 | 6 | 9 | 7 | 79 |
| | d | 1 | 1 | 25 | 6 | 19 | 4 | 4 | 5 | 1 | 36 |
| Kreise | | | | | | | | | | | |
| Aachen | a | 19 | 9 | 310 | 141 | 169 | 27 | 18 | 63 | 26 | 436 |
| | b | 7 | 4 | 145 | 56 | 89 | 11 | 8 | 32 | 14 | 206 |
| | c | 1 | 1 | 33 | 13 | 20 | 3 | 3 | 11 | 5 | 53 |
| | d | 1 | 1 | 25 | 8 | 17 | 3 | 2 | 6 | - | 34 |
| Düren | a | 19 | 15 | 392 | 149 | 243 | 44 | 22 | 78 | 10 | 521 |
| | b | 8 | 7 | 176 | 58 | 118 | 28 | 11 | 42 | 4 | 241 |
| | c | 2 | 2 | 47 | 22 | 25 | 4 | 1 | 5 | 2 | 57 |
| | d | - | - | 28 | 10 | 18 | 4 | - | 4 | 1 | 33 |
| Rhein-Erft-Kreis | a | 22 | 16 | 324 | 99 | 225 | 35 | 9 | 72 | 9 | 436 |
| | b | 9 | 9 | 153 | 43 | 110 | 15 | 5 | 29 | 4 | 200 |
| | c | 8 | 7 | 54 | 26 | 28 | 4 | 1 | 12 | - | 75 |
| | d | 4 | 4 | 26 | 15 | 11 | 1 | - | 4 | - | 34 |
| Euskirchen | a | 4 | 4 | 96 | 26 | 70 | 26 | 5 | 33 | 2 | 140 |
| | b | 1 | 1 | 42 | 13 | 29 | 12 | 4 | 17 | - | 64 |
| | c | - | - | 4 | 2 | 2 | 2 | - | 1 | - | 5 |
| | d | - | - | 2 | 2 | - | - | - | 1 | - | 3 |
| Heinsberg | a | 12 | 8 | 227 | 99 | 128 | 27 | 18 | 92 | 20 | 369 |
| | b | 5 | 3 | 95 | 37 | 58 | 14 | 7 | 53 | 7 | 167 |
| | c | 1 | - | 6 | 3 | 3 | 1 | 3 | 2 | 2 | 14 |
| | d | 1 | - | 4 | 3 | 1 | - | 1 | 1 | 1 | 8 |

Noch: 3. Schulabgängerinnen und -abgänger im Abgangsjahr 2003

| Verwaltungsbezirk a = Zusammen b = weiblich c = Ausländer/-innen zusammen d = Ausländerinnen | | Schulabgänger/-innen | | | | | | | | | |
|--|----------|---|--|-------------------------|--|--------------------|---------------|--------------------------------|----------------------------|---------------------------------------|----------------|
| | | mit Hauptschulabschluss nach Jahrgang 09 | | mit Sekundarabschluss I | | | | mit Fachhoch- schulreife | mit Hoch- schulreife | ohne Haupt- schul- abschluss | ins- gesamt |
| | | zu- sammen | darunter mit Qualifi- kations- vermerk | zu- sammen | davon mit | | | | | | |
| | | | | | Haupt- schul- abschluss nach Jahr- gang 10 | Fachoberschulreife | zu- sammen | | | | |
| Noch: Kreise | | | | | | | | | | | |
| Oberbergischer Kreis | a | 44 | 23 | 350 | 139 | 211 | 34 | 48 | 126 | 17 | 585 |
| | b | 17 | 9 | 148 | 58 | 90 | 17 | 27 | 81 | 8 | 281 |
| | c | 2 | - | 22 | 9 | 13 | 4 | 1 | 2 | - | 27 |
| | d | 1 | - | 12 | 6 | 6 | 3 | 1 | 1 | - | 15 |
| Rhein.-Berg. Kreis | | | | | | | | | | | |
| | a | 18 | - | 194 | 59 | 135 | 33 | 10 | 100 | 4 | 326 |
| | b | 6 | - | 97 | 27 | 70 | 18 | 8 | 59 | - | 170 |
| | c | 3 | - | 30 | 14 | 16 | 3 | - | 7 | - | 40 |
| | d | 2 | - | 14 | 7 | 7 | 2 | - | 6 | - | 22 |
| Rhein-Sieg-Kreis | | | | | | | | | | | |
| | a | 4 | 3 | 349 | 92 | 257 | 91 | 33 | 151 | 9 | 546 |
| | b | 4 | 3 | 151 | 37 | 114 | 34 | 21 | 76 | 5 | 257 |
| | c | 1 | - | 32 | 9 | 23 | 14 | 3 | 24 | 2 | 62 |
| | d | 1 | - | 11 | 4 | 7 | 3 | 1 | 16 | 1 | 30 |
| Reg.-Bez. Köln | | | | | | | | | | | |
| | a | 245 | 135 | 3 703 | 1 394 | 2 309 | 515 | 277 | 1 399 | 175 | 8 108 |
| | b | 104 | 62 | 1 697 | 600 | 1 097 | 249 | 154 | 756 | 72 | 3 880 |
| | c | 37 | 23 | 545 | 228 | 317 | 77 | 41 | 190 | 30 | 1 160 |
| | d | 16 | 9 | 278 | 112 | 166 | 43 | 22 | 103 | 8 | 593 |
| davon | | | | | | | | | | | |
| kreisfreie Städte | | | | | | | | | | | |
| | a | 103 | 57 | 1 461 | 590 | 871 | 198 | 114 | 684 | 78 | 3 311 |
| | b | 47 | 26 | 690 | 271 | 419 | 100 | 63 | 367 | 30 | 1 616 |
| | c | 19 | 13 | 317 | 130 | 187 | 42 | 29 | 126 | 19 | 697 |
| | d | 6 | 4 | 156 | 57 | 99 | 27 | 17 | 64 | 5 | 347 |
| Kreise | | | | | | | | | | | |
| | a | 142 | 78 | 2 242 | 804 | 1 438 | 317 | 163 | 715 | 97 | 4 797 |
| | b | 57 | 36 | 1 007 | 329 | 678 | 149 | 91 | 389 | 42 | 2 264 |
| | c | 18 | 10 | 228 | 98 | 130 | 35 | 12 | 64 | 11 | 463 |
| | d | 10 | 5 | 122 | 55 | 67 | 16 | 5 | 39 | 3 | 246 |
| Kreisfreie Städte | | | | | | | | | | | |
| Bottrop | | | | | | | | | | | |
| | a | 13 | 5 | 206 | 109 | 97 | 31 | 17 | 50 | 25 | 311 |
| | b | 9 | 4 | 82 | 38 | 44 | 13 | 8 | 18 | 6 | 123 |
| | c | 1 | 1 | 37 | 24 | 13 | 2 | 1 | 1 | 1 | 41 |
| | d | - | - | 15 | 8 | 7 | - | 1 | - | - | 16 |
| Gelsenkirchen | | | | | | | | | | | |
| | a | 58 | 41 | 553 | 243 | 310 | 73 | 15 | 121 | 60 | 807 |
| | b | 28 | 21 | 250 | 105 | 145 | 33 | 7 | 67 | 19 | 371 |
| | c | 21 | 16 | 202 | 116 | 86 | 15 | 4 | 25 | 27 | 279 |
| | d | 10 | 8 | 92 | 59 | 33 | 6 | 3 | 14 | 13 | 132 |
| Münster | | | | | | | | | | | |
| | a | - | - | 82 | 17 | 65 | 27 | 10 | 95 | - | 187 |
| | b | - | - | 33 | 9 | 24 | 11 | 7 | 57 | - | 97 |
| | c | - | - | - | - | - | - | - | 3 | - | 3 |
| | d | - | - | - | - | - | - | - | 2 | - | 2 |

Noch: 3. Schulabgängerinnen und -abgänger im Abgangsjahr 2003

| Verwaltungsbezirk a = Zusammen b = weiblich c = Ausländer/-innen zusammen d = Ausländerinnen | Schulabgänger/-innen | | | | | | | | | | |
|--|---|--|-------------------------|--|--------------------|---------------|--|----------------------------|---------------------------------------|----------------|--------------|
| | mit Hauptschulabschluss nach Jahrgang 09 | | mit Sekundarabschluss I | | | | mit Fachhoch- schulreife | mit Hoch- schulreife | ohne Haupt- schul- abschluss | ins- gesamt | |
| | zu- sammen | darunter mit Qualifi- kations- vermerk | zu- sammen | davon mit | | | | | | | |
| | | | | Haupt- schul- abschluss nach Jahr- gang 10 | Fachoberschulreife | zu- sammen | darunter mit Qualifi- kations- vermerk | | | | |
| Kreise | | | | | | | | | | | |
| Borken | a | 1 | - | 14 | 7 | 7 | 1 | - | - | 5 | 20 |
| | b | - | - | 6 | 2 | 4 | - | - | - | 2 | 8 |
| | c | - | - | - | - | - | - | - | - | - | - |
| | d | - | - | - | - | - | - | - | - | - | - |
| Coesfeld | a | 4 | 3 | 253 | 76 | 177 | 47 | 17 | 113 | 5 | 392 |
| | b | 3 | 3 | 124 | 43 | 81 | 25 | 13 | 52 | 3 | 195 |
| | c | - | - | 7 | 4 | 3 | - | - | 1 | - | 8 |
| | d | - | - | 1 | - | 1 | - | - | - | - | 1 |
| Recklinghausen | a | 88 | 65 | 1 104 | 471 | 633 | 133 | 51 | 292 | 88 | 1 623 |
| | b | 42 | 32 | 494 | 197 | 297 | 56 | 23 | 154 | 27 | 740 |
| | c | 22 | 16 | 158 | 75 | 83 | 17 | 9 | 36 | 24 | 249 |
| | d | 9 | 5 | 81 | 39 | 42 | 10 | 6 | 24 | 7 | 127 |
| Steinfurt | a | 5 | 3 | 270 | 105 | 165 | 49 | 15 | 96 | 6 | 392 |
| | b | 2 | 1 | 134 | 48 | 86 | 32 | 8 | 58 | 3 | 205 |
| | c | 1 | - | 12 | 6 | 6 | 3 | 2 | 2 | 1 | 18 |
| | d | 1 | - | 7 | 3 | 4 | 3 | 2 | 2 | - | 12 |
| Warendorf | a | 6 | 5 | 69 | 34 | 35 | 12 | 7 | 27 | 12 | 121 |
| | b | 1 | 1 | 28 | 11 | 17 | 7 | 1 | 14 | 4 | 48 |
| | c | 4 | 3 | 29 | 18 | 11 | 3 | 2 | 6 | 5 | 46 |
| | d | 1 | 1 | 15 | 8 | 7 | 2 | - | 4 | 1 | 21 |
| Reg.-Bez. Münster | a | 175 | 122 | 2 551 | 1 062 | 1 489 | 373 | 132 | 794 | 201 | 5 342 |
| | b | 85 | 62 | 1 151 | 453 | 698 | 177 | 67 | 420 | 64 | 2 485 |
| | c | 49 | 36 | 445 | 243 | 202 | 40 | 18 | 74 | 58 | 846 |
| | d | 21 | 14 | 211 | 117 | 94 | 21 | 12 | 46 | 21 | 405 |
| davon | | | | | | | | | | | |
| kreisfreie Städte | a | 71 | 46 | 841 | 369 | 472 | 131 | 42 | 266 | 85 | 1 777 |
| | b | 37 | 25 | 365 | 152 | 213 | 57 | 22 | 142 | 25 | 804 |
| | c | 22 | 17 | 239 | 140 | 99 | 17 | 5 | 29 | 28 | 422 |
| | d | 10 | 8 | 107 | 67 | 40 | 6 | 4 | 16 | 13 | 190 |
| Kreise | a | 104 | 76 | 1 710 | 693 | 1 017 | 242 | 90 | 528 | 116 | 3 565 |
| | b | 48 | 37 | 786 | 301 | 485 | 120 | 45 | 278 | 39 | 1 681 |
| | c | 27 | 19 | 206 | 103 | 103 | 23 | 13 | 45 | 30 | 424 |
| | d | 11 | 6 | 104 | 50 | 54 | 15 | 8 | 30 | 8 | 215 |

Noch: 3. Schulabgängerinnen und -abgänger im Abgangsjahr 2003

| Verwaltungsbezirk a = Zusammen b = weiblich c = Ausländer/-innen zusammen d = Ausländerinnen | Schulabgänger/-innen | | | | | | | | | | |
|--|--|--|---------------|--|--------------------|---------------|--|------------------------|--------------------|--------------------------|--------------|
| | mit Hauptschulabschluss nach Jahrgang 09 | | | mit Sekundarabschluss I | | | | mit Fachhochschulreife | mit Hochschulreife | ohne Hauptschulabschluss | insgesamt |
| | zu- sammen | darunter mit Qualifi- kations- vermerk | zu- sammen | davon mit | | | | | | | |
| | | | | Haupt- schul- abschluss nach Jahr- gang 10 | Fachoberschulreife | zu- sammen | darunter mit Qualifi- kations- vermerk | | | | |
| Kreisfreie Stadt | | | | | | | | | | | |
| Bielefeld | a | 43 | 20 | 508 | 159 | 349 | 120 | 43 | 130 | 23 | 747 |
| | b | 20 | 10 | 260 | 70 | 190 | 76 | 28 | 57 | 9 | 374 |
| | c | 5 | 3 | 61 | 28 | 33 | 10 | 5 | 15 | 4 | 90 |
| | d | 3 | 2 | 39 | 17 | 22 | 5 | 4 | 9 | 3 | 58 |
| Kreise | | | | | | | | | | | |
| Gütersloh | a | 32 | 9 | 267 | 88 | 179 | 62 | 15 | 44 | 8 | 366 |
| | b | 15 | 4 | 117 | 30 | 87 | 27 | 12 | 26 | 3 | 173 |
| | c | 3 | 1 | 34 | 14 | 20 | 7 | 2 | 4 | 1 | 44 |
| | d | 2 | 1 | 19 | 6 | 13 | 2 | 2 | 3 | 1 | 27 |
| Herford | a | 49 | 21 | 596 | 236 | 360 | 97 | 28 | 223 | 22 | 918 |
| | b | 24 | 12 | 274 | 101 | 173 | 49 | 17 | 118 | 9 | 442 |
| | c | 10 | 4 | 43 | 14 | 29 | 4 | 2 | 10 | 4 | 69 |
| | d | 6 | 1 | 23 | 9 | 14 | 2 | 1 | 5 | 1 | 36 |
| Höxter | a | - | - | - | - | - | - | - | - | - | - |
| | b | - | - | - | - | - | - | - | - | - | - |
| | c | - | - | - | - | - | - | - | - | - | - |
| | d | - | - | - | - | - | - | - | - | - | - |
| Lippe | a | 33 | 14 | 440 | 157 | 283 | 77 | 16 | 122 | 17 | 628 |
| | b | 12 | 2 | 223 | 65 | 158 | 46 | 11 | 63 | 7 | 316 |
| | c | 2 | - | 20 | 13 | 7 | - | 1 | 3 | 2 | 28 |
| | d | 2 | - | 14 | 8 | 6 | - | 1 | - | 2 | 19 |
| Minden-Lübbecke | a | 18 | 6 | 435 | 172 | 263 | 51 | 17 | 107 | 29 | 606 |
| | b | 11 | 2 | 193 | 67 | 126 | 36 | 9 | 63 | 10 | 286 |
| | c | - | - | 15 | 6 | 9 | 1 | - | 1 | 3 | 19 |
| | d | - | - | 6 | 1 | 5 | 1 | - | - | 1 | 7 |
| Paderborn | a | 21 | 5 | 222 | 98 | 124 | 35 | 14 | 55 | 11 | 323 |
| | b | 4 | - | 87 | 32 | 55 | 20 | 10 | 16 | 7 | 124 |
| | c | 2 | - | 16 | 6 | 10 | 4 | 2 | 1 | - | 21 |
| | d | - | - | 10 | 2 | 8 | 3 | 1 | 1 | - | 12 |
| Reg.-Bez. Detmold | a | 196 | 75 | 2 468 | 910 | 1 558 | 442 | 133 | 681 | 110 | 5 146 |
| | b | 86 | 30 | 1 154 | 365 | 789 | 254 | 87 | 343 | 45 | 2 504 |
| | c | 22 | 8 | 189 | 81 | 108 | 26 | 12 | 34 | 14 | 379 |
| | d | 13 | 4 | 111 | 43 | 68 | 13 | 9 | 18 | 8 | 227 |
| davon | | | | | | | | | | | |
| kreisfreie Stadt | a | 43 | 20 | 508 | 159 | 349 | 120 | 43 | 130 | 23 | 1 096 |
| | b | 20 | 10 | 260 | 70 | 190 | 76 | 28 | 57 | 9 | 564 |
| | c | 5 | 3 | 61 | 28 | 33 | 10 | 5 | 15 | 4 | 123 |
| | d | 3 | 2 | 39 | 17 | 22 | 5 | 4 | 9 | 3 | 80 |
| Kreise | a | 153 | 55 | 1 960 | 751 | 1 209 | 322 | 90 | 551 | 87 | 4 050 |
| | b | 66 | 20 | 894 | 295 | 599 | 178 | 59 | 286 | 36 | 1 940 |
| | c | 17 | 5 | 128 | 53 | 75 | 16 | 7 | 19 | 10 | 256 |
| | d | 10 | 2 | 72 | 26 | 46 | 8 | 5 | 9 | 5 | 147 |

Noch: 3. Schulabgängerinnen und -abgänger im Abgangsjahr 2003

| Verwaltungsbezirk a = Zusammen b = weiblich c = Ausländer/-innen zusammen d = Ausländerinnen | | Schulabgänger/-innen | | | | | | | | | insgesamt |
|--|---|--|--|-------------------------|--|--------------------|---------------|------------------------|--------------------|--------------------------|-----------|
| | | mit Hauptschulabschluss nach Jahrgang 09 | | mit Sekundarabschluss I | | | | mit Fachhochschulreife | mit Hochschulreife | ohne Hauptschulabschluss | |
| | | zu- sammen | darunter mit Qualifi- kations- vermerk | zu- sammen | davon mit | | | | | | |
| | | | | | Haupt- schul- abschluss nach Jahr- gang 10 | Fachoberschulreife | zu- sammen | | | | |
| Kreisfreie Städte | | | | | | | | | | | |
| Bochum | a | 31 | 14 | 573 | 242 | 331 | 84 | 39 | 190 | 37 | 870 |
| | b | 13 | 6 | 258 | 107 | 151 | 40 | 25 | 94 | 16 | 406 |
| | c | 1 | 1 | 100 | 37 | 63 | 18 | 2 | 22 | 2 | 127 |
| | d | - | - | 48 | 16 | 32 | 9 | 2 | 12 | 2 | 64 |
| Dortmund | a | 75 | 48 | 863 | 315 | 548 | 183 | 47 | 254 | 55 | 1 294 |
| | b | 41 | 25 | 403 | 136 | 267 | 105 | 25 | 140 | 33 | 642 |
| | c | 25 | 19 | 158 | 55 | 103 | 42 | 13 | 46 | 9 | 251 |
| | d | 12 | 10 | 90 | 28 | 62 | 27 | 6 | 27 | 6 | 141 |
| Hagen | a | 13 | 11 | 302 | 120 | 182 | 40 | 22 | 120 | 9 | 466 |
| | b | 6 | 5 | 144 | 57 | 87 | 20 | 13 | 66 | 2 | 231 |
| | c | 2 | 2 | 62 | 30 | 32 | 9 | 8 | 12 | 2 | 86 |
| | d | 1 | 1 | 34 | 16 | 18 | 6 | 6 | 8 | - | 49 |
| Hamm | a | 26 | 26 | 201 | 86 | 115 | 33 | 8 | 63 | 10 | 308 |
| | b | 11 | 11 | 98 | 36 | 62 | 24 | 1 | 33 | 3 | 146 |
| | c | 4 | 4 | 38 | 17 | 21 | 11 | 1 | 13 | 1 | 57 |
| | d | 2 | 2 | 22 | 10 | 12 | 8 | - | 5 | 1 | 30 |
| Herne | a | 27 | 18 | 301 | 108 | 193 | 46 | 4 | 70 | 44 | 446 |
| | b | 9 | 8 | 160 | 59 | 101 | 24 | 2 | 33 | 17 | 221 |
| | c | 7 | 6 | 53 | 27 | 26 | 6 | 1 | 9 | 11 | 81 |
| | d | 2 | 2 | 30 | 14 | 16 | 3 | - | 2 | 3 | 37 |
| Kreise | | | | | | | | | | | |
| Ennepe-Ruhr-Kreis | a | 39 | 16 | 490 | 178 | 312 | 103 | 43 | 160 | 31 | 763 |
| | b | 21 | 9 | 236 | 90 | 146 | 50 | 22 | 89 | 12 | 380 |
| | c | 6 | 2 | 59 | 21 | 38 | 13 | 4 | 7 | 3 | 79 |
| | d | 3 | 2 | 24 | 11 | 13 | 4 | 3 | 3 | 1 | 34 |
| Hochsauerlandkreis | a | - | - | - | - | - | - | - | - | - | - |
| | b | - | - | - | - | - | - | - | - | - | - |
| | c | - | - | - | - | - | - | - | - | - | - |
| | d | - | - | - | - | - | - | - | - | - | - |
| Märkischer Kreis | a | 49 | 22 | 400 | 162 | 238 | 60 | 24 | 178 | 34 | 685 |
| | b | 17 | 8 | 194 | 76 | 118 | 35 | 13 | 113 | 12 | 349 |
| | c | 8 | 1 | 58 | 29 | 29 | 5 | 3 | 14 | 2 | 85 |
| | d | 2 | - | 33 | 18 | 15 | 5 | 2 | 9 | 1 | 47 |
| Olpe | a | - | - | - | - | - | - | - | - | - | - |
| | b | - | - | - | - | - | - | - | - | - | - |
| | c | - | - | - | - | - | - | - | - | - | - |
| | d | - | - | - | - | - | - | - | - | - | - |
| Siegen-Wittgenstein | a | 15 | 12 | 250 | 88 | 162 | 61 | 39 | 104 | - | 408 |
| | b | 5 | 5 | 126 | 41 | 85 | 37 | 13 | 59 | - | 203 |
| | c | - | - | 20 | 7 | 13 | 5 | 3 | 7 | - | 30 |
| | d | - | - | 9 | 3 | 6 | 3 | 1 | 1 | - | 11 |

Noch: 3. Schulabgängerinnen und -abgänger im Abgangsjahr 2003

| Verwaltungsbezirk a = Zusammen b = weiblich c = Ausländer/-innen zusammen d = Ausländerinnen | Schulabgänger/-innen | | | | | | | | | | |
|--|---|--|-------------------------|--|--------------------|---------------|--|----------------------------|---------------------------------------|----------------|---------------|
| | mit Hauptschulabschluss nach Jahrgang 09 | | mit Sekundarabschluss I | | | | mit Fachhoch- schulreife | mit Hoch- schulreife | ohne Haupt- schul- abschluss | ins- gesamt | |
| | zu- sammen | darunter mit Qualifi- kations- vermerk | zu- sammen | davon mit | | | | | | | |
| | | | | Haupt- schul- abschluss nach Jahr- gang 10 | Fachoberschulreife | zu- sammen | darunter mit Qualifi- kations- vermerk | | | | |
| Noch: Kreise | | | | | | | | | | | |
| Soest | a | – | – | 100 | 38 | 62 | 24 | – | – | – | 100 |
| | b | – | – | 50 | 20 | 30 | 11 | – | – | – | 50 |
| | c | – | – | 3 | – | 3 | – | – | – | – | 3 |
| | d | – | – | 3 | – | 3 | – | – | – | – | 3 |
| Unna | a | 58 | 38 | 884 | 355 | 529 | 129 | 40 | 307 | 56 | 1 345 |
| | b | 25 | 16 | 398 | 147 | 251 | 64 | 25 | 173 | 24 | 645 |
| | c | 10 | 7 | 113 | 64 | 49 | 18 | 8 | 52 | 14 | 197 |
| | d | 2 | 2 | 46 | 28 | 18 | 6 | 3 | 30 | 5 | 86 |
| Reg.-Bez. Arnsberg | a | 333 | 205 | 4 364 | 1 692 | 2 672 | 763 | 266 | 1 446 | 276 | 6 685 |
| | b | 148 | 93 | 2 067 | 769 | 1 298 | 410 | 139 | 800 | 119 | 3 273 |
| | c | 63 | 42 | 664 | 287 | 377 | 127 | 43 | 182 | 44 | 996 |
| | d | 24 | 19 | 339 | 144 | 195 | 71 | 23 | 97 | 19 | 502 |
| davon | | | | | | | | | | | |
| kreisfreie Städte | a | 172 | 117 | 2 240 | 871 | 1 369 | 386 | 120 | 697 | 155 | 3 384 |
| | b | 80 | 55 | 1 063 | 395 | 668 | 213 | 66 | 366 | 71 | 1 646 |
| | c | 39 | 32 | 411 | 166 | 245 | 86 | 25 | 102 | 25 | 602 |
| | d | 17 | 15 | 224 | 84 | 140 | 53 | 14 | 54 | 12 | 321 |
| Kreise | a | 161 | 88 | 2 124 | 821 | 1 303 | 377 | 146 | 749 | 121 | 3 301 |
| | b | 68 | 38 | 1 004 | 374 | 630 | 197 | 73 | 434 | 48 | 1 627 |
| | c | 24 | 10 | 253 | 121 | 132 | 41 | 18 | 80 | 19 | 394 |
| | d | 7 | 4 | 115 | 60 | 55 | 18 | 9 | 43 | 7 | 181 |
| Nordrhein-Westfalen | a | 1 424 | 843 | 20 276 | 7 776 | 12 500 | 3 327 | 1 449 | 6 605 | 1 133 | 30 887 |
| | b | 638 | 387 | 9 469 | 3 396 | 6 073 | 1 703 | 797 | 3 520 | 460 | 14 884 |
| | c | 286 | 178 | 3 112 | 1 370 | 1 742 | 494 | 230 | 775 | 223 | 4 626 |
| | d | 129 | 77 | 1 572 | 668 | 904 | 267 | 129 | 421 | 95 | 2 346 |
| davon | | | | | | | | | | | |
| kreisfreie Städte | a | 739 | 481 | 9 938 | 3 747 | 6 191 | 1 726 | 757 | 3 356 | 633 | 15 423 |
| | b | 339 | 224 | 4 722 | 1 682 | 3 040 | 895 | 427 | 1 761 | 261 | 7 510 |
| | c | 175 | 125 | 2 054 | 882 | 1 172 | 344 | 153 | 505 | 142 | 3 029 |
| | d | 79 | 56 | 1 032 | 422 | 610 | 191 | 89 | 269 | 67 | 1 536 |
| Kreise | a | 685 | 362 | 10 338 | 4 029 | 6 309 | 1 601 | 692 | 3 249 | 500 | 15 464 |
| | b | 299 | 163 | 4 747 | 1 714 | 3 033 | 808 | 370 | 1 759 | 199 | 7 374 |
| | c | 111 | 53 | 1 058 | 488 | 570 | 150 | 77 | 270 | 81 | 1 597 |
| | d | 50 | 21 | 540 | 246 | 294 | 76 | 40 | 152 | 28 | 810 |

4. Lehrergrunddaten 2003/2004

| Verwaltungsbezirk | Lehrer/-innen | | | | | | | | | | | | | |
|-----------------------------|---------------|--------------------------|--------------|--------------------------|-------------------|-------------|--------------------------|-------------------|------------------|--------------------------|-------------------|---------------------|--------------------------|-------------------|
| | insgesamt | in % aller Lehrer/-innen | weiblich | | | ausländisch | | | darunter | | | | | |
| | | | Anzahl | in % aller Lehrer/-innen | in % von Spalte 1 | Anzahl | in % aller Lehrer/-innen | in % von Spalte 1 | hauptamtlich/BAT | | | vollzeitbeschäftigt | | |
| | | | | | | | | | Anzahl | in % aller Lehrer/-innen | in % von Spalte 1 | Anzahl | in % aller Lehrer/-innen | in % von Spalte 1 |
| 1 | 2 | 3 | 4 | 5 | 6 | 7 | 8 | 9 | 10 | 11 | 12 | 13 | 14 | |
| Kreisfreie Städte | | | | | | | | | | | | | | |
| Düsseldorf | 459 | 2,7 | 267 | 2,8 | 58,2 | 68 | 36,6 | 14,8 | 440 | 2,7 | 95,9 | 245 | 2,1 | 53,4 |
| Duisburg | 941 | 5,5 | 486 | 5,2 | 51,6 | 11 | 5,9 | 1,2 | 908 | 5,5 | 96,5 | 660 | 5,8 | 70,1 |
| Essen | 681 | 4,0 | 397 | 4,2 | 58,3 | 5 | 2,7 | 0,7 | 653 | 3,9 | 95,9 | 473 | 4,1 | 69,5 |
| Krefeld | 338 | 2,0 | 190 | 2,0 | 56,2 | 5 | 2,7 | 1,5 | 316 | 1,9 | 93,5 | 220 | 1,9 | 65,1 |
| Mönchengladbach | 298 | 1,7 | 178 | 1,9 | 59,7 | 1 | 0,5 | 0,3 | 287 | 1,7 | 96,3 | 198 | 1,7 | 66,4 |
| Mülheim an der Ruhr | 283 | 1,6 | 166 | 1,8 | 58,7 | – | – | – | 270 | 1,6 | 95,4 | 166 | 1,4 | 58,7 |
| Oberhausen | 343 | 2,0 | 184 | 2,0 | 53,6 | 3 | 1,6 | 0,9 | 332 | 2,0 | 96,8 | 233 | 2,0 | 67,9 |
| Remscheid | 178 | 1,0 | 93 | 1,0 | 52,2 | 1 | 0,5 | 0,6 | 172 | 1,0 | 96,6 | 116 | 1,0 | 65,2 |
| Solingen | 277 | 1,6 | 166 | 1,8 | 59,9 | – | – | – | 266 | 1,6 | 96,0 | 180 | 1,6 | 65,0 |
| Wuppertal | 438 | 2,5 | 244 | 2,6 | 55,7 | 3 | 1,6 | 0,7 | 413 | 2,5 | 94,3 | 268 | 2,3 | 61,2 |
| Kreise | | | | | | | | | | | | | | |
| Kleve | 62 | 0,4 | 26 | 0,3 | 41,9 | 1 | 0,5 | 1,6 | 62 | 0,4 | 100,0 | 51 | 0,4 | 82,3 |
| Mettmann | 422 | 2,5 | 261 | 2,8 | 61,8 | 3 | 1,6 | 0,7 | 410 | 2,5 | 97,2 | 275 | 2,4 | 65,2 |
| Rhein-Kreis Neuss | 357 | 2,1 | 200 | 2,1 | 56,0 | 1 | 0,5 | 0,3 | 344 | 2,1 | 96,4 | 239 | 2,1 | 66,9 |
| Viersen | 284 | 1,7 | 157 | 1,7 | 55,3 | – | – | – | 271 | 1,6 | 95,4 | 194 | 1,7 | 68,3 |
| Wesel | 661 | 3,8 | 351 | 3,7 | 53,1 | 4 | 2,2 | 0,6 | 648 | 3,9 | 98,0 | 486 | 4,2 | 73,5 |
| Reg.-Bez. Düsseldorf | 6 022 | 35,0 | 3 366 | 35,9 | 55,9 | 106 | 57,0 | 1,8 | 5 792 | 35,0 | 96,2 | 4 004 | 34,9 | 66,5 |
| davon | | | | | | | | | | | | | | |
| kreisfreie Städte | 4 236 | 24,6 | 2 371 | 25,3 | 56,0 | 97 | 52,2 | 2,3 | 4 057 | 24,5 | 95,8 | 2 759 | 24,0 | 65,1 |
| Kreise | 1 786 | 10,4 | 995 | 10,6 | 55,7 | 9 | 4,8 | 0,5 | 1 735 | 10,5 | 97,1 | 1 245 | 10,8 | 69,7 |
| Kreisfreie Städte | | | | | | | | | | | | | | |
| Aachen | 266 | 1,5 | 165 | 1,8 | 62,0 | 1 | 0,5 | 0,4 | 254 | 1,5 | 95,5 | 144 | 1,3 | 54,1 |
| Bonn | 269 | 1,6 | 153 | 1,6 | 56,9 | 1 | 0,5 | 0,4 | 260 | 1,6 | 96,7 | 164 | 1,4 | 61,0 |
| Köln | 808 | 4,7 | 452 | 4,8 | 55,9 | 9 | 4,8 | 1,1 | 776 | 4,7 | 96,0 | 509 | 4,4 | 63,0 |
| Leverkusen | 225 | 1,3 | 121 | 1,3 | 53,8 | 2 | 1,1 | 0,9 | 217 | 1,3 | 96,4 | 162 | 1,4 | 72,0 |
| Kreise | | | | | | | | | | | | | | |
| Aachen | 233 | 1,4 | 135 | 1,4 | 57,9 | – | – | – | 218 | 1,3 | 93,6 | 144 | 1,3 | 61,8 |
| Düren | 285 | 1,7 | 152 | 1,6 | 53,3 | 2 | 1,1 | 0,7 | 272 | 1,6 | 95,4 | 188 | 1,6 | 66,0 |
| Rhein-Erft-Kreis | 268 | 1,6 | 169 | 1,8 | 63,1 | 9 | 4,8 | 3,4 | 253 | 1,5 | 94,4 | 173 | 1,5 | 64,6 |
| Euskirchen | 80 | 0,5 | 43 | 0,5 | 53,8 | – | – | – | 77 | 0,5 | 96,3 | 42 | 0,4 | 52,5 |
| Heinsberg | 199 | 1,2 | 109 | 1,2 | 54,8 | 1 | 0,5 | 0,5 | 193 | 1,2 | 97,0 | 138 | 1,2 | 69,3 |
| Oberbergischer Kreis | 290 | 1,7 | 148 | 1,6 | 51,0 | 3 | 1,6 | 1,0 | 284 | 1,7 | 97,9 | 220 | 1,9 | 75,9 |
| Rhein.-Berg. Kreis | 171 | 1,0 | 84 | 0,9 | 49,1 | 3 | 1,6 | 1,8 | 162 | 1,0 | 94,7 | 107 | 0,9 | 62,6 |
| Rhein-Sieg-Kreis | 301 | 1,8 | 169 | 1,8 | 56,1 | – | – | – | 286 | 1,7 | 95,0 | 190 | 1,7 | 63,1 |
| Reg.-Bez. Köln | 3 395 | 19,7 | 1 900 | 20,2 | 56,0 | 31 | 16,7 | 0,9 | 3 252 | 19,7 | 95,8 | 2 181 | 19,0 | 64,2 |
| davon | | | | | | | | | | | | | | |
| kreisfreie Städte | 1 568 | 9,1 | 891 | 9,5 | 56,8 | 13 | 7,0 | 0,8 | 1 507 | 9,1 | 96,1 | 979 | 8,5 | 62,4 |
| Kreise | 1 827 | 10,6 | 1 009 | 10,8 | 55,2 | 18 | 9,7 | 1,0 | 1 745 | 10,5 | 95,5 | 1 202 | 10,5 | 65,8 |
| Kreisfreie Städte | | | | | | | | | | | | | | |
| Bochum | 175 | 1,0 | 87 | 0,9 | 49,7 | 1 | 0,5 | 0,6 | 171 | 1,0 | 97,7 | 130 | 1,1 | 74,3 |
| Gelsenkirchen | 474 | 2,8 | 258 | 2,7 | 54,4 | 5 | 2,7 | 1,1 | 459 | 2,8 | 96,8 | 353 | 3,1 | 74,5 |
| Münster | 103 | 0,6 | 46 | 0,5 | 44,7 | – | – | – | 98 | 0,6 | 95,1 | 73 | 0,6 | 70,9 |
| Kreise | | | | | | | | | | | | | | |
| Borken | 17 | 0,1 | 9 | 0,1 | 52,9 | – | – | – | 17 | 0,1 | 100,0 | 11 | 0,1 | 64,7 |
| Coesfeld | 225 | 1,3 | 136 | 1,4 | 60,4 | 2 | 1,1 | 0,9 | 202 | 1,2 | 89,8 | 129 | 1,1 | 57,3 |

1) Abgeordnete, beurlaubte und langfristig erkrankte Lehrkräfte

Noch: 4. Lehrergrunddaten 2003/2004

| Verwaltungsbezirk | Lehrer/-innen | | | | | | | | | | | | | |
|--|---------------|--------------------------|--------------|--------------------------|-------------------|-------------|--------------------------|-------------------|------------------|--------------------------|-------------------|---------------------|--------------------------|-------------------|
| | insgesamt | in % aller Lehrer/-innen | weiblich | | | ausländisch | | | darunter | | | | | |
| | | | Anzahl | in % aller Lehrer/-innen | in % von Spalte 1 | Anzahl | in % aller Lehrer/-innen | in % von Spalte 1 | hauptamtlich/BAT | | | vollzeitbeschäftigt | | |
| | | | | | | | | | Anzahl | in % aller Lehrer/-innen | in % von Spalte 1 | Anzahl | in % aller Lehrer/-innen | in % von Spalte 1 |
| 1 | 2 | 3 | 4 | 5 | 6 | 7 | 8 | 9 | 10 | 11 | 12 | 13 | 14 | |
| Noch: Kreise | | | | | | | | | | | | | | |
| Recklinghausen | 876 | 5,1 | 444 | 4,7 | 50,7 | 4 | 2,2 | 0,5 | 853 | 5,2 | 97,4 | 624 | 5,4 | 71,2 |
| Steinfurt | 212 | 1,2 | 118 | 1,3 | 55,7 | 1 | 0,5 | 0,5 | 199 | 1,2 | 93,9 | 143 | 1,2 | 67,5 |
| Warendorf | 94 | 0,5 | 54 | 0,6 | 57,4 | 1 | 0,5 | 1,1 | 90 | 0,5 | 95,7 | 58 | 0,5 | 61,7 |
| Reg.-Bez. Münster | 2 176 | 12,7 | 1 152 | 12,3 | 52,9 | 14 | 7,5 | 0,6 | 2 089 | 12,6 | 96,0 | 1 521 | 13,3 | 69,9 |
| davon | | | | | | | | | | | | | | |
| kreisfreie Städte | 752 | 4,4 | 391 | 4,2 | 52,0 | 6 | 3,2 | 0,8 | 728 | 4,4 | 96,8 | 556 | 4,8 | 73,9 |
| Kreise | 1 424 | 8,3 | 761 | 8,1 | 53,4 | 8 | 4,3 | 0,6 | 1 361 | 8,2 | 95,6 | 965 | 8,4 | 67,8 |
| Kreisfreie Stadt | | | | | | | | | | | | | | |
| Bielefeld | 450 | 2,6 | 237 | 2,5 | 52,7 | 4 | 2,2 | 0,9 | 431 | 2,6 | 95,8 | 266 | 2,3 | 59,1 |
| Kreise | | | | | | | | | | | | | | |
| Gütersloh | 269 | 1,6 | 146 | 1,6 | 54,3 | – | – | – | 259 | 1,6 | 96,3 | 179 | 1,6 | 66,5 |
| Herford | 473 | 2,8 | 228 | 2,4 | 48,2 | 1 | 0,5 | 0,2 | 461 | 2,8 | 97,5 | 336 | 2,9 | 71,0 |
| Höxter | – | – | – | – | – | – | – | – | – | – | – | – | – | – |
| Lippe | 328 | 1,9 | 179 | 1,9 | 54,6 | 2 | 1,1 | 0,6 | 319 | 1,9 | 97,3 | 209 | 1,8 | 63,7 |
| Minden-Lübbecke | 371 | 2,2 | 186 | 2,0 | 50,1 | 1 | 0,5 | 0,3 | 361 | 2,2 | 97,3 | 270 | 2,4 | 72,8 |
| Paderborn | 186 | 1,1 | 98 | 1,0 | 52,7 | – | – | – | 174 | 1,1 | 93,5 | 117 | 1,0 | 62,9 |
| Reg.-Bez. Detmold | 2 077 | 12,1 | 1 074 | 11,4 | 51,7 | 8 | 4,3 | 0,4 | 2 005 | 12,1 | 96,5 | 1 377 | 12,0 | 66,3 |
| davon | | | | | | | | | | | | | | |
| kreisfreie Stadt | 450 | 2,6 | 237 | 2,5 | 52,7 | 4 | 2,2 | 0,9 | 431 | 2,6 | 95,8 | 266 | 2,3 | 59,1 |
| Kreise | 1 627 | 9,5 | 837 | 8,9 | 51,4 | 4 | 2,2 | 0,2 | 1 574 | 9,5 | 96,7 | 1 111 | 9,7 | 68,3 |
| Kreisfreie Städte | | | | | | | | | | | | | | |
| Bochum | 494 | 2,9 | 286 | 3,0 | 57,9 | 3 | 1,6 | 0,6 | 473 | 2,9 | 95,7 | 319 | 2,8 | 64,6 |
| Dortmund | 691 | 4,0 | 391 | 4,2 | 56,6 | 6 | 3,2 | 0,9 | 671 | 4,1 | 97,1 | 491 | 4,3 | 71,1 |
| Hagen | 268 | 1,6 | 138 | 1,5 | 51,5 | 5 | 2,7 | 1,9 | 261 | 1,6 | 97,4 | 182 | 1,6 | 67,9 |
| Hamm | 177 | 1,0 | 94 | 1,0 | 53,1 | 1 | 0,5 | 0,6 | 171 | 1,0 | 96,6 | 123 | 1,1 | 69,5 |
| Herne | 230 | 1,3 | 126 | 1,3 | 54,8 | 1 | 0,5 | 0,4 | 229 | 1,4 | 99,6 | 156 | 1,4 | 67,8 |
| Kreise | | | | | | | | | | | | | | |
| Ennepe-Ruhr-Kreis | 348 | 2,0 | 192 | 2,0 | 55,2 | 4 | 2,2 | 1,1 | 336 | 2,0 | 96,6 | 220 | 1,9 | 63,2 |
| Hochsauerlandkreis | – | – | – | – | – | – | – | – | – | – | – | – | – | – |
| Märkischer Kreis | 345 | 2,0 | 180 | 1,9 | 52,2 | 2 | 1,1 | 0,6 | 335 | 2,0 | 97,1 | 238 | 2,1 | 69,0 |
| Olpe | – | – | – | – | – | – | – | – | – | – | – | – | – | – |
| Siegen-Wittgenstein | 205 | 1,2 | 102 | 1,1 | 49,8 | – | – | – | 191 | 1,2 | 93,2 | 147 | 1,3 | 71,7 |
| Soest | 65 | 0,4 | 38 | 0,4 | 58,5 | – | – | – | 61 | 0,4 | 93,8 | 32 | 0,3 | 49,2 |
| Unna | 701 | 4,1 | 344 | 3,7 | 49,1 | 5 | 2,7 | 0,7 | 676 | 4,1 | 96,4 | 486 | 4,2 | 69,3 |
| Reg.-Bez. Arnsberg | 3 524 | 20,5 | 1 891 | 20,2 | 53,7 | 27 | 14,5 | 0,8 | 3 404 | 20,6 | 96,6 | 2 394 | 20,9 | 67,9 |
| davon | | | | | | | | | | | | | | |
| kreisfreie Städte | 1 860 | 10,8 | 1 035 | 11,0 | 55,6 | 16 | 8,6 | 0,9 | 1 805 | 10,9 | 97,0 | 1 271 | 11,1 | 68,3 |
| Kreise | 1 664 | 9,7 | 856 | 9,1 | 51,4 | 11 | 5,9 | 0,7 | 1 599 | 9,7 | 96,1 | 1 123 | 9,8 | 67,5 |
| Nordrhein-Westfalen | 17 194 | 100 | 9 383 | 100 | 54,6 | 186 | 100 | 1,1 | 16 542 | 100 | 96,2 | 11 477 | 100 | 66,8 |
| davon | | | | | | | | | | | | | | |
| kreisfreie Städte | 8 866 | 51,6 | 4 925 | 52,5 | 55,5 | 136 | 73,1 | 1,5 | 8 528 | 51,6 | 96,2 | 5 831 | 50,8 | 65,8 |
| Kreise | 8 328 | 48,4 | 4 458 | 47,5 | 53,5 | 50 | 26,9 | 0,6 | 8 014 | 48,4 | 96,2 | 5 646 | 49,2 | 67,8 |
| darunter langfristig abwesende Lehrer/-innen ¹⁾ | 240 | 1,4 | 166 | 1,8 | 69,2 | 4 | 2,2 | 1,7 | 236 | 1,4 | 98,3 | 158 | 1,4 | 65,8 |

5. Erteilte wöchentliche Unterrichtsstunden 2003/2004

| Verwaltungsbezirk | Erteilte wöchentliche Unterrichtsstunden | | | | | | | | | | | | | je 100 Schü- ler/ -innen |
|-----------------------------|--|-------------------------------|-----------------|----------------------|------------------|----------------------|-------------------------------------|-----------------|----------------------|--|---------------------|----------------------|---|--------------------------------------|
| | der Lehrer/-innen | | | | | | | | | | darunter Mehrarbeit | | | |
| | ins- gesamt | in % aller Stun- den | weiblich | | davon | | | | | | | | | |
| | | | Anzahl | in % von Sp. 1 | hauptamtlich/BAT | | | na/nb/Nicht-BAT | | | | | | |
| | | | | | Anzahl | in % von Sp. 1 | je ha/ BAT- Lehrer/ -in | Anzahl | in % von Sp. 1 | je na/nb/ Nicht- BAT- Lehrer/ -in | Anzahl | in % von Sp. 1 | je Lehrer/ -in mit Mehr- arbeit | |
| 1 | 2 | 3 | 4 | 5 | 6 | 7 | 8 | 9 | 10 | 11 | 12 | 13 | 14 | |
| Kreisfreie Städte | | | | | | | | | | | | | | |
| Düsseldorf | 8 082,0 | 2,5 | 4 449,0 | 55,0 | 7 972,0 | 98,6 | 18,1 | 110,0 | 1,4 | 5,8 | - | - | - | 159,5 |
| Duisburg | 18 112,0 | 5,5 | 8 962,0 | 49,5 | 17 855,0 | 98,6 | 19,7 | 257,0 | 1,4 | 7,8 | 4,5 | 0 | 4,5 | 140,6 |
| Essen | 12 902,0 | 3,9 | 7 271,0 | 56,4 | 12 687,0 | 98,3 | 19,4 | 215,0 | 1,7 | 7,7 | - | - | - | 141,8 |
| Krefeld | 6 181,0 | 1,9 | 3 261,0 | 52,8 | 6 034,0 | 97,6 | 19,1 | 147,0 | 2,4 | 6,7 | - | - | - | 146,0 |
| Mönchengladbach | 5 542,0 | 1,7 | 3 197,0 | 57,7 | 5 479,0 | 98,9 | 19,1 | 63,0 | 1,1 | 5,7 | 5,0 | 0,1 | 1,3 | 135,5 |
| Mülheim an der Ruhr | 5 260,0 | 1,6 | 2 900,0 | 55,1 | 5 171,0 | 98,3 | 19,2 | 89,0 | 1,7 | 6,8 | - | - | - | 138,4 |
| Oberhausen | 6 518,0 | 2,0 | 3 483,0 | 53,4 | 6 459,0 | 99,1 | 19,5 | 59,0 | 0,9 | 5,4 | - | - | - | 141,9 |
| Remscheid | 3 439,0 | 1,1 | 1 730,0 | 50,3 | 3 396,0 | 98,7 | 19,7 | 43,0 | 1,3 | 7,2 | - | - | - | 141,9 |
| Solingen | 5 155,0 | 1,6 | 2 935,0 | 56,9 | 5 080,0 | 98,5 | 19,1 | 75,0 | 1,5 | 6,8 | - | - | - | 130,2 |
| Wuppertal | 7 873,0 | 2,4 | 4 128,0 | 52,4 | 7 688,0 | 97,7 | 18,6 | 185,0 | 2,3 | 7,4 | 0,5 | 0 | 0,5 | 139,5 |
| Kreise | | | | | | | | | | | | | | |
| Kleve | 1 299,0 | 0,4 | 497,0 | 38,3 | 1 299,0 | 100,0 | 21,0 | - | - | - | - | - | - | 129,6 |
| Mettmann | 7 999,0 | 2,4 | 4 766,0 | 59,6 | 7 929,0 | 99,1 | 19,3 | 70,0 | 0,9 | 5,8 | 2,0 | 0 | 2,0 | 144,5 |
| Rhein-Kreis Neuss | 6 688,0 | 2,0 | 3 609,0 | 54,0 | 6 601,0 | 98,7 | 19,2 | 87,0 | 1,3 | 6,7 | 2,5 | 0 | 2,5 | 138,4 |
| Viersen | 5 513,0 | 1,7 | 2 955,0 | 53,6 | 5 436,0 | 98,6 | 20,1 | 77,0 | 1,4 | 5,9 | 5,5 | 0,1 | 1,4 | 134,2 |
| Wesel | 13 159,0 | 4,0 | 6 753,0 | 51,3 | 13 066,0 | 99,3 | 20,2 | 93,0 | 0,7 | 7,2 | - | - | - | 142,4 |
| Reg.-Bez. Düsseldorf | 113 722,0 | 34,7 | 60 896,0 | 53,5 | 112 152,0 | 98,6 | 19,4 | 1 570,0 | 1,4 | 6,8 | 20,0 | 0 | 1,7 | 141,3 |
| davon | | | | | | | | | | | | | | |
| kreisfreie Städte | 79 064,0 | 24,1 | 42 316,0 | 53,5 | 77 821,0 | 98,4 | 19,2 | 1 243,0 | 1,6 | 6,9 | 10,0 | 0 | 1,7 | 141,7 |
| Kreise | 34 658,0 | 10,6 | 18 580,0 | 53,6 | 34 331,0 | 99,1 | 19,8 | 327,0 | 0,9 | 6,4 | 10,0 | 0 | 1,7 | 140,2 |
| Kreisfreie Städte | | | | | | | | | | | | | | |
| Aachen | 4 749,0 | 1,5 | 2 811,0 | 59,2 | 4 657,0 | 98,1 | 18,3 | 92,0 | 1,9 | 7,7 | - | - | - | 143,2 |
| Bonn | 4 898,0 | 1,5 | 2 767,0 | 56,5 | 4 828,0 | 98,6 | 18,6 | 70,0 | 1,4 | 7,8 | - | - | - | 149,6 |
| Köln | 14 894,0 | 4,5 | 8 081,0 | 54,3 | 14 634,0 | 98,3 | 18,9 | 260,0 | 1,7 | 8,1 | - | - | - | 153,7 |
| Leverkusen | 4 426,0 | 1,4 | 2 243,0 | 50,7 | 4 358,0 | 98,5 | 20,1 | 68,0 | 1,5 | 8,5 | - | - | - | 153,5 |
| Kreise | | | | | | | | | | | | | | |
| Aachen | 4 467,0 | 1,4 | 2 481,0 | 55,5 | 4 344,0 | 97,2 | 19,9 | 123,0 | 2,8 | 8,2 | - | - | - | 141,3 |
| Düren | 5 404,0 | 1,7 | 2 796,0 | 51,7 | 5 333,0 | 98,7 | 19,6 | 71,0 | 1,3 | 5,5 | - | - | - | 140,1 |
| Rhein-Erft-Kreis | 5 130,0 | 1,6 | 3 104,0 | 60,5 | 5 022,0 | 97,9 | 19,8 | 108,0 | 2,1 | 7,2 | - | - | - | 140,0 |
| Euskirchen | 1 496,0 | 0,5 | 744,0 | 49,7 | 1 479,0 | 98,9 | 19,2 | 17,0 | 1,1 | 5,7 | - | - | - | 144,4 |
| Heinsberg | 4 029,0 | 1,2 | 2 111,0 | 52,4 | 3 988,0 | 99,0 | 20,7 | 41,0 | 1,0 | 6,8 | - | - | - | 137,9 |
| Oberbergischer Kreis | 5 762,0 | 1,8 | 2 765,0 | 48,0 | 5 706,0 | 99,0 | 20,1 | 56,0 | 1,0 | 9,3 | - | - | - | 136,9 |
| Rhein.-Berg. Kreis | 3 264,0 | 1,0 | 1 514,0 | 46,4 | 3 221,0 | 98,7 | 19,9 | 43,0 | 1,3 | 4,8 | - | - | - | 145,3 |
| Rhein-Sieg-Kreis | 5 652,0 | 1,7 | 2 952,0 | 52,2 | 5 522,0 | 97,7 | 19,3 | 130,0 | 2,3 | 8,7 | - | - | - | 148,4 |
| Reg.-Bez. Köln | 64 171,0 | 19,6 | 34 369,0 | 53,6 | 63 092,0 | 98,3 | 19,4 | 1 079,0 | 1,7 | 7,5 | - | - | - | 145,6 |
| davon | | | | | | | | | | | | | | |
| kreisfreie Städte | 28 967,0 | 8,8 | 15 902,0 | 54,9 | 28 477,0 | 98,3 | 18,9 | 490,0 | 1,7 | 8,0 | - | - | - | 151,2 |
| Kreise | 35 204,0 | 10,8 | 18 467,0 | 52,5 | 34 615,0 | 98,3 | 19,8 | 589,0 | 1,7 | 7,2 | - | - | - | 141,4 |
| Kreisfreie Städte | | | | | | | | | | | | | | |
| Bottrop | 3 351,0 | 1,0 | 1 527,0 | 45,6 | 3 320,0 | 99,1 | 19,4 | 31,0 | 0,9 | 7,8 | - | - | - | 142,8 |
| Gelsenkirchen | 9 228,0 | 2,8 | 4 772,0 | 51,7 | 9 104,0 | 98,7 | 19,8 | 124,0 | 1,3 | 8,3 | - | - | - | 146,9 |
| Münster | 1 934,0 | 0,6 | 805,0 | 41,6 | 1 904,0 | 98,4 | 19,4 | 30,0 | 1,6 | 6,0 | - | - | - | 132,3 |
| Kreise | | | | | | | | | | | | | | |
| Borken | 340,0 | 0,1 | 152,0 | 44,7 | 340,0 | 100,0 | 20,0 | - | - | - | - | - | - | 223,7 |
| Coesfeld | 4 024,0 | 1,2 | 2 301,0 | 57,2 | 3 825,0 | 95,1 | 18,9 | 199,0 | 4,9 | 8,7 | - | - | - | 146,6 |

Noch: 5. Erteilte wöchentliche Unterrichtsstunden 2003/2004

| Verwaltungsbezirk | Erteilte wöchentliche Unterrichtsstunden | | | | | | | | | | | | | je 100 Schüler/-innen |
|----------------------------|--|--------------------|------------------|----------------|------------------|----------------|----------------------|-----------------|----------------|-------------------------------|---------------------|----------------|------------------------------|-----------------------|
| | der Lehrer/-innen | | | | | | | | | | darunter Mehrarbeit | | | |
| | ins-gesamt | in % aller Stunden | weiblich | | davon | | | | | | | | | |
| | | | Anzahl | in % von Sp. 1 | hauptamtlich/BAT | | | na/nb/Nicht-BAT | | | | | | |
| | | | | | Anzahl | in % von Sp. 1 | je ha/BAT-Lehrer/-in | Anzahl | in % von Sp. 1 | je na/nb/Nicht-BAT-Lehrer/-in | Anzahl | in % von Sp. 1 | je Lehrer/-in mit Mehrarbeit | |
| 1 | 2 | 3 | 4 | 5 | 6 | 7 | 8 | 9 | 10 | 11 | 12 | 13 | 14 | |
| Noch: Kreise | | | | | | | | | | | | | | |
| Recklinghausen | 16 880,0 | 5,2 | 8 024,0 | 47,5 | 16 703,0 | 99,0 | 19,6 | 177,0 | 1,0 | 7,7 | 0,5 | 0 | 0,5 | 147,1 |
| Steinfurt | 3 933,0 | 1,2 | 2 020,0 | 51,4 | 3 832,0 | 97,4 | 19,3 | 101,0 | 2,6 | 7,8 | - | - | - | 142,8 |
| Warendorf | 1 648,0 | 0,5 | 911,0 | 55,3 | 1 612,0 | 97,8 | 17,9 | 36,0 | 2,2 | 9,0 | - | - | - | 158,6 |
| Reg.-Bez. Münster | 41 338,0 | 12,6 | 20 512,0 | 49,6 | 40 640,0 | 98,3 | 19,5 | 698,0 | 1,7 | 8,0 | 0,5 | 0 | 0,5 | 146,3 |
| davon | | | | | | | | | | | | | | |
| kreisfreie Städte | 14 513,0 | 4,4 | 7 104,0 | 48,9 | 14 328,0 | 98,7 | 19,7 | 185,0 | 1,3 | 7,7 | - | - | - | 143,8 |
| Kreise | 26 825,0 | 8,2 | 13 408,0 | 50,0 | 26 312,0 | 98,1 | 19,3 | 513,0 | 1,9 | 8,1 | 0,5 | 0 | 0,5 | 147,7 |
| Kreisfreie Stadt | | | | | | | | | | | | | | |
| Bielefeld | 8 616,0 | 2,6 | 4 318,0 | 50,1 | 8 487,0 | 98,5 | 19,7 | 129,0 | 1,5 | 6,8 | 7,0 | 0,1 | 1,8 | 157,0 |
| Kreise | | | | | | | | | | | | | | |
| Gütersloh | 5 214,0 | 1,6 | 2 727,0 | 52,3 | 5 116,0 | 98,1 | 19,8 | 98,0 | 1,9 | 9,8 | - | - | - | 145,1 |
| Herford | 9 482,0 | 2,9 | 4 357,0 | 46,0 | 9 388,0 | 99,0 | 20,4 | 94,0 | 1,0 | 7,8 | - | - | - | 147,3 |
| Höxter | - | - | - | - | - | - | - | - | - | - | - | - | - | - |
| Lippe | 6 280,0 | 1,9 | 3 232,0 | 51,5 | 6 206,0 | 98,8 | 19,5 | 74,0 | 1,2 | 8,2 | - | - | - | 143,1 |
| Minden-Lübbecke | 7 605,0 | 2,3 | 3 595,0 | 47,3 | 7 556,0 | 99,4 | 20,9 | 49,0 | 0,6 | 4,9 | - | - | - | 149,1 |
| Paderborn | 3 582,0 | 1,1 | 1 776,0 | 49,6 | 3 506,0 | 97,9 | 20,1 | 76,0 | 2,1 | 6,3 | - | - | - | 160,7 |
| Reg.-Bez. Detmold | 40 779,0 | 12,5 | 20 005,0 | 49,1 | 40 259,0 | 98,7 | 20,1 | 520,0 | 1,3 | 7,2 | 7,0 | 0 | 1,8 | 149,7 |
| davon | | | | | | | | | | | | | | |
| kreisfreie Stadt | 8 616,0 | 2,6 | 4 318,0 | 50,1 | 8 487,0 | 98,5 | 19,7 | 129,0 | 1,5 | 6,8 | 7,0 | 0,1 | 1,8 | 157,0 |
| Kreise | 32 163,0 | 9,8 | 15 687,0 | 48,8 | 31 772,0 | 98,8 | 20,2 | 391,0 | 1,2 | 7,4 | - | - | - | 147,9 |
| Kreisfreie Städte | | | | | | | | | | | | | | |
| Bochum | 9 147,0 | 2,8 | 5 021,0 | 54,9 | 9 013,0 | 98,5 | 19,1 | 134,0 | 1,5 | 6,4 | - | - | - | 154,4 |
| Dortmund | 13 287,0 | 4,1 | 7 128,0 | 53,6 | 13 134,0 | 98,8 | 19,6 | 153,0 | 1,2 | 7,7 | - | - | - | 146,6 |
| Hagen | 4 977,0 | 1,5 | 2 518,0 | 50,6 | 4 915,0 | 98,8 | 18,8 | 62,0 | 1,2 | 8,9 | - | - | - | 139,8 |
| Hamm | 3 457,0 | 1,1 | 1 676,0 | 48,5 | 3 404,0 | 98,5 | 19,9 | 53,0 | 1,5 | 8,8 | - | - | - | 148,3 |
| Herne | 4 551,0 | 1,4 | 2 378,0 | 52,3 | 4 543,0 | 99,8 | 19,8 | 8,0 | 0,2 | 8,0 | - | - | - | 147,9 |
| Kreise | | | | | | | | | | | | | | |
| Ennepe-Ruhr-Kreis | 6 666,0 | 2,0 | 3 529,0 | 52,9 | 6 611,0 | 99,2 | 19,7 | 55,0 | 0,8 | 4,6 | 2,0 | 0 | 2,0 | 139,0 |
| Hochsauerlandkreis | - | - | - | - | - | - | - | - | - | - | - | - | - | - |
| Märkischer Kreis | 6 707,0 | 2,0 | 3 438,0 | 51,3 | 6 618,0 | 98,7 | 19,8 | 89,0 | 1,3 | 8,9 | 28,5 | 0,4 | 1,8 | 138,6 |
| Olpe | - | - | - | - | - | - | - | - | - | - | - | - | - | - |
| Siegen-Wittgenstein | 3 963,0 | 1,2 | 1 819,0 | 45,9 | 3 875,0 | 97,8 | 20,3 | 88,0 | 2,2 | 6,3 | - | - | - | 141,5 |
| Soest | 1 208,0 | 0,4 | 679,0 | 56,2 | 1 172,0 | 97,0 | 19,2 | 36,0 | 3,0 | 9,0 | - | - | - | 154,3 |
| Unna | 13 425,0 | 4,1 | 6 286,0 | 46,8 | 13 225,0 | 98,5 | 19,6 | 200,0 | 1,5 | 8,0 | - | - | - | 144,3 |
| Reg.-Bez. Arnsberg | 67 388,0 | 20,6 | 34 472,0 | 51,2 | 66 510,0 | 98,7 | 19,5 | 878,0 | 1,3 | 7,3 | 30,5 | 0 | 1,8 | 145,0 |
| davon | | | | | | | | | | | | | | |
| kreisfreie Städte | 35 419,0 | 10,8 | 18 721,0 | 52,9 | 35 009,0 | 98,8 | 19,4 | 410,0 | 1,2 | 7,5 | - | - | - | 147,8 |
| Kreise | 31 969,0 | 9,8 | 15 751,0 | 49,3 | 31 501,0 | 98,5 | 19,7 | 468,0 | 1,5 | 7,2 | 30,5 | 0,1 | 1,8 | 142,0 |
| Nordrhein-Westfalen | 327 398,0 | 100 | 170 254,0 | 52,0 | 322 653,0 | 98,6 | 19,5 | 4 745,0 | 1,4 | 7,3 | 58,0 | 0 | 1,7 | 144,5 |
| davon | | | | | | | | | | | | | | |
| kreisfreie Städte | 166 579,0 | 50,9 | 88 361,0 | 53,0 | 164 122,0 | 98,5 | 19,2 | 2 457,0 | 1,5 | 7,3 | 17,0 | 0 | 1,7 | 145,5 |
| Kreise | 160 819,0 | 49,1 | 81 893,0 | 50,9 | 158 531,0 | 98,6 | 19,8 | 2 288,0 | 1,4 | 7,3 | 41,0 | 0 | 1,7 | 143,5 |

Gymnasien

1. Schuleckdaten 2003/2004

| Verwaltungsbezirk | Schulen | Klassen | Schüler/-innen | | | | | | | | | | |
|-----------------------------|------------|--------------|----------------|---------------|-------------------------|---------------|-------------------------|--------------|-------------------|-------------------------|----------------------------|------------------------------------|----|
| | | | ins- gesamt | weiblich | | ausländisch | | | Aussiedler/-innen | | je Klasse ¹⁾ | je Lehrer/ -in ²⁾ | |
| | | | | Anzahl | in % von Spalte 3 | zu- sammen | in % von Spalte 3 | weiblich | Anzahl | in % von Spalte 3 | | | |
| | | | 1 | 2 | 3 | 4 | 5 | 6 | 7 | 8 | 9 | 10 | 11 |
| Kreisfreie Städte | | | | | | | | | | | | | |
| Düsseldorf | 21 | 409 | 16 765 | 9 057 | 54,0 | 2 338 | 13,9 | 1 278 | 219 | 1,3 | 28,8 | 15,1 | |
| Duisburg | 13 | 303 | 11 628 | 6 317 | 54,3 | 1 003 | 8,6 | 516 | 148 | 1,3 | 28,2 | 15,5 | |
| Essen | 22 | 453 | 18 251 | 10 007 | 54,8 | 980 | 5,4 | 546 | 205 | 1,1 | 28,2 | 14,8 | |
| Krefeld | 9 | 177 | 6 981 | 3 779 | 54,1 | 462 | 6,6 | 263 | 184 | 2,6 | 28,4 | 14,8 | |
| Mönchengladbach | 10 | 218 | 8 552 | 4 626 | 54,1 | 401 | 4,7 | 209 | 55 | 0,6 | 27,8 | 15,1 | |
| Mülheim an der Ruhr | 5 | 122 | 4 761 | 2 430 | 51,0 | 270 | 5,7 | 133 | 32 | 0,7 | 28,4 | 15,0 | |
| Oberhausen | 5 | 138 | 5 224 | 2 833 | 54,2 | 361 | 6,9 | 187 | 54 | 1,0 | 27,6 | 15,8 | |
| Remscheid | 4 | 86 | 3 251 | 1 795 | 55,2 | 204 | 6,3 | 120 | 65 | 2,0 | 27,5 | 14,4 | |
| Solingen | 4 | 108 | 4 026 | 2 186 | 54,3 | 212 | 5,3 | 118 | 54 | 1,3 | 27,1 | 15,3 | |
| Wuppertal | 9 | 240 | 9 713 | 5 250 | 54,1 | 729 | 7,5 | 398 | 89 | 0,9 | 28,7 | 14,7 | |
| Kreise | | | | | | | | | | | | | |
| Kleve | 12 | 236 | 8 955 | 4 688 | 52,4 | 187 | 2,1 | 92 | 58 | 0,6 | 28,0 | 15,9 | |
| Mettmann | 17 | 371 | 14 856 | 7 701 | 51,8 | 766 | 5,2 | 422 | 298 | 2,0 | 28,2 | 15,1 | |
| Rhein-Kreis Neuss | 17 | 404 | 15 707 | 8 450 | 53,8 | 834 | 5,3 | 463 | 183 | 1,2 | 28,3 | 15,5 | |
| Viersen | 11 | 264 | 9 948 | 5 388 | 54,2 | 287 | 2,9 | 159 | 92 | 0,9 | 28,6 | 15,8 | |
| Wesel | 14 | 345 | 13 120 | 7 150 | 54,5 | 376 | 2,9 | 213 | 200 | 1,5 | 27,5 | 15,7 | |
| Reg.-Bez. Düsseldorf | 173 | 3 874 | 151 738 | 81 657 | 53,8 | 9 410 | 6,2 | 5 117 | 1 936 | 1,3 | 28,2 | 15,2 | |
| davon | | | | | | | | | | | | | |
| kreisfreie Städte | 102 | 2 254 | 89 152 | 48 280 | 54,2 | 6 960 | 7,8 | 3 768 | 1 105 | 1,2 | 28,2 | 15,0 | |
| Kreise | 71 | 1 620 | 62 586 | 33 377 | 53,3 | 2 450 | 3,9 | 1 349 | 831 | 1,3 | 28,1 | 15,5 | |
| Kreisfreie Städte | | | | | | | | | | | | | |
| Aachen | 11 | 245 | 9 725 | 5 219 | 53,7 | 803 | 8,3 | 437 | 26 | 0,3 | 28,4 | 14,9 | |
| Bonn | 19 | 396 | 15 913 | 8 230 | 51,7 | 978 | 6,1 | 517 | 181 | 1,1 | 28,2 | 14,4 | |
| Köln | 33 | 658 | 26 787 | 14 443 | 53,9 | 3 325 | 12,4 | 1 804 | 379 | 1,4 | 28,5 | 15,0 | |
| Leverkusen | 5 | 146 | 5 987 | 3 283 | 54,8 | 242 | 4,0 | 130 | 105 | 1,8 | 27,8 | 14,3 | |
| Kreise | | | | | | | | | | | | | |
| Aachen | 10 | 242 | 9 319 | 4 903 | 52,6 | 439 | 4,7 | 237 | 57 | 0,6 | 28,2 | 15,6 | |
| Düren | 10 | 219 | 8 443 | 4 796 | 56,8 | 249 | 2,9 | 144 | 128 | 1,5 | 28,3 | 15,3 | |
| Rhein-Erft-Kreis | 14 | 379 | 14 723 | 7 610 | 51,7 | 692 | 4,7 | 365 | 49 | 0,3 | 27,9 | 15,0 | |
| Euskirchen | 9 | 188 | 7 347 | 3 910 | 53,2 | 157 | 2,1 | 89 | 73 | 1,0 | 28,1 | 15,5 | |
| Heinsberg | 7 | 210 | 8 204 | 4 410 | 53,8 | 232 | 2,8 | 129 | 135 | 1,6 | 27,9 | 15,7 | |
| Oberbergischer Kreis | 11 | 219 | 8 628 | 4 822 | 55,9 | 250 | 2,9 | 140 | 165 | 1,9 | 27,9 | 15,7 | |
| Rhein.-Berg. Kreis | 10 | 254 | 9 830 | 5 256 | 53,5 | 296 | 3,0 | 158 | 9 | 0,1 | 28,3 | 15,9 | |
| Rhein-Sieg-Kreis | 23 | 498 | 19 301 | 10 455 | 54,2 | 656 | 3,4 | 349 | 316 | 1,6 | 27,5 | 15,2 | |
| Reg.-Bez. Köln | 162 | 3 654 | 144 207 | 77 337 | 53,6 | 8 319 | 5,8 | 4 499 | 1 623 | 1,1 | 28,1 | 15,1 | |
| davon | | | | | | | | | | | | | |
| kreisfreie Städte | 68 | 1 445 | 58 412 | 31 175 | 53,4 | 5 348 | 9,2 | 2 888 | 691 | 1,2 | 28,3 | 14,7 | |
| Kreise | 94 | 2 209 | 85 795 | 46 162 | 53,8 | 2 971 | 3,5 | 1 611 | 932 | 1,1 | 27,9 | 15,4 | |
| Kreisfreie Städte | | | | | | | | | | | | | |
| Bottrop | 3 | 78 | 3 027 | 1 640 | 54,2 | 98 | 3,2 | 54 | - | - | 28,0 | 16,2 | |
| Gelsenkirchen | 7 | 156 | 6 136 | 3 165 | 51,6 | 466 | 7,6 | 250 | 62 | 1,0 | 27,9 | 15,3 | |
| Münster | 14 | 268 | 11 138 | 6 081 | 54,6 | 380 | 3,4 | 212 | 105 | 0,9 | 29,1 | 14,3 | |

1) Es sind nur die Schülerinnen und Schüler sowie Klassen der Sekundarstufe I berücksichtigt. – 2) hauptamtliche/BAT- sowie nebenamtliche/nebenberufliche und

Noch: 1. Schuleckdaten 2003/2004

| Verwaltungsbezirk | Schulen | Klassen | Schüler/-innen | | | | | | | | | | |
|----------------------------|------------|---------------|----------------|----------------|-------------------------|---------------|-------------------------|---------------|-------------------|-------------------------|----------------------------|------------------------------------|----|
| | | | ins- gesamt | weiblich | | ausländisch | | | Aussiedler/-innen | | je Klasse ¹⁾ | je Lehrer/ -in ²⁾ | |
| | | | | Anzahl | in % von Spalte 3 | zu- sammen | in % von Spalte 3 | weiblich | Anzahl | in % von Spalte 3 | | | |
| | | | 1 | 2 | 3 | 4 | 5 | 6 | 7 | 8 | 9 | 10 | 11 |
| Kreise | | | | | | | | | | | | | |
| Borken | 12 | 261 | 10 666 | 5 939 | 55,7 | 190 | 1,8 | 98 | 21 | 0,2 | 28,7 | 16,2 | |
| Coesfeld | 10 | 194 | 7 278 | 3 922 | 53,9 | 80 | 1,1 | 43 | 60 | 0,8 | 27,0 | 15,7 | |
| Recklinghausen | 20 | 468 | 18 386 | 9 726 | 52,9 | 527 | 2,9 | 285 | 221 | 1,2 | 28,0 | 15,9 | |
| Steinfurt | 15 | 363 | 14 966 | 8 297 | 55,4 | 238 | 1,6 | 127 | 354 | 2,4 | 29,3 | 16,0 | |
| Warendorf | 12 | 219 | 8 967 | 4 914 | 54,8 | 294 | 3,3 | 139 | 219 | 2,4 | 28,3 | 15,1 | |
| Reg.-Bez. Münster | 93 | 2 007 | 80 564 | 43 684 | 54,2 | 2 273 | 2,8 | 1 208 | 1 042 | 1,3 | 28,4 | 15,6 | |
| davon | | | | | | | | | | | | | |
| kreisfreie Städte | 24 | 502 | 20 301 | 10 886 | 53,6 | 944 | 4,7 | 516 | 167 | 0,8 | 28,6 | 14,9 | |
| Kreise | 69 | 1 505 | 60 263 | 32 798 | 54,4 | 1 329 | 2,2 | 692 | 875 | 1,5 | 28,3 | 15,8 | |
| Kreisfreie Stadt | | | | | | | | | | | | | |
| Bielefeld | 10 | 223 | 9 215 | 4 986 | 54,1 | 508 | 5,5 | 282 | 423 | 4,6 | 28,0 | 14,2 | |
| Kreise | | | | | | | | | | | | | |
| Gütersloh | 12 | 260 | 10 169 | 5 582 | 54,9 | 283 | 2,8 | 136 | 473 | 4,7 | 27,8 | 15,8 | |
| Herford | 8 | 189 | 7 518 | 4 147 | 55,2 | 177 | 2,4 | 96 | 361 | 4,8 | 28,1 | 15,0 | |
| Höxter | 10 | 181 | 7 167 | 3 973 | 55,4 | 111 | 1,5 | 68 | 328 | 4,6 | 28,2 | 16,0 | |
| Lippe | 12 | 268 | 10 330 | 5 659 | 54,8 | 241 | 2,3 | 137 | 340 | 3,3 | 27,9 | 14,9 | |
| Minden-Lübbecke | 9 | 256 | 10 131 | 5 563 | 54,9 | 162 | 1,6 | 94 | 378 | 3,7 | 27,9 | 15,9 | |
| Paderborn | 9 | 207 | 8 197 | 4 676 | 57,0 | 167 | 2,0 | 90 | 526 | 6,4 | 27,0 | 15,0 | |
| Reg.-Bez. Detmold | 70 | 1 584 | 62 727 | 34 586 | 55,1 | 1 649 | 2,6 | 903 | 2 829 | 4,5 | 27,9 | 15,2 | |
| davon | | | | | | | | | | | | | |
| kreisfreie Stadt | 10 | 223 | 9 215 | 4 986 | 54,1 | 508 | 5,5 | 282 | 423 | 4,6 | 28,0 | 14,2 | |
| Kreise | 60 | 1 361 | 53 512 | 29 600 | 55,3 | 1 141 | 2,1 | 621 | 2 406 | 4,5 | 27,8 | 15,4 | |
| Kreisfreie Städte | | | | | | | | | | | | | |
| Bochum | 11 | 259 | 10 207 | 5 464 | 53,5 | 613 | 6,0 | 322 | 10 | 0,1 | 27,6 | 15,1 | |
| Dortmund | 15 | 368 | 14 032 | 7 541 | 53,7 | 1 391 | 9,9 | 761 | 265 | 1,9 | 27,0 | 15,5 | |
| Hagen | 8 | 144 | 5 777 | 3 115 | 53,9 | 395 | 6,8 | 207 | 44 | 0,8 | 27,6 | 15,4 | |
| Hamm | 6 | 132 | 5 050 | 2 633 | 52,1 | 174 | 3,4 | 93 | 47 | 0,9 | 26,8 | 14,4 | |
| Herne | 5 | 108 | 4 149 | 2 175 | 52,4 | 249 | 6,0 | 124 | 38 | 0,9 | 27,4 | 16,4 | |
| Kreise | | | | | | | | | | | | | |
| Ennepe-Ruhr-Kreis | 10 | 240 | 9 130 | 4 908 | 53,8 | 275 | 3,0 | 141 | 97 | 1,1 | 27,8 | 15,3 | |
| Hochsauerlandkreis | 12 | 224 | 9 068 | 4 925 | 54,3 | 172 | 1,9 | 95 | 75 | 0,8 | 29,0 | 16,2 | |
| Märkischer Kreis | 15 | 312 | 12 147 | 6 677 | 55,0 | 532 | 4,4 | 296 | 327 | 2,7 | 27,4 | 15,8 | |
| Olpe | 6 | 121 | 4 777 | 2 724 | 57,0 | 106 | 2,2 | 60 | 35 | 0,7 | 27,9 | 16,3 | |
| Siegen-Wittgenstein | 14 | 270 | 10 460 | 5 610 | 53,6 | 331 | 3,2 | 164 | 209 | 2,0 | 26,6 | 15,4 | |
| Soest | 14 | 290 | 11 238 | 6 178 | 55,0 | 273 | 2,4 | 154 | 412 | 3,7 | 27,6 | 15,4 | |
| Unna | 14 | 324 | 12 242 | 6 623 | 54,1 | 437 | 3,6 | 257 | 95 | 0,8 | 27,7 | 15,6 | |
| Reg.-Bez. Arnsberg | 130 | 2 792 | 108 277 | 58 573 | 54,1 | 4 948 | 4,6 | 2 674 | 1 654 | 1,5 | 27,5 | 15,5 | |
| davon | | | | | | | | | | | | | |
| kreisfreie Städte | 45 | 1 011 | 39 215 | 20 928 | 53,4 | 2 822 | 7,2 | 1 507 | 404 | 1,0 | 27,2 | 15,3 | |
| Kreise | 85 | 1 781 | 69 062 | 37 645 | 54,5 | 2 126 | 3,1 | 1 167 | 1 250 | 1,8 | 27,7 | 15,6 | |
| Nordrhein-Westfalen | 628 | 13 911 | 547 513 | 295 837 | 54,0 | 26 599 | 4,9 | 14 401 | 9 084 | 1,7 | 28,0 | 15,3 | |
| davon | | | | | | | | | | | | | |
| kreisfreie Städte | 249 | 5 435 | 216 295 | 116 255 | 53,7 | 16 582 | 7,7 | 8 961 | 2 790 | 1,3 | 28,1 | 14,9 | |
| Kreise | 379 | 8 476 | 331 218 | 179 582 | 54,2 | 10 017 | 3,0 | 5 440 | 6 294 | 1,9 | 28,0 | 15,6 | |

2. Verteilung der Schülerpopulation 2003/2004

| Verwaltungsbezirk a = Zusammen b = weiblich c = Ausländer/-innen zusammen d = Ausländerinnen | | Schüler/-innen | | | | | | | | | | | ins- gesamt | |
|--|---|---|-------|-------|-------|-------|-------|-----------------------|---------------------------|-------|-------|-------|----------------|----------------------------|
| | | davon im Schuljahrgang / in der Bildungsstufe | | | | | | | | | | | | |
| | | 05 | 06 | 07 | 08 | 09 | 10 | ohne Jahr- gang | Sekun- dar- stufe I | 11 | 12 | 13 | | Sekun- dar- stufe II |
| Kreisfreie Städte | | | | | | | | | | | | | | |
| Düsseldorf | a | 2 082 | 2 072 | 2 005 | 1 934 | 1 923 | 1 745 | - | 11 761 | 1 890 | 1 589 | 1 525 | 5 004 | 16 765 |
| | b | 1 127 | 1 098 | 1 086 | 967 | 1 029 | 955 | - | 6 262 | 1 029 | 921 | 845 | 2 795 | 9 057 |
| | c | 280 | 229 | 241 | 296 | 268 | 223 | - | 1 537 | 293 | 248 | 260 | 801 | 2 338 |
| | d | 153 | 110 | 131 | 154 | 144 | 124 | - | 816 | 153 | 144 | 165 | 462 | 1 278 |
| Duisburg | a | 1 561 | 1 556 | 1 498 | 1 418 | 1 309 | 1 208 | - | 8 550 | 1 166 | 1 012 | 900 | 3 078 | 11 628 |
| | b | 804 | 809 | 857 | 783 | 721 | 675 | - | 4 649 | 645 | 545 | 478 | 1 668 | 6 317 |
| | c | 158 | 139 | 137 | 123 | 114 | 85 | - | 756 | 91 | 92 | 64 | 247 | 1 003 |
| | d | 75 | 71 | 63 | 68 | 51 | 50 | - | 378 | 46 | 54 | 38 | 138 | 516 |
| Essen | a | 2 219 | 2 284 | 2 221 | 2 083 | 2 054 | 1 920 | - | 12 781 | 1 967 | 1 827 | 1 676 | 5 470 | 18 251 |
| | b | 1 177 | 1 223 | 1 235 | 1 135 | 1 143 | 1 047 | - | 6 960 | 1 099 | 996 | 952 | 3 047 | 10 007 |
| | c | 111 | 120 | 132 | 114 | 100 | 111 | - | 688 | 130 | 86 | 76 | 292 | 980 |
| | d | 63 | 62 | 76 | 65 | 63 | 58 | - | 387 | 66 | 49 | 44 | 159 | 546 |
| Krefeld | a | 855 | 913 | 874 | 829 | 800 | 752 | - | 5 023 | 765 | 662 | 531 | 1 958 | 6 981 |
| | b | 445 | 491 | 468 | 467 | 420 | 399 | - | 2 690 | 429 | 378 | 282 | 1 089 | 3 779 |
| | c | 49 | 47 | 51 | 68 | 59 | 49 | - | 323 | 65 | 40 | 34 | 139 | 462 |
| | d | 27 | 24 | 29 | 42 | 36 | 25 | - | 183 | 35 | 27 | 18 | 80 | 263 |
| Mönchengladbach | a | 939 | 1 077 | 1 071 | 1 078 | 965 | 930 | - | 6 060 | 925 | 834 | 733 | 2 492 | 8 552 |
| | b | 496 | 569 | 609 | 545 | 522 | 507 | - | 3 248 | 510 | 465 | 403 | 1 378 | 4 626 |
| | c | 40 | 45 | 44 | 46 | 51 | 27 | - | 253 | 62 | 52 | 34 | 148 | 401 |
| | d | 21 | 23 | 22 | 21 | 28 | 12 | - | 127 | 30 | 32 | 20 | 82 | 209 |
| Mülheim an der Ruhr | a | 595 | 595 | 647 | 557 | 580 | 491 | - | 3 465 | 471 | 409 | 416 | 1 296 | 4 761 |
| | b | 289 | 300 | 327 | 275 | 290 | 257 | - | 1 738 | 245 | 223 | 224 | 692 | 2 430 |
| | c | 46 | 35 | 27 | 27 | 28 | 30 | - | 193 | 26 | 25 | 26 | 77 | 270 |
| | d | 13 | 18 | 12 | 14 | 18 | 16 | - | 91 | 14 | 12 | 16 | 42 | 133 |
| Oberhausen | a | 625 | 709 | 711 | 605 | 593 | 563 | - | 3 806 | 514 | 455 | 449 | 1 418 | 5 224 |
| | b | 344 | 356 | 390 | 309 | 325 | 319 | - | 2 043 | 279 | 258 | 253 | 790 | 2 833 |
| | c | 42 | 43 | 55 | 45 | 39 | 38 | - | 262 | 37 | 31 | 31 | 99 | 361 |
| | d | 22 | 24 | 30 | 22 | 21 | 19 | - | 138 | 21 | 15 | 13 | 49 | 187 |
| Remscheid | a | 412 | 418 | 426 | 385 | 358 | 367 | - | 2 366 | 341 | 277 | 267 | 885 | 3 251 |
| | b | 202 | 237 | 225 | 223 | 190 | 208 | - | 1 285 | 186 | 158 | 166 | 510 | 1 795 |
| | c | 23 | 20 | 24 | 26 | 26 | 21 | - | 140 | 29 | 22 | 13 | 64 | 204 |
| | d | 11 | 10 | 14 | 19 | 15 | 10 | - | 79 | 20 | 12 | 9 | 41 | 120 |
| Solingen | a | 514 | 503 | 533 | 475 | 470 | 433 | - | 2 928 | 441 | 323 | 334 | 1 098 | 4 026 |
| | b | 274 | 268 | 275 | 252 | 253 | 244 | - | 1 566 | 247 | 181 | 192 | 620 | 2 186 |
| | c | 20 | 23 | 23 | 26 | 36 | 20 | - | 148 | 28 | 11 | 25 | 64 | 212 |
| | d | 8 | 13 | 15 | 15 | 14 | 10 | - | 75 | 18 | 6 | 19 | 43 | 118 |

Noch: 2. Verteilung der Schülerpopulation 2003/2004

| Verwaltungsbezirk a = Zusammen b = weiblich c = Ausländer/-innen zusammen d = Ausländerinnen | | Schüler/-innen | | | | | | | | | | | | ins- gesamt | |
|--|--|---|---------------|---------------|---------------|---------------|---------------|-----------------------|---------------------------|----------------|---------------|---------------|----------------------------|----------------|----------------|
| | | davon im Schuljahrgang / in der Bildungsstufe | | | | | | | | | | | | | |
| | | 05 | 06 | 07 | 08 | 09 | 10 | ohne Jahr- gang | Sekun- dar- stufe I | 11 | 12 | 13 | Sekun- dar- stufe II | | |
| Noch: Kreisfreie Stadt | | | | | | | | | | | | | | | |
| Wuppertal | | a | 1 139 | 1 205 | 1 207 | 1 175 | 1 141 | 1 027 | - | 6 894 | 1 056 | 942 | 821 | 2 819 | 9 713 |
| | | b | 606 | 614 | 638 | 629 | 658 | 541 | - | 3 686 | 593 | 528 | 443 | 1 564 | 5 250 |
| | | c | 89 | 77 | 87 | 83 | 94 | 84 | - | 514 | 85 | 73 | 57 | 215 | 729 |
| | | d | 42 | 42 | 49 | 40 | 53 | 46 | - | 272 | 56 | 38 | 32 | 126 | 398 |
| Kreise | | | | | | | | | | | | | | | |
| Kleve | | a | 1 147 | 1 180 | 1 146 | 1 042 | 1 051 | 1 041 | - | 6 607 | 856 | 769 | 723 | 2 348 | 8 955 |
| | | b | 594 | 598 | 592 | 509 | 548 | 557 | - | 3 398 | 468 | 427 | 395 | 1 290 | 4 688 |
| | | c | 18 | 22 | 22 | 25 | 28 | 17 | - | 132 | 19 | 24 | 12 | 55 | 187 |
| | | d | 9 | 13 | 14 | 7 | 15 | 8 | - | 66 | 9 | 14 | 3 | 26 | 92 |
| Mettmann | | a | 1 853 | 1 859 | 1 901 | 1 729 | 1 559 | 1 567 | - | 10 468 | 1 545 | 1 444 | 1 399 | 4 388 | 14 856 |
| | | b | 917 | 948 | 982 | 900 | 759 | 854 | - | 5 360 | 802 | 795 | 744 | 2 341 | 7 701 |
| | | c | 94 | 89 | 81 | 86 | 88 | 74 | - | 512 | 104 | 72 | 78 | 254 | 766 |
| | | d | 45 | 49 | 41 | 38 | 44 | 52 | - | 269 | 64 | 44 | 45 | 153 | 422 |
| Rhein-Kreis Neuss | | a | 1 948 | 2 039 | 2 062 | 1 922 | 1 791 | 1 666 | - | 11 428 | 1 608 | 1 433 | 1 238 | 4 279 | 15 707 |
| | | b | 1 033 | 1 075 | 1 040 | 1 046 | 1 030 | 872 | - | 6 096 | 862 | 793 | 699 | 2 354 | 8 450 |
| | | c | 105 | 111 | 112 | 89 | 84 | 91 | - | 592 | 115 | 61 | 66 | 242 | 834 |
| | | d | 47 | 55 | 59 | 51 | 51 | 55 | - | 318 | 73 | 37 | 35 | 145 | 463 |
| Viersen | | a | 1 389 | 1 452 | 1 286 | 1 226 | 1 134 | 1 055 | - | 7 542 | 899 | 774 | 733 | 2 406 | 9 948 |
| | | b | 720 | 768 | 705 | 641 | 604 | 597 | - | 4 035 | 520 | 418 | 415 | 1 353 | 5 388 |
| | | c | 26 | 45 | 40 | 37 | 33 | 31 | - | 212 | 29 | 25 | 21 | 75 | 287 |
| | | d | 12 | 25 | 26 | 22 | 21 | 16 | - | 122 | 12 | 12 | 13 | 37 | 159 |
| Wesel | | d | 1 614 | 1 718 | 1 642 | 1 545 | 1 558 | 1 404 | - | 9 481 | 1 260 | 1 278 | 1 101 | 3 639 | 13 120 |
| | | b | 829 | 951 | 886 | 825 | 863 | 814 | - | 5 168 | 639 | 696 | 647 | 1 982 | 7 150 |
| | | c | 50 | 56 | 33 | 45 | 39 | 38 | - | 261 | 54 | 30 | 31 | 115 | 376 |
| | | d | 19 | 33 | 21 | 27 | 26 | 24 | - | 150 | 28 | 14 | 21 | 63 | 213 |
| Reg.-Bez. Düsseldorf | | a | 18 892 | 19 580 | 19 230 | 18 003 | 17 286 | 16 169 | - | 109 160 | 15 704 | 14 028 | 12 846 | 42 578 | 151 738 |
| | | b | 9 857 | 10 305 | 10 315 | 9 506 | 9 355 | 8 846 | - | 58 184 | 8 553 | 7 782 | 7 138 | 23 473 | 81 657 |
| | | c | 1 151 | 1 101 | 1 109 | 1 136 | 1 087 | 939 | - | 6 523 | 1 167 | 892 | 828 | 2 887 | 9 410 |
| | | d | 567 | 572 | 602 | 605 | 600 | 525 | - | 3 471 | 645 | 510 | 491 | 1 646 | 5 117 |
| davon | | | | | | | | | | | | | | | |
| kreisfreie Städte | | a | 10 941 | 11 332 | 11 193 | 10 539 | 10 193 | 9 436 | - | 63 634 | 9 536 | 8 330 | 7 652 | 25 518 | 89 152 |
| | | b | 5 764 | 5 965 | 6 110 | 5 585 | 5 551 | 5 152 | - | 34 127 | 5 262 | 4 653 | 4 238 | 14 153 | 48 280 |
| | | c | 858 | 778 | 821 | 854 | 815 | 688 | - | 4 814 | 846 | 680 | 620 | 2 146 | 6 960 |
| | | d | 435 | 397 | 441 | 460 | 443 | 370 | - | 2 546 | 459 | 389 | 374 | 1 222 | 3 768 |
| Kreise | | a | 7 951 | 8 248 | 8 037 | 7 464 | 7 093 | 6 733 | - | 45 526 | 6 168 | 5 698 | 5 194 | 17 060 | 62 586 |
| | | b | 4 093 | 4 340 | 4 205 | 3 921 | 3 804 | 3 694 | - | 24 057 | 3 291 | 3 129 | 2 900 | 9 320 | 33 377 |
| | | c | 293 | 323 | 288 | 282 | 272 | 251 | - | 1 709 | 321 | 212 | 208 | 741 | 2 450 |
| | | d | 132 | 175 | 161 | 145 | 157 | 155 | - | 925 | 186 | 121 | 117 | 424 | 1 349 |

Noch: 2. Verteilung der Schülerpopulation 2003/2004

| Verwaltungsbezirk a = Zusammen b = weiblich c = Ausländer/-innen zusammen d = Ausländerinnen | | Schüler/-innen | | | | | | | | | | | | ins- gesamt | | |
|--|---|---|-------|-------|-------|-------|-------|-----------------------|---------------------------|-------|-------|-------|----------------------------|----------------|--|--|
| | | davon im Schuljahrgang / in der Bildungsstufe | | | | | | | | | | | | | | |
| | | 05 | 06 | 07 | 08 | 09 | 10 | ohne Jahr- gang | Sekun- dar- stufe I | 11 | 12 | 13 | Sekun- dar- stufe II | | | |
| Kreisfreie Städte | | | | | | | | | | | | | | | | |
| Aachen | a | 1 192 | 1 248 | 1 204 | 1 149 | 1 143 | 1 023 | - | 6 959 | 1 052 | 823 | 891 | 2 766 | 9 725 | | |
| | b | 623 | 639 | 645 | 607 | 640 | 544 | - | 3 698 | 578 | 469 | 474 | 1 521 | 5 219 | | |
| | c | 98 | 101 | 81 | 102 | 97 | 98 | - | 577 | 83 | 69 | 74 | 226 | 803 | | |
| | d | 51 | 47 | 45 | 50 | 57 | 56 | - | 306 | 52 | 39 | 40 | 131 | 437 | | |
| Bonn | a | 1 950 | 1 936 | 1 972 | 1 838 | 1 773 | 1 683 | - | 11 152 | 1 669 | 1 643 | 1 449 | 4 761 | 15 913 | | |
| | b | 990 | 987 | 1 029 | 969 | 881 | 888 | - | 5 744 | 899 | 859 | 728 | 2 486 | 8 230 | | |
| | c | 120 | 95 | 101 | 121 | 116 | 95 | - | 648 | 132 | 98 | 100 | 330 | 978 | | |
| | d | 59 | 44 | 60 | 66 | 63 | 52 | - | 344 | 65 | 53 | 55 | 173 | 517 | | |
| Köln | a | 3 294 | 3 337 | 3 375 | 3 016 | 2 957 | 2 762 | - | 18 741 | 2 923 | 2 687 | 2 436 | 8 046 | 26 787 | | |
| | b | 1 701 | 1 749 | 1 777 | 1 576 | 1 608 | 1 461 | - | 9 872 | 1 693 | 1 523 | 1 355 | 4 571 | 14 443 | | |
| | c | 398 | 397 | 370 | 413 | 380 | 335 | - | 2 293 | 393 | 357 | 282 | 1 032 | 3 325 | | |
| | d | 208 | 208 | 199 | 223 | 206 | 173 | - | 1 217 | 233 | 198 | 156 | 587 | 1 804 | | |
| Leverkusen | a | 690 | 729 | 697 | 683 | 635 | 626 | - | 4 060 | 672 | 648 | 607 | 1 927 | 5 987 | | |
| | b | 373 | 387 | 384 | 370 | 329 | 337 | - | 2 180 | 375 | 373 | 355 | 1 103 | 3 283 | | |
| | c | 19 | 25 | 40 | 34 | 18 | 28 | - | 164 | 35 | 24 | 19 | 78 | 242 | | |
| | d | 9 | 12 | 22 | 19 | 10 | 10 | - | 82 | 20 | 14 | 14 | 48 | 130 | | |
| Kreise | | | | | | | | | | | | | | | | |
| Aachen | a | 1 237 | 1 213 | 1 176 | 1 052 | 1 118 | 1 019 | - | 6 815 | 895 | 863 | 746 | 2 504 | 9 319 | | |
| | b | 646 | 600 | 637 | 523 | 613 | 522 | - | 3 541 | 469 | 447 | 446 | 1 362 | 4 903 | | |
| | c | 65 | 60 | 45 | 50 | 55 | 54 | - | 329 | 55 | 27 | 28 | 110 | 439 | | |
| | d | 35 | 31 | 20 | 31 | 32 | 25 | - | 174 | 34 | 11 | 18 | 63 | 237 | | |
| Düren | a | 1 132 | 1 093 | 1 045 | 1 045 | 1 014 | 870 | - | 6 199 | 802 | 723 | 719 | 2 244 | 8 443 | | |
| | b | 626 | 574 | 560 | 591 | 570 | 529 | - | 3 450 | 465 | 444 | 437 | 1 346 | 4 796 | | |
| | c | 37 | 32 | 35 | 28 | 30 | 26 | - | 188 | 27 | 15 | 19 | 61 | 249 | | |
| | d | 20 | 20 | 19 | 17 | 17 | 16 | - | 109 | 13 | 11 | 11 | 35 | 144 | | |
| Rhein-Erft-Kreis | a | 1 900 | 1 916 | 1 787 | 1 740 | 1 715 | 1 533 | - | 10 591 | 1 508 | 1 369 | 1 255 | 4 132 | 14 723 | | |
| | b | 944 | 980 | 930 | 851 | 896 | 780 | - | 5 381 | 809 | 740 | 680 | 2 229 | 7 610 | | |
| | c | 89 | 78 | 91 | 77 | 85 | 75 | - | 495 | 85 | 58 | 54 | 197 | 692 | | |
| | d | 45 | 44 | 49 | 42 | 39 | 43 | - | 262 | 48 | 33 | 22 | 103 | 365 | | |
| Euskirchen | a | 935 | 941 | 951 | 861 | 802 | 788 | - | 5 278 | 770 | 652 | 647 | 2 069 | 7 347 | | |
| | b | 476 | 503 | 502 | 464 | 444 | 424 | - | 2 813 | 424 | 330 | 343 | 1 097 | 3 910 | | |
| | c | 21 | 23 | 30 | 16 | 13 | 11 | - | 114 | 13 | 14 | 16 | 43 | 157 | | |
| | d | 11 | 14 | 18 | 9 | 7 | 4 | - | 63 | 8 | 11 | 7 | 26 | 89 | | |
| Heinsberg | a | 1 049 | 1 084 | 1 009 | 931 | 865 | 915 | - | 5 853 | 919 | 788 | 644 | 2 351 | 8 204 | | |
| | b | 555 | 577 | 531 | 487 | 484 | 506 | - | 3 140 | 497 | 412 | 361 | 1 270 | 4 410 | | |
| | c | 29 | 29 | 30 | 28 | 20 | 17 | - | 153 | 33 | 24 | 22 | 79 | 232 | | |
| | d | 16 | 16 | 15 | 11 | 13 | 7 | - | 78 | 20 | 15 | 16 | 51 | 129 | | |

Noch: 2. Verteilung der Schülerpopulation 2003/2004

| Verwaltungsbezirk a = Zusammen b = weiblich c = Ausländer/-innen zusammen d = Ausländerinnen | | Schüler/-innen | | | | | | | | | | | | ins- gesamt | | |
|--|----------|---|---------------|---------------|---------------|---------------|---------------|-----------------------|---------------------------|---------------|---------------|---------------|----------------------------|----------------|--|--|
| | | davon im Schuljahrgang / in der Bildungsstufe | | | | | | | | | | | | | | |
| | | 05 | 06 | 07 | 08 | 09 | 10 | ohne Jahr- gang | Sekun- dar- stufe I | 11 | 12 | 13 | Sekun- dar- stufe II | | | |
| Noch: Kreise | | | | | | | | | | | | | | | | |
| Oberbergischer Kreis | a | 1 145 | 1 062 | 1 057 | 988 | 950 | 919 | - | 6 121 | 896 | 806 | 805 | 2 507 | 8 628 | | |
| | b | 629 | 569 | 591 | 536 | 562 | 481 | - | 3 368 | 534 | 455 | 465 | 1 454 | 4 822 | | |
| | c | 28 | 31 | 32 | 31 | 23 | 32 | - | 177 | 31 | 17 | 25 | 73 | 250 | | |
| | d | 18 | 18 | 17 | 17 | 9 | 18 | - | 97 | 14 | 12 | 17 | 43 | 140 | | |
| Rhein.-Berg. Kreis | a | 1 308 | 1 281 | 1 198 | 1 222 | 1 106 | 1 069 | - | 7 184 | 986 | 852 | 808 | 2 646 | 9 830 | | |
| | b | 697 | 657 | 663 | 601 | 595 | 591 | - | 3 804 | 549 | 455 | 448 | 1 452 | 5 256 | | |
| | c | 31 | 35 | 39 | 38 | 28 | 32 | - | 203 | 36 | 31 | 26 | 93 | 296 | | |
| | d | 17 | 17 | 22 | 23 | 12 | 16 | - | 107 | 20 | 15 | 16 | 51 | 158 | | |
| Rhein-Sieg-Kreis | a | 2 384 | 2 395 | 2 372 | 2 358 | 2 129 | 2 034 | - | 13 672 | 2 048 | 1 825 | 1 756 | 5 629 | 19 301 | | |
| | b | 1 260 | 1 274 | 1 289 | 1 281 | 1 098 | 1 114 | - | 7 316 | 1 115 | 1 048 | 976 | 3 139 | 10 455 | | |
| | c | 75 | 77 | 81 | 68 | 74 | 62 | - | 437 | 95 | 56 | 68 | 219 | 656 | | |
| | d | 44 | 39 | 39 | 36 | 46 | 37 | - | 241 | 42 | 33 | 33 | 108 | 349 | | |
| Reg.-Bez. Köln | a | 18 216 | 18 235 | 17 843 | 16 883 | 16 207 | 15 241 | - | 102 625 | 15 140 | 13 679 | 12 763 | 41 582 | 144 207 | | |
| | b | 9 520 | 9 496 | 9 538 | 8 856 | 8 720 | 8 177 | - | 54 307 | 8 407 | 7 555 | 7 068 | 23 030 | 77 337 | | |
| | c | 1 010 | 983 | 975 | 1 006 | 939 | 865 | - | 5 778 | 1 018 | 790 | 733 | 2 541 | 8 319 | | |
| | d | 533 | 510 | 525 | 544 | 511 | 457 | - | 3 080 | 569 | 445 | 405 | 1 419 | 4 499 | | |
| davon | | | | | | | | | | | | | | | | |
| kreisfreie Städte | | | | | | | | | | | | | | | | |
| | a | 7 126 | 7 250 | 7 248 | 6 686 | 6 508 | 6 094 | - | 40 912 | 6 316 | 5 801 | 5 383 | 17 500 | 58 412 | | |
| | b | 3 687 | 3 762 | 3 835 | 3 522 | 3 458 | 3 230 | - | 21 494 | 3 545 | 3 224 | 2 912 | 9 681 | 31 175 | | |
| | c | 635 | 618 | 592 | 670 | 611 | 556 | - | 3 682 | 643 | 548 | 475 | 1 666 | 5 348 | | |
| | d | 327 | 311 | 326 | 358 | 336 | 291 | - | 1 949 | 370 | 304 | 265 | 939 | 2 888 | | |
| Kreise | | | | | | | | | | | | | | | | |
| | a | 11 090 | 10 985 | 10 595 | 10 197 | 9 699 | 9 147 | - | 61 713 | 8 824 | 7 878 | 7 380 | 24 082 | 85 795 | | |
| | b | 5 833 | 5 734 | 5 703 | 5 334 | 5 262 | 4 947 | - | 32 813 | 4 862 | 4 331 | 4 156 | 13 349 | 46 162 | | |
| | c | 375 | 365 | 383 | 336 | 328 | 309 | - | 2 096 | 375 | 242 | 258 | 875 | 2 971 | | |
| | d | 206 | 199 | 199 | 186 | 175 | 166 | - | 1 131 | 199 | 141 | 140 | 480 | 1 611 | | |
| Kreisfreie Städte | | | | | | | | | | | | | | | | |
| Bottrop | | | | | | | | | | | | | | | | |
| | a | 388 | 395 | 373 | 361 | 324 | 342 | - | 2 183 | 298 | 271 | 275 | 844 | 3 027 | | |
| | b | 216 | 205 | 215 | 192 | 154 | 200 | - | 1 182 | 157 | 152 | 149 | 458 | 1 640 | | |
| | c | 15 | 18 | 12 | 11 | 8 | 7 | - | 71 | 4 | 13 | 10 | 27 | 98 | | |
| | d | 8 | 10 | 9 | 6 | 6 | 1 | - | 40 | 2 | 7 | 5 | 14 | 54 | | |
| Gelsenkirchen | | | | | | | | | | | | | | | | |
| | a | 727 | 795 | 763 | 770 | 696 | 605 | - | 4 356 | 601 | 605 | 574 | 1 780 | 6 136 | | |
| | b | 358 | 413 | 392 | 393 | 373 | 312 | - | 2 241 | 328 | 327 | 269 | 924 | 3 165 | | |
| | c | 85 | 66 | 49 | 57 | 34 | 43 | - | 334 | 50 | 38 | 44 | 132 | 466 | | |
| | d | 40 | 34 | 28 | 35 | 20 | 22 | - | 179 | 30 | 19 | 22 | 71 | 250 | | |
| Münster | | | | | | | | | | | | | | | | |
| | a | 1 379 | 1 345 | 1 361 | 1 314 | 1 236 | 1 160 | - | 7 795 | 1 191 | 1 069 | 1 083 | 3 343 | 11 138 | | |
| | b | 743 | 691 | 710 | 688 | 699 | 645 | - | 4 176 | 645 | 655 | 605 | 1 905 | 6 081 | | |
| | c | 50 | 35 | 59 | 42 | 43 | 46 | - | 275 | 45 | 28 | 32 | 105 | 380 | | |
| | d | 28 | 19 | 35 | 27 | 24 | 21 | - | 154 | 23 | 14 | 21 | 58 | 212 | | |

Noch: 2. Verteilung der Schülerpopulation 2003/2004

| Verwaltungsbezirk a = Zusammen b = weiblich c = Ausländer/-innen zusammen d = Ausländerinnen | | Schüler/-innen | | | | | | | | | | | | ins- gesamt | |
|--|----------|---|---------------|---------------|--------------|--------------|--------------|-----------------------|---------------------------|--------------|--------------|--------------|----------------------------|----------------|--|
| | | davon im Schuljahrgang / in der Bildungsstufe | | | | | | | | | | | | | |
| | | 05 | 06 | 07 | 08 | 09 | 10 | ohne Jahr- gang | Sekun- dar- stufe I | 11 | 12 | 13 | Sekun- dar- stufe II | | |
| Kreise | | | | | | | | | | | | | | | |
| Borken | a | 1 326 | 1 364 | 1 305 | 1 208 | 1 137 | 1 154 | - | 7 494 | 1 154 | 1 050 | 968 | 3 172 | 10 666 | |
| | b | 689 | 759 | 724 | 662 | 625 | 598 | - | 4 057 | 680 | 617 | 585 | 1 882 | 5 939 | |
| | c | 26 | 19 | 19 | 16 | 15 | 12 | - | 107 | 37 | 30 | 16 | 83 | 190 | |
| | d | 9 | 10 | 9 | 8 | 7 | 9 | - | 52 | 23 | 15 | 8 | 46 | 98 | |
| Coesfeld | a | 931 | 953 | 894 | 837 | 809 | 797 | 9 | 5 230 | 724 | 711 | 613 | 2 048 | 7 278 | |
| | b | 522 | 510 | 495 | 432 | 422 | 424 | 4 | 2 809 | 383 | 397 | 333 | 1 113 | 3 922 | |
| | c | 10 | 2 | 10 | 13 | 8 | 8 | - | 51 | 8 | 14 | 7 | 29 | 80 | |
| | d | 5 | - | 7 | 4 | 4 | 3 | - | 23 | 7 | 10 | 3 | 20 | 43 | |
| Recklinghausen | a | 2 169 | 2 452 | 2 307 | 2 210 | 2 098 | 1 874 | - | 13 110 | 1 935 | 1 743 | 1 598 | 5 276 | 18 386 | |
| | b | 1 112 | 1 266 | 1 190 | 1 137 | 1 133 | 982 | - | 6 820 | 1 029 | 975 | 902 | 2 906 | 9 726 | |
| | c | 54 | 63 | 60 | 77 | 68 | 55 | - | 377 | 51 | 59 | 40 | 150 | 527 | |
| | d | 25 | 31 | 35 | 42 | 38 | 33 | - | 204 | 26 | 32 | 23 | 81 | 285 | |
| Steinfurt | a | 1 934 | 1 908 | 1 910 | 1 682 | 1 608 | 1 588 | - | 10 630 | 1 519 | 1 476 | 1 341 | 4 336 | 14 966 | |
| | b | 1 025 | 1 032 | 1 030 | 898 | 896 | 847 | - | 5 728 | 872 | 917 | 780 | 2 569 | 8 297 | |
| | c | 32 | 25 | 33 | 26 | 26 | 27 | - | 169 | 33 | 22 | 14 | 69 | 238 | |
| | d | 20 | 15 | 16 | 15 | 11 | 17 | - | 94 | 14 | 13 | 6 | 33 | 127 | |
| Warendorf | a | 1 073 | 1 029 | 1 108 | 1 032 | 996 | 955 | - | 6 193 | 1 042 | 936 | 796 | 2 774 | 8 967 | |
| | b | 591 | 565 | 572 | 562 | 515 | 489 | - | 3 294 | 635 | 531 | 454 | 1 620 | 4 914 | |
| | c | 35 | 21 | 35 | 29 | 29 | 38 | - | 187 | 45 | 35 | 27 | 107 | 294 | |
| | d | 15 | 8 | 13 | 16 | 14 | 17 | - | 83 | 24 | 19 | 13 | 56 | 139 | |
| Reg.-Bez. Münster | a | 9 927 | 10 241 | 10 021 | 9 414 | 8 904 | 8 475 | 9 | 56 991 | 8 464 | 7 861 | 7 248 | 23 573 | 80 564 | |
| | b | 5 256 | 5 441 | 5 328 | 4 964 | 4 817 | 4 497 | 4 | 30 307 | 4 729 | 4 571 | 4 077 | 13 377 | 43 684 | |
| | c | 307 | 249 | 277 | 271 | 231 | 236 | - | 1 571 | 273 | 239 | 190 | 702 | 2 273 | |
| | d | 150 | 127 | 152 | 153 | 124 | 123 | - | 829 | 149 | 129 | 101 | 379 | 1 208 | |
| davon | | | | | | | | | | | | | | | |
| kreisfreie Städte | a | 2 494 | 2 535 | 2 497 | 2 445 | 2 256 | 2 107 | - | 14 334 | 2 090 | 1 945 | 1 932 | 5 967 | 20 301 | |
| | b | 1 317 | 1 309 | 1 317 | 1 273 | 1 226 | 1 157 | - | 7 599 | 1 130 | 1 134 | 1 023 | 3 287 | 10 886 | |
| | c | 150 | 119 | 120 | 110 | 85 | 96 | - | 680 | 99 | 79 | 86 | 264 | 944 | |
| | d | 76 | 63 | 72 | 68 | 50 | 44 | - | 373 | 55 | 40 | 48 | 143 | 516 | |
| Kreise | a | 7 433 | 7 706 | 7 524 | 6 969 | 6 648 | 6 368 | 9 | 42 657 | 6 374 | 5 916 | 5 316 | 17 606 | 60 263 | |
| | b | 3 939 | 4 132 | 4 011 | 3 691 | 3 591 | 3 340 | 4 | 22 708 | 3 599 | 3 437 | 3 054 | 10 090 | 32 798 | |
| | c | 157 | 130 | 157 | 161 | 146 | 140 | - | 891 | 174 | 160 | 104 | 438 | 1 329 | |
| | d | 74 | 64 | 80 | 85 | 74 | 79 | - | 456 | 94 | 89 | 53 | 236 | 692 | |
| Kreisfreie Stadt | | | | | | | | | | | | | | | |
| Bielefeld | a | 1 125 | 1 062 | 1 101 | 1 045 | 1 006 | 915 | - | 6 254 | 1 106 | 987 | 868 | 2 961 | 9 215 | |
| | b | 573 | 548 | 606 | 543 | 513 | 532 | - | 3 315 | 632 | 557 | 482 | 1 671 | 4 986 | |
| | c | 80 | 58 | 56 | 68 | 51 | 47 | - | 360 | 60 | 44 | 44 | 148 | 508 | |
| | d | 47 | 37 | 29 | 33 | 24 | 29 | - | 199 | 26 | 28 | 29 | 83 | 282 | |

Noch: 2. Verteilung der Schülerpopulation 2003/2004

| Verwaltungsbezirk a = Zusammen b = weiblich c = Ausländer/-innen zusammen d = Ausländerinnen | | Schüler/-innen | | | | | | | | | | | ins- gesamt | |
|--|----------|---|--------------|--------------|--------------|--------------|--------------|-----------------------|---------------------------|--------------|--------------|--------------|----------------|----------------------------|
| | | davon im Schuljahrgang / in der Bildungsstufe | | | | | | | | | | | | |
| | | 05 | 06 | 07 | 08 | 09 | 10 | ohne Jahr- gang | Sekun- dar- stufe I | 11 | 12 | 13 | | Sekun- dar- stufe II |
| Kreise | | | | | | | | | | | | | | |
| Gütersloh | a | 1 378 | 1 377 | 1 292 | 1 143 | 1 030 | 1 012 | - | 7 232 | 1 096 | 968 | 873 | 2 937 | 10 169 |
| | b | 703 | 753 | 697 | 643 | 561 | 555 | - | 3 912 | 611 | 571 | 488 | 1 670 | 5 582 |
| | c | 34 | 33 | 22 | 30 | 24 | 28 | - | 171 | 45 | 38 | 29 | 112 | 283 |
| | d | 14 | 16 | 14 | 12 | 11 | 11 | - | 78 | 21 | 22 | 15 | 58 | 136 |
| Herford | a | 975 | 915 | 898 | 891 | 810 | 828 | - | 5 317 | 758 | 746 | 697 | 2 201 | 7 518 |
| | b | 541 | 484 | 474 | 522 | 452 | 450 | - | 2 923 | 405 | 436 | 383 | 1 224 | 4 147 |
| | c | 22 | 22 | 17 | 20 | 20 | 16 | - | 117 | 18 | 26 | 16 | 60 | 177 |
| | d | 12 | 17 | 11 | 4 | 13 | 7 | - | 64 | 8 | 17 | 7 | 32 | 96 |
| Höxter | a | 889 | 909 | 921 | 854 | 792 | 747 | - | 5 112 | 759 | 652 | 644 | 2 055 | 7 167 |
| | b | 492 | 467 | 498 | 445 | 450 | 436 | - | 2 788 | 440 | 378 | 367 | 1 185 | 3 973 |
| | c | 19 | 11 | 8 | 16 | 13 | 16 | - | 83 | 11 | 10 | 7 | 28 | 111 |
| | d | 11 | 6 | 7 | 13 | 6 | 11 | - | 54 | 6 | 5 | 3 | 14 | 68 |
| Lippe | a | 1 314 | 1 333 | 1 298 | 1 278 | 1 159 | 1 100 | - | 7 482 | 1 068 | 970 | 810 | 2 848 | 10 330 |
| | b | 686 | 734 | 697 | 683 | 631 | 612 | - | 4 043 | 596 | 565 | 455 | 1 616 | 5 659 |
| | c | 33 | 32 | 26 | 23 | 27 | 33 | - | 174 | 29 | 18 | 20 | 67 | 241 |
| | d | 22 | 14 | 13 | 12 | 13 | 20 | - | 94 | 18 | 9 | 16 | 43 | 137 |
| Minden-Lübbecke | a | 1 253 | 1 236 | 1 277 | 1 177 | 1 143 | 1 050 | - | 7 136 | 1 084 | 1 052 | 859 | 2 995 | 10 131 |
| | b | 671 | 678 | 698 | 618 | 614 | 607 | - | 3 886 | 593 | 598 | 486 | 1 677 | 5 563 |
| | c | 17 | 18 | 22 | 25 | 14 | 17 | - | 113 | 26 | 13 | 10 | 49 | 162 |
| | d | 9 | 12 | 11 | 15 | 6 | 10 | - | 63 | 16 | 8 | 7 | 31 | 94 |
| Paderborn | a | 1 018 | 975 | 889 | 928 | 898 | 883 | - | 5 591 | 951 | 857 | 798 | 2 606 | 8 197 |
| | b | 557 | 535 | 495 | 527 | 494 | 505 | - | 3 113 | 583 | 502 | 478 | 1 563 | 4 676 |
| | c | 14 | 19 | 14 | 12 | 16 | 24 | - | 99 | 25 | 24 | 19 | 68 | 167 |
| | d | 5 | 7 | 7 | 8 | 6 | 12 | - | 45 | 18 | 15 | 12 | 45 | 90 |
| Reg.-Bez. Detmold | a | 7 952 | 7 807 | 7 676 | 7 316 | 6 838 | 6 535 | - | 44 124 | 6 822 | 6 232 | 5 549 | 18 603 | 62 727 |
| | b | 4 223 | 4 199 | 4 165 | 3 981 | 3 715 | 3 697 | - | 23 980 | 3 860 | 3 607 | 3 139 | 10 606 | 34 586 |
| | c | 219 | 193 | 165 | 194 | 165 | 181 | - | 1 117 | 214 | 173 | 145 | 532 | 1 649 |
| | d | 120 | 109 | 92 | 97 | 79 | 100 | - | 597 | 113 | 104 | 89 | 306 | 903 |
| davon | | | | | | | | | | | | | | |
| kreisfreie Stadt | a | 1 125 | 1 062 | 1 101 | 1 045 | 1 006 | 915 | - | 6 254 | 1 106 | 987 | 868 | 2 961 | 9 215 |
| | b | 573 | 548 | 606 | 543 | 513 | 532 | - | 3 315 | 632 | 557 | 482 | 1 671 | 4 986 |
| | c | 80 | 58 | 56 | 68 | 51 | 47 | - | 360 | 60 | 44 | 44 | 148 | 508 |
| | d | 47 | 37 | 29 | 33 | 24 | 29 | - | 199 | 26 | 28 | 29 | 83 | 282 |
| Kreise | a | 6 827 | 6 745 | 6 575 | 6 271 | 5 832 | 5 620 | - | 37 870 | 5 716 | 5 245 | 4 681 | 15 642 | 53 512 |
| | b | 3 650 | 3 651 | 3 559 | 3 438 | 3 202 | 3 165 | - | 20 665 | 3 228 | 3 050 | 2 657 | 8 935 | 29 600 |
| | c | 139 | 135 | 109 | 126 | 114 | 134 | - | 757 | 154 | 129 | 101 | 384 | 1 141 |
| | d | 73 | 72 | 63 | 64 | 55 | 71 | - | 398 | 87 | 76 | 60 | 223 | 621 |

Noch: 2. Verteilung der Schülerpopulation 2003/2004

| Verwaltungsbezirk a = Zusammen b = weiblich c = Ausländer/-innen zusammen d = Ausländerinnen | | Schüler/-innen | | | | | | | | | | | ins- gesamt | |
|--|---|---|-------|-------|-------|-------|-------|-----------------------|---------------------------|-------|-------|-------|----------------|----------------------------|
| | | davon im Schuljahrgang / in der Bildungsstufe | | | | | | | | | | | | |
| | | 05 | 06 | 07 | 08 | 09 | 10 | ohne Jahr- gang | Sekun- dar- stufe I | 11 | 12 | 13 | | Sekun- dar- stufe II |
| Kreisfreie Städte | | | | | | | | | | | | | | |
| Bochum | a | 1 198 | 1 269 | 1 258 | 1 222 | 1 116 | 1 090 | - | 7 153 | 1 126 | 977 | 951 | 3 054 | 10 207 |
| | b | 623 | 640 | 629 | 686 | 624 | 577 | - | 3 779 | 647 | 545 | 493 | 1 685 | 5 464 |
| | c | 67 | 66 | 67 | 99 | 64 | 58 | - | 421 | 74 | 64 | 54 | 192 | 613 |
| | d | 37 | 34 | 30 | 49 | 36 | 27 | - | 213 | 48 | 34 | 27 | 109 | 322 |
| Dortmund | a | 1 731 | 1 758 | 1 714 | 1 626 | 1 521 | 1 569 | - | 9 919 | 1 462 | 1 413 | 1 238 | 4 113 | 14 032 |
| | b | 909 | 870 | 904 | 882 | 811 | 884 | - | 5 260 | 798 | 795 | 688 | 2 281 | 7 541 |
| | c | 204 | 164 | 193 | 157 | 132 | 134 | - | 984 | 154 | 140 | 113 | 407 | 1 391 |
| | d | 118 | 68 | 107 | 85 | 82 | 81 | - | 541 | 85 | 81 | 54 | 220 | 761 |
| Hagen | a | 641 | 695 | 718 | 681 | 676 | 568 | - | 3 979 | 676 | 548 | 574 | 1 798 | 5 777 |
| | b | 336 | 377 | 402 | 390 | 349 | 307 | - | 2 161 | 358 | 287 | 309 | 954 | 3 115 |
| | c | 47 | 55 | 46 | 43 | 40 | 41 | - | 272 | 51 | 45 | 27 | 123 | 395 |
| | d | 30 | 25 | 24 | 22 | 20 | 20 | - | 141 | 31 | 22 | 13 | 66 | 207 |
| Hamm | a | 583 | 565 | 620 | 618 | 596 | 559 | - | 3 541 | 560 | 482 | 467 | 1 509 | 5 050 |
| | b | 282 | 291 | 339 | 314 | 305 | 293 | - | 1 824 | 298 | 263 | 248 | 809 | 2 633 |
| | c | 22 | 26 | 15 | 19 | 17 | 21 | - | 120 | 20 | 16 | 18 | 54 | 174 |
| | d | 14 | 10 | 4 | 13 | 12 | 10 | - | 63 | 12 | 8 | 10 | 30 | 93 |
| Herne | a | 557 | 537 | 526 | 455 | 460 | 420 | - | 2 955 | 437 | 368 | 389 | 1 194 | 4 149 |
| | b | 275 | 284 | 268 | 247 | 242 | 216 | - | 1 532 | 235 | 199 | 209 | 643 | 2 175 |
| | c | 44 | 23 | 35 | 28 | 26 | 27 | - | 183 | 27 | 18 | 21 | 66 | 249 |
| | d | 22 | 13 | 13 | 13 | 15 | 16 | - | 92 | 11 | 10 | 11 | 32 | 124 |
| Kreise | | | | | | | | | | | | | | |
| Ennepe-Ruhr-Kreis | a | 1 195 | 1 150 | 1 212 | 1 147 | 1 024 | 938 | - | 6 666 | 871 | 826 | 767 | 2 464 | 9 130 |
| | b | 648 | 596 | 650 | 611 | 554 | 496 | - | 3 555 | 464 | 470 | 419 | 1 353 | 4 908 |
| | c | 45 | 42 | 24 | 37 | 30 | 26 | - | 204 | 29 | 21 | 21 | 71 | 275 |
| | d | 27 | 23 | 13 | 14 | 11 | 15 | - | 103 | 15 | 13 | 10 | 38 | 141 |
| Hochsauerlandkreis | a | 1 149 | 1 183 | 1 133 | 1 040 | 1 036 | 958 | - | 6 499 | 936 | 857 | 776 | 2 569 | 9 068 |
| | b | 607 | 624 | 588 | 571 | 565 | 524 | - | 3 479 | 517 | 481 | 448 | 1 446 | 4 925 |
| | c | 29 | 23 | 14 | 17 | 25 | 16 | - | 124 | 18 | 19 | 11 | 48 | 172 |
| | d | 14 | 9 | 8 | 12 | 15 | 7 | - | 65 | 10 | 13 | 7 | 30 | 95 |
| Märkischer Kreis | a | 1 431 | 1 542 | 1 521 | 1 430 | 1 347 | 1 275 | - | 8 546 | 1 287 | 1 206 | 1 108 | 3 601 | 12 147 |
| | b | 767 | 869 | 803 | 790 | 736 | 721 | - | 4 686 | 679 | 721 | 591 | 1 991 | 6 677 |
| | c | 63 | 75 | 85 | 60 | 55 | 48 | - | 386 | 66 | 44 | 36 | 146 | 532 |
| | d | 32 | 44 | 45 | 40 | 27 | 26 | - | 214 | 34 | 29 | 19 | 82 | 296 |
| Olpe | a | 601 | 633 | 592 | 555 | 491 | 501 | - | 3 373 | 503 | 470 | 431 | 1 404 | 4 777 |
| | b | 339 | 366 | 316 | 314 | 280 | 289 | - | 1 904 | 307 | 279 | 234 | 820 | 2 724 |
| | c | 11 | 12 | 17 | 10 | 3 | 11 | - | 64 | 23 | 9 | 10 | 42 | 106 |
| | d | 6 | 6 | 12 | 4 | - | 6 | - | 34 | 14 | 6 | 6 | 26 | 60 |

Noch: 2. Verteilung der Schülerpopulation 2003/2004

| Verwaltungsbezirk a = Zusammen b = weiblich c = Ausländer/-innen zusammen d = Ausländerinnen | | Schüler/-innen | | | | | | | | | | | | ins- gesamt |
|--|---|---|---------------|---------------|---------------|---------------|---------------|-----------------------|---------------------------|---------------|---------------|---------------|----------------------------|----------------|
| | | davon im Schuljahrgang / in der Bildungsstufe | | | | | | | | | | | | |
| | | 05 | 06 | 07 | 08 | 09 | 10 | ohne Jahr- gang | Sekun- dar- stufe I | 11 | 12 | 13 | Sekun- dar- stufe II | |
| Noch: Kreise | | | | | | | | | | | | | | |
| Siegen-Wittgenstein | a | 1 223 | 1 324 | 1 291 | 1 149 | 1 141 | 1 060 | - | 7 188 | 1 218 | 1 033 | 1 021 | 3 272 | 10 460 |
| | b | 662 | 669 | 710 | 594 | 612 | 592 | - | 3 839 | 652 | 549 | 570 | 1 771 | 5 610 |
| | c | 37 | 37 | 35 | 39 | 33 | 32 | - | 213 | 48 | 38 | 32 | 118 | 331 |
| | d | 16 | 21 | 20 | 17 | 13 | 19 | - | 106 | 25 | 20 | 13 | 58 | 164 |
| Soest | a | 1 321 | 1 450 | 1 406 | 1 294 | 1 341 | 1 181 | - | 7 993 | 1 192 | 1 076 | 977 | 3 245 | 11 238 |
| | b | 750 | 741 | 752 | 712 | 719 | 662 | - | 4 336 | 691 | 627 | 524 | 1 842 | 6 178 |
| | c | 39 | 32 | 26 | 26 | 29 | 33 | - | 185 | 34 | 26 | 28 | 88 | 273 |
| | d | 20 | 19 | 16 | 12 | 18 | 21 | - | 106 | 18 | 15 | 15 | 48 | 154 |
| Unna | a | 1 618 | 1 683 | 1 542 | 1 488 | 1 338 | 1 320 | - | 8 989 | 1 212 | 1 079 | 962 | 3 253 | 12 242 |
| | b | 851 | 857 | 830 | 816 | 742 | 756 | - | 4 852 | 664 | 568 | 539 | 1 771 | 6 623 |
| | c | 76 | 46 | 57 | 48 | 50 | 47 | - | 324 | 54 | 33 | 26 | 113 | 437 |
| | d | 46 | 28 | 32 | 31 | 31 | 30 | - | 198 | 30 | 12 | 17 | 59 | 257 |
| Reg.-Bez. Arnsberg | a | 13 248 | 13 789 | 13 533 | 12 705 | 12 087 | 11 439 | - | 76 801 | 11 480 | 10 335 | 9 661 | 31 476 | 108 277 |
| | b | 7 049 | 7 184 | 7 191 | 6 927 | 6 539 | 6 317 | - | 41 207 | 6 310 | 5 784 | 5 272 | 17 366 | 58 573 |
| | c | 684 | 601 | 614 | 583 | 504 | 494 | - | 3 480 | 598 | 473 | 397 | 1 468 | 4 948 |
| | d | 382 | 300 | 324 | 312 | 280 | 278 | - | 1 876 | 333 | 263 | 202 | 798 | 2 674 |
| davon | | | | | | | | | | | | | | |
| kreisfreie Städte | a | 4 710 | 4 824 | 4 836 | 4 602 | 4 369 | 4 206 | - | 27 547 | 4 261 | 3 788 | 3 619 | 11 668 | 39 215 |
| | b | 2 425 | 2 462 | 2 542 | 2 519 | 2 331 | 2 277 | - | 14 556 | 2 336 | 2 089 | 1 947 | 6 372 | 20 928 |
| | c | 384 | 334 | 356 | 346 | 279 | 281 | - | 1 980 | 326 | 283 | 233 | 842 | 2 822 |
| | d | 221 | 150 | 178 | 182 | 165 | 154 | - | 1 050 | 187 | 155 | 115 | 457 | 1 507 |
| Kreise | a | 8 538 | 8 965 | 8 697 | 8 103 | 7 718 | 7 233 | - | 49 254 | 7 219 | 6 547 | 6 042 | 19 808 | 69 062 |
| | b | 4 624 | 4 722 | 4 649 | 4 408 | 4 208 | 4 040 | - | 26 651 | 3 974 | 3 695 | 3 325 | 10 994 | 37 645 |
| | c | 300 | 267 | 258 | 237 | 225 | 213 | - | 1 500 | 272 | 190 | 164 | 626 | 2 126 |
| | d | 161 | 150 | 146 | 130 | 115 | 124 | - | 826 | 146 | 108 | 87 | 341 | 1 167 |
| Nordrhein-Westfalen | a | 68 235 | 69 652 | 68 303 | 64 321 | 61 322 | 57 859 | 9 | 389 701 | 57 610 | 52 135 | 48 067 | 157 812 | 547 513 |
| | b | 35 905 | 36 625 | 36 537 | 34 234 | 33 146 | 31 534 | 4 | 207 985 | 31 859 | 29 299 | 26 694 | 87 852 | 295 837 |
| | c | 3 371 | 3 127 | 3 140 | 3 190 | 2 926 | 2 715 | - | 18 469 | 3 270 | 2 567 | 2 293 | 8 130 | 26 599 |
| | d | 1 752 | 1 618 | 1 695 | 1 711 | 1 594 | 1 483 | - | 9 853 | 1 809 | 1 451 | 1 288 | 4 548 | 14 401 |
| davon | | | | | | | | | | | | | | |
| kreisfreie Städte | a | 26 396 | 27 003 | 26 875 | 25 317 | 24 332 | 22 758 | - | 152 681 | 23 309 | 20 851 | 19 454 | 63 614 | 216 295 |
| | b | 13 766 | 14 046 | 14 410 | 13 442 | 13 079 | 12 348 | - | 81 091 | 12 905 | 11 657 | 10 602 | 35 164 | 116 255 |
| | c | 2 107 | 1 907 | 1 945 | 2 048 | 1 841 | 1 668 | - | 11 516 | 1 974 | 1 634 | 1 458 | 5 066 | 16 582 |
| | d | 1 106 | 958 | 1 046 | 1 101 | 1 018 | 888 | - | 6 117 | 1 097 | 916 | 831 | 2 844 | 8 961 |
| Kreise | a | 41 839 | 42 649 | 41 428 | 39 004 | 36 990 | 35 101 | 9 | 237 020 | 34 301 | 31 284 | 28 613 | 94 198 | 331 218 |
| | b | 22 139 | 22 579 | 22 127 | 20 792 | 20 067 | 19 186 | 4 | 126 894 | 18 954 | 17 642 | 16 092 | 52 688 | 179 582 |
| | c | 1 264 | 1 220 | 1 195 | 1 142 | 1 085 | 1 047 | - | 6 953 | 1 296 | 933 | 835 | 3 064 | 10 017 |
| | d | 646 | 660 | 649 | 610 | 576 | 595 | - | 3 736 | 712 | 535 | 457 | 1 704 | 5 440 |

3. Schulabgängerinnen und -abgänger im Abgangsjahr 2003

| Verwaltungsbezirk a = Zusammen b = weiblich c = Ausländer/-innen zusammen d = Ausländerinnen | Schulabgänger/-innen | | | | | | | | | | |
|--|---|--|-------------------------|--|--------------------|---------------|--|----------------------------|---------------------------------------|----------------|-------|
| | mit Hauptschulabschluss nach Jahrgang 09 | | mit Sekundarabschluss I | | | | mit Fachhoch- schulreife | mit Hoch- schulreife | ohne Haupt- schul- abschluss | ins- gesamt | |
| | zu- sammen | darunter mit Qualifi- kations- vermerk | zu- sammen | davon mit | | | | | | | |
| | | | | Haupt- schul- abschluss nach Jahr- gang 10 | Fachoberschulreife | zu- sammen | darunter mit Qualifi- kations- vermerk | | | | |
| Kreisfreie Städte | | | | | | | | | | | |
| Düsseldorf | a | 26 | 15 | 344 | 24 | 320 | 311 | 120 | 1 376 | 11 | 1 877 |
| | b | 14 | 8 | 195 | 15 | 180 | 174 | 59 | 780 | 4 | 1 052 |
| | c | 3 | – | 69 | 3 | 66 | 65 | 19 | 146 | 4 | 241 |
| | d | 1 | – | 39 | 2 | 37 | 36 | 7 | 88 | – | 135 |
| Duisburg | a | 14 | 7 | 131 | 11 | 120 | 116 | 95 | 794 | 3 | 1 037 |
| | b | 12 | 6 | 81 | 8 | 73 | 72 | 49 | 418 | 1 | 561 |
| | c | 2 | – | 13 | 4 | 9 | 9 | 14 | 45 | 1 | 75 |
| | d | 2 | – | 9 | 3 | 6 | 6 | 8 | 32 | 1 | 52 |
| Essen | a | 39 | 21 | 227 | 7 | 220 | 212 | 166 | 1 486 | 8 | 1 926 |
| | b | 22 | 12 | 124 | 2 | 122 | 119 | 95 | 855 | 1 | 1 097 |
| | c | 2 | – | 18 | – | 18 | 18 | 16 | 43 | – | 79 |
| | d | – | – | 7 | – | 7 | 7 | 8 | 25 | – | 40 |
| Krefeld | a | 6 | 3 | 126 | 1 | 125 | 105 | 78 | 552 | 3 | 765 |
| | b | 4 | 1 | 80 | 1 | 79 | 64 | 37 | 323 | – | 444 |
| | c | – | – | 21 | – | 21 | 17 | 14 | 44 | – | 79 |
| | d | – | – | 11 | – | 11 | 7 | 7 | 28 | – | 46 |
| Mönchengladbach | a | 11 | 9 | 127 | 2 | 125 | 121 | 65 | 690 | 4 | 897 |
| | b | 3 | 2 | 64 | 1 | 63 | 62 | 37 | 355 | 1 | 460 |
| | c | – | – | 9 | – | 9 | 9 | 5 | 21 | – | 35 |
| | d | – | – | 6 | – | 6 | 6 | 2 | 10 | – | 18 |
| Mülheim an der Ruhr | a | 4 | 3 | 55 | 2 | 53 | 53 | 25 | 353 | 1 | 438 |
| | b | 3 | 2 | 28 | 2 | 26 | 26 | 9 | 199 | 1 | 240 |
| | c | – | – | 5 | – | 5 | 5 | – | 17 | – | 22 |
| | d | – | – | 3 | – | 3 | 3 | – | 12 | – | 15 |
| Oberhausen | a | 6 | 5 | 100 | 5 | 95 | 93 | 52 | 372 | 4 | 534 |
| | b | 4 | 4 | 61 | 3 | 58 | 57 | 26 | 203 | 2 | 296 |
| | c | 2 | 2 | 11 | 2 | 9 | 9 | 4 | 16 | 1 | 34 |
| | d | 2 | 2 | 7 | – | 7 | 7 | 1 | 11 | – | 21 |
| Remscheid | a | 3 | 1 | 74 | 9 | 65 | 57 | 26 | 248 | 2 | 353 |
| | b | 1 | – | 37 | 3 | 34 | 32 | 11 | 148 | 2 | 199 |
| | c | 1 | – | 3 | – | 3 | 3 | – | 13 | 1 | 18 |
| | d | – | – | 3 | – | 3 | 3 | – | 6 | 1 | 10 |
| Solingen | a | 5 | 2 | 65 | – | 65 | 64 | 46 | 257 | 2 | 375 |
| | b | 3 | 2 | 25 | – | 25 | 24 | 23 | 137 | 1 | 189 |
| | c | – | – | 4 | – | 4 | 3 | 3 | 11 | – | 18 |
| | d | – | – | 1 | – | 1 | – | 1 | 7 | – | 9 |

Noch: 3. Schulabgängerinnen und -abgänger im Abgangsjahr 2003

| Verwaltungsbezirk a = Zusammen b = weiblich c = Ausländer/-innen zusammen d = Ausländerinnen | Schulabgänger/-innen | | | | | | | | | | |
|--|---|--|-------------------------|--|--------------------|---------------|--|----------------------------|---------------------------------------|----------------|---------------|
| | mit Hauptschulabschluss nach Jahrgang 09 | | mit Sekundarabschluss I | | | | mit Fachhoch- schulreife | mit Hoch- schulreife | ohne Haupt- schul- abschluss | ins- gesamt | |
| | zu- sammen | darunter mit Qualifi- kations- vermerk | zu- sammen | davon mit | | | | | | | |
| | | | | Haupt- schul- abschluss nach Jahr- gang 10 | Fachoberschulreife | zu- sammen | darunter mit Qualifi- kations- vermerk | | | | |
| Noch: Kreisfreie Stadt | | | | | | | | | | | |
| Wuppertal | a | 50 | 36 | 152 | 14 | 138 | 134 | 70 | 710 | 15 | 997 |
| | b | 25 | 20 | 82 | 8 | 74 | 73 | 38 | 392 | 12 | 549 |
| | c | 7 | 5 | 25 | 1 | 24 | 24 | 5 | 37 | 2 | 76 |
| | d | 3 | 3 | 11 | – | 11 | 11 | 4 | 23 | 1 | 42 |
| Kreise | | | | | | | | | | | |
| Kleve | a | 18 | 9 | 188 | 5 | 183 | 175 | 57 | 626 | 1 | 890 |
| | b | 9 | 5 | 91 | 1 | 90 | 86 | 31 | 353 | – | 484 |
| | c | 1 | 1 | 2 | – | 2 | 2 | 2 | 10 | – | 15 |
| | d | 1 | 1 | 2 | – | 2 | 2 | 1 | 4 | – | 8 |
| Mettmann | a | 17 | 11 | 207 | 4 | 203 | 190 | 90 | 1 175 | 10 | 1 499 |
| | b | 9 | 5 | 115 | 2 | 113 | 107 | 44 | 690 | 4 | 862 |
| | c | 1 | – | 16 | – | 16 | 16 | 7 | 61 | 1 | 86 |
| | d | – | – | 11 | – | 11 | 11 | 4 | 37 | – | 52 |
| Rhein-Kreis Neuss | a | 21 | 8 | 212 | 13 | 199 | 185 | 113 | 1 113 | 3 | 1 462 |
| | b | 11 | 4 | 103 | 7 | 96 | 86 | 57 | 625 | 1 | 797 |
| | c | 2 | – | 14 | 2 | 12 | 12 | 9 | 48 | 1 | 74 |
| | d | – | – | 8 | 1 | 7 | 7 | 3 | 35 | – | 46 |
| Viersen | a | 14 | 10 | 162 | 5 | 157 | 148 | 73 | 650 | 1 | 900 |
| | b | 7 | 4 | 86 | 2 | 84 | 82 | 41 | 378 | – | 512 |
| | c | – | – | 5 | – | 5 | 4 | – | 15 | – | 20 |
| | d | – | – | 3 | – | 3 | 3 | – | 6 | – | 9 |
| Wesel | a | 15 | 11 | 185 | 14 | 171 | 168 | 87 | 1 000 | 1 | 1 288 |
| | b | 8 | 6 | 103 | 8 | 95 | 93 | 47 | 596 | 1 | 755 |
| | c | – | – | 3 | – | 3 | 3 | 5 | 17 | – | 25 |
| | d | – | – | 1 | – | 1 | 1 | 3 | 11 | – | 15 |
| Reg.-Bez. Düsseldorf | a | 249 | 151 | 2 355 | 116 | 2 239 | 2 132 | 1 163 | 11 402 | 69 | 17 477 |
| | b | 135 | 81 | 1 275 | 63 | 1 212 | 1 157 | 604 | 6 452 | 31 | 9 709 |
| | c | 21 | 8 | 218 | 12 | 206 | 199 | 103 | 544 | 11 | 1 103 |
| | d | 9 | 6 | 122 | 6 | 116 | 110 | 49 | 335 | 3 | 634 |
| davon | | | | | | | | | | | |
| kreisfreie Städte | a | 164 | 102 | 1 401 | 75 | 1 326 | 1 266 | 743 | 6 838 | 53 | 10 525 |
| | b | 91 | 57 | 777 | 43 | 734 | 703 | 384 | 3 810 | 25 | 5 821 |
| | c | 17 | 7 | 178 | 10 | 168 | 162 | 80 | 393 | 9 | 845 |
| | d | 8 | 5 | 97 | 5 | 92 | 86 | 38 | 242 | 3 | 480 |
| Kreise | a | 85 | 49 | 954 | 41 | 913 | 866 | 420 | 4 564 | 16 | 6 952 |
| | b | 44 | 24 | 498 | 20 | 478 | 454 | 220 | 2 642 | 6 | 3 888 |
| | c | 4 | 1 | 40 | 2 | 38 | 37 | 23 | 151 | 2 | 258 |
| | d | 1 | 1 | 25 | 1 | 24 | 24 | 11 | 93 | – | 154 |

Noch: 3. Schulabgängerinnen und -abgänger im Abgangsjahr 2003

| Verwaltungsbezirk a = Zusammen b = weiblich c = Ausländer/-innen zusammen d = Ausländerinnen | Schulabgänger/-innen | | | | | | | | | | |
|--|---|--|-------------------------|--|--------------------|---------------|--|----------------------------|---------------------------------------|----------------|-------|
| | mit Hauptschulabschluss nach Jahrgang 09 | | mit Sekundarabschluss I | | | | mit Fachhoch- schulreife | mit Hoch- schulreife | ohne Haupt- schul- abschluss | ins- gesamt | |
| | zu- sammen | darunter mit Qualifi- kations- vermerk | zu- sammen | davon mit | | | | | | | |
| | | | | Haupt- schul- abschluss nach Jahr- gang 10 | Fachoberschulreife | zu- sammen | darunter mit Qualifi- kations- vermerk | | | | |
| Kreisfreie Städte | | | | | | | | | | | |
| Aachen | a | 11 | 10 | 139 | 6 | 133 | 126 | 67 | 722 | 1 | 940 |
| | b | 4 | 4 | 84 | 3 | 81 | 78 | 28 | 408 | - | 524 |
| | c | 4 | 4 | 19 | 2 | 17 | 17 | 5 | 50 | 1 | 79 |
| | d | 1 | 1 | 12 | 2 | 10 | 10 | 2 | 25 | - | 40 |
| Bonn | a | 16 | 13 | 197 | 14 | 183 | 176 | 150 | 1 313 | 7 | 1 683 |
| | b | 8 | 6 | 93 | 8 | 85 | 85 | 100 | 689 | 2 | 892 |
| | c | 2 | 2 | 21 | 1 | 20 | 19 | 18 | 89 | 1 | 131 |
| | d | 1 | 1 | 11 | 1 | 10 | 10 | 14 | 45 | - | 71 |
| Köln | a | 36 | 33 | 348 | 14 | 334 | 306 | 237 | 2 021 | 9 | 2 651 |
| | b | 12 | 11 | 202 | 5 | 197 | 178 | 116 | 1 109 | 5 | 1 444 |
| | c | 9 | 7 | 57 | 2 | 55 | 50 | 38 | 230 | 2 | 336 |
| | d | 4 | 4 | 34 | - | 34 | 31 | 20 | 137 | - | 195 |
| Leverkusen | a | 4 | 2 | 89 | 1 | 88 | 81 | 44 | 499 | 1 | 637 |
| | b | 2 | - | 47 | - | 47 | 43 | 25 | 279 | - | 353 |
| | c | - | - | 6 | - | 6 | 6 | 2 | 32 | - | 40 |
| | d | - | - | 1 | - | 1 | 1 | - | 11 | - | 12 |
| Kreise | | | | | | | | | | | |
| Aachen | a | 15 | 9 | 182 | 22 | 160 | 150 | 105 | 629 | 4 | 935 |
| | b | 6 | 4 | 83 | 8 | 75 | 71 | 57 | 364 | 1 | 511 |
| | c | - | - | 9 | - | 9 | 8 | 11 | 21 | - | 41 |
| | d | - | - | 4 | - | 4 | 3 | 7 | 10 | - | 21 |
| Düren | a | 10 | 5 | 163 | 4 | 159 | 153 | 72 | 611 | 5 | 861 |
| | b | 4 | 2 | 94 | 3 | 91 | 88 | 46 | 352 | 3 | 499 |
| | c | - | - | 3 | - | 3 | 2 | 3 | 14 | - | 20 |
| | d | - | - | 3 | - | 3 | 2 | 2 | 7 | - | 12 |
| Rhein-Erft-Kreis | a | 6 | 4 | 209 | 2 | 207 | 199 | 109 | 1 169 | - | 1 493 |
| | b | 3 | 3 | 104 | 1 | 103 | 99 | 54 | 656 | - | 817 |
| | c | - | - | 11 | - | 11 | 10 | 11 | 60 | - | 82 |
| | d | - | - | 5 | - | 5 | 4 | 6 | 40 | - | 51 |
| Euskirchen | a | 3 | 2 | 105 | 2 | 103 | 94 | 54 | 513 | - | 675 |
| | b | 1 | 1 | 70 | - | 70 | 63 | 28 | 268 | - | 367 |
| | c | 1 | - | 3 | - | 3 | 3 | - | 12 | - | 16 |
| | d | - | - | 1 | - | 1 | 1 | - | 5 | - | 6 |
| Heinsberg | a | 10 | 5 | 144 | 8 | 136 | 108 | 62 | 617 | 1 | 834 |
| | b | 4 | 3 | 76 | 3 | 73 | 58 | 29 | 335 | - | 444 |
| | c | - | - | 5 | 1 | 4 | 3 | - | 13 | - | 18 |
| | d | - | - | 4 | - | 4 | 3 | - | 6 | - | 10 |

Noch: 3. Schulabgängerinnen und -abgänger im Abgangsjahr 2003

| Verwaltungsbezirk a = Zusammen b = weiblich c = Ausländer/-innen zusammen d = Ausländerinnen | Schulabgänger/-innen | | | | | | | | | | |
|--|--|-------------------------------------|------------|--|--------------------|--------------|--------------|------------------------|--------------------|---------------------------|---------------|
| | mit Hauptschulabschluss nach Jahrgang 09 | | | mit Sekundarabschluss I | | | | mit Fachhochschulreife | mit Hochschulreife | ohne Haupt-schulabschluss | insgesamt |
| | zu-sammen | darunter mit Qualifikations-vermerk | zu-sammen | davon mit | | | | | | | |
| | | | | Haupt-schulabschluss nach Jahr-gang 10 | Fachoberschulreife | | | | | | |
| | | | zu-sammen | darunter mit Qualifi-kations-vermerk | | | | | | | |
| Noch: Kreise | | | | | | | | | | | |
| Oberbergischer Kreis | a | 6 | 6 | 103 | 3 | 100 | 95 | 70 | 608 | 1 | 788 |
| | b | 2 | 2 | 62 | 2 | 60 | 58 | 40 | 356 | - | 460 |
| | c | 1 | 1 | 5 | - | 5 | 5 | 1 | 9 | - | 16 |
| | d | - | - | 2 | - | 2 | 2 | 1 | 5 | - | 8 |
| Rhein.-Berg. Kreis | a | 4 | 3 | 126 | 3 | 123 | 120 | 73 | 705 | 1 | 909 |
| | b | 2 | 2 | 74 | 2 | 72 | 70 | 33 | 409 | - | 518 |
| | c | 1 | - | 10 | - | 10 | 9 | 2 | 24 | 1 | 38 |
| | d | - | - | 7 | - | 7 | 7 | - | 14 | - | 21 |
| Rhein-Sieg-Kreis | a | 14 | 12 | 233 | 9 | 224 | 206 | 119 | 1 509 | 14 | 1 889 |
| | b | 9 | 9 | 127 | 4 | 123 | 119 | 60 | 837 | 7 | 1 040 |
| | c | - | - | 9 | 1 | 8 | 8 | 6 | 48 | 1 | 64 |
| | d | - | - | 8 | 1 | 7 | 7 | 5 | 23 | - | 36 |
| Reg.-Bez. Köln | a | 135 | 104 | 2 038 | 88 | 1 950 | 1 814 | 1 162 | 10 916 | 44 | 16 245 |
| | b | 57 | 47 | 1 116 | 39 | 1 077 | 1 010 | 616 | 6 062 | 18 | 8 946 |
| | c | 18 | 14 | 158 | 7 | 151 | 140 | 97 | 602 | 6 | 1 032 |
| | d | 6 | 6 | 92 | 4 | 88 | 81 | 57 | 328 | - | 571 |
| davon | | | | | | | | | | | |
| kreisfreie Städte | a | 67 | 58 | 773 | 35 | 738 | 689 | 498 | 4 555 | 18 | 6 649 |
| | b | 26 | 21 | 426 | 16 | 410 | 384 | 269 | 2 485 | 7 | 3 623 |
| | c | 15 | 13 | 103 | 5 | 98 | 92 | 63 | 401 | 4 | 684 |
| | d | 6 | 6 | 58 | 3 | 55 | 52 | 36 | 218 | - | 373 |
| Kreise | a | 68 | 46 | 1 265 | 53 | 1 212 | 1 125 | 664 | 6 361 | 26 | 9 596 |
| | b | 31 | 26 | 690 | 23 | 667 | 626 | 347 | 3 577 | 11 | 5 323 |
| | c | 3 | 1 | 55 | 2 | 53 | 48 | 34 | 201 | 2 | 348 |
| | d | - | - | 34 | 1 | 33 | 29 | 21 | 110 | - | 198 |
| Kreisfreie Städte | | | | | | | | | | | |
| Bottrop | a | 1 | - | 35 | 1 | 34 | 34 | 16 | 296 | 1 | 349 |
| | b | 1 | - | 16 | 1 | 15 | 15 | 9 | 148 | - | 174 |
| | c | - | - | 1 | - | 1 | 1 | - | 12 | - | 13 |
| | d | - | - | - | - | - | - | - | 6 | - | 6 |
| Gelsenkirchen | a | 21 | 6 | 102 | 16 | 86 | 83 | 61 | 464 | 2 | 650 |
| | b | 7 | 3 | 64 | 8 | 56 | 55 | 36 | 256 | 1 | 364 |
| | c | 6 | 1 | 10 | - | 10 | 10 | 7 | 34 | - | 57 |
| | d | 1 | - | 5 | - | 5 | 5 | 5 | 18 | - | 29 |
| Münster | a | 7 | 6 | 154 | 5 | 149 | 135 | 73 | 908 | 12 | 1 154 |
| | b | 3 | 2 | 84 | 2 | 82 | 71 | 44 | 504 | 5 | 640 |
| | c | 1 | 1 | 6 | - | 6 | 6 | 4 | 19 | - | 30 |
| | d | 1 | 1 | 5 | - | 5 | 5 | 4 | 10 | - | 20 |

Noch: 3. Schulabgängerinnen und -abgänger im Abgangsjahr 2003

| Verwaltungsbezirk a = Zusammen b = weiblich c = Ausländer/-innen zusammen d = Ausländerinnen | Schulabgänger/-innen | | | | | | | | | | |
|--|---|--|---------------|--|--------------------|--|---------------|--------------------------------|----------------------------|---------------------------------------|----------------|
| | mit Hauptschulabschluss nach Jahrgang 09 | | | mit Sekundarabschluss I | | | | mit Fachhoch- schulreife | mit Hoch- schulreife | ohne Haupt- schul- abschluss | ins- gesamt |
| | zu- sammen | darunter mit Qualifi- kations- vermerk | zu- sammen | davon mit | | | | | | | |
| | | | | Haupt- schul- abschluss nach Jahr- gang 10 | Fachoberschulreife | darunter mit Qualifi- kations- vermerk | | | | | |
| zu- sammen | zu- sammen | zu- sammen | zu- sammen | zu- sammen | zu- sammen | zu- sammen | zu- sammen | zu- sammen | zu- sammen | zu- sammen | |
| Kreise | | | | | | | | | | | |
| Borken | a | 7 | 6 | 197 | 11 | 186 | 180 | 51 | 840 | - | 1 095 |
| | b | 7 | 6 | 107 | 5 | 102 | 100 | 25 | 485 | - | 624 |
| | c | - | - | 3 | 1 | 2 | 2 | 3 | 12 | - | 18 |
| | d | - | - | 1 | 1 | - | - | 2 | 8 | - | 11 |
| Coesfeld | a | 13 | 11 | 122 | 3 | 119 | 116 | 38 | 553 | 2 | 728 |
| | b | 9 | 7 | 66 | 1 | 65 | 63 | 21 | 308 | 1 | 405 |
| | c | - | - | 1 | - | 1 | 1 | 2 | 3 | - | 6 |
| | d | - | - | 1 | - | 1 | 1 | 1 | 1 | - | 3 |
| Recklinghausen | a | 18 | 8 | 244 | 6 | 238 | 209 | 119 | 1 499 | 8 | 1 888 |
| | b | 7 | 2 | 138 | 4 | 134 | 118 | 63 | 815 | 8 | 1 031 |
| | c | - | - | 16 | 1 | 15 | 14 | 4 | 31 | - | 51 |
| | d | - | - | 9 | 1 | 8 | 7 | 2 | 24 | - | 35 |
| Steinfurt | a | 5 | 3 | 180 | 1 | 179 | 173 | 93 | 1 189 | - | 1 467 |
| | b | 4 | 2 | 110 | - | 110 | 105 | 52 | 684 | - | 850 |
| | c | - | - | 10 | - | 10 | 10 | 6 | 17 | - | 33 |
| | d | - | - | 6 | - | 6 | 6 | 4 | 10 | - | 20 |
| Warendorf | a | 6 | 5 | 153 | 7 | 146 | 122 | 63 | 769 | 1 | 992 |
| | b | 2 | 2 | 82 | 3 | 79 | 63 | 38 | 445 | - | 567 |
| | c | 1 | - | 5 | - | 5 | 4 | 22 | 27 | - | 55 |
| | d | - | - | 5 | - | 5 | 4 | 12 | 12 | - | 29 |
| Reg.-Bez. Münster | a | 78 | 45 | 1 187 | 50 | 1 137 | 1 052 | 514 | 6 518 | 26 | 9 460 |
| | b | 40 | 24 | 667 | 24 | 643 | 590 | 288 | 3 645 | 15 | 5 298 |
| | c | 8 | 2 | 52 | 2 | 50 | 48 | 48 | 155 | - | 313 |
| | d | 2 | 1 | 32 | 2 | 30 | 28 | 30 | 89 | - | 183 |
| davon | | | | | | | | | | | |
| kreisfreie Städte | a | 29 | 12 | 291 | 22 | 269 | 252 | 150 | 1 668 | 15 | 2 422 |
| | b | 11 | 5 | 164 | 11 | 153 | 141 | 89 | 908 | 6 | 1 331 |
| | c | 7 | 2 | 17 | - | 17 | 17 | 11 | 65 | - | 117 |
| | d | 2 | 1 | 10 | - | 10 | 10 | 9 | 34 | - | 65 |
| Kreise | a | 49 | 33 | 896 | 28 | 868 | 800 | 364 | 4 850 | 11 | 7 038 |
| | b | 29 | 19 | 503 | 13 | 490 | 449 | 199 | 2 737 | 9 | 3 967 |
| | c | 1 | - | 35 | 2 | 33 | 31 | 37 | 90 | - | 196 |
| | d | - | - | 22 | 2 | 20 | 18 | 21 | 55 | - | 118 |
| Kreisfreie Stadt | | | | | | | | | | | |
| Bielefeld | a | 9 | 5 | 93 | 1 | 92 | 84 | 110 | 774 | - | 986 |
| | b | 5 | 4 | 44 | 1 | 43 | 41 | 65 | 447 | - | 561 |
| | c | 1 | 1 | 8 | - | 8 | 8 | 7 | 35 | - | 51 |
| | d | - | - | 4 | - | 4 | 4 | 6 | 19 | - | 29 |

Noch: 3. Schulabgängerinnen und -abgänger im Abgangsjahr 2003

| Verwaltungsbezirk a = Zusammen b = weiblich c = Ausländer/-innen zusammen d = Ausländerinnen | Schulabgänger/-innen | | | | | | | | | | |
|--|--|------------------------------------|-----------|--|------------------------|--------------------|--------------------------|------------------------|--------------------|--------------------------|--------------|
| | mit Hauptschulabschluss nach Jahrgang 09 | | | mit Sekundarabschluss I | | | | mit Fachhochschulreife | mit Hochschulreife | ohne Hauptschulabschluss | insgesamt |
| | zu-sammen | darunter mit Qualifikationsvermerk | zu-sammen | davon mit | | | | | | | |
| | | | | Haupt-schul-abschluss nach Jahrgang 10 | Fachoberschulreife | | | | | | |
| zu-sammen | darunter mit Qualifikationsvermerk | zu-sammen | zu-sammen | darunter mit Qualifikationsvermerk | mit Fachhochschulreife | mit Hochschulreife | ohne Hauptschulabschluss | insgesamt | | | |
| Kreise | | | | | | | | | | | |
| Gütersloh | a | 6 | 6 | 121 | 9 | 112 | 106 | 69 | 754 | 8 | 958 |
| | b | 2 | 2 | 67 | 6 | 61 | 59 | 46 | 462 | 2 | 579 |
| | c | - | - | 8 | - | 8 | 8 | 5 | 22 | - | 35 |
| | d | - | - | 5 | - | 5 | 5 | 3 | 16 | - | 24 |
| Herford | a | 9 | 2 | 97 | 4 | 93 | 89 | 30 | 613 | 4 | 753 |
| | b | 7 | 2 | 68 | 3 | 65 | 62 | 15 | 367 | 1 | 458 |
| | c | - | - | 6 | - | 6 | 6 | 4 | 14 | - | 24 |
| | d | - | - | 5 | - | 5 | 5 | 1 | 8 | - | 14 |
| Höxter | a | 8 | 4 | 126 | 6 | 120 | 113 | 65 | 589 | 2 | 790 |
| | b | 5 | 3 | 63 | 3 | 60 | 55 | 41 | 323 | 1 | 433 |
| | c | - | - | 1 | - | 1 | 1 | 4 | 6 | 1 | 12 |
| | d | - | - | - | - | - | - | 3 | 4 | 1 | 8 |
| Lippe | a | 5 | 4 | 178 | 15 | 163 | 156 | 78 | 786 | - | 1 047 |
| | b | 2 | 1 | 95 | 7 | 88 | 86 | 45 | 448 | - | 590 |
| | c | 1 | 1 | 6 | - | 6 | 6 | 1 | 17 | - | 25 |
| | d | 1 | 1 | 3 | - | 3 | 3 | 1 | 10 | - | 15 |
| Minden-Lübbecke | a | 5 | 1 | 117 | 2 | 115 | 113 | 82 | 770 | - | 974 |
| | b | 3 | - | 66 | 1 | 65 | 64 | 51 | 463 | - | 583 |
| | c | - | - | 2 | - | 2 | 2 | 3 | 4 | - | 9 |
| | d | - | - | - | - | - | - | 1 | 2 | - | 3 |
| Paderborn | a | 10 | 9 | 128 | 2 | 126 | 124 | 54 | 746 | 1 | 939 |
| | b | 7 | 7 | 73 | 2 | 71 | 70 | 39 | 450 | - | 569 |
| | c | - | - | 1 | - | 1 | 1 | 3 | 16 | - | 20 |
| | d | - | - | 1 | - | 1 | 1 | 1 | 9 | - | 11 |
| Reg.-Bez. Detmold | a | 52 | 31 | 860 | 39 | 821 | 785 | 488 | 5 032 | 15 | 7 268 |
| | b | 31 | 19 | 476 | 23 | 453 | 437 | 302 | 2 960 | 4 | 4 226 |
| | c | 2 | 2 | 32 | - | 32 | 32 | 27 | 114 | 1 | 208 |
| | d | 1 | 1 | 18 | - | 18 | 18 | 16 | 68 | 1 | 122 |
| davon | | | | | | | | | | | |
| kreisfreie Stadt | a | 9 | 5 | 93 | 1 | 92 | 84 | 110 | 774 | - | 1 078 |
| | b | 5 | 4 | 44 | 1 | 43 | 41 | 65 | 447 | - | 604 |
| | c | 1 | 1 | 8 | - | 8 | 8 | 7 | 35 | - | 59 |
| | d | - | - | 4 | - | 4 | 4 | 6 | 19 | - | 33 |
| Kreise | a | 43 | 26 | 767 | 38 | 729 | 701 | 378 | 4 258 | 15 | 6 190 |
| | b | 26 | 15 | 432 | 22 | 410 | 396 | 237 | 2 513 | 4 | 3 622 |
| | c | 1 | 1 | 24 | - | 24 | 24 | 20 | 79 | 1 | 149 |
| | d | 1 | 1 | 14 | - | 14 | 14 | 10 | 49 | 1 | 89 |

Noch: 3. Schulabgängerinnen und -abgänger im Abgangsjahr 2003

| Verwaltungsbezirk a = Zusammen b = weiblich c = Ausländer/-innen zusammen d = Ausländerinnen | Schulabgänger/-innen | | | | | | | | | | |
|--|---|--|-------------------------|--|--------------------|---------------|--|----------------------------|---------------------------------------|----------------|-------|
| | mit Hauptschulabschluss nach Jahrgang 09 | | mit Sekundarabschluss I | | | | mit Fachhoch- schulreife | mit Hoch- schulreife | ohne Haupt- schul- abschluss | ins- gesamt | |
| | zu- sammen | darunter mit Qualifi- kations- vermerk | zu- sammen | davon mit | | | | | | | |
| | | | | Haupt- schul- abschluss nach Jahr- gang 10 | Fachoberschulreife | zu- sammen | darunter mit Qualifi- kations- vermerk | | | | |
| Kreisfreie Städte | | | | | | | | | | | |
| Bochum | a | 5 | 5 | 92 | 2 | 90 | 83 | 42 | 906 | 18 | 1 063 |
| | b | 3 | 3 | 64 | 1 | 63 | 58 | 27 | 502 | 11 | 607 |
| | c | 1 | 1 | 11 | – | 11 | 11 | 1 | 47 | 9 | 69 |
| | d | 1 | 1 | 8 | – | 8 | 8 | 1 | 28 | 6 | 44 |
| Dortmund | a | 8 | 6 | 211 | 32 | 179 | 173 | 114 | 1 174 | 1 | 1 508 |
| | b | 4 | 4 | 130 | 23 | 107 | 104 | 57 | 630 | – | 821 |
| | c | 3 | 3 | 17 | 2 | 15 | 14 | 13 | 94 | – | 127 |
| | d | 1 | 1 | 12 | 1 | 11 | 11 | 5 | 50 | – | 68 |
| Hagen | a | 2 | – | 83 | 5 | 78 | 70 | 51 | 488 | 2 | 626 |
| | b | 1 | – | 40 | 2 | 38 | 35 | 34 | 259 | – | 334 |
| | c | – | – | 8 | – | 8 | 8 | 7 | 32 | – | 47 |
| | d | – | – | 4 | – | 4 | 4 | 6 | 11 | – | 21 |
| Hamm | a | 20 | 4 | 109 | 4 | 105 | 94 | 35 | 401 | 6 | 571 |
| | b | 6 | 2 | 54 | 2 | 52 | 44 | 20 | 218 | 2 | 300 |
| | c | 3 | 1 | 2 | – | 2 | 2 | 2 | 12 | – | 19 |
| | d | 1 | 1 | 2 | – | 2 | 2 | – | 7 | – | 10 |
| Herne | a | 1 | 1 | 38 | 4 | 34 | 27 | 20 | 316 | – | 375 |
| | b | – | – | 25 | 3 | 22 | 18 | 15 | 190 | – | 230 |
| | c | – | – | 4 | 1 | 3 | 1 | – | 17 | – | 21 |
| | d | – | – | 2 | 1 | 1 | 1 | – | 12 | – | 14 |
| Kreise | | | | | | | | | | | |
| Ennepe-Ruhr-Kreis | a | 12 | 9 | 115 | 1 | 114 | 112 | 57 | 727 | 6 | 917 |
| | b | 8 | 7 | 62 | – | 62 | 60 | 34 | 408 | 1 | 513 |
| | c | – | – | 9 | – | 9 | 9 | 5 | 20 | 1 | 35 |
| | d | – | – | 4 | – | 4 | 4 | 4 | 14 | – | 22 |
| Hochsauerlandkreis | a | 3 | 2 | 174 | 7 | 167 | 164 | 51 | 708 | 1 | 937 |
| | b | – | – | 91 | 1 | 90 | 89 | 22 | 386 | – | 499 |
| | c | – | – | 7 | – | 7 | 7 | 2 | 7 | – | 16 |
| | d | – | – | 2 | – | 2 | 2 | 1 | 3 | – | 6 |
| Märkischer Kreis | a | 24 | 19 | 200 | 7 | 193 | 193 | 113 | 988 | 9 | 1 334 |
| | b | 16 | 12 | 114 | 3 | 111 | 111 | 72 | 564 | 7 | 773 |
| | c | 2 | 2 | 10 | – | 10 | 10 | 7 | 23 | – | 42 |
| | d | 1 | 1 | 5 | – | 5 | 5 | 4 | 13 | – | 23 |
| Olpe | a | 4 | 3 | 80 | 10 | 70 | 65 | 39 | 366 | – | 489 |
| | b | 3 | 3 | 36 | 5 | 31 | 30 | 23 | 202 | – | 264 |
| | c | – | – | 4 | – | 4 | 4 | 2 | 5 | – | 11 |
| | d | – | – | 4 | – | 4 | 4 | 2 | 2 | – | 8 |

Noch: 3. Schulabgängerinnen und -abgänger im Abgangsjahr 2003

| Verwaltungsbezirk a = Zusammen b = weiblich c = Ausländer/-innen zusammen d = Ausländerinnen | Schulabgänger/-innen | | | | | | | | | | |
|--|--|-------------------------------------|------------|--|--------------------|--------------|--------------|------------------------|--------------------|---------------------------|---------------|
| | mit Hauptschulabschluss nach Jahrgang 09 | | | mit Sekundarabschluss I | | | | mit Fachhochschulreife | mit Hochschulreife | ohne Haupt-schulabschluss | insgesamt |
| | zu-sammen | darunter mit Qualifikations-vermerk | zu-sammen | davon mit | | | | | | | |
| | | | | Haupt-schulabschluss nach Jahr-gang 10 | Fachoberschulreife | | | | | | |
| | | | zu-sammen | darunter mit Qualifi-kations-vermerk | | | | | | | |
| Noch: Kreise | | | | | | | | | | | |
| Siegen-Wittgenstein | a | 13 | 9 | 155 | 3 | 152 | 142 | 88 | 894 | - | 1 150 |
| | b | 5 | 4 | 97 | - | 97 | 91 | 53 | 494 | - | 649 |
| | c | - | - | 4 | - | 4 | 4 | 8 | 16 | - | 28 |
| | d | - | - | 3 | - | 3 | 3 | 4 | 8 | - | 15 |
| Soest | a | 15 | 12 | 180 | 3 | 177 | 173 | 47 | 940 | 2 | 1 184 |
| | b | 10 | 8 | 102 | 2 | 100 | 98 | 29 | 526 | 1 | 668 |
| | c | - | - | 8 | - | 8 | 8 | 1 | 23 | 1 | 33 |
| | d | - | - | 3 | - | 3 | 3 | 1 | 15 | 1 | 20 |
| Unna | a | 23 | 13 | 159 | 19 | 140 | 131 | 75 | 973 | 3 | 1 233 |
| | b | 8 | 3 | 87 | 12 | 75 | 71 | 39 | 551 | 1 | 686 |
| | c | - | - | 4 | - | 4 | 3 | 2 | 26 | - | 32 |
| | d | - | - | 2 | - | 2 | 2 | 1 | 15 | - | 18 |
| Reg.-Bez. Arnsberg | a | 130 | 83 | 1 596 | 97 | 1 499 | 1 427 | 732 | 8 881 | 48 | 11 387 |
| | b | 64 | 46 | 902 | 54 | 848 | 809 | 425 | 4 930 | 23 | 6 344 |
| | c | 9 | 7 | 88 | 3 | 85 | 81 | 50 | 322 | 11 | 480 |
| | d | 4 | 4 | 51 | 2 | 49 | 49 | 29 | 178 | 7 | 269 |
| davon | | | | | | | | | | | |
| kreisfreie Städte | a | 36 | 16 | 533 | 47 | 486 | 447 | 262 | 3 285 | 27 | 4 143 |
| | b | 14 | 9 | 313 | 31 | 282 | 259 | 153 | 1 799 | 13 | 2 292 |
| | c | 7 | 5 | 42 | 3 | 39 | 36 | 23 | 202 | 9 | 283 |
| | d | 3 | 3 | 28 | 2 | 26 | 26 | 12 | 108 | 6 | 157 |
| Kreise | a | 94 | 67 | 1 063 | 50 | 1 013 | 980 | 470 | 5 596 | 21 | 7 244 |
| | b | 50 | 37 | 589 | 23 | 566 | 550 | 272 | 3 131 | 10 | 4 052 |
| | c | 2 | 2 | 46 | - | 46 | 45 | 27 | 120 | 2 | 197 |
| | d | 1 | 1 | 23 | - | 23 | 23 | 17 | 70 | 1 | 112 |
| Nordrhein-Westfalen | a | 644 | 414 | 8 036 | 390 | 7 646 | 7 210 | 4 059 | 42 749 | 202 | 55 690 |
| | b | 327 | 217 | 4 436 | 203 | 4 233 | 4 003 | 2 235 | 24 049 | 91 | 31 138 |
| | c | 58 | 33 | 548 | 24 | 524 | 500 | 325 | 1 737 | 29 | 2 697 |
| | d | 22 | 18 | 315 | 14 | 301 | 286 | 181 | 998 | 11 | 1 527 |
| davon | | | | | | | | | | | |
| kreisfreie Städte | a | 305 | 193 | 3 091 | 180 | 2 911 | 2 738 | 1 763 | 17 120 | 113 | 22 392 |
| | b | 147 | 96 | 1 724 | 102 | 1 622 | 1 528 | 960 | 9 449 | 51 | 12 331 |
| | c | 47 | 28 | 348 | 18 | 330 | 315 | 184 | 1 096 | 22 | 1 697 |
| | d | 19 | 15 | 197 | 10 | 187 | 178 | 101 | 621 | 9 | 947 |
| Kreise | a | 339 | 221 | 4 945 | 210 | 4 735 | 4 472 | 2 296 | 25 629 | 89 | 33 298 |
| | b | 180 | 121 | 2 712 | 101 | 2 611 | 2 475 | 1 275 | 14 600 | 40 | 18 807 |
| | c | 11 | 5 | 200 | 6 | 194 | 185 | 141 | 641 | 7 | 1 000 |
| | d | 3 | 3 | 118 | 4 | 114 | 108 | 80 | 377 | 2 | 580 |

4. Lehrergrunddaten 2003/2004

| Verwaltungsbezirk | Lehrer/-innen | | | | | | | | | | | | | |
|-----------------------------|---------------|--------------------------|--------------|--------------------------|-------------------|-------------|--------------------------|-------------------|------------------|--------------------------|-------------------|---------------------|--------------------------|-------------------|
| | insgesamt | in % aller Lehrer/-innen | weiblich | | | ausländisch | | | darunter | | | | | |
| | | | Anzahl | in % aller Lehrer/-innen | in % von Spalte 1 | Anzahl | in % aller Lehrer/-innen | in % von Spalte 1 | hauptamtlich/BAT | | | vollzeitbeschäftigt | | |
| | | | | | | | | | Anzahl | in % aller Lehrer/-innen | in % von Spalte 1 | Anzahl | in % aller Lehrer/-innen | in % von Spalte 1 |
| 1 | 2 | 3 | 4 | 5 | 6 | 7 | 8 | 9 | 10 | 11 | 12 | 13 | 14 | |
| Kreisfreie Städte | | | | | | | | | | | | | | |
| Düsseldorf | 1 108 | 3,1 | 581 | 3,4 | 52,4 | 11 | 5,3 | 1,0 | 1 018 | 3,1 | 91,9 | 709 | 3,1 | 64,0 |
| Duisburg | 748 | 2,1 | 354 | 2,1 | 47,3 | 4 | 1,9 | 0,5 | 693 | 2,1 | 92,6 | 481 | 2,1 | 64,3 |
| Essen | 1 230 | 3,4 | 639 | 3,8 | 52,0 | 16 | 7,7 | 1,3 | 1 127 | 3,4 | 91,6 | 789 | 3,5 | 64,1 |
| Krefeld | 473 | 1,3 | 250 | 1,5 | 52,9 | 3 | 1,4 | 0,6 | 431 | 1,3 | 91,1 | 266 | 1,2 | 56,2 |
| Mönchengladbach | 567 | 1,6 | 244 | 1,4 | 43,0 | 4 | 1,9 | 0,7 | 511 | 1,5 | 90,1 | 402 | 1,8 | 70,9 |
| Mülheim an der Ruhr | 318 | 0,9 | 155 | 0,9 | 48,7 | – | – | – | 286 | 0,9 | 89,9 | 195 | 0,9 | 61,3 |
| Oberhausen | 331 | 0,9 | 159 | 0,9 | 48,0 | 5 | 2,4 | 1,5 | 317 | 1,0 | 95,8 | 205 | 0,9 | 61,9 |
| Remscheid | 225 | 0,6 | 105 | 0,6 | 46,7 | 1 | 0,5 | 0,4 | 200 | 0,6 | 88,9 | 124 | 0,5 | 55,1 |
| Solingen | 263 | 0,7 | 125 | 0,7 | 47,5 | 2 | 1,0 | 0,8 | 237 | 0,7 | 90,1 | 153 | 0,7 | 58,2 |
| Wuppertal | 661 | 1,8 | 327 | 1,9 | 49,5 | 6 | 2,9 | 0,9 | 593 | 1,8 | 89,7 | 378 | 1,7 | 57,2 |
| Kreise | | | | | | | | | | | | | | |
| Kleve | 563 | 1,6 | 245 | 1,4 | 43,5 | 3 | 1,4 | 0,5 | 528 | 1,6 | 93,8 | 377 | 1,7 | 67,0 |
| Mettmann | 986 | 2,8 | 472 | 2,8 | 47,9 | 7 | 3,4 | 0,7 | 898 | 2,7 | 91,1 | 574 | 2,5 | 58,2 |
| Rhein-Kreis Neuss | 1 016 | 2,8 | 517 | 3,1 | 50,9 | 3 | 1,4 | 0,3 | 953 | 2,9 | 93,8 | 629 | 2,8 | 61,9 |
| Viersen | 630 | 1,8 | 277 | 1,6 | 44,0 | 2 | 1,0 | 0,3 | 581 | 1,8 | 92,2 | 422 | 1,9 | 67,0 |
| Wesel | 838 | 2,3 | 372 | 2,2 | 44,4 | 6 | 2,9 | 0,7 | 782 | 2,4 | 93,3 | 559 | 2,5 | 66,7 |
| Reg.-Bez. Düsseldorf | 9 957 | 27,8 | 4 822 | 28,5 | 48,4 | 73 | 35,3 | 0,7 | 9 155 | 27,7 | 91,9 | 6 263 | 27,6 | 62,9 |
| davon | | | | | | | | | | | | | | |
| kreisfreie Städte | 5 924 | 16,6 | 2 939 | 17,4 | 49,6 | 52 | 25,1 | 0,9 | 5 413 | 16,4 | 91,4 | 3 702 | 16,3 | 62,5 |
| Kreise | 4 033 | 11,3 | 1 883 | 11,1 | 46,7 | 21 | 10,1 | 0,5 | 3 742 | 11,3 | 92,8 | 2 561 | 11,3 | 63,5 |
| Kreisfreie Städte | | | | | | | | | | | | | | |
| Aachen | 652 | 1,8 | 354 | 2,1 | 54,3 | 1 | 0,5 | 0,2 | 599 | 1,8 | 91,9 | 375 | 1,7 | 57,5 |
| Bonn | 1 106 | 3,1 | 587 | 3,5 | 53,1 | 8 | 3,9 | 0,7 | 1 006 | 3,0 | 91,0 | 621 | 2,7 | 56,1 |
| Köln | 1 791 | 5,0 | 963 | 5,7 | 53,8 | 15 | 7,2 | 0,8 | 1 660 | 5,0 | 92,7 | 1 087 | 4,8 | 60,7 |
| Leverkusen | 419 | 1,2 | 219 | 1,3 | 52,3 | 2 | 1,0 | 0,5 | 379 | 1,1 | 90,5 | 233 | 1,0 | 55,6 |
| Kreise | | | | | | | | | | | | | | |
| Aachen | 598 | 1,7 | 302 | 1,8 | 50,5 | 3 | 1,4 | 0,5 | 550 | 1,7 | 92,0 | 371 | 1,6 | 62,0 |
| Düren | 551 | 1,5 | 244 | 1,4 | 44,3 | 1 | 0,5 | 0,2 | 494 | 1,5 | 89,7 | 332 | 1,5 | 60,3 |
| Rhein-Erft-Kreis | 979 | 2,7 | 501 | 3,0 | 51,2 | 9 | 4,3 | 0,9 | 918 | 2,8 | 93,8 | 609 | 2,7 | 62,2 |
| Euskirchen | 473 | 1,3 | 202 | 1,2 | 42,7 | 6 | 2,9 | 1,3 | 434 | 1,3 | 91,8 | 326 | 1,4 | 68,9 |
| Heinsberg | 522 | 1,5 | 236 | 1,4 | 45,2 | 4 | 1,9 | 0,8 | 478 | 1,4 | 91,6 | 361 | 1,6 | 69,2 |
| Oberbergischer Kreis | 549 | 1,5 | 253 | 1,5 | 46,1 | 2 | 1,0 | 0,4 | 509 | 1,5 | 92,7 | 370 | 1,6 | 67,4 |
| Rhein.-Berg. Kreis | 619 | 1,7 | 318 | 1,9 | 51,4 | 6 | 2,9 | 1,0 | 593 | 1,8 | 95,8 | 365 | 1,6 | 59,0 |
| Rhein-Sieg-Kreis | 1 267 | 3,5 | 655 | 3,9 | 51,7 | 8 | 3,9 | 0,6 | 1 166 | 3,5 | 92,0 | 796 | 3,5 | 62,8 |
| Reg.-Bez. Köln | 9 526 | 26,6 | 4 834 | 28,5 | 50,7 | 65 | 31,4 | 0,7 | 8 786 | 26,6 | 92,2 | 5 846 | 25,8 | 61,4 |
| davon | | | | | | | | | | | | | | |
| kreisfreie Städte | 3 968 | 11,1 | 2 123 | 12,5 | 53,5 | 26 | 12,6 | 0,7 | 3 644 | 11,0 | 91,8 | 2 316 | 10,2 | 58,4 |
| Kreise | 5 558 | 15,5 | 2 711 | 16,0 | 48,8 | 39 | 18,8 | 0,7 | 5 142 | 15,6 | 92,5 | 3 530 | 15,6 | 63,5 |
| Kreisfreie Städte | | | | | | | | | | | | | | |
| Bottrop | 187 | 0,5 | 78 | 0,5 | 41,7 | – | – | – | 174 | 0,5 | 93,0 | 132 | 0,6 | 70,6 |
| Gelsenkirchen | 400 | 1,1 | 198 | 1,2 | 49,5 | 2 | 1,0 | 0,5 | 364 | 1,1 | 91,0 | 265 | 1,2 | 66,3 |
| Münster | 779 | 2,2 | 382 | 2,3 | 49,0 | – | – | – | 708 | 2,1 | 90,9 | 455 | 2,0 | 58,4 |

1) abgeordnete, beurlaubte und langfristig erkrankte Lehrkräfte

Noch: 4. Lehrergrunddaten 2003/2004

| Verwaltungsbezirk | Lehrer/-innen | | | | | | | | | | | | | |
|--|---------------|--------------------------|---------------|--------------------------|-------------------|-------------|--------------------------|-------------------|------------------|--------------------------|-------------------|---------------------|--------------------------|-------------------|
| | insgesamt | in % aller Lehrer/-innen | weiblich | | | ausländisch | | | darunter | | | | | |
| | | | Anzahl | in % aller Lehrer/-innen | in % von Spalte 1 | Anzahl | in % aller Lehrer/-innen | in % von Spalte 1 | hauptamtlich/BAT | | | vollzeitbeschäftigt | | |
| | | | | | | | | | Anzahl | in % aller Lehrer/-innen | in % von Spalte 1 | Anzahl | in % aller Lehrer/-innen | in % von Spalte 1 |
| 1 | 2 | 3 | 4 | 5 | 6 | 7 | 8 | 9 | 10 | 11 | 12 | 13 | 14 | |
| Kreise | | | | | | | | | | | | | | |
| Borken | 659 | 1,8 | 266 | 1,6 | 40,4 | 5 | 2,4 | 0,8 | 618 | 1,9 | 93,8 | 439 | 1,9 | 66,6 |
| Coesfeld | 463 | 1,3 | 202 | 1,2 | 43,6 | 2 | 1,0 | 0,4 | 430 | 1,3 | 92,9 | 302 | 1,3 | 65,2 |
| Recklinghausen | 1 159 | 3,2 | 522 | 3,1 | 45,0 | 10 | 4,8 | 0,9 | 1 094 | 3,3 | 94,4 | 763 | 3,4 | 65,8 |
| Steinfurt | 938 | 2,6 | 388 | 2,3 | 41,4 | 1 | 0,5 | 0,1 | 883 | 2,7 | 94,1 | 611 | 2,7 | 65,1 |
| Warendorf | 593 | 1,7 | 249 | 1,5 | 42,0 | 5 | 2,4 | 0,8 | 544 | 1,6 | 91,7 | 376 | 1,7 | 63,4 |
| Reg.-Bez. Münster | 5 178 | 14,5 | 2 285 | 13,5 | 44,1 | 25 | 12,1 | 0,5 | 4 815 | 14,6 | 93,0 | 3 343 | 14,7 | 64,6 |
| davon | | | | | | | | | | | | | | |
| kreisfreie Städte | 1 366 | 3,8 | 658 | 3,9 | 48,2 | 2 | 1,0 | 0,1 | 1 246 | 3,8 | 91,2 | 852 | 3,8 | 62,4 |
| Kreise | 3 812 | 10,7 | 1 627 | 9,6 | 42,7 | 23 | 11,1 | 0,6 | 3 569 | 10,8 | 93,6 | 2 491 | 11,0 | 65,3 |
| Kreisfreie Stadt | | | | | | | | | | | | | | |
| Bielefeld | 650 | 1,8 | 330 | 1,9 | 50,8 | 4 | 1,9 | 0,6 | 598 | 1,8 | 92,0 | 384 | 1,7 | 59,1 |
| Kreise | | | | | | | | | | | | | | |
| Gütersloh | 642 | 1,8 | 307 | 1,8 | 47,8 | – | – | – | 608 | 1,8 | 94,7 | 415 | 1,8 | 64,6 |
| Herford | 501 | 1,4 | 226 | 1,3 | 45,1 | 4 | 1,9 | 0,8 | 460 | 1,4 | 91,8 | 315 | 1,4 | 62,9 |
| Höxter | 449 | 1,3 | 188 | 1,1 | 41,9 | 1 | 0,5 | 0,2 | 416 | 1,3 | 92,7 | 299 | 1,3 | 66,6 |
| Lippe | 691 | 1,9 | 309 | 1,8 | 44,7 | 1 | 0,5 | 0,1 | 637 | 1,9 | 92,2 | 428 | 1,9 | 61,9 |
| Minden-Lübbecke | 639 | 1,8 | 277 | 1,6 | 43,3 | 4 | 1,9 | 0,6 | 598 | 1,8 | 93,6 | 422 | 1,9 | 66,0 |
| Paderborn | 548 | 1,5 | 292 | 1,7 | 53,3 | 3 | 1,4 | 0,5 | 509 | 1,5 | 92,9 | 338 | 1,5 | 61,7 |
| Reg.-Bez. Detmold | 4 120 | 11,5 | 1 929 | 11,4 | 46,8 | 17 | 8,2 | 0,4 | 3 826 | 11,6 | 92,9 | 2 601 | 11,5 | 63,1 |
| davon | | | | | | | | | | | | | | |
| kreisfreie Stadt | 650 | 1,8 | 330 | 1,9 | 50,8 | 4 | 1,9 | 0,6 | 598 | 1,8 | 92,0 | 384 | 1,7 | 59,1 |
| Kreise | 3 470 | 9,7 | 1 599 | 9,4 | 46,1 | 13 | 6,3 | 0,4 | 3 228 | 9,8 | 93,0 | 2 217 | 9,8 | 63,9 |
| Kreisfreie Städte | | | | | | | | | | | | | | |
| Bochum | 678 | 1,9 | 314 | 1,9 | 46,3 | 2 | 1,0 | 0,3 | 621 | 1,9 | 91,6 | 451 | 2,0 | 66,5 |
| Dortmund | 905 | 2,5 | 433 | 2,6 | 47,8 | 6 | 2,9 | 0,7 | 848 | 2,6 | 93,7 | 603 | 2,7 | 66,6 |
| Hagen | 376 | 1,1 | 165 | 1,0 | 43,9 | 3 | 1,4 | 0,8 | 350 | 1,1 | 93,1 | 252 | 1,1 | 67,0 |
| Hamm | 350 | 1,0 | 165 | 1,0 | 47,1 | – | – | – | 322 | 1,0 | 92,0 | 222 | 1,0 | 63,4 |
| Herne | 253 | 0,7 | 107 | 0,6 | 42,3 | 1 | 0,5 | 0,4 | 236 | 0,7 | 93,3 | 171 | 0,8 | 67,6 |
| Kreise | | | | | | | | | | | | | | |
| Ennepe-Ruhr-Kreis | 595 | 1,7 | 262 | 1,5 | 44,0 | 2 | 1,0 | 0,3 | 542 | 1,6 | 91,1 | 363 | 1,6 | 61,0 |
| Hochsauerlandkreis | 561 | 1,6 | 213 | 1,3 | 38,0 | 3 | 1,4 | 0,5 | 525 | 1,6 | 93,6 | 385 | 1,7 | 68,6 |
| Märkischer Kreis | 769 | 2,2 | 324 | 1,9 | 42,1 | 3 | 1,4 | 0,4 | 722 | 2,2 | 93,9 | 523 | 2,3 | 68,0 |
| Olpe | 293 | 0,8 | 122 | 0,7 | 41,6 | – | – | – | 268 | 0,8 | 91,5 | 205 | 0,9 | 70,0 |
| Siegen-Wittgenstein | 681 | 1,9 | 278 | 1,6 | 40,8 | – | – | – | 630 | 1,9 | 92,5 | 453 | 2,0 | 66,5 |
| Soest | 728 | 2,0 | 321 | 1,9 | 44,1 | 3 | 1,4 | 0,4 | 683 | 2,1 | 93,8 | 471 | 2,1 | 64,7 |
| Unna | 786 | 2,2 | 363 | 2,1 | 46,2 | 4 | 1,9 | 0,5 | 715 | 2,2 | 91,0 | 525 | 2,3 | 66,8 |
| Reg.-Bez. Arnsberg | 6 975 | 19,5 | 3 067 | 18,1 | 44,0 | 27 | 13,0 | 0,4 | 6 462 | 19,6 | 92,6 | 4 624 | 20,4 | 66,3 |
| davon | | | | | | | | | | | | | | |
| kreisfreie Städte | 2 562 | 7,2 | 1 184 | 7,0 | 46,2 | 12 | 5,8 | 0,5 | 2 377 | 7,2 | 92,8 | 1 699 | 7,5 | 66,3 |
| Kreise | 4 413 | 12,3 | 1 883 | 11,1 | 42,7 | 15 | 7,2 | 0,3 | 4 085 | 12,4 | 92,6 | 2 925 | 12,9 | 66,3 |
| Nordrhein-Westfalen | 35 756 | 100 | 16 937 | 100 | 47,4 | 207 | 100 | 0,6 | 33 044 | 100 | 92,4 | 22 677 | 100 | 63,4 |
| davon | | | | | | | | | | | | | | |
| kreisfreie Städte | 14 470 | 40,5 | 7 234 | 42,7 | 50,0 | 96 | 46,4 | 0,7 | 13 278 | 40,2 | 91,8 | 8 953 | 39,5 | 61,9 |
| Kreise | 21 286 | 59,5 | 9 703 | 57,3 | 45,6 | 111 | 53,6 | 0,5 | 19 766 | 59,8 | 92,9 | 13 724 | 60,5 | 64,5 |
| darunter langfristig abwesende Lehrer/-innen ¹⁾ | 322 | 0,9 | 215 | 1,3 | 66,8 | 1 | 0,5 | 0,3 | 318 | 1,0 | 98,8 | 263 | 1,2 | 81,7 |

5. Erteilte wöchentliche Unterrichtsstunden 2003/2004

| Verwaltungsbezirk | Erteilte wöchentliche Unterrichtsstunden | | | | | | | | | | | | | je 100 Schü- ler/ -innen |
|-----------------------------|--|-------------------------------|-----------------|----------------------|------------------|----------------------|-------------------------------------|-----------------|----------------------|--|---------------------|----------------------|---|--------------------------------------|
| | der Lehrer/-innen | | | | | | | | | | darunter Mehrarbeit | | | |
| | ins- gesamt | in % aller Stun- den | weiblich | | davon | | | | | | | | | |
| | | | Anzahl | in % von Sp. 1 | hauptamtlich/BAT | | | na/nb/Nicht-BAT | | | | | | |
| | | | | | Anzahl | in % von Sp. 1 | je ha/ BAT- Lehrer/ -in | Anzahl | in % von Sp. 1 | je na/nb/ Nicht- BAT- Lehrer/ -in | Anzahl | in % von Sp. 1 | je Lehrer/ -in mit Mehr- arbeit | |
| 1 | 2 | 3 | 4 | 5 | 6 | 7 | 8 | 9 | 10 | 11 | 12 | 13 | 14 | |
| Kreisfreie Städte | | | | | | | | | | | | | | |
| Düsseldorf | 20 617,0 | 3,1 | 10 259,0 | 49,8 | 20 080,0 | 97,4 | 19,7 | 537,0 | 2,6 | 6,0 | 31,0 | 0,2 | 3,1 | 123,0 |
| Duisburg | 14 057,0 | 2,1 | 6 225,0 | 44,3 | 13 643,0 | 97,1 | 19,7 | 414,0 | 2,9 | 7,5 | 32,0 | 0,2 | 2,9 | 120,9 |
| Essen | 22 887,0 | 3,4 | 11 336,0 | 49,5 | 22 128,0 | 96,7 | 19,6 | 759,0 | 3,3 | 7,4 | - | - | - | 125,4 |
| Krefeld | 8 480,0 | 1,3 | 4 186,0 | 49,4 | 8 199,0 | 96,7 | 19,0 | 281,0 | 3,3 | 6,7 | 5,0 | 0,1 | 2,5 | 121,5 |
| Mönchengladbach | 10 579,0 | 1,6 | 4 272,0 | 40,4 | 10 298,0 | 97,3 | 20,2 | 281,0 | 2,7 | 5,0 | 6,0 | 0,1 | 2,0 | 123,7 |
| Mülheim an der Ruhr | 5 722,0 | 0,9 | 2 562,0 | 44,8 | 5 472,0 | 95,6 | 19,1 | 250,0 | 4,4 | 7,8 | - | - | - | 120,2 |
| Oberhausen | 6 198,0 | 0,9 | 2 870,0 | 46,3 | 6 112,0 | 98,6 | 19,3 | 86,0 | 1,4 | 6,1 | - | - | - | 118,6 |
| Remscheid | 3 880,0 | 0,6 | 1 678,0 | 43,2 | 3 703,0 | 95,4 | 18,5 | 177,0 | 4,6 | 7,1 | 7,0 | 0,2 | 3,5 | 119,3 |
| Solingen | 4 814,0 | 0,7 | 2 073,0 | 43,1 | 4 617,0 | 95,9 | 19,5 | 197,0 | 4,1 | 7,6 | - | - | - | 119,6 |
| Wuppertal | 12 060,0 | 1,8 | 5 608,0 | 46,5 | 11 533,0 | 95,6 | 19,4 | 527,0 | 4,4 | 7,8 | - | - | - | 124,2 |
| Kreise | | | | | | | | | | | | | | |
| Kleve | 10 705,0 | 1,6 | 4 379,0 | 40,9 | 10 487,0 | 98,0 | 19,9 | 218,0 | 2,0 | 6,2 | 60,0 | 0,6 | 1,7 | 119,5 |
| Mettmann | 18 001,0 | 2,7 | 7 967,0 | 44,3 | 17 475,0 | 97,1 | 19,5 | 526,0 | 2,9 | 6,0 | 26,0 | 0,1 | 3,7 | 121,2 |
| Rhein-Kreis Neuss | 18 853,0 | 2,8 | 8 899,0 | 47,2 | 18 498,0 | 98,1 | 19,4 | 355,0 | 1,9 | 5,6 | 51,0 | 0,3 | 2,2 | 120,0 |
| Viersen | 11 954,0 | 1,8 | 4 947,0 | 41,4 | 11 661,0 | 97,5 | 20,1 | 293,0 | 2,5 | 6,0 | 15,0 | 0,1 | 3,8 | 120,2 |
| Wesel | 15 975,0 | 2,4 | 6 472,0 | 40,5 | 15 614,0 | 97,7 | 20,0 | 361,0 | 2,3 | 6,4 | 10,0 | 0,1 | 2,5 | 121,8 |
| Reg.-Bez. Düsseldorf | 184 782,0 | 27,7 | 83 733,0 | 45,3 | 179 520,0 | 97,2 | 19,6 | 5 262,0 | 2,8 | 6,6 | 243,0 | 0,1 | 2,4 | 121,8 |
| davon | | | | | | | | | | | | | | |
| kreisfreie Städte | 109 294,0 | 16,4 | 51 069,0 | 46,7 | 105 785,0 | 96,8 | 19,5 | 3 509,0 | 3,2 | 6,9 | 81,0 | 0,1 | 2,9 | 122,6 |
| Kreise | 75 488,0 | 11,3 | 32 664,0 | 43,3 | 73 735,0 | 97,7 | 19,7 | 1 753,0 | 2,3 | 6,0 | 162,0 | 0,2 | 2,2 | 120,6 |
| Kreisfreie Städte | | | | | | | | | | | | | | |
| Aachen | 11 872,0 | 1,8 | 5 984,0 | 50,4 | 11 431,0 | 96,3 | 19,1 | 441,0 | 3,7 | 8,3 | - | - | - | 122,1 |
| Bonn | 19 910,0 | 3,0 | 9 615,0 | 48,3 | 19 311,0 | 97,0 | 19,2 | 599,0 | 3,0 | 6,0 | 34,0 | 0,2 | 1,7 | 125,1 |
| Köln | 32 760,0 | 4,9 | 16 756,0 | 51,1 | 31 724,0 | 96,8 | 19,1 | 1 036,0 | 3,2 | 7,9 | 18,0 | 0,1 | 1,6 | 122,3 |
| Leverkusen | 7 401,0 | 1,1 | 3 588,0 | 48,5 | 7 137,0 | 96,4 | 18,8 | 264,0 | 3,6 | 6,6 | - | - | - | 123,6 |
| Kreise | | | | | | | | | | | | | | |
| Aachen | 11 198,0 | 1,7 | 5 327,0 | 47,6 | 10 785,0 | 96,3 | 19,6 | 413,0 | 3,7 | 8,6 | 14,0 | 0,1 | 2,0 | 120,2 |
| Düren | 10 186,0 | 1,5 | 4 216,0 | 41,4 | 9 865,0 | 96,8 | 20,0 | 321,0 | 3,2 | 5,6 | 16,0 | 0,2 | 1,3 | 120,6 |
| Rhein-Erft-Kreis | 17 852,0 | 2,7 | 8 705,0 | 48,8 | 17 385,0 | 97,4 | 18,9 | 467,0 | 2,6 | 7,7 | 2,0 | 0 | 1,0 | 121,3 |
| Euskirchen | 8 953,0 | 1,3 | 3 600,0 | 40,2 | 8 738,0 | 97,6 | 20,1 | 215,0 | 2,4 | 5,5 | 14,0 | 0,2 | 1,6 | 121,9 |
| Heinsberg | 10 134,0 | 1,5 | 4 349,0 | 42,9 | 9 777,0 | 96,5 | 20,5 | 357,0 | 3,5 | 8,1 | 12,0 | 0,1 | 2,4 | 123,5 |
| Oberbergischer Kreis | 10 543,0 | 1,6 | 4 494,0 | 42,6 | 10 291,0 | 97,6 | 20,2 | 252,0 | 2,4 | 6,3 | 18,0 | 0,2 | 2,0 | 122,2 |
| Rhein.-Berg. Kreis | 11 580,0 | 1,7 | 5 503,0 | 47,5 | 11 367,0 | 98,2 | 19,2 | 213,0 | 1,8 | 8,2 | 9,0 | 0,1 | 3,0 | 117,8 |
| Rhein-Sieg-Kreis | 23 869,0 | 3,6 | 11 569,0 | 48,5 | 23 131,0 | 96,9 | 19,8 | 738,0 | 3,1 | 7,3 | 30,0 | 0,1 | 1,3 | 123,7 |
| Reg.-Bez. Köln | 176 258,0 | 26,4 | 83 706,0 | 47,5 | 170 942,0 | 97,0 | 19,5 | 5 316,0 | 3,0 | 7,2 | 167,0 | 0,1 | 1,7 | 122,2 |
| davon | | | | | | | | | | | | | | |
| kreisfreie Städte | 71 943,0 | 10,8 | 35 943,0 | 50,0 | 69 603,0 | 96,7 | 19,1 | 2 340,0 | 3,3 | 7,2 | 52,0 | 0,1 | 1,7 | 123,2 |
| Kreise | 104 315,0 | 15,6 | 47 763,0 | 45,8 | 101 339,0 | 97,1 | 19,7 | 2 976,0 | 2,9 | 7,2 | 115,0 | 0,1 | 1,6 | 121,6 |
| Kreisfreie Städte | | | | | | | | | | | | | | |
| Bottrop | 3 585,0 | 0,5 | 1 396,0 | 38,9 | 3 471,0 | 96,8 | 19,9 | 114,0 | 3,2 | 8,8 | - | - | - | 118,4 |
| Gelsenkirchen | 7 487,0 | 1,1 | 3 508,0 | 46,9 | 7 162,0 | 95,7 | 19,7 | 325,0 | 4,3 | 9,0 | 7,5 | 0,1 | 3,8 | 122,0 |
| Münster | 13 750,0 | 2,1 | 6 459,0 | 47,0 | 13 190,0 | 95,9 | 18,6 | 560,0 | 4,1 | 7,9 | 3,0 | 0 | 3,0 | 123,5 |

Noch: 5. Erteilte wöchentliche Unterrichtsstunden 2002/2003

| Verwaltungsbezirk | Erteilte wöchentliche Unterrichtsstunden | | | | | | | | | | | | | je 100 Schüler/-innen |
|----------------------------|--|--------------------|------------------|----------------|------------------|----------------|----------------------|-----------------|----------------|-------------------------------|---------------------|----------------|------------------------------|-----------------------|
| | der Lehrer/-innen | | | | | | | | | | darunter Mehrarbeit | | | |
| | insgesamt | in % aller Stunden | weiblich | | davon | | | | | | | | | |
| | | | Anzahl | in % von Sp. 1 | hauptamtlich/BAT | | | na/nb/Nicht-BAT | | | | | | |
| | | | | | Anzahl | in % von Sp. 1 | je ha/BAT-Lehrer/-in | Anzahl | in % von Sp. 1 | je na/nb/Nicht-BAT-Lehrer/-in | Anzahl | in % von Sp. 1 | je Lehrer/-in mit Mehrarbeit | |
| 1 | 2 | 3 | 4 | 5 | 6 | 7 | 8 | 9 | 10 | 11 | 12 | 13 | 14 | |
| Kreise | | | | | | | | | | | | | | |
| Borken | 12 844,0 | 1,9 | 4 794,0 | 37,3 | 12 508,0 | 97,4 | 20,2 | 336,0 | 2,6 | 8,2 | 6,5 | 0,1 | 3,3 | 120,4 |
| Coesfeld | 8 803,0 | 1,3 | 3 717,0 | 42,2 | 8 530,0 | 96,9 | 19,8 | 273,0 | 3,1 | 8,3 | 13,0 | 0,1 | 1,3 | 121,0 |
| Recklinghausen | 22 055,0 | 3,3 | 9 263,0 | 42,0 | 21 536,0 | 97,6 | 19,7 | 519,0 | 2,4 | 8,0 | 17,0 | 0,1 | 1,9 | 120,0 |
| Steinfurt | 17 742,0 | 2,7 | 6 863,0 | 38,7 | 17 407,0 | 98,1 | 19,7 | 335,0 | 1,9 | 6,1 | 10,5 | 0,1 | 2,6 | 118,5 |
| Warendorf | 11 092,0 | 1,7 | 4 350,0 | 39,2 | 10 655,0 | 96,1 | 19,6 | 437,0 | 3,9 | 8,9 | 46,0 | 0,4 | 1,8 | 123,7 |
| Reg.-Bez. Münster | 97 358,0 | 14,6 | 40 350,0 | 41,4 | 94 459,0 | 97,0 | 19,6 | 2 899,0 | 3,0 | 8,0 | 103,5 | 0,1 | 1,9 | 120,8 |
| davon | | | | | | | | | | | | | | |
| kreisfreie Städte | 24 822,0 | 3,7 | 11 363,0 | 45,8 | 23 823,0 | 96,0 | 19,1 | 999,0 | 4,0 | 8,3 | 10,5 | 0 | 3,5 | 122,3 |
| Kreise | 72 536,0 | 10,9 | 28 987,0 | 40,0 | 70 636,0 | 97,4 | 19,8 | 1 900,0 | 2,6 | 7,8 | 93,0 | 0,1 | 1,8 | 120,4 |
| Kreisfreie Stadt | | | | | | | | | | | | | | |
| Bielefeld | 11 890,0 | 1,8 | 5 689,0 | 47,8 | 11 448,0 | 96,3 | 19,1 | 442,0 | 3,7 | 8,5 | 11,0 | 0,1 | 5,5 | 129,0 |
| Kreise | | | | | | | | | | | | | | |
| Gütersloh | 12 375,0 | 1,9 | 5 532,0 | 44,7 | 12 097,0 | 97,8 | 19,9 | 278,0 | 2,2 | 8,2 | 28,5 | 0,2 | 1,6 | 121,7 |
| Herford | 9 181,0 | 1,4 | 3 849,0 | 41,9 | 8 894,0 | 96,9 | 19,3 | 287,0 | 3,1 | 7,0 | 44,0 | 0,5 | 2,9 | 122,1 |
| Höxter | 8 900,0 | 1,3 | 3 411,0 | 38,3 | 8 680,0 | 97,5 | 20,9 | 220,0 | 2,5 | 6,7 | 31,5 | 0,4 | 2,0 | 124,2 |
| Lippe | 12 463,0 | 1,9 | 5 234,0 | 42,0 | 12 034,0 | 96,6 | 18,9 | 429,0 | 3,4 | 7,9 | 10,0 | 0,1 | 3,3 | 120,6 |
| Minden-Lübbecke | 12 331,0 | 1,8 | 4 963,0 | 40,2 | 12 076,0 | 97,9 | 20,2 | 255,0 | 2,1 | 6,2 | - | - | - | 121,7 |
| Paderborn | 10 384,0 | 1,6 | 5 114,0 | 49,2 | 10 101,0 | 97,3 | 19,8 | 283,0 | 2,7 | 7,3 | - | - | - | 126,7 |
| Reg.-Bez. Detmold | 77 524,0 | 11,6 | 33 792,0 | 43,6 | 75 330,0 | 97,2 | 19,7 | 2 194,0 | 2,8 | 7,5 | 125,0 | 0,2 | 2,3 | 123,6 |
| davon | | | | | | | | | | | | | | |
| kreisfreie Stadt | 11 890,0 | 1,8 | 5 689,0 | 47,8 | 11 448,0 | 96,3 | 19,1 | 442,0 | 3,7 | 8,5 | 11,0 | 0,1 | 5,5 | 129,0 |
| Kreise | 65 634,0 | 9,8 | 28 103,0 | 42,8 | 63 882,0 | 97,3 | 19,8 | 1 752,0 | 2,7 | 7,2 | 114,0 | 0,2 | 2,2 | 122,7 |
| Kreisfreie Städte | | | | | | | | | | | | | | |
| Bochum | 12 190,0 | 1,8 | 5 308,0 | 43,5 | 11 973,0 | 98,2 | 19,3 | 217,0 | 1,8 | 3,8 | - | - | - | 119,4 |
| Dortmund | 16 791,0 | 2,5 | 7 581,0 | 45,1 | 16 489,0 | 98,2 | 19,4 | 302,0 | 1,8 | 5,3 | 4,0 | 0 | 4,0 | 119,7 |
| Hagen | 7 112,0 | 1,1 | 2 869,0 | 40,3 | 6 881,0 | 96,8 | 19,7 | 231,0 | 3,2 | 8,9 | 26,0 | 0,4 | 2,4 | 123,1 |
| Hamm | 6 509,0 | 1,0 | 2 816,0 | 43,3 | 6 263,0 | 96,2 | 19,5 | 246,0 | 3,8 | 8,8 | 5,0 | 0,1 | 5,0 | 128,9 |
| Herne | 4 858,0 | 0,7 | 1 936,0 | 39,9 | 4 760,0 | 98,0 | 20,2 | 98,0 | 2,0 | 5,8 | - | - | - | 117,1 |
| Kreise | | | | | | | | | | | | | | |
| Ennepe-Ruhr-Kreis | 10 844,0 | 1,6 | 4 330,0 | 39,9 | 10 502,0 | 96,8 | 19,4 | 342,0 | 3,2 | 6,5 | 4,0 | 0 | 2,0 | 118,8 |
| Hochsauerlandkreis | 10 739,0 | 1,6 | 3 816,0 | 35,5 | 10 459,0 | 97,4 | 19,9 | 280,0 | 2,6 | 7,8 | - | - | - | 118,4 |
| Märkischer Kreis | 15 016,0 | 2,2 | 5 904,0 | 39,3 | 14 607,0 | 97,3 | 20,2 | 409,0 | 2,7 | 8,7 | 20,0 | 0,1 | 2,9 | 123,6 |
| Olpe | 5 723,0 | 0,9 | 2 192,0 | 38,3 | 5 529,0 | 96,6 | 20,6 | 194,0 | 3,4 | 7,8 | 19,0 | 0,3 | 2,4 | 119,8 |
| Siegen-Wittgenstein | 13 070,0 | 2,0 | 4 805,0 | 36,8 | 12 732,0 | 97,4 | 20,2 | 338,0 | 2,6 | 6,6 | 36,0 | 0,3 | 1,9 | 125,0 |
| Soest | 14 230,0 | 2,1 | 5 934,0 | 41,7 | 13 850,0 | 97,3 | 20,3 | 380,0 | 2,7 | 8,4 | 14,0 | 0,1 | 1,6 | 126,6 |
| Unna | 15 059,0 | 2,3 | 6 482,0 | 43,0 | 14 537,0 | 96,5 | 20,3 | 522,0 | 3,5 | 7,4 | - | - | - | 123,0 |
| Reg.-Bez. Arnsberg | 132 141,0 | 19,8 | 53 973,0 | 40,8 | 128 582,0 | 97,3 | 19,9 | 3 559,0 | 2,7 | 6,9 | 128,0 | 0,1 | 2,2 | 122,0 |
| davon | | | | | | | | | | | | | | |
| kreisfreie Städte | 47 460,0 | 7,1 | 20 510,0 | 43,2 | 46 366,0 | 97,7 | 19,5 | 1 094,0 | 2,3 | 5,9 | 35,0 | 0,1 | 2,7 | 121,0 |
| Kreise | 84 681,0 | 12,7 | 33 463,0 | 39,5 | 82 216,0 | 97,1 | 20,1 | 2 465,0 | 2,9 | 7,5 | 93,0 | 0,1 | 2,1 | 122,6 |
| Nordrhein-Westfalen | 668 063,0 | 100 | 295 554,0 | 44,2 | 648 833,0 | 97,1 | 19,6 | 19 230,0 | 2,9 | 7,1 | 766,5 | 0,1 | 2,1 | 122,0 |
| davon | | | | | | | | | | | | | | |
| kreisfreie Städte | 265 409,0 | 39,7 | 124 574,0 | 46,9 | 257 025,0 | 96,8 | 19,4 | 8 384,0 | 3,2 | 7,0 | 189,5 | 0,1 | 2,5 | 122,7 |
| Kreise | 402 654,0 | 60,3 | 170 980,0 | 42,5 | 391 808,0 | 97,3 | 19,8 | 10 846,0 | 2,7 | 7,1 | 577,0 | 0,1 | 2,0 | 121,6 |

Freie Waldorfschulen

1. Schuleckdaten 2003/2004

| Bildungsbereich | Schulen ¹⁾ | Klassen | Schüler/-innen | | | | | | | | | |
|--------------------------------------|-----------------------|-----------|----------------|------------|-------------------------|---------------|-------------------------|----------|-------------------|-------------------------|----------------------------|------------------------------------|
| | | | ins- gesamt | weiblich | | ausländisch | | | Aussiedler/-innen | | je Klasse ²⁾ | je Lehrer/ -in ³⁾ |
| | | | | Anzahl | in % von Spalte 3 | zu- sammen | in % von Spalte 3 | weiblich | Anzahl | in % von Spalte 3 | | |
| | | | | | | | | | | | | |
| 1 | 2 | 3 | 4 | 5 | 6 | 7 | 8 | 9 | 10 | 11 | 12 | |
| kreisfreie Stadt Düsseldorf | | | | | | | | | | | | |
| Allgemein bildender Bereich | 1 | 13 | 467 | 243 | 52,0 | 13 | 2,8 | 5 | - | - | 35,9 | 15,1 |
| Sonderschulbereich | - | - | - | - | - | - | - | - | - | - | - | - |
| Berufsbildender Bereich | - | - | - | - | - | - | - | - | - | - | - | - |
| Insgesamt | 1 | 13 | 467 | 243 | 52,0 | 13 | 2,8 | 5 | - | - | 35,9 | 15,1 |
| kreisfreie Stadt Essen | | | | | | | | | | | | |
| Allgemein bildender Bereich | 1 | 13 | 425 | 215 | 50,6 | 7 | 1,6 | 4 | - | - | 32,7 | 12,5 |
| Sonderschulbereich | 1 | 13 | 210 | 106 | 50,5 | 5 | 2,4 | 2 | - | - | 16,2 | 6,4 |
| Berufsbildender Bereich | - | - | - | - | - | - | - | - | - | - | - | - |
| Insgesamt | 1 | 26 | 635 | 321 | 50,6 | 12 | 1,9 | 6 | - | - | 24,4 | 9,5 |
| kreisfreie Stadt Krefeld | | | | | | | | | | | | |
| Allgemein bildender Bereich | 1 | 13 | 423 | 237 | 56,0 | 11 | 2,6 | 5 | - | - | 32,5 | 12,4 |
| Sonderschulbereich | - | - | - | - | - | - | - | - | - | - | - | - |
| Berufsbildender Bereich | - | - | - | - | - | - | - | - | - | - | - | - |
| Insgesamt | 1 | 13 | 423 | 237 | 56,0 | 11 | 2,6 | 5 | - | - | 32,5 | 12,4 |
| kreisfreie Stadt Mönchengladbach | | | | | | | | | | | | |
| Allgemein bildender Bereich | 1 | 13 | 382 | 194 | 50,8 | 2 | 0,5 | 1 | - | - | 29,4 | 13,6 |
| Sonderschulbereich | - | - | - | - | - | - | - | - | - | - | - | - |
| Berufsbildender Bereich | - | - | - | - | - | - | - | - | - | - | - | - |
| Insgesamt | 1 | 13 | 382 | 194 | 50,8 | 2 | 0,5 | 1 | - | - | 29,4 | 13,6 |
| kreisfreie Stadt Mülheim an der Ruhr | | | | | | | | | | | | |
| Allgemein bildender Bereich | 1 | 13 | 476 | 250 | 52,5 | 7 | 1,5 | 5 | - | - | 36,6 | 13,2 |
| Sonderschulbereich | - | - | - | - | - | - | - | - | - | - | - | - |
| Berufsbildender Bereich | - | - | - | - | - | - | - | - | - | - | - | - |
| Insgesamt | 1 | 13 | 476 | 250 | 52,5 | 7 | 1,5 | 5 | - | - | 36,6 | 13,2 |
| kreisfreie Stadt Remscheid | | | | | | | | | | | | |
| Allgemein bildender Bereich | 1 | 13 | 453 | 235 | 51,9 | 2 | 0,4 | - | - | - | 34,8 | 11,9 |
| Sonderschulbereich | - | - | - | - | - | - | - | - | - | - | - | - |
| Berufsbildender Bereich | - | - | - | - | - | - | - | - | - | - | - | - |
| Insgesamt | 1 | 13 | 453 | 235 | 51,9 | 2 | 0,4 | - | - | - | 34,8 | 11,9 |
| kreisfreie Stadt Wuppertal | | | | | | | | | | | | |
| Allgemein bildender Bereich | 1 | 13 | 426 | 235 | 55,2 | 2 | 0,5 | 1 | - | - | 32,8 | 11,5 |
| Sonderschulbereich | 2 | 24 | 386 | 163 | 42,2 | 12 | 3,1 | 7 | - | - | 16,1 | 5,1 |
| Berufsbildender Bereich | - | - | - | - | - | - | - | - | - | - | - | - |
| Insgesamt | 3 | 37 | 812 | 398 | 49,0 | 14 | 1,7 | 8 | - | - | 21,9 | 7,2 |

1) in der Zeile insgesamt tatsächliche Anzahl der Schulen, sonst Fallzählung – 2) Aufgrund bildungsbereichübergreifender Mischklassen sind Verzerrungen möglich – 3) hauptamtliche/BAT- sowie nebenamtliche/nebenberufliche und Nicht-BAT-Lehrerinnen und -Lehrer

Noch: 1. Schuleckdaten 2003/2004

| Bildungsbereich | Schulen ¹⁾ | Klassen | Schüler/-innen | | | | | | | | | |
|-----------------------------|-----------------------|------------|----------------|--------------|-------------------------|---------------|-------------------------|-----------|-------------------|-------------------------|----------------------------|------------------------------------|
| | | | ins- gesamt | weiblich | | ausländisch | | | Aussiedler/-innen | | je Klasse ²⁾ | je Lehrer/ -in ³⁾ |
| | | | | Anzahl | in % von Spalte 3 | zu- sammen | in % von Spalte 3 | weiblich | Anzahl | in % von Spalte 3 | | |
| | | | | | | | | | | | | |
| 1 | 2 | 3 | 4 | 5 | 6 | 7 | 8 | 9 | 10 | 11 | 12 | |
| Kreis Mettmann | | | | | | | | | | | | |
| Allgemein bildender Bereich | 2 | 23 | 625 | 318 | 50,9 | 4 | 0,6 | 4 | - | - | 27,2 | 12,5 |
| Sonderschulbereich | 1 | - | 52 | 19 | 36,5 | 5 | 9,6 | 3 | - | - | - | 10,4 |
| Berufsbildender Bereich | - | - | - | - | - | - | - | - | - | - | - | - |
| Insgesamt | 2 | 23 | 677 | 337 | 49,8 | 9 | 1,3 | 7 | - | - | 29,4 | 12,3 |
| Kreis Wesel | | | | | | | | | | | | |
| Allgemein bildender Bereich | 1 | 14 | 468 | 238 | 50,9 | 3 | 0,6 | 3 | - | - | 33,4 | 13,8 |
| Sonderschulbereich | - | - | - | - | - | - | - | - | - | - | - | - |
| Berufsbildender Bereich | - | - | - | - | - | - | - | - | - | - | - | - |
| Insgesamt | 1 | 14 | 468 | 238 | 50,9 | 3 | 0,6 | 3 | - | - | 33,4 | 13,8 |
| Regierungsbezirk Düsseldorf | | | | | | | | | | | | |
| Allgemein bildender Bereich | 10 | 128 | 4 145 | 2 165 | 52,2 | 51 | 1,2 | 28 | - | - | 32,4 | 12,9 |
| Sonderschulbereich | 4 | 37 | 648 | 288 | 44,4 | 22 | 3,4 | 12 | - | - | 17,5 | 5,7 |
| Berufsbildender Bereich | - | - | - | - | - | - | - | - | - | - | - | - |
| Insgesamt | 12 | 165 | 4 793 | 2 453 | 51,2 | 73 | 1,5 | 40 | - | - | 29,0 | 11,0 |
| kreisfreie Stadt Aachen | | | | | | | | | | | | |
| Allgemein bildender Bereich | 1 | 14 | 488 | 269 | 55,1 | 10 | 2,0 | 6 | - | - | 34,9 | 11,6 |
| Sonderschulbereich | 1 | 4 | 58 | 30 | 51,7 | 1 | 1,7 | 1 | - | - | 14,5 | 3,9 |
| Berufsbildender Bereich | - | - | - | - | - | - | - | - | - | - | - | - |
| Insgesamt | 1 | 18 | 546 | 299 | 54,8 | 11 | 2,0 | 7 | - | - | 30,3 | 9,6 |
| kreisfreie Stadt Bonn | | | | | | | | | | | | |
| Allgemein bildender Bereich | 1 | 14 | 510 | 268 | 52,5 | 13 | 2,5 | 7 | - | - | 36,4 | 11,3 |
| Sonderschulbereich | 1 | 14 | 135 | 64 | 47,4 | 2 | 1,5 | 1 | - | - | 9,6 | 4,8 |
| Berufsbildender Bereich | - | - | - | - | - | - | - | - | - | - | - | - |
| Insgesamt | 2 | 28 | 645 | 332 | 51,5 | 15 | 2,3 | 8 | - | - | 23,0 | 8,8 |
| kreisfreie Stadt Köln | | | | | | | | | | | | |
| Allgemein bildender Bereich | 2 | 18 | 499 | 278 | 55,7 | 12 | 2,4 | 5 | - | - | 27,7 | 12,2 |
| Sonderschulbereich | 1 | 12 | 22 | 6 | 27,3 | - | - | - | - | - | 1,8 | 11,0 |
| Berufsbildender Bereich | - | - | - | - | - | - | - | - | - | - | - | - |
| Insgesamt | 2 | 30 | 521 | 284 | 54,5 | 12 | 2,3 | 5 | - | - | 17,4 | 12,1 |
| Rhein-Erft-Kreis | | | | | | | | | | | | |
| Allgemein bildender Bereich | 1 | 13 | 395 | 212 | 53,7 | 4 | 1,0 | 3 | - | - | 30,4 | 10,4 |
| Sonderschulbereich | - | - | - | - | - | - | - | - | - | - | - | - |
| Berufsbildender Bereich | - | - | - | - | - | - | - | - | - | - | - | - |
| Insgesamt | 1 | 13 | 395 | 212 | 53,7 | 4 | 1,0 | 3 | - | - | 30,4 | 10,4 |

Noch: 1. Schuleckdaten 2003/2004

| Bildungsbereich | Schulen ¹⁾ | Klassen | Schüler/-innen | | | | | | | | | |
|-----------------------------|-----------------------|------------|----------------|--------------|-------------------------|---------------|-------------------------|-----------|-------------------|-------------------------|----------------------------|------------------------------------|
| | | | ins- gesamt | weiblich | | ausländisch | | | Aussiedler/-innen | | je Klasse ²⁾ | je Lehrer/ -in ³⁾ |
| | | | | Anzahl | in % von Spalte 3 | zu- sammen | in % von Spalte 3 | weiblich | Anzahl | in % von Spalte 3 | | |
| | | | | | | | | | | | | |
| 1 | 2 | 3 | 4 | 5 | 6 | 7 | 8 | 9 | 10 | 11 | 12 | |
| Oberbergischer Kreis | | | | | | | | | | | | |
| Allgemein bildender Bereich | 1 | 14 | 436 | 229 | 52,5 | - | - | - | - | - | 31,1 | 11,5 |
| Sonderschulbereich | - | - | - | - | - | - | - | - | - | - | - | - |
| Berufsbildender Bereich | - | - | - | - | - | - | - | - | - | - | - | - |
| Insgesamt | 1 | 14 | 436 | 229 | 52,5 | - | - | - | - | - | 31,1 | 11,5 |
| Rhein.-Berg. Kreis | | | | | | | | | | | | |
| Allgemein bildender Bereich | 1 | 13 | 327 | 184 | 56,3 | 5 | 1,5 | 2 | - | - | 25,2 | 10,2 |
| Sonderschulbereich | - | - | - | - | - | - | - | - | - | - | - | - |
| Berufsbildender Bereich | - | - | - | - | - | - | - | - | - | - | - | - |
| Insgesamt | 1 | 13 | 327 | 184 | 56,3 | 5 | 1,5 | 2 | - | - | 25,2 | 10,2 |
| Rhein-Sieg-Kreis | | | | | | | | | | | | |
| Allgemein bildender Bereich | 1 | 13 | 404 | 192 | 47,5 | 4 | 1,0 | 2 | - | - | 31,1 | 11,9 |
| Sonderschulbereich | - | - | - | - | - | - | - | - | - | - | - | - |
| Berufsbildender Bereich | - | - | - | - | - | - | - | - | - | - | - | - |
| Insgesamt | 1 | 13 | 404 | 192 | 47,5 | 4 | 1,0 | 2 | - | - | 31,1 | 11,9 |
| Regierungsbezirk Köln | | | | | | | | | | | | |
| Allgemein bildender Bereich | 8 | 99 | 3 059 | 1 632 | 53,4 | 48 | 1,6 | 25 | - | - | 30,9 | 11,3 |
| Sonderschulbereich | 3 | 30 | 215 | 100 | 46,5 | 3 | 1,4 | 2 | - | - | 7,2 | 4,8 |
| Berufsbildender Bereich | - | - | - | - | - | - | - | - | - | - | - | - |
| Insgesamt | 9 | 129 | 3 274 | 1 732 | 52,9 | 51 | 1,6 | 27 | - | - | 25,4 | 10,4 |
| kreisfreie Stadt Münster | | | | | | | | | | | | |
| Allgemein bildender Bereich | 1 | 13 | 447 | 232 | 51,9 | 2 | 0,4 | 1 | - | - | 34,4 | 14,4 |
| Sonderschulbereich | - | - | - | - | - | - | - | - | - | - | - | - |
| Berufsbildender Bereich | - | - | - | - | - | - | - | - | - | - | - | - |
| Insgesamt | 1 | 13 | 447 | 232 | 51,9 | 2 | 0,4 | 1 | - | - | 34,4 | 14,4 |
| Kreis Recklinghausen | | | | | | | | | | | | |
| Allgemein bildender Bereich | 1 | 13 | 455 | 227 | 49,9 | 12 | 2,6 | 4 | - | - | 35,0 | 12,3 |
| Sonderschulbereich | - | - | - | - | - | - | - | - | - | - | - | - |
| Berufsbildender Bereich | - | - | - | - | - | - | - | - | - | - | - | - |
| Insgesamt | 1 | 13 | 455 | 227 | 49,9 | 12 | 2,6 | 4 | - | - | 35,0 | 12,3 |

Noch: 1. Schuleckdaten 2003/2004

| Bildungsbereich | Schulen ¹⁾ | Klassen | Schüler/-innen | | | | | | | | | |
|-----------------------------|-----------------------|-----------|----------------|------------|-------------------|-------------|-------------------|----------|-------------------|-------------------|-------------------------|-----------------------------|
| | | | ins-gesamt | weiblich | | ausländisch | | | Aussiedler/-innen | | je Klasse ²⁾ | je Lehrer/-in ³⁾ |
| | | | | Anzahl | in % von Spalte 3 | zu-sammen | in % von Spalte 3 | weiblich | Anzahl | in % von Spalte 3 | | |
| | | | | | | | | | | | | |
| 1 | 2 | 3 | 4 | 5 | 6 | 7 | 8 | 9 | 10 | 11 | 12 | |
| Kreis Warendorf | | | | | | | | | | | | |
| Allgemein bildender Bereich | 1 | 8 | 171 | 80 | 46,8 | - | - | - | - | - | 21,4 | 12,2 |
| Sonderschulbereich | 1 | - | 24 | 10 | 41,7 | - | - | - | - | - | - | 6,0 |
| Berufsbildender Bereich | - | - | - | - | - | - | - | - | - | - | - | - |
| Insgesamt | 1 | 8 | 195 | 90 | 46,2 | - | - | - | - | - | 24,4 | 10,8 |
| Regierungsbezirk Münster | | | | | | | | | | | | |
| Allgemein bildender Bereich | 3 | 34 | 1 073 | 539 | 50,2 | 14 | 1,3 | 5 | - | - | 31,6 | 13,1 |
| Sonderschulbereich | 1 | - | 24 | 10 | 41,7 | - | - | - | - | - | - | 6,0 |
| Berufsbildender Bereich | - | - | - | - | - | - | - | - | - | - | - | - |
| Insgesamt | 3 | 34 | 1 097 | 549 | 50,0 | 14 | 1,3 | 5 | - | - | 32,3 | 12,8 |
| kreisfreie Stadt Bielefeld | | | | | | | | | | | | |
| Allgemein bildender Bereich | 1 | 13 | 393 | 206 | 52,4 | 3 | 0,8 | 1 | - | - | 30,2 | 10,3 |
| Sonderschulbereich | 1 | 10 | 131 | 60 | 45,8 | - | - | - | - | - | 13,1 | 4,1 |
| Berufsbildender Bereich | - | - | - | - | - | - | - | - | - | - | - | - |
| Insgesamt | 2 | 23 | 524 | 266 | 50,8 | 3 | 0,6 | 1 | - | - | 22,8 | 7,5 |
| Kreis Gütersloh | | | | | | | | | | | | |
| Allgemein bildender Bereich | 1 | 12 | 336 | 173 | 51,5 | 3 | 0,9 | 1 | - | - | 28,0 | 10,8 |
| Sonderschulbereich | 1 | - | 1 | 1 | 100,0 | - | - | - | - | - | - | - |
| Berufsbildender Bereich | - | - | - | - | - | - | - | - | - | - | - | - |
| Insgesamt | 1 | 12 | 337 | 174 | 51,6 | 3 | 0,9 | 1 | - | - | 28,1 | 10,9 |
| Kreis Lippe | | | | | | | | | | | | |
| Allgemein bildender Bereich | 1 | 13 | 385 | 193 | 50,1 | 6 | 1,6 | 2 | 3 | 0,8 | 29,6 | 13,3 |
| Sonderschulbereich | - | - | - | - | - | - | - | - | - | - | - | - |
| Berufsbildender Bereich | - | - | - | - | - | - | - | - | - | - | - | - |
| Insgesamt | 1 | 13 | 385 | 193 | 50,1 | 6 | 1,6 | 2 | 3 | 0,8 | 29,6 | 13,3 |
| Kreis Minden-Lübbecke | | | | | | | | | | | | |
| Allgemein bildender Bereich | 1 | 13 | 370 | 185 | 50,0 | 1 | 0,3 | - | - | - | 28,5 | 12,8 |
| Sonderschulbereich | - | - | - | - | - | - | - | - | - | - | - | - |
| Berufsbildender Bereich | - | - | - | - | - | - | - | - | - | - | - | - |
| Insgesamt | 1 | 13 | 370 | 185 | 50,0 | 1 | 0,3 | - | - | - | 28,5 | 12,8 |

Noch: 1. Schuleckdaten 2003/2004

| Bildungsbereich | Schulen ¹⁾ | Klassen | Schüler/-innen | | | | | | | | | |
|-----------------------------|-----------------------|-----------|----------------|--------------|-------------------------|---------------|-------------------------|-----------|-------------------|-------------------------|----------------------------|------------------------------------|
| | | | ins- gesamt | weiblich | | ausländisch | | | Aussiedler/-innen | | je Klasse ²⁾ | je Lehrer/ -in ³⁾ |
| | | | | Anzahl | in % von Spalte 3 | zu- sammen | in % von Spalte 3 | weiblich | Anzahl | in % von Spalte 3 | | |
| | | | | | | | | | | | | |
| 1 | 2 | 3 | 4 | 5 | 6 | 7 | 8 | 9 | 10 | 11 | 12 | |
| Kreis Paderborn | | | | | | | | | | | | |
| Allgemein bildender Bereich | 1 | 16 | 475 | 245 | 51,6 | 5 | 1,1 | 3 | - | - | 29,7 | 17,0 |
| Sonderschulbereich | 1 | 7 | 76 | 22 | 28,9 | 1 | 1,3 | 1 | - | - | 10,9 | 4,2 |
| Berufsbildender Bereich | - | - | - | - | - | - | - | - | - | - | - | - |
| Insgesamt | 1 | 23 | 551 | 267 | 48,5 | 6 | 1,1 | 4 | - | - | 24,0 | 12,0 |
| Regierungsbezirk Detmold | | | | | | | | | | | | |
| Allgemein bildender Bereich | 5 | 67 | 1 959 | 1 002 | 51,1 | 18 | 0,9 | 7 | 3 | 0,2 | 29,2 | 12,6 |
| Sonderschulbereich | 3 | 17 | 208 | 83 | 39,9 | 1 | 0,5 | 1 | - | - | 12,2 | 4,2 |
| Berufsbildender Bereich | - | - | - | - | - | - | - | - | - | - | - | - |
| Insgesamt | 6 | 84 | 2 167 | 1 085 | 50,1 | 19 | 0,9 | 8 | 3 | 0,1 | 25,8 | 10,6 |
| kreisfreie Stadt Bochum | | | | | | | | | | | | |
| Allgemein bildender Bereich | 2 | 38 | 1 152 | 594 | 51,6 | 36 | 3,1 | 23 | - | - | 30,3 | 12,9 |
| Sonderschulbereich | 2 | 22 | 267 | 114 | 42,7 | 14 | 5,2 | 9 | - | - | 12,1 | 5,4 |
| Berufsbildender Bereich | - | - | - | - | - | - | - | - | - | - | - | - |
| Insgesamt | 3 | 60 | 1 419 | 708 | 49,9 | 50 | 3,5 | 32 | - | - | 23,7 | 10,3 |
| kreisfreie Stadt Dortmund | | | | | | | | | | | | |
| Allgemein bildender Bereich | 1 | 25 | 877 | 463 | 52,8 | 14 | 1,6 | 7 | - | - | 35,1 | 13,7 |
| Sonderschulbereich | 2 | 20 | 263 | 113 | 43,0 | 7 | 2,7 | 3 | - | - | 13,2 | 4,8 |
| Berufsbildender Bereich | - | - | - | - | - | - | - | - | - | - | - | - |
| Insgesamt | 3 | 45 | 1 140 | 576 | 50,5 | 21 | 1,8 | 10 | - | - | 25,3 | 9,6 |
| kreisfreie Stadt Hagen | | | | | | | | | | | | |
| Allgemein bildender Bereich | 1 | 13 | 399 | 215 | 53,9 | 14 | 3,5 | 11 | - | - | 30,7 | 12,5 |
| Sonderschulbereich | - | - | - | - | - | - | - | - | - | - | - | - |
| Berufsbildender Bereich | - | - | - | - | - | - | - | - | - | - | - | - |
| Insgesamt | 1 | 13 | 399 | 215 | 53,9 | 14 | 3,5 | 11 | - | - | 30,7 | 12,5 |
| kreisfreie Stadt Hamm | | | | | | | | | | | | |
| Allgemein bildender Bereich | 1 | 13 | 367 | 195 | 53,1 | 6 | 1,6 | 6 | - | - | 28,2 | 13,1 |
| Sonderschulbereich | - | - | - | - | - | - | - | - | - | - | - | - |
| Berufsbildender Bereich | - | - | - | - | - | - | - | - | - | - | - | - |
| Insgesamt | 1 | 13 | 367 | 195 | 53,1 | 6 | 1,6 | 6 | - | - | 28,2 | 13,1 |

Noch: 1. Schuleckdaten 2003/2004

| Bildungsbereich | Schulen ¹⁾ | Klassen | Schüler/-innen | | | | | | | | | |
|-----------------------------|-----------------------|------------|----------------|--------------|-------------------------|---------------|-------------------------|------------|-------------------|-------------------------|----------------------------|------------------------------------|
| | | | ins- gesamt | weiblich | | ausländisch | | | Aussiedler/-innen | | je Klasse ²⁾ | je Lehrer/ -in ³⁾ |
| | | | | Anzahl | in % von Spalte 3 | zu- sammen | in % von Spalte 3 | weiblich | Anzahl | in % von Spalte 3 | | |
| | | | | | | | | | | | | |
| 1 | 2 | 3 | 4 | 5 | 6 | 7 | 8 | 9 | 10 | 11 | 12 | |
| kreisfreie Stadt Herne | | | | | | | | | | | | |
| Allgemein bildender Bereich | 1 | 20 | 605 | 303 | 50,1 | 2 | 0,3 | 1 | - | - | 30,3 | 9,6 |
| Sonderschulbereich | 1 | 13 | 139 | 62 | 44,6 | 1 | 0,7 | - | - | - | 10,7 | 7,3 |
| Berufsbildender Bereich | 1 | 8 | 263 | 137 | 52,1 | 4 | 1,5 | 1 | - | - | 32,9 | 21,9 |
| Insgesamt | 2 | 41 | 1 007 | 502 | 49,9 | 7 | 0,7 | 2 | - | - | 24,6 | 10,7 |
| Ennepe-Ruhr-Kreis | | | | | | | | | | | | |
| Allgemein bildender Bereich | 2 | 26 | 839 | 425 | 50,7 | 17 | 2,0 | 8 | - | - | 32,3 | 13,1 |
| Sonderschulbereich | 1 | 8 | 52 | 21 | 40,4 | - | - | - | - | - | 6,5 | 6,5 |
| Berufsbildender Bereich | - | - | - | - | - | - | - | - | - | - | - | - |
| Insgesamt | 3 | 34 | 891 | 446 | 50,1 | 17 | 1,9 | 8 | - | - | 26,2 | 12,4 |
| Märkischer Kreis | | | | | | | | | | | | |
| Allgemein bildender Bereich | 2 | 13 | 225 | 106 | 47,1 | 1 | 0,4 | - | - | - | 17,3 | 9,8 |
| Sonderschulbereich | - | - | - | - | - | - | - | - | - | - | - | - |
| Berufsbildender Bereich | - | - | - | - | - | - | - | - | - | - | - | - |
| Insgesamt | 2 | 13 | 225 | 106 | 47,1 | 1 | 0,4 | - | - | - | 17,3 | 9,8 |
| Kreis Siegen-Wittgenstein | | | | | | | | | | | | |
| Allgemein bildender Bereich | 1 | 13 | 429 | 220 | 51,3 | 8 | 1,9 | 2 | - | - | 33,0 | 14,8 |
| Sonderschulbereich | 1 | 9 | 77 | 34 | 44,2 | 5 | 6,5 | 3 | - | - | 8,6 | 4,1 |
| Berufsbildender Bereich | - | - | - | - | - | - | - | - | - | - | - | - |
| Insgesamt | 2 | 22 | 506 | 254 | 50,2 | 13 | 2,6 | 5 | - | - | 23,0 | 10,5 |
| Kreis Soest | | | | | | | | | | | | |
| Allgemein bildender Bereich | 1 | 9 | 195 | 103 | 52,8 | 2 | 1,0 | 1 | - | - | 21,7 | 12,2 |
| Sonderschulbereich | - | - | - | - | - | - | - | - | - | - | - | - |
| Berufsbildender Bereich | - | - | - | - | - | - | - | - | - | - | - | - |
| Insgesamt | 1 | 9 | 195 | 103 | 52,8 | 2 | 1,0 | 1 | - | - | 21,7 | 12,2 |
| Regierungsbezirk Arnsberg | | | | | | | | | | | | |
| Allgemein bildender Bereich | 12 | 170 | 5 088 | 2 624 | 51,6 | 100 | 2,0 | 59 | - | - | 29,9 | 12,5 |
| Sonderschulbereich | 7 | 72 | 798 | 344 | 43,1 | 27 | 3,4 | 15 | - | - | 11,1 | 5,3 |
| Berufsbildender Bereich | 1 | 8 | 263 | 137 | 52,1 | 4 | 1,5 | 1 | - | - | 32,9 | 21,9 |
| Insgesamt | 18 | 250 | 6 149 | 3 105 | 50,5 | 131 | 2,1 | 75 | - | - | 24,6 | 10,8 |
| Land NRW | | | | | | | | | | | | |
| Allgemein bildender Bereich | 38 | 498 | 15 324 | 7 962 | 52,0 | 231 | 1,5 | 124 | 3 | 0 | 30,8 | 12,4 |
| Sonderschulbereich | 18 | 156 | 1 893 | 825 | 43,6 | 53 | 2,8 | 30 | - | - | 12,1 | 5,2 |
| Berufsbildender Bereich | 1 | 8 | 263 | 137 | 52,1 | 4 | 1,5 | 1 | - | - | 32,9 | 21,9 |
| Insgesamt | 48 | 662 | 17 480 | 8 924 | 51,1 | 288 | 1,6 | 155 | 3 | 0 | 26,4 | 10,8 |

2. Verteilung der Schülerpopulation 2003/2004

| Verwaltungsbezirk a = Zusammen b = weiblich c = Ausländer/-innen zusammen d = Ausländerinnen | Schüler/-innen | | | | | | | | | | | |
|--|-----------------------------|----------------------|-----------------------|---------------|--------------------|----------------------|-----------------------|-------------------------------------|---------------|---------------------------------|----------------|--------------|
| | davon im | | | | | | | | | | ins- gesamt | |
| | allgemein bildenden Bereich | | | | Sonderschulbereich | | | | | berufs- bildender Bereich | | |
| | davon | | | zu- sammen | davon | | | | zu- sammen | | | |
| | Primar- stufe | Sekundar- stufe I | Sekundar- stufe II | | Primar- stufe | Sekundar- stufe I | Sekundar- stufe II | geistig Behinderte und Kranke | | | | |
| Kreisfreie Städte Düsseldorf | a | 149 | 229 | 89 | 467 | - | - | - | - | - | - | 467 |
| | b | 71 | 124 | 48 | 243 | - | - | - | - | - | - | 243 |
| | c | - | 13 | - | 13 | - | - | - | - | - | - | 13 |
| | d | - | 5 | - | 5 | - | - | - | - | - | - | 5 |
| Essen | a | 144 | 208 | 73 | 425 | 48 | 119 | - | 43 | 210 | - | 635 |
| | b | 69 | 105 | 41 | 215 | 22 | 56 | - | 28 | 106 | - | 321 |
| | c | 1 | 6 | - | 7 | 1 | 2 | - | 2 | 5 | - | 12 |
| | d | 1 | 3 | - | 4 | - | 1 | - | 1 | 2 | - | 6 |
| Krefeld | a | 149 | 215 | 59 | 423 | - | - | - | - | - | - | 423 |
| | b | 76 | 131 | 30 | 237 | - | - | - | - | - | - | 237 |
| | c | 5 | 4 | 2 | 11 | - | - | - | - | - | - | 11 |
| | d | 3 | 2 | - | 5 | - | - | - | - | - | - | 5 |
| Mönchengladbach | a | 113 | 198 | 71 | 382 | - | - | - | - | - | - | 382 |
| | b | 54 | 103 | 37 | 194 | - | - | - | - | - | - | 194 |
| | c | 1 | 1 | - | 2 | - | - | - | - | - | - | 2 |
| | d | 1 | - | - | 1 | - | - | - | - | - | - | 1 |
| Mülheim an der Ruhr | a | 151 | 249 | 76 | 476 | - | - | - | - | - | - | 476 |
| | b | 85 | 129 | 36 | 250 | - | - | - | - | - | - | 250 |
| | c | - | 6 | 1 | 7 | - | - | - | - | - | - | 7 |
| | d | - | 4 | 1 | 5 | - | - | - | - | - | - | 5 |
| Remscheid | a | 146 | 223 | 84 | 453 | - | - | - | - | - | - | 453 |
| | b | 80 | 108 | 47 | 235 | - | - | - | - | - | - | 235 |
| | c | - | 1 | 1 | 2 | - | - | - | - | - | - | 2 |
| | d | - | - | - | - | - | - | - | - | - | - | - |
| Wuppertal | a | 135 | 219 | 72 | 426 | 69 | 187 | - | 130 | 386 | - | 812 |
| | b | 70 | 123 | 42 | 235 | 22 | 78 | - | 63 | 163 | - | 398 |
| | c | - | 2 | - | 2 | 3 | - | - | 9 | 12 | - | 14 |
| | d | - | 1 | - | 1 | - | - | - | 7 | 7 | - | 8 |
| Kreise Mettmann | a | 209 | 330 | 86 | 625 | 17 | 30 | - | 5 | 52 | - | 677 |
| | b | 112 | 162 | 44 | 318 | 4 | 11 | - | 4 | 19 | - | 337 |
| | c | 2 | 2 | - | 4 | - | 3 | - | 2 | 5 | - | 9 |
| | d | 2 | 2 | - | 4 | - | 1 | - | 2 | 3 | - | 7 |
| Wesel | a | 166 | 223 | 79 | 468 | - | - | - | - | - | - | 468 |
| | b | 77 | 112 | 49 | 238 | - | - | - | - | - | - | 238 |
| | c | 1 | 2 | - | 3 | - | - | - | - | - | - | 3 |
| | d | 1 | 2 | - | 3 | - | - | - | - | - | - | 3 |
| Reg.-Bez. Düsseldorf | a | 1 362 | 2 094 | 689 | 4 145 | 134 | 336 | - | 178 | 648 | - | 4 793 |
| | b | 694 | 1 097 | 374 | 2 165 | 48 | 145 | - | 95 | 288 | - | 2 453 |
| | c | 10 | 37 | 4 | 51 | 4 | 5 | - | 13 | 22 | - | 73 |
| | d | 8 | 19 | 1 | 28 | - | 2 | - | 10 | 12 | - | 40 |
| davon kreisfreie Städte | a | 987 | 1 541 | 524 | 3 052 | 117 | 306 | - | 173 | 596 | - | 3 648 |
| | b | 505 | 823 | 281 | 1 609 | 44 | 134 | - | 91 | 269 | - | 1 878 |
| | c | 7 | 33 | 4 | 44 | 4 | 2 | - | 11 | 17 | - | 61 |
| | d | 5 | 15 | 1 | 21 | - | 1 | - | 8 | 9 | - | 30 |
| Kreise | a | 375 | 553 | 165 | 1 093 | 17 | 30 | - | 5 | 52 | - | 1 145 |
| | b | 189 | 274 | 93 | 556 | 4 | 11 | - | 4 | 19 | - | 575 |
| | c | 3 | 4 | - | 7 | - | 3 | - | 2 | 5 | - | 12 |
| | d | 3 | 4 | - | 7 | - | 1 | - | 2 | 3 | - | 10 |
| Kreisfreie Städte Aachen | a | 149 | 249 | 90 | 488 | 17 | 12 | - | 29 | 58 | - | 546 |
| | b | 82 | 133 | 54 | 269 | 9 | 5 | - | 16 | 30 | - | 299 |
| | c | 3 | 5 | 2 | 10 | - | - | - | 1 | 1 | - | 11 |
| | d | 2 | 3 | 1 | 6 | - | - | - | 1 | 1 | - | 7 |
| Bonn | a | 180 | 230 | 100 | 510 | 14 | 46 | - | 75 | 135 | - | 645 |
| | b | 89 | 120 | 59 | 268 | 6 | 22 | - | 36 | 64 | - | 332 |
| | c | 1 | 7 | 5 | 13 | 1 | 1 | - | - | 2 | - | 15 |
| | d | 1 | 3 | 3 | 7 | - | 1 | - | - | 1 | - | 8 |

Noch: 2. Verteilung der Schülerpopulation 2003/2004

| Verwaltungsbezirk a = Zusammen b = weiblich c = Ausländer/-innen zusammen d = Ausländerinnen | Schüler/-innen | | | | | | | | | | | |
|--|-----------------------------|------------------|--------------|------------|--------------------|------------------|-------------------------------|---|------------|-------------------------|-----------|--------------|
| | davon im | | | | | | | | | | insgesamt | |
| | allgemein bildenden Bereich | | | | Sonderschulbereich | | | | | berufsbildender Bereich | | |
| | davon | | | zusammen | davon | | | | zusammen | | | |
| Primarstufe | Sekundarstufe I | Sekundarstufe II | Primarstufe | | Sekundarstufe I | Sekundarstufe II | geistig Behinderte und Kranke | | | | | |
| Noch: Kreisfreie Stadt Köln | a | 200 | 216 | 83 | 499 | 19 | - | - | 3 | 22 | - | 521 |
| | b | 99 | 120 | 59 | 278 | 5 | - | - | 1 | 6 | - | 284 |
| | c | 7 | 3 | 2 | 12 | - | - | - | - | - | - | 12 |
| | d | 2 | 2 | 1 | 5 | - | - | - | - | - | - | 5 |
| Kreise Rhein-Erft-Kreis | a | 124 | 207 | 64 | 395 | - | - | - | - | - | - | 395 |
| | b | 69 | 109 | 34 | 212 | - | - | - | - | - | - | 212 |
| | c | 1 | 2 | 1 | 4 | - | - | - | - | - | - | 4 |
| | d | 1 | 2 | - | 3 | - | - | - | - | - | - | 3 |
| Oberbergischer Kreis | a | 166 | 207 | 63 | 436 | - | - | - | - | - | - | 436 |
| | b | 91 | 113 | 25 | 229 | - | - | - | - | - | - | 229 |
| | c | - | - | - | - | - | - | - | - | - | - | - |
| | d | - | - | - | - | - | - | - | - | - | - | - |
| Rhein.-Berg. Kreis | a | 112 | 157 | 58 | 327 | - | - | - | - | - | - | 327 |
| | b | 59 | 91 | 34 | 184 | - | - | - | - | - | - | 184 |
| | c | 1 | 2 | 2 | 5 | - | - | - | - | - | - | 5 |
| | d | - | - | 2 | 2 | - | - | - | - | - | - | 2 |
| Rhein-Sieg-Kreis | a | 136 | 206 | 62 | 404 | - | - | - | - | - | - | 404 |
| | b | 65 | 95 | 32 | 192 | - | - | - | - | - | - | 192 |
| | c | - | 3 | 1 | 4 | - | - | - | - | - | - | 4 |
| | d | - | 2 | - | 2 | - | - | - | - | - | - | 2 |
| Reg.-Bez. Köln | a | 1 067 | 1 472 | 520 | 3 059 | 50 | 58 | - | 107 | 215 | - | 3 274 |
| | b | 554 | 781 | 297 | 1 632 | 20 | 27 | - | 53 | 100 | - | 1 732 |
| | c | 13 | 22 | 13 | 48 | 1 | 1 | - | 1 | 3 | - | 51 |
| | d | 6 | 12 | 7 | 25 | - | 1 | - | 1 | 2 | - | 27 |
| davon kreisfreie Städte | a | 529 | 695 | 273 | 1 497 | 50 | 58 | - | 107 | 215 | - | 1 712 |
| | b | 270 | 373 | 172 | 815 | 20 | 27 | - | 53 | 100 | - | 915 |
| | c | 11 | 15 | 9 | 35 | 1 | 1 | - | 1 | 3 | - | 38 |
| | d | 5 | 8 | 5 | 18 | - | 1 | - | 1 | 2 | - | 20 |
| Kreise | a | 538 | 777 | 247 | 1 562 | - | - | - | - | - | - | 1 562 |
| | b | 284 | 408 | 125 | 817 | - | - | - | - | - | - | 817 |
| | c | 2 | 7 | 4 | 13 | - | - | - | - | - | - | 13 |
| | d | 1 | 4 | 2 | 7 | - | - | - | - | - | - | 7 |
| Kreisfreie Stadt Münster | a | 148 | 225 | 74 | 447 | - | - | - | - | - | - | 447 |
| | b | 78 | 114 | 40 | 232 | - | - | - | - | - | - | 232 |
| | c | - | - | 2 | 2 | - | - | - | - | - | - | 2 |
| | d | - | - | 1 | 1 | - | - | - | - | - | - | 1 |
| Kreise Recklinghausen | a | 141 | 214 | 100 | 455 | - | - | - | - | - | - | 455 |
| | b | 73 | 103 | 51 | 227 | - | - | - | - | - | - | 227 |
| | c | 2 | 9 | 1 | 12 | - | - | - | - | - | - | 12 |
| | d | 1 | 3 | - | 4 | - | - | - | - | - | - | 4 |
| Warendorf | a | 68 | 103 | - | 171 | 20 | 4 | - | - | 24 | - | 195 |
| | b | 32 | 48 | - | 80 | 9 | 1 | - | - | 10 | - | 90 |
| | c | - | - | - | - | - | - | - | - | - | - | - |
| | d | - | - | - | - | - | - | - | - | - | - | - |
| Reg.-Bez. Münster | a | 357 | 542 | 174 | 1 073 | 20 | 4 | - | - | 24 | - | 1 097 |
| | b | 183 | 265 | 91 | 539 | 9 | 1 | - | - | 10 | - | 549 |
| | c | 2 | 9 | 3 | 14 | - | - | - | - | - | - | 14 |
| | d | 1 | 3 | 1 | 5 | - | - | - | - | - | - | 5 |
| davon kreisfreie Stadt | a | 148 | 225 | 74 | 447 | - | - | - | - | - | - | 447 |
| | b | 78 | 114 | 40 | 232 | - | - | - | - | - | - | 232 |
| | c | - | - | 2 | 2 | - | - | - | - | - | - | 2 |
| | d | - | - | 1 | 1 | - | - | - | - | - | - | 1 |

Noch: 2. Verteilung der Schülerpopulation 2003/2004

| Verwaltungsbezirk a = Zusammen b = weiblich c = Ausländer/-innen zusammen d = Ausländerinnen | | Schüler/-innen | | | | | | | | | | ins- gesamt |
|--|----------------------|-----------------------------|------------------|----------------------|---------------|-----------------------|-------------------------------------|---|------------|---------------|---------------------------------|----------------|
| | | davon im | | | | | | | | | | |
| | | allgemein bildenden Bereich | | | | Sonderschulbereich | | | | | berufs- bildender Bereich | |
| | | davon | | | zu- sammen | davon | | | | zu- sammen | | |
| Primar- stufe | Sekundar- stufe I | Sekundar- stufe II | Primar- stufe | Sekundar- stufe I | | Sekundar- stufe II | geistig Behinderte und Kranke | | | | | |
| Kreise | a | 209 | 317 | 100 | 626 | 20 | 4 | - | - | 24 | - | 650 |
| | b | 105 | 151 | 51 | 307 | 9 | 1 | - | - | 10 | - | 317 |
| | c | 2 | 9 | 1 | 12 | - | - | - | - | - | - | 12 |
| | d | 1 | 3 | - | 4 | - | - | - | - | - | - | 4 |
| Kreisfreie Stadt Bielefeld | a | 109 | 203 | 81 | 393 | 9 | 18 | - | 104 | 131 | - | 524 |
| | b | 49 | 115 | 42 | 206 | 5 | 10 | - | 45 | 60 | - | 266 |
| | c | 2 | 1 | - | 3 | - | - | - | - | - | - | 3 |
| | d | 1 | - | - | 1 | - | - | - | - | - | - | 1 |
| Kreise Gütersloh | a | 119 | 174 | 43 | 336 | - | 1 | - | - | 1 | - | 337 |
| | b | 62 | 91 | 20 | 173 | - | 1 | - | - | 1 | - | 174 |
| | c | 1 | 2 | - | 3 | - | - | - | - | - | - | 3 |
| | d | - | 1 | - | 1 | - | - | - | - | - | - | 1 |
| Lippe | a | 119 | 213 | 53 | 385 | - | - | - | - | - | - | 385 |
| | b | 65 | 107 | 21 | 193 | - | - | - | - | - | - | 193 |
| | c | - | 4 | 2 | 6 | - | - | - | - | - | - | 6 |
| | d | - | 1 | 1 | 2 | - | - | - | - | - | - | 2 |
| Minden-Lübbecke | a | 100 | 192 | 78 | 370 | - | - | - | - | - | - | 370 |
| | b | 49 | 103 | 33 | 185 | - | - | - | - | - | - | 185 |
| | c | 1 | - | - | 1 | - | - | - | - | - | - | 1 |
| | d | - | - | - | - | - | - | - | - | - | - | - |
| Paderborn | a | 125 | 220 | 130 | 475 | 4 | 72 | - | - | 76 | - | 551 |
| | b | 60 | 116 | 69 | 245 | 1 | 21 | - | - | 22 | - | 267 |
| | c | 1 | 1 | 3 | 5 | - | 1 | - | - | 1 | - | 6 |
| | d | - | 1 | 2 | 3 | - | 1 | - | - | 1 | - | 4 |
| Reg.-Bez. Detmold | a | 572 | 1 002 | 385 | 1 959 | 13 | 91 | - | 104 | 208 | - | 2 167 |
| | b | 285 | 532 | 185 | 1 002 | 6 | 32 | - | 45 | 83 | - | 1 085 |
| | c | 5 | 8 | 5 | 18 | - | 1 | - | - | 1 | - | 19 |
| | d | 1 | 3 | 3 | 7 | - | 1 | - | - | 1 | - | 8 |
| davon kreisfreie Stadt | a | 109 | 203 | 81 | 393 | 9 | 18 | - | 104 | 131 | - | 524 |
| | b | 49 | 115 | 42 | 206 | 5 | 10 | - | 45 | 60 | - | 266 |
| | c | 2 | 1 | - | 3 | - | - | - | - | - | - | 3 |
| | d | 1 | - | - | 1 | - | - | - | - | - | - | 1 |
| Kreise | a | 463 | 799 | 304 | 1 566 | 4 | 73 | - | - | 77 | - | 1 643 |
| | b | 236 | 417 | 143 | 796 | 1 | 22 | - | - | 23 | - | 819 |
| | c | 3 | 7 | 5 | 15 | - | 1 | - | - | 1 | - | 16 |
| | d | - | 3 | 3 | 6 | - | 1 | - | - | 1 | - | 7 |
| Kreisfreie Städte Bochum | a | 352 | 579 | 221 | 1 152 | 40 | 112 | - | 115 | 267 | - | 1 419 |
| | b | 170 | 295 | 129 | 594 | 15 | 45 | - | 54 | 114 | - | 708 |
| | c | 14 | 14 | 8 | 36 | 1 | 6 | - | 7 | 14 | - | 50 |
| | d | 10 | 8 | 5 | 23 | 1 | 3 | - | 5 | 9 | - | 32 |
| Dortmund | a | 298 | 431 | 148 | 877 | 51 | 115 | - | 97 | 263 | - | 1 140 |
| | b | 159 | 221 | 83 | 463 | 17 | 52 | - | 44 | 113 | - | 576 |
| | c | 7 | 5 | 2 | 14 | 1 | 2 | - | 4 | 7 | - | 21 |
| | d | 4 | 2 | 1 | 7 | 1 | 1 | - | 1 | 3 | - | 10 |
| Hagen | a | 139 | 178 | 82 | 399 | - | - | - | - | - | - | 399 |
| | b | 77 | 94 | 44 | 215 | - | - | - | - | - | - | 215 |
| | c | 1 | 5 | 8 | 14 | - | - | - | - | - | - | 14 |
| | d | 1 | 4 | 6 | 11 | - | - | - | - | - | - | 11 |

Noch: 2. Verteilung der Schülerpopulation 2003/2004

| Verwaltungsbezirk a = Zusammen b = weiblich c = Ausländer/-innen zusammen d = Ausländerinnen | Schüler/-innen | | | | | | | | | | | |
|--|-----------------------------|------------------|--------------|--------------|--------------------|------------------|-------------------------------|----------|------------|-------------------------|------------|---------------|
| | davon im | | | | | | | | | | insgesamt | |
| | allgemein bildenden Bereich | | | | Sonderschulbereich | | | | | berufsbildender Bereich | | |
| | davon | | | zusammen | davon | | | | zusammen | | | |
| Primarstufe | Sekundarstufe I | Sekundarstufe II | Primarstufe | | Sekundarstufe I | Sekundarstufe II | geistig Behinderte und Kranke | | | | | |
| Noch: Kreisfreie Städte | | | | | | | | | | | | |
| Hamm | a | 111 | 194 | 62 | 367 | - | - | - | - | - | - | 367 |
| | b | 59 | 97 | 39 | 195 | - | - | - | - | - | - | 195 |
| | c | 1 | 5 | - | 6 | - | - | - | - | - | - | 6 |
| | d | 1 | 5 | - | 6 | - | - | - | - | - | - | 6 |
| Herne | a | 229 | 271 | 105 | 605 | 42 | 97 | - | - | 139 | 263 | 1 007 |
| | b | 113 | 141 | 49 | 303 | 21 | 41 | - | - | 62 | 137 | 502 |
| | c | 1 | - | 1 | 2 | - | 1 | - | - | 1 | 4 | 7 |
| | d | - | - | 1 | 1 | - | - | - | - | - | 1 | 2 |
| Kreise | | | | | | | | | | | | |
| Ennepe-Ruhr-Kreis | a | 252 | 421 | 166 | 839 | - | - | - | 52 | 52 | - | 891 |
| | b | 116 | 215 | 94 | 425 | - | - | - | 21 | 21 | - | 446 |
| | c | 5 | 9 | 3 | 17 | - | - | - | - | - | - | 17 |
| | d | 2 | 5 | 1 | 8 | - | - | - | - | - | - | 8 |
| Märkischer Kreis | a | 95 | 113 | 17 | 225 | - | - | - | - | - | - | 225 |
| | b | 48 | 50 | 8 | 106 | - | - | - | - | - | - | 106 |
| | c | - | 1 | - | 1 | - | - | - | - | - | - | 1 |
| | d | - | - | - | - | - | - | - | - | - | - | - |
| Siegen-Wittgenstein | a | 137 | 211 | 81 | 429 | 6 | 14 | - | 57 | 77 | - | 506 |
| | b | 66 | 108 | 46 | 220 | 2 | 3 | - | 29 | 34 | - | 254 |
| | c | 4 | 4 | - | 8 | - | 1 | - | 4 | 5 | - | 13 |
| | d | - | 2 | - | 2 | - | - | - | 3 | 3 | - | 5 |
| Soest | a | 85 | 110 | - | 195 | - | - | - | - | - | - | 195 |
| | b | 49 | 54 | - | 103 | - | - | - | - | - | - | 103 |
| | c | - | 2 | - | 2 | - | - | - | - | - | - | 2 |
| | d | - | 1 | - | 1 | - | - | - | - | - | - | 1 |
| Reg.-Bez. Arnsberg | a | 1 698 | 2 508 | 882 | 5 088 | 139 | 338 | - | 321 | 798 | 263 | 6 149 |
| | b | 857 | 1 275 | 492 | 2 624 | 55 | 141 | - | 148 | 344 | 137 | 3 105 |
| | c | 33 | 45 | 22 | 100 | 2 | 10 | - | 15 | 27 | 4 | 131 |
| | d | 18 | 27 | 14 | 59 | 2 | 4 | - | 9 | 15 | 1 | 75 |
| davon kreisfreie Städte | a | 1 129 | 1 653 | 618 | 3 400 | 133 | 324 | - | 212 | 669 | 263 | 4 332 |
| | b | 578 | 848 | 344 | 1 770 | 53 | 138 | - | 98 | 289 | 137 | 2 196 |
| | c | 24 | 29 | 19 | 72 | 2 | 9 | - | 11 | 22 | 4 | 98 |
| | d | 16 | 19 | 13 | 48 | 2 | 4 | - | 6 | 12 | 1 | 61 |
| Kreise | a | 569 | 855 | 264 | 1 688 | 6 | 14 | - | 109 | 129 | - | 1 817 |
| | b | 279 | 427 | 148 | 854 | 2 | 3 | - | 50 | 55 | - | 909 |
| | c | 9 | 16 | 3 | 28 | - | 1 | - | 4 | 5 | - | 33 |
| | d | 2 | 8 | 1 | 11 | - | - | - | 3 | 3 | - | 14 |
| Nordrhein-Westfalen | a | 5 056 | 7 618 | 2 650 | 15 324 | 356 | 827 | - | 710 | 1 893 | 263 | 17 480 |
| | b | 2 573 | 3 950 | 1 439 | 7 962 | 138 | 346 | - | 341 | 825 | 137 | 8 924 |
| | c | 63 | 121 | 47 | 231 | 7 | 17 | - | 29 | 53 | 4 | 288 |
| | d | 34 | 64 | 26 | 124 | 2 | 8 | - | 20 | 30 | 1 | 155 |
| davon kreisfreie Städte | a | 2 902 | 4 317 | 1 570 | 8 789 | 309 | 706 | - | 596 | 1 611 | 263 | 10 663 |
| | b | 1 480 | 2 273 | 879 | 4 632 | 122 | 309 | - | 287 | 718 | 137 | 5 487 |
| | c | 44 | 78 | 34 | 156 | 7 | 12 | - | 23 | 42 | 4 | 202 |
| | d | 27 | 42 | 20 | 89 | 2 | 6 | - | 15 | 23 | 1 | 113 |
| Kreise | a | 2 154 | 3 301 | 1 080 | 6 535 | 47 | 121 | - | 114 | 282 | - | 6 817 |
| | b | 1 093 | 1 677 | 560 | 3 330 | 16 | 37 | - | 54 | 107 | - | 3 437 |
| | c | 19 | 43 | 13 | 75 | - | 5 | - | 6 | 11 | - | 86 |
| | d | 7 | 22 | 6 | 35 | - | 2 | - | 5 | 7 | - | 42 |

3. Schulabgängerinnen und -abgänger im Abgangsjahr 2003

| Verwaltungsbezirk | Schulabgänger/-in | | | | | | | | | | | | insgesamt | |
|-----------------------------|--|--|-------------------------|--------------------------------------|--------------------|------------------------|--------------------|---------------------------------------|--------------------------|-----------------|--------------------|---|-----------|------------|
| | mit Hauptschulabschluss nach Jahrgang 09 | | mit Sekundarabschluss I | | | mit Fachhochschulreife | mit Hochschulreife | mit sonstigem Abschluss ¹⁾ | ohne Hauptschulabschluss | | | | | |
| | zusammen | darunter in der Schule für Erziehungshilfe | zusammen | davon mit | | | | | Lernbehinderte | Erziehungshilfe | geistig Behinderte | | | |
| | | | | Hauptschulabschluss nach Jahrgang 10 | Fachoberschulreife | | | | | | | | | |
| Kreisfreie Städte | | | | | | | | | | | | | | |
| Düsseldorf | a | - | - | 12 | - | 12 | - | 18 | - | - | - | - | - | 30 |
| | b | - | - | 4 | - | 4 | - | 11 | - | - | - | - | - | 15 |
| | c | - | - | 2 | - | 2 | - | - | - | - | - | - | - | 2 |
| | d | - | - | 1 | - | 1 | - | - | - | - | - | - | - | 1 |
| Essen | a | 6 | 3 | 14 | 2 | 12 | - | 11 | - | 12 | 11 | - | - | 43 |
| | b | 3 | 1 | 8 | 2 | 6 | - | 7 | - | 6 | 5 | - | - | 24 |
| | c | - | - | - | - | - | - | - | - | - | - | - | - | - |
| | d | - | - | - | - | - | - | - | - | - | - | - | - | - |
| Krefeld | a | 6 | - | 24 | - | 24 | - | 15 | - | - | - | - | - | 45 |
| | b | 4 | - | 16 | - | 16 | - | 12 | - | - | - | - | - | 32 |
| | c | - | - | 1 | - | 1 | - | 1 | - | - | - | - | - | 2 |
| | d | - | - | 1 | - | 1 | - | - | - | - | - | - | - | 1 |
| Mönchengladbach | a | - | - | 17 | - | 17 | - | 12 | - | - | - | - | - | 29 |
| | b | - | - | 7 | - | 7 | - | 4 | - | - | - | - | - | 11 |
| | c | - | - | - | - | - | - | - | - | - | - | - | - | - |
| | d | - | - | - | - | - | - | - | - | - | - | - | - | - |
| Mülheim an der Ruhr | a | 3 | - | 16 | 3 | 13 | - | 14 | - | - | - | - | - | 33 |
| | b | 3 | - | 8 | 1 | 7 | - | 7 | - | - | - | - | - | 18 |
| | c | - | - | - | - | - | - | - | - | - | - | - | - | - |
| | d | - | - | - | - | - | - | - | - | - | - | - | - | - |
| Remscheid | a | 3 | - | 23 | 1 | 22 | - | 14 | - | - | - | - | - | 40 |
| | b | 1 | - | 15 | 1 | 14 | - | 6 | - | - | - | - | - | 22 |
| | c | 1 | - | 1 | - | 1 | - | 1 | - | - | - | - | - | 3 |
| | d | 1 | - | 1 | - | 1 | - | - | - | - | - | - | - | 2 |
| Wuppertal | a | 15 | 13 | 16 | 4 | 12 | - | 9 | - | 12 | 12 | - | - | 52 |
| | b | 1 | - | 9 | 2 | 7 | - | 6 | - | 6 | 6 | - | - | 22 |
| | c | 1 | 1 | - | - | - | - | - | - | 1 | 1 | - | - | 2 |
| | d | - | - | - | - | - | - | - | - | - | - | - | - | - |
| Kreise | | | | | | | | | | | | | | |
| Mettmann | a | - | - | 17 | - | 17 | - | 14 | - | - | - | - | - | 31 |
| | b | - | - | 6 | - | 6 | - | 13 | - | - | - | - | - | 19 |
| | c | - | - | - | - | - | - | - | - | - | - | - | - | - |
| | d | - | - | - | - | - | - | - | - | - | - | - | - | - |
| Wesel | a | 2 | - | 15 | - | 15 | - | 13 | - | - | - | - | - | 30 |
| | b | 1 | - | 8 | - | 8 | - | 9 | - | - | - | - | - | 18 |
| | c | - | - | - | - | - | - | - | - | - | - | - | - | - |
| | d | - | - | - | - | - | - | - | - | - | - | - | - | - |
| Reg.-Bez. Düsseldorf | a | 35 | 16 | 154 | 10 | 144 | - | 120 | - | 24 | 23 | - | - | 333 |
| | b | 13 | 1 | 81 | 6 | 75 | - | 75 | - | 12 | 11 | - | - | 181 |
| | c | 2 | 1 | 4 | - | 4 | - | 2 | - | 1 | 1 | - | - | 9 |
| | d | 1 | - | 3 | - | 3 | - | - | - | - | - | - | - | 4 |
| davon kreisfreie Städte | | | | | | | | | | | | | | |
| | a | 33 | 16 | 122 | 10 | 112 | - | 93 | - | 24 | 23 | - | - | 272 |
| | b | 12 | 1 | 67 | 6 | 61 | - | 53 | - | 12 | 11 | - | - | 144 |
| | c | 2 | 1 | 4 | - | 4 | - | 2 | - | 1 | 1 | - | - | 9 |
| | d | 1 | - | 3 | - | 3 | - | - | - | - | - | - | - | 4 |
| Kreise | | | | | | | | | | | | | | |
| | a | 2 | - | 32 | - | 32 | - | 27 | - | - | - | - | - | 61 |
| | b | 1 | - | 14 | - | 14 | - | 22 | - | - | - | - | - | 37 |
| | c | - | - | - | - | - | - | - | - | - | - | - | - | - |
| | d | - | - | - | - | - | - | - | - | - | - | - | - | - |
| Kreisfreie Städte | | | | | | | | | | | | | | |
| Aachen | a | - | - | 15 | 4 | 11 | - | 12 | - | - | - | - | - | 27 |
| | b | - | - | 4 | 2 | 2 | - | 9 | - | - | - | - | - | 13 |
| | c | - | - | 2 | - | 2 | - | - | - | - | - | - | - | 2 |
| | d | - | - | - | - | - | - | - | - | - | - | - | - | - |
| Bonn | a | 1 | - | 16 | 1 | 15 | - | 15 | - | 6 | - | 1 | 5 | 38 |
| | b | - | - | 9 | - | 9 | - | 6 | - | 4 | - | - | 4 | 19 |
| | c | - | - | - | - | - | - | - | - | - | - | - | - | - |
| | d | - | - | - | - | - | - | - | - | - | - | - | - | - |
| Köln | a | 6 | - | 20 | 2 | 18 | - | 25 | - | - | - | - | - | 51 |
| | b | 2 | - | 10 | - | 10 | - | 13 | - | - | - | - | - | 25 |
| | c | - | - | 1 | - | 1 | - | - | - | - | - | - | - | 1 |
| | d | - | - | 1 | - | 1 | - | - | - | - | - | - | - | 1 |

1) Schulabgängerinnen und -abgänger aus dem berufsbildenden Bereich

Noch: 3. Schulabgängerinnen und -abgänger im Abgangsjahr 2003

| Verwaltungsbezirk | Schulabgänger/-in | | | | | | | | | | | | | |
|--------------------------|--|--|-------------------------|--|-----------------------|------------------------|--------------------|---------------------------------------|--------------------------|-----------------|-------------------|---------------------|-----------|------------|
| | mit Hauptschulabschluss nach Jahrgang 09 | | mit Sekundarabschluss I | | | mit Fachhochschulreife | mit Hochschulreife | mit sonstigem Abschluss ¹⁾ | ohne Hauptschulabschluss | | | | insgesamt | |
| | zu-sammen | darunter in der Schule für Erziehungshilfe | zu-sammen | davon mit | | | | | zu-sammen | Lern-behinderte | Erzie-hungs-hilfe | geistig Behin-derte | | |
| | | | | Haupt-schulab-schluss nach Jahrgang 10 | Fach-ober-schul-reife | | | | | | | | | |
| Kreise | | | | | | | | | | | | | | |
| Rhein-Erft-Kreis | a | 1 | - | 12 | 1 | 11 | - | 10 | - | - | - | - | - | 23 |
| | b | - | - | - | - | - | - | 5 | - | - | - | - | - | 5 |
| | c | - | - | - | - | - | - | - | - | - | - | - | - | - |
| | d | - | - | - | - | - | - | - | - | - | - | - | - | - |
| Oberbergischer Kreis | a | - | - | 14 | - | 14 | - | 5 | - | - | - | - | - | 19 |
| | b | - | - | 6 | - | 6 | - | 2 | - | - | - | - | - | 8 |
| | c | - | - | - | - | - | - | - | - | - | - | - | - | - |
| | d | - | - | - | - | - | - | - | - | - | - | - | - | - |
| Rhein.-Berg. Kreis | a | 4 | - | 18 | 4 | 14 | - | 6 | - | - | - | - | - | 28 |
| | b | 2 | - | 9 | 2 | 7 | - | 1 | - | - | - | - | - | 12 |
| | c | 2 | - | 1 | 1 | - | - | - | - | - | - | - | - | 3 |
| | d | - | - | - | - | - | - | - | - | - | - | - | - | - |
| Rhein-Sieg-Kreis | a | 2 | - | 18 | 1 | 17 | - | 11 | - | - | - | - | - | 31 |
| | b | 1 | - | 9 | 1 | 8 | - | 7 | - | - | - | - | - | 17 |
| | c | 1 | - | - | - | - | - | 1 | - | - | - | - | - | 2 |
| | d | 1 | - | - | - | - | - | - | - | - | - | - | - | 1 |
| Reg.-Bez. Köln | a | 14 | - | 113 | 13 | 100 | - | 84 | - | 6 | - | 1 | 5 | 217 |
| | b | 5 | - | 47 | 5 | 42 | - | 43 | - | 4 | - | - | 4 | 99 |
| | c | 3 | - | 4 | 1 | 3 | - | 1 | - | - | - | - | - | 8 |
| | d | 1 | - | 1 | - | 1 | - | - | - | - | - | - | - | 2 |
| davon kreisfreie Städte | | | | | | | | | | | | | | |
| | a | 7 | - | 51 | 7 | 44 | - | 52 | - | 6 | - | 1 | 5 | 116 |
| | b | 2 | - | 23 | 2 | 21 | - | 28 | - | 4 | - | - | 4 | 57 |
| | c | - | - | 3 | - | 3 | - | - | - | - | - | - | - | 3 |
| | d | - | - | 1 | - | 1 | - | - | - | - | - | - | - | 1 |
| Kreise | | | | | | | | | | | | | | |
| | a | 7 | - | 62 | 6 | 56 | - | 32 | - | - | - | - | - | 101 |
| | b | 3 | - | 24 | 3 | 21 | - | 15 | - | - | - | - | - | 42 |
| | c | 3 | - | 1 | 1 | - | - | 1 | - | - | - | - | - | 5 |
| | d | 1 | - | - | - | - | - | - | - | - | - | - | - | 1 |
| Kreisfreie Stadt Münster | | | | | | | | | | | | | | |
| | a | - | - | 13 | 3 | 10 | - | 18 | - | - | - | - | - | 31 |
| | b | - | - | 4 | 1 | 3 | - | 10 | - | - | - | - | - | 14 |
| | c | - | - | - | - | - | - | - | - | - | - | - | - | - |
| | d | - | - | - | - | - | - | - | - | - | - | - | - | - |
| Kreis Recklinghausen | | | | | | | | | | | | | | |
| | a | 1 | - | 15 | 1 | 14 | - | 19 | - | - | - | - | - | 35 |
| | b | - | - | 7 | 1 | 6 | - | 11 | - | - | - | - | - | 18 |
| | c | - | - | - | - | - | - | 1 | - | - | - | - | - | 1 |
| | d | - | - | - | - | - | - | 1 | - | - | - | - | - | 1 |
| Reg.-Bez. Münster | a | 1 | - | 28 | 4 | 24 | - | 37 | - | - | - | - | - | 66 |
| | b | - | - | 11 | 2 | 9 | - | 21 | - | - | - | - | - | 32 |
| | c | - | - | - | - | - | - | 1 | - | - | - | - | - | 1 |
| | d | - | - | - | - | - | - | 1 | - | - | - | - | - | 1 |
| davon kreisfreie Stadt | | | | | | | | | | | | | | |
| | a | - | - | 13 | 3 | 10 | - | 18 | - | - | - | - | - | 31 |
| | b | - | - | 4 | 1 | 3 | - | 10 | - | - | - | - | - | 14 |
| | c | - | - | - | - | - | - | - | - | - | - | - | - | - |
| | d | - | - | - | - | - | - | - | - | - | - | - | - | - |
| Kreis | | | | | | | | | | | | | | |
| | a | 1 | - | 15 | 1 | 14 | - | 19 | - | - | - | - | - | 35 |
| | b | - | - | 7 | 1 | 6 | - | 11 | - | - | - | - | - | 18 |
| | c | - | - | - | - | - | - | 1 | - | - | - | - | - | 1 |
| | d | - | - | - | - | - | - | 1 | - | - | - | - | - | 1 |

Noch: 3. Schulabgängerinnen und -abgänger im Abgangsjahr 2003

| Verwaltungsbezirk | Schulabgänger/-in | | | | | | | | | | | | | |
|----------------------------|--|--|-------------------------|---------------------------------------|-----------------------|------------------------|--------------------|---------------------------------------|--------------------------|----------------------------|-----------|----------|-----------|------------|
| | mit Hauptschulabschluss nach Jahrgang 09 | | mit Sekundarabschluss I | | | mit Fachhochschulreife | mit Hochschulreife | mit sonstigem Abschluss ¹⁾ | ohne Hauptschulabschluss | | | | insgesamt | |
| | zu-sammen | darunter in der Schule für Erziehungshilfe | zu-sammen | davon mit | | | | | zu-sammen | darunter in der Schule für | | | | |
| | | | | Haupt-schulabschluss nach Jahrgang 10 | Fach-ober-schul-reife | Lern-behin-derte | Erzie-hungs-hilfe | geistig Behin-derte | | | | | | |
| Kreisfreie Stadt Bielefeld | a | 3 | - | 18 | 5 | 13 | - | 20 | - | 7 | 2 | - | | 5 |
| | b | 3 | - | 10 | 2 | 8 | - | 8 | - | 2 | 1 | - | 1 | 23 |
| | c | - | - | - | - | - | - | - | - | - | - | - | - | - |
| | d | - | - | - | - | - | - | - | - | - | - | - | - | - |
| Kreise Gütersloh | a | 4 | - | 25 | 2 | 23 | - | - | - | - | - | - | - | 29 |
| | b | 3 | - | 11 | - | 11 | - | - | - | - | - | - | - | 14 |
| | c | - | - | 1 | - | 1 | - | - | - | - | - | - | - | 1 |
| | d | - | - | - | - | - | - | - | - | - | - | - | - | - |
| Lippe | a | 2 | - | 17 | 3 | 14 | - | 7 | - | - | - | - | - | 26 |
| | b | 1 | - | 8 | 2 | 6 | - | 3 | - | - | - | - | - | 12 |
| | c | - | - | - | - | - | - | - | - | - | - | - | - | - |
| | d | - | - | - | - | - | - | - | - | - | - | - | - | - |
| Minden-Lübbecke | a | 2 | - | 14 | - | 14 | - | 10 | - | - | - | - | - | 26 |
| | b | 1 | - | 5 | - | 5 | - | 6 | - | - | - | - | - | 12 |
| | c | - | - | - | - | - | - | - | - | - | - | - | - | - |
| | d | - | - | - | - | - | - | - | - | - | - | - | - | - |
| Paderborn | a | 16 | 14 | 36 | 4 | 32 | - | 12 | - | 9 | 9 | - | - | 73 |
| | b | 5 | 4 | 16 | 1 | 15 | - | 7 | - | 3 | 3 | - | - | 31 |
| | c | - | - | - | - | - | - | - | - | - | - | - | - | - |
| | d | - | - | - | - | - | - | - | - | - | - | - | - | - |
| Reg.-Bez. Detmold | a | 27 | 14 | 110 | 14 | 96 | - | 49 | - | 16 | 11 | - | 5 | 202 |
| | b | 13 | 4 | 50 | 5 | 45 | - | 24 | - | 5 | 4 | - | 1 | 92 |
| | c | - | - | 1 | - | 1 | - | - | - | - | - | - | - | 1 |
| | d | - | - | - | - | - | - | - | - | - | - | - | - | - |
| davon kreisfreie Stadt | a | 3 | - | 18 | 5 | 13 | - | 20 | - | 7 | 2 | - | 5 | 48 |
| | b | 3 | - | 10 | 2 | 8 | - | 8 | - | 2 | 1 | - | 1 | 23 |
| | c | - | - | - | - | - | - | - | - | - | - | - | - | - |
| | d | - | - | - | - | - | - | - | - | - | - | - | - | - |
| Kreise | a | 24 | 14 | 92 | 9 | 83 | - | 29 | - | 9 | 9 | - | - | 154 |
| | b | 10 | 4 | 40 | 3 | 37 | - | 16 | - | 3 | 3 | - | - | 69 |
| | c | - | - | 1 | - | 1 | - | - | - | - | - | - | - | 1 |
| | d | - | - | - | - | - | - | - | - | - | - | - | - | - |
| Kreisfreie Städte Bochum | a | 12 | 1 | 50 | 9 | 41 | - | 46 | - | 17 | 11 | - | 6 | 125 |
| | b | 6 | 1 | 29 | 3 | 26 | - | 25 | - | 6 | 5 | - | 1 | 66 |
| | c | - | - | 2 | - | 2 | - | 1 | - | - | - | - | - | 3 |
| | d | - | - | 2 | - | 2 | - | 1 | - | - | - | - | - | 3 |
| Dortmund | a | 7 | 7 | - | - | - | - | 35 | - | 14 | 7 | - | 7 | 56 |
| | b | 3 | 3 | - | - | - | - | 19 | - | 9 | 4 | - | 5 | 31 |
| | c | - | - | - | - | - | - | - | - | - | - | - | - | - |
| | d | - | - | - | - | - | - | - | - | - | - | - | - | - |
| Hagen | a | 3 | - | 21 | 1 | 20 | - | 14 | - | 6 | - | - | - | 44 |
| | b | 2 | - | 9 | 1 | 8 | - | 8 | - | 3 | - | - | - | 22 |
| | c | - | - | 3 | - | 3 | - | - | - | 1 | - | - | - | 4 |
| | d | - | - | 3 | - | 3 | - | - | - | - | - | - | - | 3 |

Noch: 3. Schulabgängerinnen und -abgänger im Abgangsjahr 2003

| Verwaltungsbezirk | Schulabgänger/-in | | | | | | | | | | | | insgesamt | |
|----------------------------|--|--|-------------------------|--|-----------------------|------------------------|--------------------|---------------------------------------|--------------------------|-----------------|-------------------|---------------------|-----------|--------------|
| | mit Hauptschulabschluss nach Jahrgang 09 | | mit Sekundarabschluss I | | | mit Fachhochschulreife | mit Hochschulreife | mit sonstigem Abschluss ¹⁾ | ohne Hauptschulabschluss | | | | | |
| | zusammen | darunter in der Schule für Erziehungshilfe | zusammen | davon mit | | | | | zusammen | Lern-behinderte | Erzie-hungs-hilfe | geistig Behin-derte | | |
| | | | | Haupt-schulab-schluss nach Jahrgang 10 | Fach-ober-schul-reife | | | | | | | | | |
| Noch: Kreisfreie Städte | | | | | | | | | | | | | | |
| Hamm | a | 6 | - | 16 | 3 | 13 | - | 10 | - | - | - | - | - | 32 |
| | b | 4 | - | 9 | 2 | 7 | - | 6 | - | - | - | - | - | 19 |
| | c | - | - | - | - | - | - | - | - | - | - | - | - | - |
| | d | - | - | - | - | - | - | - | - | - | - | - | - | - |
| Herne | | | | | | | | | | | | | | |
| | a | 1 | 1 | - | - | - | 3 | 50 | 20 | 4 | 4 | - | - | 78 |
| | b | 1 | 1 | - | - | - | 1 | 26 | 12 | 4 | 4 | - | - | 44 |
| | c | - | - | - | - | - | - | 1 | 1 | - | - | - | - | 2 |
| | d | - | - | - | - | - | - | 1 | 1 | - | - | - | - | 2 |
| Kreise | | | | | | | | | | | | | | |
| Ennepe-Ruhr-Kreis | | | | | | | | | | | | | | |
| | a | 1 | - | 24 | 1 | 23 | - | 37 | - | - | - | - | - | 62 |
| | b | - | - | 5 | - | 5 | - | 21 | - | - | - | - | - | 26 |
| | c | - | - | - | - | - | - | 2 | - | - | - | - | - | 2 |
| | d | - | - | - | - | - | - | 1 | - | - | - | - | - | 1 |
| Siegen-Wittgenstein | | | | | | | | | | | | | | |
| | a | - | - | 16 | - | 16 | - | 10 | - | - | - | - | - | 26 |
| | b | - | - | 13 | - | 13 | - | 5 | - | - | - | - | - | 18 |
| | c | - | - | - | - | - | - | - | - | - | - | - | - | - |
| | d | - | - | - | - | - | - | - | - | - | - | - | - | - |
| Reg.-Bez. Arnsberg | | | | | | | | | | | | | | |
| | a | 30 | 9 | 127 | 14 | 113 | 3 | 202 | 20 | 41 | 22 | - | 13 | 423 |
| | b | 16 | 5 | 65 | 6 | 59 | 1 | 110 | 12 | 22 | 13 | - | 6 | 226 |
| | c | - | - | 5 | - | 5 | - | 4 | 1 | 1 | - | - | - | 11 |
| | d | - | - | 5 | - | 5 | - | 3 | 1 | - | - | - | - | 9 |
| davon | | | | | | | | | | | | | | |
| kreisfreie Städte | | | | | | | | | | | | | | |
| | a | 29 | 9 | 87 | 13 | 74 | 3 | 155 | 20 | 41 | 22 | - | 13 | 335 |
| | b | 16 | 5 | 47 | 6 | 41 | 1 | 84 | 12 | 22 | 13 | - | 6 | 182 |
| | c | - | - | 5 | - | 5 | - | 2 | 1 | 1 | - | - | - | 9 |
| | d | - | - | 5 | - | 5 | - | 2 | 1 | - | - | - | - | 8 |
| Kreise | | | | | | | | | | | | | | |
| | a | 1 | - | 40 | 1 | 39 | - | 47 | - | - | - | - | - | 88 |
| | b | - | - | 18 | - | 18 | - | 26 | - | - | - | - | - | 44 |
| | c | - | - | - | - | - | - | 2 | - | - | - | - | - | 2 |
| | d | - | - | - | - | - | - | 1 | - | - | - | - | - | 1 |
| Nordrhein-Westfalen | | | | | | | | | | | | | | |
| | a | 107 | 39 | 532 | 55 | 477 | 3 | 492 | 20 | 87 | 56 | 1 | 23 | 1 241 |
| | b | 47 | 10 | 254 | 24 | 230 | 1 | 273 | 12 | 43 | 28 | - | 11 | 630 |
| | c | 5 | 1 | 14 | 1 | 13 | - | 8 | 1 | 2 | 1 | - | - | 30 |
| | d | 2 | - | 9 | - | 9 | - | 4 | 1 | - | - | - | - | 16 |
| davon | | | | | | | | | | | | | | |
| kreisfreie Städte | | | | | | | | | | | | | | |
| | a | 72 | 25 | 291 | 38 | 253 | 3 | 338 | 20 | 78 | 47 | 1 | 23 | 802 |
| | b | 33 | 6 | 151 | 17 | 134 | 1 | 183 | 12 | 40 | 25 | - | 11 | 420 |
| | c | 2 | 1 | 12 | - | 12 | - | 4 | 1 | 2 | 1 | - | - | 21 |
| | d | 1 | - | 9 | - | 9 | - | 2 | 1 | - | - | - | - | 13 |
| Kreise | | | | | | | | | | | | | | |
| | a | 35 | 14 | 241 | 17 | 224 | - | 154 | - | 9 | 9 | - | - | 439 |
| | b | 14 | 4 | 103 | 7 | 96 | - | 90 | - | 3 | 3 | - | - | 210 |
| | c | 3 | - | 2 | 1 | 1 | - | 4 | - | - | - | - | - | 9 |
| | d | 1 | - | - | - | - | - | 2 | - | - | - | - | - | 3 |

4. Lehrergrunddaten 2003/2004

| Bildungsbereich | Lehrer/-innen | | | | | | | | | | | | | |
|--------------------------------------|----------------|------------------------------------|-----------|-----------------------------------|-------------------------|-------------|------------------------------------|-------------------------|------------------|------------------------------------|-------------------------|---------------------|------------------------------------|-------------------------|
| | ins- gesamt | in % aller Lehrer/ -innen | weiblich | | | ausländisch | | | darunter | | | | | |
| | | | Anzahl | in % aller Lehre- rinnen | in % von Spalte 1 | Anzahl | in % aller Lehrer/ -innen | in % von Spalte 1 | hauptamtlich/BAT | | | vollzeitbeschäftigt | | |
| | | | | | | | | | Anzahl | in % aller Lehrer/ -innen | in % von Spalte 1 | Anzahl | in % aller Lehrer/ -innen | in % von Spalte 1 |
| 1 | 2 | 3 | 4 | 5 | 6 | 7 | 8 | 9 | 10 | 11 | 12 | 13 | 14 | |
| kreisfreie Stadt Düsseldorf | | | | | | | | | | | | | | |
| Allgemein bildender Bereich | 31 | 2,5 | 14 | 1,8 | 45,2 | 2 | 8,0 | 6,5 | 31 | 2,6 | 100,0 | 18 | 4,4 | 58,1 |
| Sonderschulbereich | - | - | - | - | - | - | - | - | - | - | - | - | - | - |
| Berufsbildender Bereich | - | - | - | - | - | - | - | - | - | - | - | - | - | - |
| Insgesamt | 31 | 1,9 | 14 | 1,4 | 45,2 | 2 | 6,9 | 6,5 | 31 | 2,0 | 100,0 | 18 | 2,9 | 58,1 |
| kreisfreie Stadt Essen | | | | | | | | | | | | | | |
| Allgemein bildender Bereich | 34 | 2,7 | 21 | 2,7 | 61,8 | - | - | - | 33 | 2,8 | 97,1 | 10 | 2,4 | 29,4 |
| Sonderschulbereich | 33 | 9,1 | 24 | 10,3 | 72,7 | - | - | - | 33 | 9,3 | 100,0 | 18 | 9,0 | 54,5 |
| Berufsbildender Bereich | - | - | - | - | - | - | - | - | - | - | - | - | - | - |
| Insgesamt | 67 | 4,2 | 45 | 4,5 | 67,2 | - | - | - | 66 | 4,2 | 98,5 | 28 | 4,5 | 41,8 |
| kreisfreie Stadt Krefeld | | | | | | | | | | | | | | |
| Allgemein bildender Bereich | 34 | 2,7 | 22 | 2,9 | 64,7 | - | - | - | 34 | 2,9 | 100,0 | 14 | 3,4 | 41,2 |
| Sonderschulbereich | - | - | - | - | - | - | - | - | - | - | - | - | - | - |
| Berufsbildender Bereich | - | - | - | - | - | - | - | - | - | - | - | - | - | - |
| Insgesamt | 34 | 2,1 | 22 | 2,2 | 64,7 | - | - | - | 34 | 2,2 | 100,0 | 14 | 2,2 | 41,2 |
| kreisfreie Stadt Mönchengladbach | | | | | | | | | | | | | | |
| Allgemein bildender Bereich | 28 | 2,3 | 16 | 2,1 | 57,1 | - | - | - | 28 | 2,4 | 100,0 | 4 | 1,0 | 14,3 |
| Sonderschulbereich | - | - | - | - | - | - | - | - | - | - | - | - | - | - |
| Berufsbildender Bereich | - | - | - | - | - | - | - | - | - | - | - | - | - | - |
| Insgesamt | 28 | 1,7 | 16 | 1,6 | 57,1 | - | - | - | 28 | 1,8 | 100,0 | 4 | 0,6 | 14,3 |
| kreisfreie Stadt Mülheim an der Ruhr | | | | | | | | | | | | | | |
| Allgemein bildender Bereich | 36 | 2,9 | 22 | 2,9 | 61,1 | - | - | - | 36 | 3,0 | 100,0 | 16 | 3,9 | 44,4 |
| Sonderschulbereich | - | - | - | - | - | - | - | - | - | - | - | - | - | - |
| Berufsbildender Bereich | - | - | - | - | - | - | - | - | - | - | - | - | - | - |
| Insgesamt | 36 | 2,2 | 22 | 2,2 | 61,1 | - | - | - | 36 | 2,3 | 100,0 | 16 | 2,6 | 44,4 |
| kreisfreie Stadt Remscheid | | | | | | | | | | | | | | |
| Allgemein bildender Bereich | 38 | 3,1 | 21 | 2,7 | 55,3 | - | - | - | 29 | 2,4 | 76,3 | 11 | 2,7 | 28,9 |
| Sonderschulbereich | - | - | - | - | - | - | - | - | - | - | - | - | - | - |
| Berufsbildender Bereich | - | - | - | - | - | - | - | - | - | - | - | - | - | - |
| Insgesamt | 38 | 2,4 | 21 | 2,1 | 55,3 | - | - | - | 29 | 1,9 | 76,3 | 11 | 1,8 | 28,9 |
| kreisfreie Stadt Wuppertal | | | | | | | | | | | | | | |
| Allgemein bildender Bereich | 37 | 3,0 | 24 | 3,1 | 64,9 | - | - | - | 28 | 2,4 | 75,7 | 2 | 0,5 | 5,4 |
| Sonderschulbereich | 76 | 20,9 | 38 | 16,4 | 50,0 | - | - | - | 76 | 21,3 | 100,0 | 62 | 30,8 | 81,6 |
| Berufsbildender Bereich | - | - | - | - | - | - | - | - | - | - | - | - | - | - |
| Insgesamt | 113 | 7,0 | 62 | 6,2 | 54,9 | - | - | - | 104 | 6,7 | 92,0 | 64 | 10,3 | 56,6 |

Noch: 4. Lehrergrunddaten 2003/2004

| Bildungsbereich | Lehrer/-innen | | | | | | | | | | | | | |
|-----------------------------|---------------|--------------------------|------------|--------------------------|-------------------|-------------|--------------------------|-------------------|------------------|--------------------------|-------------------|---------------------|--------------------------|-------------------|
| | insgesamt | in % aller Lehrer/-innen | weiblich | | | ausländisch | | | darunter | | | | | |
| | | | Anzahl | in % aller Lehrer/-innen | in % von Spalte 1 | Anzahl | in % aller Lehrer/-innen | in % von Spalte 1 | hauptamtlich/BAT | | | vollzeitbeschäftigt | | |
| | | | | | | | | | Anzahl | in % aller Lehrer/-innen | in % von Spalte 1 | Anzahl | in % aller Lehrer/-innen | in % von Spalte 1 |
| 1 | 2 | 3 | 4 | 5 | 6 | 7 | 8 | 9 | 10 | 11 | 12 | 13 | 14 | |
| Kreis Mettmann | | | | | | | | | | | | | | |
| Allgemein bildender Bereich | 50 | 4,0 | 36 | 4,7 | 72,0 | - | - | - | 50 | 4,2 | 100,0 | 14 | 3,4 | 28,0 |
| Sonderschulbereich | 5 | 1,4 | 3 | 1,3 | 60,0 | - | - | - | 5 | 1,4 | 100,0 | 1 | 0,5 | 20,0 |
| Berufsbildender Bereich | - | - | - | - | - | - | - | - | - | - | - | - | - | - |
| Insgesamt | 55 | 3,4 | 39 | 3,9 | 70,9 | - | - | - | 55 | 3,5 | 100,0 | 15 | 2,4 | 27,3 |
| Kreis Wesel | | | | | | | | | | | | | | |
| Allgemein bildender Bereich | 34 | 2,7 | 25 | 3,3 | 73,5 | - | - | - | 33 | 2,8 | 97,1 | 13 | 3,2 | 38,2 |
| Sonderschulbereich | - | - | - | - | - | - | - | - | - | - | - | - | - | - |
| Berufsbildender Bereich | - | - | - | - | - | - | - | - | - | - | - | - | - | - |
| Insgesamt | 34 | 2,1 | 25 | 2,5 | 73,5 | - | - | - | 33 | 2,1 | 97,1 | 13 | 2,1 | 38,2 |
| Regierungsbezirk Düsseldorf | | | | | | | | | | | | | | |
| Allgemein bildender Bereich | 322 | 26,0 | 201 | 26,3 | 62,4 | 2 | 8,0 | 0,6 | 302 | 25,5 | 93,8 | 102 | 24,8 | 31,7 |
| Sonderschulbereich | 114 | 31,4 | 65 | 28,0 | 57,0 | - | - | - | 114 | 32,0 | 100,0 | 81 | 40,3 | 71,1 |
| Berufsbildender Bereich | - | - | - | - | - | - | - | - | - | - | - | - | - | - |
| Insgesamt | 436 | 27,0 | 266 | 26,6 | 61,0 | 2 | 6,9 | 0,5 | 416 | 26,8 | 95,4 | 183 | 29,4 | 42,0 |
| kreisfreie Stadt Aachen | | | | | | | | | | | | | | |
| Allgemein bildender Bereich | 42 | 3,4 | 28 | 3,7 | 66,7 | 3 | 12,0 | 7,1 | 41 | 3,5 | 97,6 | 1 | 0,2 | 2,4 |
| Sonderschulbereich | 15 | 4,1 | 13 | 5,6 | 86,7 | - | - | - | 15 | 4,2 | 100,0 | 4 | 2,0 | 26,7 |
| Berufsbildender Bereich | - | - | - | - | - | - | - | - | - | - | - | - | - | - |
| Insgesamt | 57 | 3,5 | 41 | 4,1 | 71,9 | 3 | 10,3 | 5,3 | 56 | 3,6 | 98,2 | 5 | 0,8 | 8,8 |
| kreisfreie Stadt Bonn | | | | | | | | | | | | | | |
| Allgemein bildender Bereich | 45 | 3,6 | 27 | 3,5 | 60,0 | 8 | 32,0 | 17,8 | 38 | 3,2 | 84,4 | 15 | 3,6 | 33,3 |
| Sonderschulbereich | 28 | 7,7 | 17 | 7,3 | 60,7 | 1 | 25,0 | 3,6 | 28 | 7,9 | 100,0 | 11 | 5,5 | 39,3 |
| Berufsbildender Bereich | - | - | - | - | - | - | - | - | - | - | - | - | - | - |
| Insgesamt | 73 | 4,5 | 44 | 4,4 | 60,3 | 9 | 31,0 | 12,3 | 66 | 4,2 | 90,4 | 26 | 4,2 | 35,6 |
| kreisfreie Stadt Köln | | | | | | | | | | | | | | |
| Allgemein bildender Bereich | 41 | 3,3 | 25 | 3,3 | 61,0 | 1 | 4,0 | 2,4 | 41 | 3,5 | 100,0 | 20 | 4,9 | 48,8 |
| Sonderschulbereich | 2 | 0,6 | 1 | 0,4 | 50,0 | - | - | - | 2 | 0,6 | 100,0 | 2 | 1,0 | 100,0 |
| Berufsbildender Bereich | - | - | - | - | - | - | - | - | - | - | - | - | - | - |
| Insgesamt | 43 | 2,7 | 26 | 2,6 | 60,5 | 1 | 3,4 | 2,3 | 43 | 2,8 | 100,0 | 22 | 3,5 | 51,2 |

Noch: 4. Lehrergrunddaten 2003/2004

| Bildungsbereich | Lehrer/-innen | | | | | | | | | | | | | |
|-----------------------------|----------------|------------------------------------|------------|----------------------------------|-------------------------|-------------|------------------------------------|-------------------------|------------------|------------------------------------|-------------------------|---------------------|------------------------------------|-------------------------|
| | ins- gesamt | in % aller Lehrer/ -innen | weiblich | | | ausländisch | | | darunter | | | | | |
| | | | Anzahl | in % aller Lehr- rinnen | in % von Spalte 1 | Anzahl | in % aller Lehrer/ -innen | in % von Spalte 1 | hauptamtlich/BAT | | | vollzeitbeschäftigt | | |
| | | | | | | | | | Anzahl | in % aller Lehrer/ -innen | in % von Spalte 1 | Anzahl | in % aller Lehrer/ -innen | in % von Spalte 1 |
| 1 | 2 | 3 | 4 | 5 | 6 | 7 | 8 | 9 | 10 | 11 | 12 | 13 | 14 | |
| Rhein-Erft-Kreis | | | | | | | | | | | | | | |
| Allgemein bildender Bereich | 38 | 3,1 | 24 | 3,1 | 63,2 | 3 | 12,0 | 7,9 | 35 | 3,0 | 92,1 | 6 | 1,5 | 15,8 |
| Sonderschulbereich | - | - | - | - | - | - | - | - | - | - | - | - | - | - |
| Berufsbildender Bereich | - | - | - | - | - | - | - | - | - | - | - | - | - | - |
| Insgesamt | 38 | 2,4 | 24 | 2,4 | 63,2 | 3 | 10,3 | 7,9 | 35 | 2,3 | 92,1 | 6 | 1,0 | 15,8 |
| Oberbergischer Kreis | | | | | | | | | | | | | | |
| Allgemein bildender Bereich | 38 | 3,1 | 26 | 3,4 | 68,4 | - | - | - | 31 | 2,6 | 81,6 | 12 | 2,9 | 31,6 |
| Sonderschulbereich | - | - | - | - | - | - | - | - | - | - | - | - | - | - |
| Berufsbildender Bereich | - | - | - | - | - | - | - | - | - | - | - | - | - | - |
| Insgesamt | 38 | 2,4 | 26 | 2,6 | 68,4 | - | - | - | 31 | 2,0 | 81,6 | 12 | 1,9 | 31,6 |
| Rhein.-Berg. Kreis | | | | | | | | | | | | | | |
| Allgemein bildender Bereich | 32 | 2,6 | 22 | 2,9 | 68,8 | - | - | - | 32 | 2,7 | 100,0 | 5 | 1,2 | 15,6 |
| Sonderschulbereich | - | - | - | - | - | - | - | - | - | - | - | - | - | - |
| Berufsbildender Bereich | - | - | - | - | - | - | - | - | - | - | - | - | - | - |
| Insgesamt | 32 | 2,0 | 22 | 2,2 | 68,8 | - | - | - | 32 | 2,1 | 100,0 | 5 | 0,8 | 15,6 |
| Rhein-Sieg-Kreis | | | | | | | | | | | | | | |
| Allgemein bildender Bereich | 34 | 2,7 | 24 | 3,1 | 70,6 | 2 | 8,0 | 5,9 | 32 | 2,7 | 94,1 | 10 | 2,4 | 29,4 |
| Sonderschulbereich | - | - | - | - | - | - | - | - | - | - | - | - | - | - |
| Berufsbildender Bereich | - | - | - | - | - | - | - | - | - | - | - | - | - | - |
| Insgesamt | 34 | 2,1 | 24 | 2,4 | 70,6 | 2 | 6,9 | 5,9 | 32 | 2,1 | 94,1 | 10 | 1,6 | 29,4 |
| Regierungsbezirk Köln | | | | | | | | | | | | | | |
| Allgemein bildender Bereich | 270 | 21,8 | 176 | 23,0 | 65,2 | 17 | 68,0 | 6,3 | 250 | 21,1 | 92,6 | 69 | 16,8 | 25,6 |
| Sonderschulbereich | 45 | 12,4 | 31 | 13,4 | 68,9 | 1 | 25,0 | 2,2 | 45 | 12,6 | 100,0 | 17 | 8,5 | 37,8 |
| Berufsbildender Bereich | - | - | - | - | - | - | - | - | - | - | - | - | - | - |
| Insgesamt | 315 | 19,5 | 207 | 20,7 | 65,7 | 18 | 62,1 | 5,7 | 295 | 19,0 | 93,7 | 86 | 13,8 | 27,3 |
| kreisfreie Stadt Münster | | | | | | | | | | | | | | |
| Allgemein bildender Bereich | 31 | 2,5 | 19 | 2,5 | 61,3 | - | - | - | 30 | 2,5 | 96,8 | 16 | 3,9 | 51,6 |
| Sonderschulbereich | - | - | - | - | - | - | - | - | - | - | - | - | - | - |
| Berufsbildender Bereich | - | - | - | - | - | - | - | - | - | - | - | - | - | - |
| Insgesamt | 31 | 1,9 | 19 | 1,9 | 61,3 | - | - | - | 30 | 1,9 | 96,8 | 16 | 2,6 | 51,6 |

Noch: 4. Lehrergrunddaten 2003/2004

| Bildungsbereich | Lehrer/-innen | | | | | | | | | | | | | |
|-----------------------------|----------------|------------------------------------|-----------|-----------------------------------|-------------------------|-------------|------------------------------------|-------------------------|------------------|------------------------------------|-------------------------|---------------------|------------------------------------|-------------------------|
| | ins- gesamt | in % aller Lehrer/ -innen | weiblich | | | ausländisch | | | darunter | | | | | |
| | | | Anzahl | in % aller Lehre- rinnen | in % von Spalte 1 | Anzahl | in % aller Lehrer/ -innen | in % von Spalte 1 | hauptamtlich/BAT | | | vollzeitbeschäftigt | | |
| | | | | | | | | | Anzahl | in % aller Lehrer/ -innen | in % von Spalte 1 | Anzahl | in % aller Lehrer/ -innen | in % von Spalte 1 |
| 1 | 2 | 3 | 4 | 5 | 6 | 7 | 8 | 9 | 10 | 11 | 12 | 13 | 14 | |
| Kreis Recklinghausen | | | | | | | | | | | | | | |
| Allgemein bildender Bereich | 37 | 3,0 | 23 | 3,0 | 62,2 | - | - | - | 37 | 3,1 | 100,0 | 9 | 2,2 | 24,3 |
| Sonderschulbereich | - | - | - | - | - | - | - | - | - | - | - | - | - | - |
| Berufsbildender Bereich | - | - | - | - | - | - | - | - | - | - | - | - | - | - |
| Insgesamt | 37 | 2,3 | 23 | 2,3 | 62,2 | - | - | - | 37 | 2,4 | 100,0 | 9 | 1,4 | 24,3 |
| Kreis Warendorf | | | | | | | | | | | | | | |
| Allgemein bildender Bereich | 14 | 1,1 | 10 | 1,3 | 71,4 | 3 | 12,0 | 21,4 | 14 | 1,2 | 100,0 | 2 | 0,5 | 14,3 |
| Sonderschulbereich | 4 | 1,1 | 4 | 1,7 | 100,0 | - | - | - | 4 | 1,1 | 100,0 | 1 | 0,5 | 25,0 |
| Berufsbildender Bereich | - | - | - | - | - | - | - | - | - | - | - | - | - | - |
| Insgesamt | 18 | 1,1 | 14 | 1,4 | 77,8 | 3 | 10,3 | 16,7 | 18 | 1,2 | 100,0 | 3 | 0,5 | 16,7 |
| Regierungsbezirk Münster | | | | | | | | | | | | | | |
| Allgemein bildender Bereich | 82 | 6,6 | 52 | 6,8 | 63,4 | 3 | 12,0 | 3,7 | 81 | 6,8 | 98,8 | 27 | 6,6 | 32,9 |
| Sonderschulbereich | 4 | 1,1 | 4 | 1,7 | 100,0 | - | - | - | 4 | 1,1 | 100,0 | 1 | 0,5 | 25,0 |
| Berufsbildender Bereich | - | - | - | - | - | - | - | - | - | - | - | - | - | - |
| Insgesamt | 86 | 5,3 | 56 | 5,6 | 65,1 | 3 | 10,3 | 3,5 | 85 | 5,5 | 98,8 | 28 | 4,5 | 32,6 |
| kreisfreie Stadt Bielefeld | | | | | | | | | | | | | | |
| Allgemein bildender Bereich | 38 | 3,1 | 22 | 2,9 | 57,9 | - | - | - | 37 | 3,1 | 97,4 | 5 | 1,2 | 13,2 |
| Sonderschulbereich | 32 | 8,8 | 19 | 8,2 | 59,4 | 1 | 25,0 | 3,1 | 32 | 9,0 | 100,0 | 13 | 6,5 | 40,6 |
| Berufsbildender Bereich | - | - | - | - | - | - | - | - | - | - | - | - | - | - |
| Insgesamt | 70 | 4,3 | 41 | 4,1 | 58,6 | 1 | 3,4 | 1,4 | 69 | 4,4 | 98,6 | 18 | 2,9 | 25,7 |
| Kreis Gütersloh | | | | | | | | | | | | | | |
| Allgemein bildender Bereich | 31 | 2,5 | 21 | 2,7 | 67,7 | - | - | - | 31 | 2,6 | 100,0 | 7 | 1,7 | 22,6 |
| Sonderschulbereich | - | - | - | - | - | - | - | - | - | - | - | - | - | - |
| Berufsbildender Bereich | - | - | - | - | - | - | - | - | - | - | - | - | - | - |
| Insgesamt | 31 | 1,9 | 21 | 2,1 | 67,7 | - | - | - | 31 | 2,0 | 100,0 | 7 | 1,1 | 22,6 |
| Kreis Lippe | | | | | | | | | | | | | | |
| Allgemein bildender Bereich | 29 | 2,3 | 17 | 2,2 | 58,6 | 2 | 8,0 | 6,9 | 29 | 2,4 | 100,0 | 7 | 1,7 | 24,1 |
| Sonderschulbereich | - | - | - | - | - | - | - | - | - | - | - | - | - | - |
| Berufsbildender Bereich | - | - | - | - | - | - | - | - | - | - | - | - | - | - |
| Insgesamt | 29 | 1,8 | 17 | 1,7 | 58,6 | 2 | 6,9 | 6,9 | 29 | 1,9 | 100,0 | 7 | 1,1 | 24,1 |
| Kreis Minden-Lübbecke | | | | | | | | | | | | | | |
| Allgemein bildender Bereich | 29 | 2,3 | 14 | 1,8 | 48,3 | - | - | - | 26 | 2,2 | 89,7 | 11 | 2,7 | 37,9 |
| Sonderschulbereich | - | - | - | - | - | - | - | - | - | - | - | - | - | - |
| Berufsbildender Bereich | - | - | - | - | - | - | - | - | - | - | - | - | - | - |
| Insgesamt | 29 | 1,8 | 14 | 1,4 | 48,3 | - | - | - | 26 | 1,7 | 89,7 | 11 | 1,8 | 37,9 |

Noch: 4. Lehrergrunddaten 2003/2004

| Bildungsbereich | Lehrer/-innen | | | | | | | | | | | | | |
|------------------------------------|----------------|------------------------------------|------------|----------------------------------|-------------------------|-------------|----------------------------------|-------------------------|------------------|----------------------------------|-------------------------|---------------------|----------------------------------|-------------------------|
| | ins- gesamt | in % aller Lehrer/ -innen | weiblich | | | ausländisch | | | darunter | | | | | |
| | | | Anzahl | in % aller Lehr- rinnen | in % von Spalte 1 | Anzahl | in % aller Lehr- -innen | in % von Spalte 1 | hauptamtlich/BAT | | | vollzeitbeschäftigt | | |
| | | | | | | | | | Anzahl | in % aller Lehr- -innen | in % von Spalte 1 | Anzahl | in % aller Lehr- -innen | in % von Spalte 1 |
| 1 | 2 | 3 | 4 | 5 | 6 | 7 | 8 | 9 | 10 | 11 | 12 | 13 | 14 | |
| Kreis Paderborn | | | | | | | | | | | | | | |
| Allgemein bildender Bereich | 28 | 2,3 | 8 | 1,0 | 28,6 | - | - | - | 27 | 2,3 | 96,4 | 18 | 4,4 | 64,3 |
| Sonderschulbereich | 18 | 5,0 | 11 | 4,7 | 61,1 | - | - | - | 18 | 5,1 | 100,0 | 13 | 6,5 | 72,2 |
| Berufsbildender Bereich | - | - | - | - | - | - | - | - | - | - | - | - | - | - |
| Insgesamt | 46 | 2,9 | 19 | 1,9 | 41,3 | - | - | - | 45 | 2,9 | 97,8 | 31 | 5,0 | 67,4 |
| Regierungsbezirk Detmold | | | | | | | | | | | | | | |
| Allgemein bildender Bereich | 155 | 12,5 | 82 | 10,7 | 52,9 | 2 | 8,0 | 1,3 | 150 | 12,6 | 96,8 | 48 | 11,7 | 31,0 |
| Sonderschulbereich | 50 | 13,8 | 30 | 12,9 | 60,0 | 1 | 25,0 | 2,0 | 50 | 14,0 | 100,0 | 26 | 12,9 | 52,0 |
| Berufsbildender Bereich | - | - | - | - | - | - | - | - | - | - | - | - | - | - |
| Insgesamt | 205 | 12,7 | 112 | 11,2 | 54,6 | 3 | 10,3 | 1,5 | 200 | 12,9 | 97,6 | 74 | 11,9 | 36,1 |
| kreisfreie Stadt Bochum | | | | | | | | | | | | | | |
| Allgemein bildender Bereich | 89 | 7,2 | 56 | 7,3 | 62,9 | - | - | - | 89 | 7,5 | 100,0 | 38 | 9,2 | 42,7 |
| Sonderschulbereich | 49 | 13,5 | 34 | 14,7 | 69,4 | - | - | - | 45 | 12,6 | 91,8 | 21 | 10,4 | 42,9 |
| Berufsbildender Bereich | - | - | - | - | - | - | - | - | - | - | - | - | - | - |
| Insgesamt | 138 | 8,6 | 90 | 9,0 | 65,2 | - | - | - | 134 | 8,6 | 97,1 | 59 | 9,5 | 42,8 |
| kreisfreie Stadt Dortmund | | | | | | | | | | | | | | |
| Allgemein bildender Bereich | 64 | 5,2 | 38 | 5,0 | 59,4 | - | - | - | 63 | 5,3 | 98,4 | 22 | 5,4 | 34,4 |
| Sonderschulbereich | 55 | 15,2 | 41 | 17,7 | 74,5 | - | - | - | 53 | 14,9 | 96,4 | 27 | 13,4 | 49,1 |
| Berufsbildender Bereich | - | - | - | - | - | - | - | - | - | - | - | - | - | - |
| Insgesamt | 119 | 7,4 | 79 | 7,9 | 66,4 | - | - | - | 116 | 7,5 | 97,5 | 49 | 7,9 | 41,2 |
| kreisfreie Stadt Hagen | | | | | | | | | | | | | | |
| Allgemein bildender Bereich | 32 | 2,6 | 17 | 2,2 | 53,1 | - | - | - | 30 | 2,5 | 93,8 | 18 | 4,4 | 56,3 |
| Sonderschulbereich | - | - | - | - | - | - | - | - | - | - | - | - | - | - |
| Berufsbildender Bereich | - | - | - | - | - | - | - | - | - | - | - | - | - | - |
| Insgesamt | 32 | 2,0 | 17 | 1,7 | 53,1 | - | - | - | 30 | 1,9 | 93,8 | 18 | 2,9 | 56,3 |
| kreisfreie Stadt Hamm | | | | | | | | | | | | | | |
| Allgemein bildender Bereich | 28 | 2,3 | 19 | 2,5 | 67,9 | - | - | - | 27 | 2,3 | 96,4 | 9 | 2,2 | 32,1 |
| Sonderschulbereich | - | - | - | - | - | - | - | - | - | - | - | - | - | - |
| Berufsbildender Bereich | - | - | - | - | - | - | - | - | - | - | - | - | - | - |
| Insgesamt | 28 | 1,7 | 19 | 1,9 | 67,9 | - | - | - | 27 | 1,7 | 96,4 | 9 | 1,4 | 32,1 |

Noch: 4. Lehrergrunddaten 2003/2004

| Bildungsbereich | Lehrer/-innen | | | | | | | | | | | | | |
|-----------------------------|----------------|------------------------------------|--------------|-----------------------------------|-------------------------|-------------|------------------------------------|-------------------------|------------------|------------------------------------|-------------------------|---------------------|------------------------------------|-------------------------|
| | ins- gesamt | in % aller Lehrer/ -innen | weiblich | | | ausländisch | | | darunter | | | | | |
| | | | Anzahl | in % aller Lehre- rinnen | in % von Spalte 1 | Anzahl | in % aller Lehrer/ -innen | in % von Spalte 1 | hauptamtlich/BAT | | | vollzeitbeschäftigt | | |
| | | | | | | | | | Anzahl | in % aller Lehrer/ -innen | in % von Spalte 1 | Anzahl | in % aller Lehrer/ -innen | in % von Spalte 1 |
| 1 | 2 | 3 | 4 | 5 | 6 | 7 | 8 | 9 | 10 | 11 | 12 | 13 | 14 | |
| kreisfreie Stadt Herne | | | | | | | | | | | | | | |
| Allgemein bildender Bereich | 63 | 5,1 | 36 | 4,7 | 57,1 | - | - | - | 63 | 5,3 | 100,0 | 32 | 7,8 | 50,8 |
| Sonderschulbereich | 19 | 5,2 | 12 | 5,2 | 63,2 | 2 | 50,0 | 10,5 | 18 | 5,1 | 94,7 | 10 | 5,0 | 52,6 |
| Berufsbildender Bereich | 12 | 100,0 | 4 | 100,0 | 33,3 | - | - | - | 12 | 100,0 | 100,0 | 11 | 100,0 | 91,7 |
| Insgesamt | 94 | 5,8 | 52 | 5,2 | 55,3 | 2 | 6,9 | 2,1 | 93 | 6,0 | 98,9 | 53 | 8,5 | 56,4 |
| Ennepe-Ruhr-Kreis | | | | | | | | | | | | | | |
| Allgemein bildender Bereich | 64 | 5,2 | 44 | 5,8 | 68,8 | - | - | - | 64 | 5,4 | 100,0 | 19 | 4,6 | 29,7 |
| Sonderschulbereich | 8 | 2,2 | 4 | 1,7 | 50,0 | - | - | - | 8 | 2,2 | 100,0 | 7 | 3,5 | 87,5 |
| Berufsbildender Bereich | - | - | - | - | - | - | - | - | - | - | - | - | - | - |
| Insgesamt | 72 | 4,5 | 48 | 4,8 | 66,7 | - | - | - | 72 | 4,6 | 100,0 | 26 | 4,2 | 36,1 |
| Märkischer Kreis | | | | | | | | | | | | | | |
| Allgemein bildender Bereich | 23 | 1,9 | 17 | 2,2 | 73,9 | - | - | - | 22 | 1,9 | 95,7 | 3 | 0,7 | 13,0 |
| Sonderschulbereich | - | - | - | - | - | - | - | - | - | - | - | - | - | - |
| Berufsbildender Bereich | - | - | - | - | - | - | - | - | - | - | - | - | - | - |
| Insgesamt | 23 | 1,4 | 17 | 1,7 | 73,9 | - | - | - | 22 | 1,4 | 95,7 | 3 | 0,5 | 13,0 |
| Kreis Siegen-Wittgenstein | | | | | | | | | | | | | | |
| Allgemein bildender Bereich | 29 | 2,3 | 17 | 2,2 | 58,6 | - | - | - | 29 | 2,4 | 100,0 | 16 | 3,9 | 55,2 |
| Sonderschulbereich | 19 | 5,2 | 11 | 4,7 | 57,9 | - | - | - | 19 | 5,3 | 100,0 | 11 | 5,5 | 57,9 |
| Berufsbildender Bereich | - | - | - | - | - | - | - | - | - | - | - | - | - | - |
| Insgesamt | 48 | 3,0 | 28 | 2,8 | 58,3 | - | - | - | 48 | 3,1 | 100,0 | 27 | 4,3 | 56,3 |
| Kreis Soest | | | | | | | | | | | | | | |
| Allgemein bildender Bereich | 16 | 1,3 | 9 | 1,2 | 56,3 | 1 | 4,0 | 6,3 | 16 | 1,3 | 100,0 | 8 | 1,9 | 50,0 |
| Sonderschulbereich | - | - | - | - | - | - | - | - | - | - | - | - | - | - |
| Berufsbildender Bereich | - | - | - | - | - | - | - | - | - | - | - | - | - | - |
| Insgesamt | 16 | 1,0 | 9 | 0,9 | 56,3 | 1 | 3,4 | 6,3 | 16 | 1,0 | 100,0 | 8 | 1,3 | 50,0 |
| Regierungsbezirk Arnsberg | | | | | | | | | | | | | | |
| Allgemein bildender Bereich | 408 | 33,0 | 253 | 33,1 | 62,0 | 1 | 4,0 | 0,2 | 403 | 34,0 | 98,8 | 165 | 40,1 | 40,4 |
| Sonderschulbereich | 150 | 41,3 | 102 | 44,0 | 68,0 | 2 | 50,0 | 1,3 | 143 | 40,2 | 95,3 | 76 | 37,8 | 50,7 |
| Berufsbildender Bereich | 12 | 100,0 | 4 | 100,0 | 33,3 | - | - | - | 12 | 100,0 | 100,0 | 11 | 100,0 | 91,7 |
| Insgesamt | 570 | 35,4 | 359 | 35,9 | 63,0 | 3 | 10,3 | 0,5 | 558 | 35,9 | 97,9 | 252 | 40,4 | 44,2 |
| Land NRW | | | | | | | | | | | | | | |
| Allgemein bildender Bereich | 1 237 | 100 | 764 | 100 | 61,8 | 25 | 100 | 2,0 | 1 186 | 100 | 95,9 | 411 | 100 | 33,2 |
| Sonderschulbereich | 363 | 100 | 232 | 100 | 63,9 | 4 | 100 | 1,1 | 356 | 100 | 98,1 | 201 | 100 | 55,4 |
| Berufsbildender Bereich | 12 | 100 | 4 | 100 | 33,3 | - | - | - | 12 | 100 | 100,0 | 11 | 100 | 91,7 |
| Insgesamt | 1 612 | 100 | 1 000 | 100 | 62,0 | 29 | 100 | 1,8 | 1 554 | 100 | 96,4 | 623 | 100 | 38,6 |

5. Erteilte wöchentliche Unterrichtsstunden 2003/2004

| Bildungsbereich | Erteilte wöchentliche Unterrichtsstunden | | | | | | | | | | | | | je 100 Schü- ler/ -innen |
|--------------------------------------|--|-------------------------------|----------------|----------------------|------------------|----------------------|-------------------------------------|-----------------|----------------------|--|---------------------|----------------------|---|--------------------------------------|
| | der Lehrer/-innen | | | | | | | | | | darunter Mehrarbeit | | | |
| | ins- gesamt | in % aller Stun- den | weiblich | | davon | | | | | | | | | |
| | | | Anzahl | in % von Sp. 1 | hauptamtlich/BAT | | | na/nb/Nicht-BAT | | | | | | |
| | | | | | Anzahl | in % von Sp. 1 | je ha/ BAT- Lehrer/ -in | Anzahl | in % von Sp. 1 | je na/nb/ Nicht- BAT- Lehrer/ -in | Anzahl | in % von Sp. 1 | je Lehrer/ -in mit Mehr- arbeit | |
| 1 | 2 | 3 | 4 | 5 | 6 | 7 | 8 | 9 | 10 | 11 | 12 | 13 | 14 | |
| kreisfreie Stadt Düsseldorf | | | | | | | | | | | | | | |
| Allgemein bildender Bereich | 620,0 | 2,8 | 244,0 | 39,4 | 620,0 | 100,0 | 20,0 | - | - | - | 4,0 | 0,6 | 0,5 | 132,8 |
| Sonderschulbereich | - | - | - | - | - | - | - | - | - | - | - | - | - | - |
| Berufsbildender Bereich | - | - | - | - | - | - | - | - | - | - | - | - | - | - |
| Insgesamt | 620,0 | 2,0 | 244,0 | 39,4 | 620,0 | 100,0 | 20,0 | - | - | - | 4,0 | 0,6 | 0,5 | 132,8 |
| kreisfreie Stadt Essen | | | | | | | | | | | | | | |
| Allgemein bildender Bereich | 636,0 | 2,9 | 369,0 | 58,0 | 634,0 | 99,7 | 19,2 | 2,0 | 0,3 | 2,0 | - | - | - | 149,6 |
| Sonderschulbereich | 691,0 | 8,8 | 499,0 | 72,2 | 691,0 | 100,0 | 20,9 | - | - | - | - | - | - | 329,0 |
| Berufsbildender Bereich | - | - | - | - | - | - | - | - | - | - | - | - | - | - |
| Insgesamt | 1 327,0 | 4,4 | 868,0 | 65,4 | 1 325,0 | 99,8 | 20,1 | 2,0 | 0,2 | 2,0 | - | - | - | 209,0 |
| kreisfreie Stadt Krefeld | | | | | | | | | | | | | | |
| Allgemein bildender Bereich | 608,0 | 2,8 | 366,0 | 60,2 | 608,0 | 100,0 | 17,9 | - | - | - | - | - | - | 143,7 |
| Sonderschulbereich | - | - | - | - | - | - | - | - | - | - | - | - | - | - |
| Berufsbildender Bereich | - | - | - | - | - | - | - | - | - | - | - | - | - | - |
| Insgesamt | 608,0 | 2,0 | 366,0 | 60,2 | 608,0 | 100,0 | 17,9 | - | - | - | - | - | - | 143,7 |
| kreisfreie Stadt Mönchengladbach | | | | | | | | | | | | | | |
| Allgemein bildender Bereich | 528,0 | 2,4 | 276,0 | 52,3 | 528,0 | 100,0 | 18,9 | - | - | - | - | - | - | 138,2 |
| Sonderschulbereich | - | - | - | - | - | - | - | - | - | - | - | - | - | - |
| Berufsbildender Bereich | - | - | - | - | - | - | - | - | - | - | - | - | - | - |
| Insgesamt | 528,0 | 1,7 | 276,0 | 52,3 | 528,0 | 100,0 | 18,9 | - | - | - | - | - | - | 138,2 |
| kreisfreie Stadt Mülheim an der Ruhr | | | | | | | | | | | | | | |
| Allgemein bildender Bereich | 670,0 | 3,1 | 391,0 | 58,4 | 670,0 | 100,0 | 18,6 | - | - | - | - | - | - | 140,8 |
| Sonderschulbereich | - | - | - | - | - | - | - | - | - | - | - | - | - | - |
| Berufsbildender Bereich | - | - | - | - | - | - | - | - | - | - | - | - | - | - |
| Insgesamt | 670,0 | 2,2 | 391,0 | 58,4 | 670,0 | 100,0 | 18,6 | - | - | - | - | - | - | 140,8 |
| kreisfreie Stadt Remscheid | | | | | | | | | | | | | | |
| Allgemein bildender Bereich | 628,0 | 2,9 | 337,0 | 53,7 | 600,0 | 95,5 | 20,7 | 28,0 | 4,5 | 3,1 | - | - | - | 138,6 |
| Sonderschulbereich | - | - | - | - | - | - | - | - | - | - | - | - | - | - |
| Berufsbildender Bereich | - | - | - | - | - | - | - | - | - | - | - | - | - | - |
| Insgesamt | 628,0 | 2,1 | 337,0 | 53,7 | 600,0 | 95,5 | 20,7 | 28,0 | 4,5 | 3,1 | - | - | - | 138,6 |
| kreisfreie Stadt Wuppertal | | | | | | | | | | | | | | |
| Allgemein bildender Bereich | 565,0 | 2,6 | 330,0 | 58,4 | 532,0 | 94,2 | 19,0 | 33,0 | 5,8 | 3,7 | - | - | - | 132,6 |
| Sonderschulbereich | 1 764,0 | 22,4 | 873,0 | 49,5 | 1 764,0 | 100,0 | 23,2 | - | - | - | - | - | - | 457,0 |
| Berufsbildender Bereich | - | - | - | - | - | - | - | - | - | - | - | - | - | - |
| Insgesamt | 2 329,0 | 7,7 | 1 203,0 | 51,7 | 2 296,0 | 98,6 | 22,1 | 33,0 | 1,4 | 3,7 | - | - | - | 286,8 |

Noch: 5. Erteilte wöchentliche Unterrichtsstunden 2003/2004

| Bildungsbereich | Erteilte wöchentliche Unterrichtsstunden | | | | | | | | | | | | | je 100 Schüler/-innen |
|-----------------------------|--|--------------------|------------------|----------------|----------------|-----------------|----------------------|-------------|----------------|-------------------------------|---------------------|----------------|------------------------------|-----------------------|
| | der Lehrer/-innen | | | | | | | | | | darunter Mehrarbeit | | | |
| | insgesamt | in % aller Stunden | weiblich | | davon | | | | | | | | | |
| | | | hauptamtlich/BAT | | | na/nb/Nicht-BAT | | | | | | | | |
| | | | Anzahl | in % von Sp. 1 | Anzahl | in % von Sp. 1 | je ha/BAT-Lehrer/-in | Anzahl | in % von Sp. 1 | je na/nb/Nicht-BAT-Lehrer/-in | Anzahl | in % von Sp. 1 | je Lehrer/-in mit Mehrarbeit | |
| 1 | 2 | 3 | 4 | 5 | 6 | 7 | 8 | 9 | 10 | 11 | 12 | 13 | 14 | |
| Kreis Mettmann | | | | | | | | | | | | | | |
| Allgemein bildender Bereich | 951,0 | 4,3 | 659,0 | 69,3 | 951,0 | 100,0 | 19,0 | - | - | - | - | - | - | 152,2 |
| Sonderschulbereich | 80,0 | 1,0 | 40,0 | 50,0 | 80,0 | 100,0 | 16,0 | - | - | - | - | - | - | 153,8 |
| Berufsbildender Bereich | - | - | - | - | - | - | - | - | - | - | - | - | - | - |
| Insgesamt | 1 031,0 | 3,4 | 699,0 | 67,8 | 1 031,0 | 100,0 | 18,7 | - | - | - | - | - | - | 152,3 |
| Kreis Wesel | | | | | | | | | | | | | | |
| Allgemein bildender Bereich | 598,0 | 2,7 | 444,0 | 74,2 | 596,0 | 99,7 | 18,1 | 2,0 | 0,3 | 2,0 | - | - | - | 127,8 |
| Sonderschulbereich | - | - | - | - | - | - | - | - | - | - | - | - | - | - |
| Berufsbildender Bereich | - | - | - | - | - | - | - | - | - | - | - | - | - | - |
| Insgesamt | 598,0 | 2,0 | 444,0 | 74,2 | 596,0 | 99,7 | 18,1 | 2,0 | 0,3 | 2,0 | - | - | - | 127,8 |
| Regierungsbezirk Düsseldorf | | | | | | | | | | | | | | |
| Allgemein bildender Bereich | 5 804,0 | 26,4 | 3 416,0 | 58,9 | 5 739,0 | 98,9 | 19,0 | 65,0 | 1,1 | 3,3 | 4,0 | 0,1 | 0,5 | 140,0 |
| Sonderschulbereich | 2 535,0 | 32,2 | 1 412,0 | 55,7 | 2 535,0 | 100,0 | 22,2 | - | - | - | - | - | - | 391,2 |
| Berufsbildender Bereich | - | - | - | - | - | - | - | - | - | - | - | - | - | - |
| Insgesamt | 8 339,0 | 27,6 | 4 828,0 | 57,9 | 8 274,0 | 99,2 | 19,9 | 65,0 | 0,8 | 3,3 | 4,0 | 0 | 0,5 | 174,0 |
| kreisfreie Stadt Aachen | | | | | | | | | | | | | | |
| Allgemein bildender Bereich | 656,0 | 3,0 | 404,0 | 61,6 | 652,0 | 99,4 | 15,9 | 4,0 | 0,6 | 4,0 | - | - | - | 134,4 |
| Sonderschulbereich | 249,0 | 3,2 | 213,0 | 85,5 | 249,0 | 100,0 | 16,6 | - | - | - | - | - | - | 429,3 |
| Berufsbildender Bereich | - | - | - | - | - | - | - | - | - | - | - | - | - | - |
| Insgesamt | 905,0 | 3,0 | 617,0 | 68,2 | 901,0 | 99,6 | 16,1 | 4,0 | 0,4 | 4,0 | - | - | - | 165,8 |
| kreisfreie Stadt Bonn | | | | | | | | | | | | | | |
| Allgemein bildender Bereich | 767,0 | 3,5 | 426,0 | 55,5 | 739,0 | 96,3 | 19,4 | 28,0 | 3,7 | 4,0 | - | - | - | 150,4 |
| Sonderschulbereich | 639,0 | 8,1 | 355,0 | 55,6 | 639,0 | 100,0 | 22,8 | - | - | - | 6,5 | 1,0 | 1,6 | 473,3 |
| Berufsbildender Bereich | - | - | - | - | - | - | - | - | - | - | - | - | - | - |
| Insgesamt | 1 406,0 | 4,6 | 781,0 | 55,5 | 1 378,0 | 98,0 | 20,9 | 28,0 | 2,0 | 4,0 | 6,5 | 0,5 | 1,6 | 218,0 |
| kreisfreie Stadt Köln | | | | | | | | | | | | | | |
| Allgemein bildender Bereich | 812,0 | 3,7 | 496,0 | 61,1 | 812,0 | 100,0 | 19,8 | - | - | - | 0,5 | 0,1 | 0,5 | 162,7 |
| Sonderschulbereich | 50,0 | 0,6 | 25,0 | 50,0 | 50,0 | 100,0 | 25,0 | - | - | - | - | - | - | 227,3 |
| Berufsbildender Bereich | - | - | - | - | - | - | - | - | - | - | - | - | - | - |
| Insgesamt | 862,0 | 2,8 | 521,0 | 60,4 | 862,0 | 100,0 | 20,0 | - | - | - | 0,5 | 0,1 | 0,5 | 165,5 |

Noch: 5. Erteilte wöchentliche Unterrichtsstunden 2003/2004

| Bildungsbereich | Erteilte wöchentliche Unterrichtsstunden | | | | | | | | | | | | | je 100 Schü- ler/ -innen |
|-----------------------------|--|-------------------------------|----------------|----------------------|------------------|----------------------|-------------------------------------|-----------------|----------------------|--|---------------------|----------------------|---|--------------------------------------|
| | der Lehrer/-innen | | | | | | | | | | darunter Mehrarbeit | | | |
| | ins- gesamt | in % aller Stun- den | weiblich | | davon | | | | | | | | | |
| | | | Anzahl | in % von Sp. 1 | hauptamtlich/BAT | | | na/nb/Nicht-BAT | | | | | | |
| | | | | | Anzahl | in % von Sp. 1 | je ha/ BAT- Lehrer/ -in | Anzahl | in % von Sp. 1 | je na/nb/ Nicht- BAT- Lehrer/ -in | Anzahl | in % von Sp. 1 | je Lehrer/ -in mit Mehr- arbeit | |
| 1 | 2 | 3 | 4 | 5 | 6 | 7 | 8 | 9 | 10 | 11 | 12 | 13 | 14 | |
| Rhein-Erft-Kreis | | | | | | | | | | | | | | |
| Allgemein bildender Bereich | 586,0 | 2,7 | 334,0 | 57,0 | 569,0 | 97,1 | 16,3 | 17,0 | 2,9 | 5,7 | - | - | - | 148,4 |
| Sonderschulbereich | - | - | - | - | - | - | - | - | - | - | - | - | - | - |
| Berufsbildender Bereich | - | - | - | - | - | - | - | - | - | - | - | - | - | - |
| Insgesamt | 586,0 | 1,9 | 334,0 | 57,0 | 569,0 | 97,1 | 16,3 | 17,0 | 2,9 | 5,7 | - | - | - | 148,4 |
| Oberbergischer Kreis | | | | | | | | | | | | | | |
| Allgemein bildender Bereich | 600,0 | 2,7 | 399,0 | 66,5 | 586,0 | 97,7 | 18,9 | 14,0 | 2,3 | 2,0 | - | - | - | 137,6 |
| Sonderschulbereich | - | - | - | - | - | - | - | - | - | - | - | - | - | - |
| Berufsbildender Bereich | - | - | - | - | - | - | - | - | - | - | - | - | - | - |
| Insgesamt | 600,0 | 2,0 | 399,0 | 66,5 | 586,0 | 97,7 | 18,9 | 14,0 | 2,3 | 2,0 | - | - | - | 137,6 |
| Rhein.-Berg. Kreis | | | | | | | | | | | | | | |
| Allgemein bildender Bereich | 553,0 | 2,5 | 374,0 | 67,6 | 553,0 | 100,0 | 17,3 | - | - | - | - | - | - | 169,1 |
| Sonderschulbereich | - | - | - | - | - | - | - | - | - | - | - | - | - | - |
| Berufsbildender Bereich | - | - | - | - | - | - | - | - | - | - | - | - | - | - |
| Insgesamt | 553,0 | 1,8 | 374,0 | 67,6 | 553,0 | 100,0 | 17,3 | - | - | - | - | - | - | 169,1 |
| Rhein-Sieg-Kreis | | | | | | | | | | | | | | |
| Allgemein bildender Bereich | 561,0 | 2,6 | 381,0 | 67,9 | 547,0 | 97,5 | 17,1 | 14,0 | 2,5 | 7,0 | - | - | - | 138,9 |
| Sonderschulbereich | - | - | - | - | - | - | - | - | - | - | - | - | - | - |
| Berufsbildender Bereich | - | - | - | - | - | - | - | - | - | - | - | - | - | - |
| Insgesamt | 561,0 | 1,9 | 381,0 | 67,9 | 547,0 | 97,5 | 17,1 | 14,0 | 2,5 | 7,0 | - | - | - | 138,9 |
| Regierungsbezirk Köln | | | | | | | | | | | | | | |
| Allgemein bildender Bereich | 4 535,0 | 20,6 | 2 814,0 | 62,1 | 4 458,0 | 98,3 | 17,8 | 77,0 | 1,7 | 3,9 | 0,5 | 0 | 0,5 | 148,3 |
| Sonderschulbereich | 938,0 | 11,9 | 593,0 | 63,2 | 938,0 | 100,0 | 20,8 | - | - | - | 6,5 | 0,7 | 1,6 | 436,3 |
| Berufsbildender Bereich | - | - | - | - | - | - | - | - | - | - | - | - | - | - |
| Insgesamt | 5 473,0 | 18,1 | 3 407,0 | 62,3 | 5 396,0 | 98,6 | 18,3 | 77,0 | 1,4 | 3,9 | 7,0 | 0,1 | 1,4 | 167,2 |
| kreisfreie Stadt Münster | | | | | | | | | | | | | | |
| Allgemein bildender Bereich | 580,0 | 2,6 | 307,0 | 52,9 | 578,0 | 99,7 | 19,3 | 2,0 | 0,3 | 2,0 | - | - | - | 129,8 |
| Sonderschulbereich | - | - | - | - | - | - | - | - | - | - | - | - | - | - |
| Berufsbildender Bereich | - | - | - | - | - | - | - | - | - | - | - | - | - | - |
| Insgesamt | 580,0 | 1,9 | 307,0 | 52,9 | 578,0 | 99,7 | 19,3 | 2,0 | 0,3 | 2,0 | - | - | - | 129,8 |

Noch: 5. Erteilte wöchentliche Unterrichtsstunden 2003/2004

| Bildungsbereich | Erteilte wöchentliche Unterrichtsstunden | | | | | | | | | | | | | je 100 Schüler/-innen |
|-----------------------------|--|--------------------|------------------|----------------|-----------------|----------------|----------------------|------------|----------------|-------------------------------|---------------------|----------------|------------------------------|-----------------------|
| | der Lehrer/-innen | | | | | | | | | | darunter Mehrarbeit | | | |
| | insgesamt | in % aller Stunden | weiblich | | davon | | | | | | | | | |
| | | | hauptamtlich/BAT | | na/nb/Nicht-BAT | | | | | | | | | |
| | | | Anzahl | in % von Sp. 1 | Anzahl | in % von Sp. 1 | je ha/BAT-Lehrer/-in | Anzahl | in % von Sp. 1 | je na/nb/Nicht-BAT-Lehrer/-in | Anzahl | in % von Sp. 1 | je Lehrer/-in mit Mehrarbeit | |
| 1 | 2 | 3 | 4 | 5 | 6 | 7 | 8 | 9 | 10 | 11 | 12 | 13 | 14 | |
| Kreis Recklinghausen | | | | | | | | | | | | | | |
| Allgemein bildender Bereich | 672,0 | 3,1 | 391,0 | 58,2 | 672,0 | 100,0 | 18,2 | - | - | - | - | - | - | 147,7 |
| Sonderschulbereich | - | - | - | - | - | - | - | - | - | - | - | - | - | - |
| Berufsbildender Bereich | - | - | - | - | - | - | - | - | - | - | - | - | - | - |
| Insgesamt | 672,0 | 2,2 | 391,0 | 58,2 | 672,0 | 100,0 | 18,2 | - | - | - | - | - | - | 147,7 |
| Kreis Warendorf | | | | | | | | | | | | | | |
| Allgemein bildender Bereich | 241,0 | 1,1 | 166,0 | 68,9 | 241,0 | 100,0 | 17,2 | - | - | - | - | - | - | 140,9 |
| Sonderschulbereich | 57,0 | 0,7 | 57,0 | 100,0 | 57,0 | 100,0 | 14,3 | - | - | - | - | - | - | 237,5 |
| Berufsbildender Bereich | - | - | - | - | - | - | - | - | - | - | - | - | - | - |
| Insgesamt | 298,0 | 1,0 | 223,0 | 74,8 | 298,0 | 100,0 | 16,6 | - | - | - | - | - | - | 152,8 |
| Regierungsbezirk Münster | | | | | | | | | | | | | | |
| Allgemein bildender Bereich | 1 493,0 | 6,8 | 864,0 | 57,9 | 1 491,0 | 99,9 | 18,4 | 2,0 | 0,1 | 2,0 | - | - | - | 139,1 |
| Sonderschulbereich | 57,0 | 0,7 | 57,0 | 100,0 | 57,0 | 100,0 | 14,3 | - | - | - | - | - | - | 237,5 |
| Berufsbildender Bereich | - | - | - | - | - | - | - | - | - | - | - | - | - | - |
| Insgesamt | 1 550,0 | 5,1 | 921,0 | 59,4 | 1 548,0 | 99,9 | 18,2 | 2,0 | 0,1 | 2,0 | - | - | - | 141,3 |
| kreisfreie Stadt Bielefeld | | | | | | | | | | | | | | |
| Allgemein bildender Bereich | 583,0 | 2,7 | 317,0 | 54,4 | 577,0 | 99,0 | 15,6 | 6,0 | 1,0 | 6,0 | - | - | - | 148,3 |
| Sonderschulbereich | 681,0 | 8,6 | 373,0 | 54,8 | 681,0 | 100,0 | 21,3 | - | - | - | - | - | - | 519,8 |
| Berufsbildender Bereich | - | - | - | - | - | - | - | - | - | - | - | - | - | - |
| Insgesamt | 1 264,0 | 4,2 | 690,0 | 54,6 | 1 258,0 | 99,5 | 18,2 | 6,0 | 0,5 | 6,0 | - | - | - | 241,2 |
| Kreis Gütersloh | | | | | | | | | | | | | | |
| Allgemein bildender Bereich | 508,0 | 2,3 | 282,0 | 55,5 | 508,0 | 100,0 | 16,4 | - | - | - | - | - | - | 151,2 |
| Sonderschulbereich | 2,0 | 0 | - | - | 2,0 | 100,0 | - | - | - | - | - | - | - | 200,0 |
| Berufsbildender Bereich | - | - | - | - | - | - | - | - | - | - | - | - | - | - |
| Insgesamt | 510,0 | 1,7 | 282,0 | 55,3 | 510,0 | 100,0 | 16,5 | - | - | - | - | - | - | 151,3 |
| Kreis Lippe | | | | | | | | | | | | | | |
| Allgemein bildender Bereich | 491,0 | 2,2 | 264,0 | 53,8 | 491,0 | 100,0 | 16,9 | - | - | - | - | - | - | 127,5 |
| Sonderschulbereich | - | - | - | - | - | - | - | - | - | - | - | - | - | - |
| Berufsbildender Bereich | - | - | - | - | - | - | - | - | - | - | - | - | - | - |
| Insgesamt | 491,0 | 1,6 | 264,0 | 53,8 | 491,0 | 100,0 | 16,9 | - | - | - | - | - | - | 127,5 |
| Kreis Minden-Lübbecke | | | | | | | | | | | | | | |
| Allgemein bildender Bereich | 497,0 | 2,3 | 220,0 | 44,3 | 490,0 | 98,6 | 18,8 | 7,0 | 1,4 | 2,3 | - | - | - | 134,3 |
| Sonderschulbereich | - | - | - | - | - | - | - | - | - | - | - | - | - | - |
| Berufsbildender Bereich | - | - | - | - | - | - | - | - | - | - | - | - | - | - |
| Insgesamt | 497,0 | 1,6 | 220,0 | 44,3 | 490,0 | 98,6 | 18,8 | 7,0 | 1,4 | 2,3 | - | - | - | 134,3 |

Noch: 5. Erteilte wöchentliche Unterrichtsstunden 2003/2004

| Bildungsbereich | Erteilte wöchentliche Unterrichtsstunden | | | | | | | | | | | | | je 100 Schü- ler/ innen |
|-----------------------------|--|-------------------------------|----------------|----------------------|------------------|----------------------|-------------------------------------|-----------------|----------------------|--|---------------------|----------------------|---|-------------------------------------|
| | der Lehrer/-innen | | | | | | | | | | darunter Mehrarbeit | | | |
| | ins- gesamt | in % aller Stun- den | weiblich | | davon | | | | | | | | | |
| | | | Anzahl | in % von Sp. 1 | hauptamtlich/BAT | | | na/nb/Nicht-BAT | | | | | | |
| | | | | | Anzahl | in % von Sp. 1 | je ha/ BAT- Lehrer/ -in | Anzahl | in % von Sp. 1 | je na/nb/ Nicht- BAT- Lehrer/ -in | Anzahl | in % von Sp. 1 | je Lehrer/ -in mit Mehr- arbeit | |
| 1 | 2 | 3 | 4 | 5 | 6 | 7 | 8 | 9 | 10 | 11 | 12 | 13 | 14 | |
| Kreis Paderborn | | | | | | | | | | | | | | |
| Allgemein bildender Bereich | 639,0 | 2,9 | 185,0 | 29,0 | 628,0 | 98,3 | 23,3 | 11,0 | 1,7 | 11,0 | - | - | - | 134,5 |
| Sonderschulbereich | 335,0 | 4,2 | 190,0 | 56,7 | 335,0 | 100,0 | 18,6 | - | - | - | - | - | - | 440,8 |
| Berufsbildender Bereich | - | - | - | - | - | - | - | - | - | - | - | - | - | - |
| Insgesamt | 974,0 | 3,2 | 375,0 | 38,5 | 963,0 | 98,9 | 21,4 | 11,0 | 1,1 | 11,0 | - | - | - | 176,8 |
| Regierungsbezirk Detmold | | | | | | | | | | | | | | |
| Allgemein bildender Bereich | 2 718,0 | 12,4 | 1 268,0 | 46,7 | 2 694,0 | 99,1 | 18,0 | 24,0 | 0,9 | 4,8 | - | - | - | 138,7 |
| Sonderschulbereich | 1 018,0 | 12,9 | 563,0 | 55,3 | 1 018,0 | 100,0 | 20,4 | - | - | - | - | - | - | 489,4 |
| Berufsbildender Bereich | - | - | - | - | - | - | - | - | - | - | - | - | - | - |
| Insgesamt | 3 736,0 | 12,3 | 1 831,0 | 49,0 | 3 712,0 | 99,4 | 18,6 | 24,0 | 0,6 | 4,8 | - | - | - | 172,4 |
| kreisfreie Stadt Bochum | | | | | | | | | | | | | | |
| Allgemein bildender Bereich | 1 680,0 | 7,6 | 995,0 | 59,2 | 1 680,0 | 100,0 | 18,9 | - | - | - | - | - | - | 145,8 |
| Sonderschulbereich | 1 103,0 | 14,0 | 729,0 | 66,1 | 1 074,0 | 97,4 | 23,9 | 29,0 | 2,6 | 7,3 | - | - | - | 413,1 |
| Berufsbildender Bereich | - | - | - | - | - | - | - | - | - | - | - | - | - | - |
| Insgesamt | 2 783,0 | 9,2 | 1 724,0 | 61,9 | 2 754,0 | 99,0 | 20,6 | 29,0 | 1,0 | 7,3 | - | - | - | 196,1 |
| kreisfreie Stadt Dortmund | | | | | | | | | | | | | | |
| Allgemein bildender Bereich | 1 173,0 | 5,3 | 683,0 | 58,2 | 1 168,0 | 99,6 | 18,5 | 5,0 | 0,4 | 5,0 | - | - | - | 133,8 |
| Sonderschulbereich | 1 233,0 | 15,6 | 928,0 | 75,3 | 1 222,0 | 99,1 | 23,1 | 11,0 | 0,9 | 5,5 | 1,0 | 0,1 | 1,0 | 468,8 |
| Berufsbildender Bereich | - | - | - | - | - | - | - | - | - | - | - | - | - | - |
| Insgesamt | 2 406,0 | 8,0 | 1 611,0 | 67,0 | 2 390,0 | 99,3 | 20,6 | 16,0 | 0,7 | 5,3 | 1,0 | 0 | 1,0 | 211,1 |
| kreisfreie Stadt Hagen | | | | | | | | | | | | | | |
| Allgemein bildender Bereich | 627,0 | 2,9 | 306,0 | 48,8 | 619,0 | 98,7 | 20,6 | 8,0 | 1,3 | 4,0 | - | - | - | 157,1 |
| Sonderschulbereich | - | - | - | - | - | - | - | - | - | - | - | - | - | - |
| Berufsbildender Bereich | - | - | - | - | - | - | - | - | - | - | - | - | - | - |
| Insgesamt | 627,0 | 2,1 | 306,0 | 48,8 | 619,0 | 98,7 | 20,6 | 8,0 | 1,3 | 4,0 | - | - | - | 157,1 |
| kreisfreie Stadt Hamm | | | | | | | | | | | | | | |
| Allgemein bildender Bereich | 471,0 | 2,1 | 286,0 | 60,7 | 468,0 | 99,4 | 17,3 | 3,0 | 0,6 | 3,0 | - | - | - | 128,3 |
| Sonderschulbereich | - | - | - | - | - | - | - | - | - | - | - | - | - | - |
| Berufsbildender Bereich | - | - | - | - | - | - | - | - | - | - | - | - | - | - |
| Insgesamt | 471,0 | 1,6 | 286,0 | 60,7 | 468,0 | 99,4 | 17,3 | 3,0 | 0,6 | 3,0 | - | - | - | 128,3 |

Noch: 5. Erteilte wöchentliche Unterrichtsstunden 2003/2004

| Bildungsbereich | Erteilte wöchentliche Unterrichtsstunden | | | | | | | | | | | | | je 100 Schüler/-innen |
|-----------------------------|--|--------------------|------------------|----------------|-----------------|----------------|----------------------|--------------|----------------|-------------------------------|---------------------|----------------|------------------------------|-----------------------|
| | der Lehrer/-innen | | | | | | | | | | darunter Mehrarbeit | | | |
| | insgesamt | in % aller Stunden | weiblich | | davon | | | | | | | | | |
| | | | hauptamtlich/BAT | | na/nb/Nicht-BAT | | | | | | | | | |
| | | | Anzahl | in % von Sp. 1 | Anzahl | in % von Sp. 1 | je ha/BAT-Lehrer/-in | Anzahl | in % von Sp. 1 | je na/nb/Nicht-BAT-Lehrer/-in | Anzahl | in % von Sp. 1 | je Lehrer/-in mit Mehrarbeit | |
| 1 | 2 | 3 | 4 | 5 | 6 | 7 | 8 | 9 | 10 | 11 | 12 | 13 | 14 | |
| kreisfreie Stadt Herne | | | | | | | | | | | | | | |
| Allgemein bildender Bereich | 1 135,0 | 5,2 | 582,0 | 51,3 | 1 135,0 | 100,0 | 18,0 | - | - | - | - | - | - | 187,6 |
| Sonderschulbereich | 373,0 | 4,7 | 195,0 | 52,3 | 370,0 | 99,2 | 20,6 | 3,0 | 0,8 | 3,0 | - | - | - | 268,3 |
| Berufsbildender Bereich | 406,0 | 100,0 | 135,0 | 33,3 | 406,0 | 100,0 | 33,8 | - | - | - | - | - | - | 154,4 |
| Insgesamt | 1 914,0 | 6,3 | 912,0 | 47,6 | 1 911,0 | 99,8 | 20,5 | 3,0 | 0,2 | 3,0 | - | - | - | 190,1 |
| Ennepe-Ruhr-Kreis | | | | | | | | | | | | | | |
| Allgemein bildender Bereich | 1 091,0 | 5,0 | 732,0 | 67,1 | 1 091,0 | 100,0 | 17,0 | - | - | - | - | - | - | 130,0 |
| Sonderschulbereich | 216,0 | 2,7 | 105,0 | 48,6 | 216,0 | 100,0 | 27,0 | - | - | - | - | - | - | 415,4 |
| Berufsbildender Bereich | - | - | - | - | - | - | - | - | - | - | - | - | - | - |
| Insgesamt | 1 307,0 | 4,3 | 837,0 | 64,0 | 1 307,0 | 100,0 | 18,2 | - | - | - | - | - | - | 146,7 |
| Märkischer Kreis | | | | | | | | | | | | | | |
| Allgemein bildender Bereich | 330,0 | 1,5 | 251,0 | 76,1 | 326,0 | 98,8 | 14,8 | 4,0 | 1,2 | 4,0 | - | - | - | 146,7 |
| Sonderschulbereich | - | - | - | - | - | - | - | - | - | - | - | - | - | - |
| Berufsbildender Bereich | - | - | - | - | - | - | - | - | - | - | - | - | - | - |
| Insgesamt | 330,0 | 1,1 | 251,0 | 76,1 | 326,0 | 98,8 | 14,8 | 4,0 | 1,2 | 4,0 | - | - | - | 146,7 |
| Kreis Siegen-Wittgenstein | | | | | | | | | | | | | | |
| Allgemein bildender Bereich | 601,0 | 2,7 | 336,0 | 55,9 | 601,0 | 100,0 | 20,7 | - | - | - | - | - | - | 140,1 |
| Sonderschulbereich | 411,0 | 5,2 | 246,0 | 59,9 | 411,0 | 100,0 | 21,6 | - | - | - | - | - | - | 533,8 |
| Berufsbildender Bereich | - | - | - | - | - | - | - | - | - | - | - | - | - | - |
| Insgesamt | 1 012,0 | 3,3 | 582,0 | 57,5 | 1 012,0 | 100,0 | 21,1 | - | - | - | - | - | - | 200,0 |
| Kreis Soest | | | | | | | | | | | | | | |
| Allgemein bildender Bereich | 308,0 | 1,4 | 149,0 | 48,4 | 308,0 | 100,0 | 19,3 | - | - | - | - | - | - | 157,9 |
| Sonderschulbereich | - | - | - | - | - | - | - | - | - | - | - | - | - | - |
| Berufsbildender Bereich | - | - | - | - | - | - | - | - | - | - | - | - | - | - |
| Insgesamt | 308,0 | 1,0 | 149,0 | 48,4 | 308,0 | 100,0 | 19,3 | - | - | - | - | - | - | 157,9 |
| Regierungsbezirk Arnsberg | | | | | | | | | | | | | | |
| Allgemein bildender Bereich | 7 416,0 | 33,8 | 4 320,0 | 58,3 | 7 396,0 | 99,7 | 18,4 | 20,0 | 0,3 | 4,0 | - | - | - | 145,8 |
| Sonderschulbereich | 3 336,0 | 42,3 | 2 203,0 | 66,0 | 3 293,0 | 98,7 | 23,0 | 43,0 | 1,3 | 6,1 | 1,0 | 0 | 1,0 | 418,0 |
| Berufsbildender Bereich | 406,0 | 100,0 | 135,0 | 33,3 | 406,0 | 100,0 | 33,8 | - | - | - | - | - | - | 154,4 |
| Insgesamt | 11 158,0 | 36,9 | 6 658,0 | 59,7 | 11 095,0 | 99,4 | 19,9 | 63,0 | 0,6 | 5,3 | 1,0 | 0 | 1,0 | 181,5 |
| Land NRW | | | | | | | | | | | | | | |
| Allgemein bildender Bereich | 21 966,0 | 100 | 12 682,0 | 57,7 | 21 778,0 | 99,1 | 18,4 | 188,0 | 0,9 | 3,7 | 4,5 | 0 | 0,5 | 143,3 |
| Sonderschulbereich | 7 884,0 | 100 | 4 828,0 | 61,2 | 7 841,0 | 99,5 | 22,0 | 43,0 | 0,5 | 6,1 | 7,5 | 0,1 | 1,5 | 416,5 |
| Berufsbildender Bereich | 406,0 | 100 | 135,0 | 33,3 | 406,0 | 100,0 | 33,8 | - | - | - | - | - | - | 154,4 |
| Insgesamt | 30 256,0 | 100 | 17 645,0 | 58,3 | 30 025,0 | 99,2 | 19,3 | 231,0 | 0,8 | 4,0 | 12,0 | 0 | 0,9 | 173,1 |

6. Einschulungen 2003/2004

| Verwaltungsbezirk a = Zusammen b = weiblich c = Ausländer/-innen zusammen d = Ausländerinnen | | Einschulungen | | | | |
|--|----------|---------------|---------------------------------------|---|---|---|
| | | insgesamt | davon | | | |
| | | | Regel- einschulungen ¹⁾ | vorzeitige Einschulungen ²⁾ | verspätete Einschulungen ³⁾ | sonstige Einschulungen ⁴⁾ |
| Kreisfreie Städte | | | | | | |
| Düsseldorf | a | 38 | 38 | - | - | - |
| | b | 16 | 16 | - | - | - |
| | c | - | - | - | - | - |
| | d | - | - | - | - | - |
| Essen | a | 51 | 43 | 2 | 6 | - |
| | b | 24 | 20 | 2 | 2 | - |
| | c | - | - | - | - | - |
| | d | - | - | - | - | - |
| Krefeld | a | 38 | 36 | 1 | 1 | - |
| | b | 17 | 15 | 1 | 1 | - |
| | c | 3 | 3 | - | - | - |
| | d | 2 | 2 | - | - | - |
| Mönchengladbach | a | 18 | 18 | - | - | - |
| | b | 9 | 9 | - | - | - |
| | c | - | - | - | - | - |
| | d | - | - | - | - | - |
| Mülheim an der Ruhr | a | 35 | 35 | - | - | - |
| | b | 17 | 17 | - | - | - |
| | c | - | - | - | - | - |
| | d | - | - | - | - | - |
| Remscheid | a | 38 | 38 | - | - | - |
| | b | 22 | 22 | - | - | - |
| | c | - | - | - | - | - |
| | d | - | - | - | - | - |
| Wuppertal | a | 54 | 52 | 2 | - | - |
| | b | 23 | 21 | 2 | - | - |
| | c | - | - | - | - | - |
| | d | - | - | - | - | - |
| Kreise | | | | | | |
| Mettmann | a | 54 | 54 | - | - | - |
| | b | 26 | 26 | - | - | - |
| | c | 1 | 1 | - | - | - |
| | d | 1 | 1 | - | - | - |
| Wesel | a | 55 | 49 | 6 | - | - |
| | b | 27 | 23 | 4 | - | - |
| | c | - | - | - | - | - |
| | d | - | - | - | - | - |
| Reg.-Bez. Düsseldorf | a | 381 | 363 | 11 | 7 | - |
| | b | 181 | 169 | 9 | 3 | - |
| | c | 4 | 4 | - | - | - |
| | d | 3 | 3 | - | - | - |
| davon kreisfreie Städte | a | 272 | 260 | 5 | 7 | - |
| | b | 128 | 120 | 5 | 3 | - |
| | c | 3 | 3 | - | - | - |
| | d | 2 | 2 | - | - | - |
| Kreise | a | 109 | 103 | 6 | - | - |
| | b | 53 | 49 | 4 | - | - |
| | c | 1 | 1 | - | - | - |
| | d | 1 | 1 | - | - | - |
| Kreisfreie Städte | | | | | | |
| Aachen | a | 40 | 34 | - | 6 | - |
| | b | 17 | 14 | - | 3 | - |
| | c | 1 | 1 | - | - | - |
| | d | 1 | 1 | - | - | - |
| Bonn | a | 51 | 10 | 41 | - | - |
| | b | 20 | 2 | 18 | - | - |
| | c | 1 | - | 1 | - | - |
| | d | 1 | - | 1 | - | - |

1) Kinder, die bis zum Beginn des 30. Juni das 6. Lebensjahr vollendet haben – 2) Kinder, die in der Zeit vom 30. Juni bis zum Beginn des 31. Dezember das 6. Lebensjahr vollenden – 3) Kinder, die bereits früher schulpflichtig geworden sind und im abgelaufenen Schuljahr keinen Schulkindergarten oder Sonderschulkindergarten besucht haben und auch nicht am Unterricht der Klasse 1 teilgenommen haben. – 4) Kinder, die erstmals einen Sonderschulkindergarten bzw. eine Frühziehungsgruppe an der Sonderschule besuchen, sowie schulpflichtige Kinder, die vom Schulbesuch zurückgestellt wurden, jedoch am Unterricht der Klasse 1 teilnehmen

Noch: 6. Einschulungen 2003/2004

| Verwaltungsbezirk a = Zusammen b = weiblich c = Ausländer/-innen zusammen d = Ausländerinnen | | Einschulungen | | | | |
|--|----------|---------------|---------------------------------------|---|---|---|
| | | insgesamt | davon | | | |
| | | | Regel- einschulungen ¹⁾ | vorzeitige Einschulungen ²⁾ | verspätete Einschulungen ³⁾ | sonstige Einschulungen ⁴⁾ |
| Noch: Kreisfreie Stadt Köln | a | 56 | 56 | - | - | - |
| | b | 27 | 27 | - | - | - |
| | c | 2 | 2 | - | - | - |
| | d | 1 | 1 | - | - | - |
| Kreise | | | | | | |
| Rhein-Erft-Kreis | a | 33 | 33 | - | - | - |
| | b | 13 | 13 | - | - | - |
| | c | - | - | - | - | - |
| | d | - | - | - | - | - |
| Oberbergischer Kreis | a | 34 | 34 | - | - | - |
| | b | 19 | 19 | - | - | - |
| | c | - | - | - | - | - |
| | d | - | - | - | - | - |
| Rhein.-Berg. Kreis | a | 26 | 26 | - | - | - |
| | b | 14 | 14 | - | - | - |
| | c | - | - | - | - | - |
| | d | - | - | - | - | - |
| Rhein-Sieg-Kreis | a | 35 | 35 | - | - | - |
| | b | 13 | 13 | - | - | - |
| | c | - | - | - | - | - |
| | d | - | - | - | - | - |
| Reg.-Bez. Köln | a | 275 | 228 | 41 | 6 | - |
| | b | 123 | 102 | 18 | 3 | - |
| | c | 4 | 3 | 1 | - | - |
| | d | 3 | 2 | 1 | - | - |
| davon kreisfreie Städte | a | 147 | 100 | 41 | 6 | - |
| | b | 64 | 43 | 18 | 3 | - |
| | c | 4 | 3 | 1 | - | - |
| | d | 3 | 2 | 1 | - | - |
| Kreise | a | 128 | 128 | - | - | - |
| | b | 59 | 59 | - | - | - |
| | c | - | - | - | - | - |
| | d | - | - | - | - | - |
| Kreisfreie Stadt Münster | a | 35 | 35 | - | - | - |
| | b | 17 | 17 | - | - | - |
| | c | - | - | - | - | - |
| | d | - | - | - | - | - |
| Kreise Recklinghausen | a | 31 | 30 | 1 | - | - |
| | b | 16 | 15 | 1 | - | - |
| | c | - | - | - | - | - |
| | d | - | - | - | - | - |
| Warendorf | a | 16 | 16 | - | - | - |
| | b | 6 | 6 | - | - | - |
| | c | - | - | - | - | - |
| | d | - | - | - | - | - |
| Reg.-Bez. Münster | a | 82 | 81 | 1 | - | - |
| | b | 39 | 38 | 1 | - | - |
| | c | - | - | - | - | - |
| | d | - | - | - | - | - |
| davon kreisfreie Stadt | a | 35 | 35 | - | - | - |
| | b | 17 | 17 | - | - | - |
| | c | - | - | - | - | - |
| | d | - | - | - | - | - |
| Kreise | a | 47 | 46 | 1 | - | - |
| | b | 22 | 21 | 1 | - | - |
| | c | - | - | - | - | - |
| | d | - | - | - | - | - |

Noch: 6. Einschulungen 2003/2004

| Verwaltungsbezirk a = Zusammen b = weiblich c = Ausländer/-innen zusammen d = Ausländerinnen | | Einschulungen | | | | |
|--|----------|---------------|---------------------------------------|---|---|---|
| | | insgesamt | davon | | | |
| | | | Regel- einschulungen ¹⁾ | vorzeitige Einschulungen ²⁾ | verspätete Einschulungen ³⁾ | sonstige Einschulungen ⁴⁾ |
| Kreisfreie Stadt | | | | | | |
| Bielefeld | a | 37 | 37 | - | - | - |
| | b | 16 | 16 | - | - | - |
| | c | 1 | 1 | - | - | - |
| | d | - | - | - | - | - |
| Kreise | | | | | | |
| Gütersloh | a | 28 | 28 | - | - | - |
| | b | 14 | 14 | - | - | - |
| | c | - | - | - | - | - |
| | d | - | - | - | - | - |
| Lippe | a | 36 | - | 36 | - | - |
| | b | 22 | - | 22 | - | - |
| | c | - | - | - | - | - |
| | d | - | - | - | - | - |
| Minden-Lübbecke | a | 24 | 24 | - | - | - |
| | b | 10 | 10 | - | - | - |
| | c | - | - | - | - | - |
| | d | - | - | - | - | - |
| Paderborn | a | 35 | 35 | - | - | - |
| | b | 18 | 18 | - | - | - |
| | c | 1 | 1 | - | - | - |
| | d | - | - | - | - | - |
| Reg.-Bez. Detmold | a | 160 | 124 | 36 | - | - |
| | b | 80 | 58 | 22 | - | - |
| | c | 2 | 2 | - | - | - |
| | d | - | - | - | - | - |
| davon | | | | | | |
| kreisfreie Stadt | a | 37 | 37 | - | - | - |
| | b | 16 | 16 | - | - | - |
| | c | 1 | 1 | - | - | - |
| | d | - | - | - | - | - |
| Kreise | a | 123 | 87 | 36 | - | - |
| | b | 64 | 42 | 22 | - | - |
| | c | 1 | 1 | - | - | - |
| | d | - | - | - | - | - |
| Kreisfreie Städte | | | | | | |
| Bochum | a | 95 | 89 | 4 | 2 | - |
| | b | 42 | 38 | 4 | - | - |
| | c | 2 | 2 | - | - | - |
| | d | 1 | 1 | - | - | - |
| Dortmund | a | 93 | 91 | 2 | - | - |
| | b | 48 | 47 | 1 | - | - |
| | c | 4 | 4 | - | - | - |
| | d | 1 | 1 | - | - | - |
| Hagen | a | 32 | 32 | - | - | - |
| | b | 15 | 15 | - | - | - |
| | c | - | - | - | - | - |
| | d | - | - | - | - | - |
| Hamm | a | 20 | 20 | - | - | - |
| | b | 7 | 7 | - | - | - |
| | c | - | - | - | - | - |
| | d | - | - | - | - | - |
| Herne | a | 53 | 44 | 4 | 5 | - |
| | b | 32 | 28 | 1 | 3 | - |
| | c | - | - | - | - | - |
| | d | - | - | - | - | - |

Noch: 6. Einschulungen 2003/2004

| Verwaltungsbezirk a = Zusammen b = weiblich c = Ausländer/-innen zusammen d = Ausländerinnen | | Einschulungen | | | | |
|--|----------|---------------|---------------------------------------|---|---|---|
| | | insgesamt | davon | | | |
| | | | Regel- einschulungen ¹⁾ | vorzeitige Einschulungen ²⁾ | verspätete Einschulungen ³⁾ | sonstige Einschulungen ⁴⁾ |
| Kreise | | | | | | |
| Ennepe-Ruhr-Kreis | a | 65 | 27 | 38 | - | - |
| | b | 29 | 12 | 17 | - | - |
| | c | 1 | 1 | - | - | - |
| | d | - | - | - | - | - |
| Märkischer Kreis | a | 7 | 7 | - | - | - |
| | b | 3 | 3 | - | - | - |
| | c | - | - | - | - | - |
| | d | - | - | - | - | - |
| Siegen-Wittgenstein | a | 41 | 40 | 1 | - | - |
| | b | 17 | 17 | - | - | - |
| | c | - | - | - | - | - |
| | d | - | - | - | - | - |
| Soest | a | 20 | 20 | - | - | - |
| | b | 13 | 13 | - | - | - |
| | c | - | - | - | - | - |
| | d | - | - | - | - | - |
| Reg.-Bez. Arnsberg | a | 426 | 370 | 49 | 7 | - |
| | b | 206 | 180 | 23 | 3 | - |
| | c | 7 | 7 | - | - | - |
| | d | 2 | 2 | - | - | - |
| davon kreisfreie Städte | a | 293 | 276 | 10 | 7 | - |
| | b | 144 | 135 | 6 | 3 | - |
| | c | 6 | 6 | - | - | - |
| | d | 2 | 2 | - | - | - |
| Kreise | a | 133 | 94 | 39 | - | - |
| | b | 62 | 45 | 17 | - | - |
| | c | 1 | 1 | - | - | - |
| | d | - | - | - | - | - |
| Nordrhein-Westfalen | a | 1 324 | 1 166 | 138 | 20 | - |
| | b | 629 | 547 | 73 | 9 | - |
| | c | 17 | 16 | 1 | - | - |
| | d | 8 | 7 | 1 | - | - |
| davon kreisfreie Städte | a | 784 | 708 | 56 | 20 | - |
| | b | 369 | 331 | 29 | 9 | - |
| | c | 14 | 13 | 1 | - | - |
| | d | 7 | 6 | 1 | - | - |
| Kreise | a | 540 | 458 | 82 | - | - |
| | b | 260 | 216 | 44 | - | - |
| | c | 3 | 3 | - | - | - |
| | d | 1 | 1 | - | - | - |

Weiterbildungskollegs

1. Schuleckdaten 2003/2004

| Verwaltungsbezirk | Schulen | Klassen | Schüler/-innen | | | | | | | | |
|-----------------------------|-----------|----------|----------------|--------------|-------------------|--------------|-------------------|------------|-------------------|-------------------|-----------------------------|
| | | | ins-gesamt | weiblich | | ausländisch | | | Aussiedler/-innen | | je Lehrer/-in ¹⁾ |
| | | | | Anzahl | in % von Spalte 3 | zu-sammen | in % von Spalte 3 | weiblich | Anzahl | in % von Spalte 3 | |
| | | | 1 | 2 | 3 | 4 | 5 | 6 | 7 | 8 | 9 |
| Kreisfreie Städte | | | | | | | | | | | |
| Düsseldorf | 3 | x | 1 169 | 544 | 46,5 | 255 | 21,8 | 101 | 12 | 1,0 | 17,4 |
| Duisburg | 1 | x | 390 | 216 | 55,4 | 91 | 23,3 | 48 | 21 | 5,4 | 19,5 |
| Essen | 3 | x | 1 080 | 546 | 50,6 | 184 | 17,0 | 75 | 38 | 3,5 | 16,1 |
| Krefeld | 1 | x | 370 | 173 | 46,8 | 79 | 21,4 | 34 | 44 | 11,9 | 28,5 |
| Mönchengladbach | 1 | x | 622 | 300 | 48,2 | 134 | 21,5 | 63 | 74 | 11,9 | 18,8 |
| Mülheim an der Ruhr | - | x | - | - | - | - | - | - | - | - | - |
| Oberhausen | 1 | x | 288 | 132 | 45,8 | 10 | 3,5 | 4 | - | - | 12,0 |
| Remscheid | 1 | x | 166 | 71 | 42,8 | 56 | 33,7 | 28 | 16 | 9,6 | 11,9 |
| Solingen | - | x | - | - | - | - | - | - | - | - | - |
| Wuppertal | 3 | x | 1 101 | 488 | 44,3 | 265 | 24,1 | 101 | 72 | 6,5 | 16,0 |
| Kreise | | | | | | | | | | | |
| Kleve | - | x | - | - | - | - | - | - | - | - | - |
| Mettmann | 1 | x | 206 | 99 | 48,1 | 49 | 23,8 | 20 | 14 | 6,8 | 13,7 |
| Rhein-Kreis Neuss | 2 | x | 674 | 326 | 48,4 | 95 | 14,1 | 31 | 34 | 5,0 | 14,0 |
| Viersen | 1 | x | 591 | 299 | 50,6 | 64 | 10,8 | 28 | 3 | 0,5 | 18,5 |
| Wesel | - | x | - | - | - | - | - | - | - | - | - |
| Reg.-Bez. Düsseldorf | 18 | x | 6 657 | 3 194 | 48,0 | 1 282 | 19,3 | 533 | 328 | 4,9 | 16,6 |
| davon | | | | | | | | | | | |
| kreisfreie Städte | 14 | x | 5 186 | 2 470 | 47,6 | 1 074 | 20,7 | 454 | 277 | 5,3 | 16,9 |
| Kreise | 4 | x | 1 471 | 724 | 49,2 | 208 | 14,1 | 79 | 51 | 3,5 | 15,5 |
| Kreisfreie Städte | | | | | | | | | | | |
| Aachen | 2 | x | 920 | 483 | 52,5 | 295 | 32,1 | 160 | 63 | 6,8 | 24,2 |
| Bonn | 2 | x | 1 570 | 701 | 44,6 | 343 | 21,8 | 133 | 64 | 4,1 | 18,9 |
| Köln | 4 | x | 3 241 | 1 611 | 49,7 | 904 | 27,9 | 439 | 57 | 1,8 | 18,2 |
| Leverkusen | - | x | - | - | - | - | - | - | - | - | - |
| Kreise | | | | | | | | | | | |
| Aachen | 1 | x | 413 | 211 | 51,1 | 42 | 10,2 | 26 | - | - | 11,5 |
| Düren | - | x | - | - | - | - | - | - | - | - | - |
| Rhein-Erft-Kreis | - | x | - | - | - | - | - | - | - | - | - |
| Euskirchen | - | x | - | - | - | - | - | - | - | - | - |
| Heinsberg | 1 | x | 418 | 236 | 56,5 | - | - | - | 418 | 100,0 | 11,3 |
| Oberbergischer Kreis | - | x | - | - | - | - | - | - | - | - | - |
| Rhein.-Berg. Kreis | - | x | - | - | - | - | - | - | - | - | - |
| Rhein-Sieg Kreis | 1 | x | 480 | 241 | 50,2 | 51 | 10,6 | 23 | 78 | 16,3 | 14,5 |
| Reg.-Bez. Köln | 11 | x | 7 042 | 3 483 | 49,5 | 1 635 | 23,2 | 781 | 680 | 9,7 | 17,4 |
| davon | | | | | | | | | | | |
| kreisfreie Städte | 8 | x | 5 731 | 2 795 | 48,8 | 1 542 | 26,9 | 732 | 184 | 3,2 | 19,2 |
| Kreise | 3 | x | 1 311 | 688 | 52,5 | 93 | 7,1 | 49 | 496 | 37,8 | 12,4 |
| Kreisfreie Städte | | | | | | | | | | | |
| Bottrop | - | x | - | - | - | - | - | - | - | - | - |
| Gelsenkirchen | 2 | x | 1 133 | 516 | 45,5 | 309 | 27,3 | 133 | 48 | 4,2 | 25,2 |
| Münster | 3 | x | 1 155 | 538 | 46,6 | 110 | 9,5 | 47 | 45 | 3,9 | 15,0 |

1) hauptamtliche/BAT- sowie nebenamtliche/nebenberufliche und Nicht-BAT-Lehrerinnen und -Lehrer

Noch: 1. Schuleckdaten 2003/2004

| Verwaltungsbezirk | Schulen | Klassen | Schüler/-innen | | | | | | | | |
|----------------------------|-----------|----------|----------------|---------------|-------------------|--------------|-------------------|--------------|-------------------|-------------------|-----------------------------|
| | | | ins-gesamt | weiblich | | ausländisch | | | Aussiedler/-innen | | je Lehrer/-in ¹⁾ |
| | | | | Anzahl | in % von Spalte 3 | zu-sammen | in % von Spalte 3 | weiblich | Anzahl | in % von Spalte 3 | |
| | | | 1 | 2 | 3 | 4 | 5 | 6 | 7 | 8 | 9 |
| Kreise | | | | | | | | | | | |
| Borken | 3 | x | 802 | 439 | 54,7 | 137 | 17,1 | 71 | 22 | 2,7 | 21,1 |
| Coesfeld | – | x | – | – | – | – | – | – | – | – | – |
| Recklinghausen | – | x | – | – | – | – | – | – | – | – | – |
| Steinfurt | 2 | x | 604 | 326 | 54,0 | 94 | 15,6 | 58 | 92 | 15,2 | 14,4 |
| Warendorf | – | x | – | – | – | – | – | – | – | – | – |
| Reg.-Bez. Münster | 10 | x | 3 694 | 1 819 | 49,2 | 650 | 17,6 | 309 | 207 | 5,6 | 18,3 |
| davon | | | | | | | | | | | |
| kreisfreie Städte | 5 | x | 2 288 | 1 054 | 46,1 | 419 | 18,3 | 180 | 93 | 4,1 | 18,8 |
| Kreise | 5 | x | 1 406 | 765 | 54,4 | 231 | 16,4 | 129 | 114 | 8,1 | 17,6 |
| Kreisfreie Stadt | | | | | | | | | | | |
| Bielefeld | 3 | x | 1 378 | 697 | 50,6 | 135 | 9,8 | 70 | 95 | 6,9 | 17,0 |
| Kreise | | | | | | | | | | | |
| Gütersloh | – | x | – | – | – | – | – | – | – | – | – |
| Herford | – | x | – | – | – | – | – | – | – | – | – |
| Höxter | – | x | – | – | – | – | – | – | – | – | – |
| Lippe | – | x | – | – | – | – | – | – | – | – | – |
| Minden-Lübbecke | 1 | x | 434 | 218 | 50,2 | 21 | 4,8 | 10 | 65 | 15,0 | 16,1 |
| Paderborn | 2 | x | 838 | 322 | 38,4 | 51 | 6,1 | 16 | 51 | 6,1 | 15,5 |
| Reg.-Bez. Detmold | 6 | x | 2 650 | 1 237 | 46,7 | 207 | 7,8 | 96 | 211 | 8,0 | 16,4 |
| davon | | | | | | | | | | | |
| kreisfreie Stadt | 3 | x | 1 378 | 697 | 50,6 | 135 | 9,8 | 70 | 95 | 6,9 | 17,0 |
| Kreise | 3 | x | 1 272 | 540 | 42,5 | 72 | 5,7 | 26 | 116 | 9,1 | 15,7 |
| Kreisfreie Städte | | | | | | | | | | | |
| Bochum | 1 | x | 863 | 447 | 51,8 | 247 | 28,6 | 130 | 71 | 8,2 | 18,8 |
| Dortmund | 3 | x | 1 659 | 828 | 49,9 | 398 | 24,0 | 193 | 29 | 1,7 | 15,7 |
| Hagen | 1 | x | 1 446 | 788 | 54,5 | 419 | 29,0 | 227 | 97 | 6,7 | 18,5 |
| Hamm | – | x | – | – | – | – | – | – | – | – | – |
| Herne | – | x | – | – | – | – | – | – | – | – | – |
| Kreise | | | | | | | | | | | |
| Ennepe-Ruhr-Kreis | – | x | – | – | – | – | – | – | – | – | – |
| Hochsauerlandkreis | 1 | x | 160 | 80 | 50,0 | 5 | 3,1 | 2 | 8 | 5,0 | 14,5 |
| Märkischer Kreis | – | x | – | – | – | – | – | – | – | – | – |
| Olpe | – | x | – | – | – | – | – | – | – | – | – |
| Siegen-Wittgenstein | 2 | x | 710 | 339 | 47,7 | 79 | 11,1 | 46 | 51 | 7,2 | 15,8 |
| Soest | 1 | x | 650 | 309 | 47,5 | 59 | 9,1 | 38 | 109 | 16,8 | 18,1 |
| Unna | 1 | x | 537 | 270 | 50,3 | 129 | 24,0 | 71 | 106 | 19,7 | 22,4 |
| Reg.-Bez. Arnsberg | 10 | x | 6 025 | 3 061 | 50,8 | 1 336 | 22,2 | 707 | 471 | 7,8 | 17,4 |
| davon | | | | | | | | | | | |
| kreisfreie Städte | 5 | x | 3 968 | 2 063 | 52,0 | 1 064 | 26,8 | 550 | 197 | 5,0 | 17,3 |
| Kreise | 5 | x | 2 057 | 998 | 48,5 | 272 | 13,2 | 157 | 274 | 13,3 | 17,7 |
| Nordrhein-Westfalen | 55 | x | 26 068 | 12 794 | 49,1 | 5 110 | 19,6 | 2 426 | 1 897 | 7,3 | 17,2 |
| davon | | | | | | | | | | | |
| kreisfreie Städte | 35 | x | 18 551 | 9 079 | 48,9 | 4 234 | 22,8 | 1 986 | 846 | 4,6 | 17,9 |
| Kreise | 20 | x | 7 517 | 3 715 | 49,4 | 876 | 11,7 | 440 | 1 051 | 14,0 | 15,7 |

2. Verteilung der Teilnehmerpopulation 2003/2004

| Verwaltungsbezirk a = Zusammen b = weiblich c = Ausländer/-innen zusammen d = Ausländerinnen | | Teilnehmer/-innen | | | | | | | insgesamt |
|--|---|-------------------|-------------|-----|-----|-----|----|----|-----------|
| | | davon | | | | | | | |
| | | im Vorkurs | im Semester | | | | | | |
| 1 | 2 | | 3 | 4 | 5 | 6 | | | |
| Kreisfreie Städte | | | | | | | | | |
| Düsseldorf | a | 109 | 231 | 226 | 319 | 169 | 81 | 34 | 1 169 |
| | b | 48 | 120 | 105 | 135 | 78 | 38 | 20 | 544 |
| | c | 45 | 45 | 49 | 73 | 34 | 6 | 3 | 255 |
| | d | 20 | 27 | 18 | 22 | 11 | 2 | 1 | 101 |
| Duisburg | | | | | | | | | |
| | a | 38 | 140 | 61 | 86 | 34 | 19 | 12 | 390 |
| | b | 14 | 80 | 31 | 47 | 22 | 14 | 8 | 216 |
| | c | 8 | 32 | 7 | 26 | 11 | 7 | - | 91 |
| | d | - | 18 | 3 | 15 | 7 | 5 | - | 48 |
| Essen | | | | | | | | | |
| | a | 204 | 196 | 206 | 223 | 125 | 45 | 81 | 1 080 |
| | b | 106 | 84 | 104 | 124 | 52 | 17 | 59 | 546 |
| | c | 98 | 22 | 30 | 13 | 13 | - | 8 | 184 |
| | d | 40 | 9 | 14 | 5 | 3 | - | 4 | 75 |
| Krefeld | | | | | | | | | |
| | a | 63 | 98 | 95 | 63 | 51 | - | - | 370 |
| | b | 33 | 37 | 49 | 30 | 24 | - | - | 173 |
| | c | 11 | 26 | 23 | 12 | 7 | - | - | 79 |
| | d | 5 | 11 | 9 | 6 | 3 | - | - | 34 |
| Mönchengladbach | | | | | | | | | |
| | a | 65 | 290 | 131 | 94 | 42 | - | - | 622 |
| | b | 33 | 132 | 66 | 47 | 22 | - | - | 300 |
| | c | 46 | 55 | 16 | 14 | 3 | - | - | 134 |
| | d | 23 | 24 | 8 | 6 | 2 | - | - | 63 |
| Mülheim an der Ruhr | | | | | | | | | |
| | a | - | - | - | - | - | - | - | - |
| | b | - | - | - | - | - | - | - | - |
| | c | - | - | - | - | - | - | - | - |
| | d | - | - | - | - | - | - | - | - |
| Oberhausen | | | | | | | | | |
| | a | - | 84 | 65 | 64 | 22 | 38 | 15 | 288 |
| | b | - | 34 | 28 | 33 | 11 | 17 | 9 | 132 |
| | c | - | 4 | 4 | - | - | 1 | 1 | 10 |
| | d | - | 1 | 2 | - | - | 1 | - | 4 |
| Remscheid | | | | | | | | | |
| | a | 18 | 32 | 50 | 37 | 29 | - | - | 166 |
| | b | 10 | 7 | 26 | 12 | 16 | - | - | 71 |
| | c | 8 | 15 | 22 | 5 | 6 | - | - | 56 |
| | d | 5 | 4 | 13 | 3 | 3 | - | - | 28 |
| Solingen | | | | | | | | | |
| | a | - | - | - | - | - | - | - | - |
| | b | - | - | - | - | - | - | - | - |
| | c | - | - | - | - | - | - | - | - |
| | d | - | - | - | - | - | - | - | - |
| Wuppertal | | | | | | | | | |
| | a | 133 | 194 | 280 | 255 | 143 | 66 | 30 | 1 101 |
| | b | 53 | 77 | 121 | 115 | 70 | 36 | 16 | 488 |
| | c | 43 | 55 | 66 | 59 | 27 | 10 | 5 | 265 |
| | d | 13 | 20 | 22 | 28 | 11 | 6 | 1 | 101 |
| Kreise | | | | | | | | | |
| Kleve | | | | | | | | | |
| | a | - | - | - | - | - | - | - | - |
| | b | - | - | - | - | - | - | - | - |
| | c | - | - | - | - | - | - | - | - |
| | d | - | - | - | - | - | - | - | - |
| Mettmann | | | | | | | | | |
| | a | 28 | 98 | - | 80 | - | - | - | 206 |
| | b | 19 | 47 | - | 33 | - | - | - | 99 |
| | c | 18 | 16 | - | 15 | - | - | - | 49 |
| | d | 12 | 4 | - | 4 | - | - | - | 20 |

Noch: 2. Verteilung der Teilnehmerpopulation 2003/2004

| Verwaltungsbezirk a = Zusammen b = weiblich c = Ausländer/-innen zusammen d = Ausländerinnen | | Teilnehmer/-innen | | | | | | | insgesamt |
|--|----------|-------------------|--------------|--------------|--------------|------------|------------|------------|--------------|
| | | davon | | | | | | | |
| | | im Vorkurs | im Semester | | | | | | |
| 1 | 2 | | 3 | 4 | 5 | 6 | | | |
| Noch: Kreise | | | | | | | | | |
| Rhein-Erft-Kreis | a | - | - | - | - | - | - | - | - |
| | b | - | - | - | - | - | - | - | - |
| | c | - | - | - | - | - | - | - | - |
| | d | - | - | - | - | - | - | - | - |
| Euskirchen | | | | | | | | | |
| | a | - | - | - | - | - | - | - | - |
| | b | - | - | - | - | - | - | - | - |
| | c | - | - | - | - | - | - | - | - |
| | d | - | - | - | - | - | - | - | - |
| Heinsberg | | | | | | | | | |
| | a | - | - | - | 140 | 108 | 82 | 88 | 418 |
| | b | - | - | - | 83 | 57 | 41 | 55 | 236 |
| | c | - | - | - | - | - | - | - | - |
| | d | - | - | - | - | - | - | - | - |
| Oberbergischer Kreis | | | | | | | | | |
| | a | - | - | - | - | - | - | - | - |
| | b | - | - | - | - | - | - | - | - |
| | c | - | - | - | - | - | - | - | - |
| | d | - | - | - | - | - | - | - | - |
| Rhein.-Berg. Kreis | | | | | | | | | |
| | a | - | - | - | - | - | - | - | - |
| | b | - | - | - | - | - | - | - | - |
| | c | - | - | - | - | - | - | - | - |
| | d | - | - | - | - | - | - | - | - |
| Rhein-Sieg Kreis | | | | | | | | | |
| | a | 95 | 95 | 83 | 81 | 64 | 32 | 30 | 480 |
| | b | 46 | 41 | 37 | 43 | 31 | 24 | 19 | 241 |
| | c | 7 | 11 | 11 | 6 | 11 | - | 5 | 51 |
| | d | 2 | 4 | 6 | 3 | 6 | - | 2 | 23 |
| Reg.-Bez. Köln | | | | | | | | | |
| | a | 1 366 | 1 482 | 1 276 | 1 358 | 861 | 380 | 319 | 7 042 |
| | b | 657 | 715 | 640 | 635 | 431 | 206 | 199 | 3 483 |
| | c | 543 | 341 | 309 | 223 | 160 | 32 | 27 | 1 635 |
| | d | 269 | 148 | 150 | 87 | 95 | 17 | 15 | 781 |
| davon | | | | | | | | | |
| kreisfreie Städte | | | | | | | | | |
| | a | 1 233 | 1 290 | 1 136 | 1 045 | 638 | 215 | 174 | 5 731 |
| | b | 590 | 622 | 576 | 462 | 318 | 116 | 111 | 2 795 |
| | c | 530 | 324 | 288 | 210 | 142 | 28 | 20 | 1 542 |
| | d | 263 | 141 | 136 | 81 | 84 | 14 | 13 | 732 |
| Kreise | | | | | | | | | |
| | a | 133 | 192 | 140 | 313 | 223 | 165 | 145 | 1 311 |
| | b | 67 | 93 | 64 | 173 | 113 | 90 | 88 | 688 |
| | c | 13 | 17 | 21 | 13 | 18 | 4 | 7 | 93 |
| | d | 6 | 7 | 14 | 6 | 11 | 3 | 2 | 49 |
| Kreisfreie Städte | | | | | | | | | |
| Bottrop | | | | | | | | | |
| | a | - | - | - | - | - | - | - | - |
| | b | - | - | - | - | - | - | - | - |
| | c | - | - | - | - | - | - | - | - |
| | d | - | - | - | - | - | - | - | - |
| Gelsenkirchen | | | | | | | | | |
| | a | 234 | 384 | 181 | 194 | 78 | 52 | 10 | 1 133 |
| | b | 111 | 162 | 86 | 94 | 28 | 30 | 5 | 516 |
| | c | 146 | 54 | 45 | 31 | 30 | 2 | 1 | 309 |
| | d | 62 | 24 | 18 | 19 | 7 | 2 | 1 | 133 |
| Münster | | | | | | | | | |
| | a | 147 | 293 | 193 | 234 | 124 | 121 | 43 | 1 155 |
| | b | 63 | 132 | 88 | 111 | 48 | 69 | 27 | 538 |
| | c | 27 | 33 | 18 | 18 | 10 | 2 | 2 | 110 |
| | d | 9 | 16 | 7 | 7 | 4 | 2 | 2 | 47 |

Noch: 2. Verteilung der Teilnehmerpopulation 2003/2004

| Verwaltungsbezirk a = Zusammen b = weiblich c = Ausländer/-innen zusammen d = Ausländerinnen | | Teilnehmer/-innen | | | | | | | insgesamt |
|--|----------|-------------------|--------------|--------------|--------------|--------------|--------------|-------------|---------------|
| | | davon | | | | | | im Semester | |
| | | im Vorkurs | | | | | | | |
| | 1 | | 2 | 3 | 4 | 5 | 6 | | |
| Noch. Kreise | | | | | | | | | |
| Hochsauerlandkreis | a | – | 81 | – | 59 | – | 20 | – | 160 |
| | b | – | 35 | – | 28 | – | 17 | – | 80 |
| | c | – | 4 | – | 1 | – | – | – | 5 |
| | d | – | 2 | – | – | – | – | – | 2 |
| Märkischer Kreis | | | | | | | | | |
| | a | – | – | – | – | – | – | – | – |
| | b | – | – | – | – | – | – | – | – |
| | c | – | – | – | – | – | – | – | – |
| | d | – | – | – | – | – | – | – | – |
| Olpe | | | | | | | | | |
| | a | – | – | – | – | – | – | – | – |
| | b | – | – | – | – | – | – | – | – |
| | c | – | – | – | – | – | – | – | – |
| | d | – | – | – | – | – | – | – | – |
| Siegen-Wittgenstein | | | | | | | | | |
| | a | 27 | 200 | 134 | 182 | 93 | 65 | 9 | 710 |
| | b | 16 | 77 | 72 | 81 | 46 | 46 | 1 | 339 |
| | c | 7 | 23 | 21 | 19 | 5 | 4 | – | 79 |
| | d | 5 | 11 | 15 | 10 | 2 | 3 | – | 46 |
| Soest | | | | | | | | | |
| | a | – | 365 | – | 207 | – | 78 | – | 650 |
| | b | – | 167 | – | 95 | – | 47 | – | 309 |
| | c | – | 34 | – | 18 | – | 7 | – | 59 |
| | d | – | 23 | – | 9 | – | 6 | – | 38 |
| Unna | | | | | | | | | |
| | a | 208 | 126 | 54 | 102 | 21 | 21 | 5 | 537 |
| | b | 118 | 56 | 25 | 42 | 8 | 17 | 4 | 270 |
| | c | 102 | 9 | 7 | 8 | 1 | 2 | – | 129 |
| | d | 60 | 2 | 2 | 4 | 1 | 2 | – | 71 |
| Reg.-Bez. Arnsberg | | | | | | | | | |
| | a | 876 | 1 723 | 764 | 1 453 | 552 | 521 | 136 | 6 025 |
| | b | 541 | 800 | 379 | 709 | 263 | 306 | 63 | 3 061 |
| | c | 583 | 274 | 170 | 162 | 79 | 50 | 18 | 1 336 |
| | d | 349 | 128 | 79 | 76 | 34 | 33 | 8 | 707 |
| davon | | | | | | | | | |
| kreisfreie Städte | | | | | | | | | |
| | a | 641 | 951 | 576 | 903 | 438 | 337 | 122 | 3 968 |
| | b | 407 | 465 | 282 | 463 | 209 | 179 | 58 | 2 063 |
| | c | 474 | 204 | 142 | 116 | 73 | 37 | 18 | 1 064 |
| | d | 284 | 90 | 62 | 53 | 31 | 22 | 8 | 550 |
| Kreise | | | | | | | | | |
| | a | 235 | 772 | 188 | 550 | 114 | 184 | 14 | 2 057 |
| | b | 134 | 335 | 97 | 246 | 54 | 127 | 5 | 998 |
| | c | 109 | 70 | 28 | 46 | 6 | 13 | – | 272 |
| | d | 65 | 38 | 17 | 23 | 3 | 11 | – | 157 |
| Nordrhein-Westfalen | | | | | | | | | |
| | a | 3 886 | 6 581 | 4 502 | 5 621 | 2 873 | 1 713 | 892 | 26 068 |
| | b | 1 988 | 3 080 | 2 215 | 2 696 | 1 368 | 938 | 509 | 12 794 |
| | c | 1 718 | 1 086 | 851 | 776 | 469 | 132 | 78 | 5 110 |
| | d | 881 | 488 | 385 | 339 | 222 | 75 | 36 | 2 426 |
| davon | | | | | | | | | |
| kreisfreie Städte | | | | | | | | | |
| | a | 3 156 | 4 496 | 3 429 | 3 742 | 2 060 | 1 071 | 597 | 18 551 |
| | b | 1 612 | 2 115 | 1 680 | 1 777 | 977 | 564 | 354 | 9 079 |
| | c | 1 477 | 901 | 726 | 599 | 371 | 98 | 62 | 4 234 |
| | d | 748 | 402 | 320 | 257 | 172 | 55 | 32 | 1 986 |
| Kreise | | | | | | | | | |
| | a | 730 | 2 085 | 1 073 | 1 879 | 813 | 642 | 295 | 7 517 |
| | b | 376 | 965 | 535 | 919 | 391 | 374 | 155 | 3 715 |
| | c | 241 | 185 | 125 | 177 | 98 | 34 | 16 | 876 |
| | d | 133 | 86 | 65 | 82 | 50 | 20 | 4 | 440 |

3. Schulabgängerinnen und -abgänger im Abgangsjahr 2003

| Verwaltungsbezirk a = Zusammen b = weiblich c = Ausländer/-innen zusammen d = Ausländerinnen | Schulabgänger/-innen | | | | | | | | | |
|--|--|------------------------------------|-----------|--------------------------------------|------------------------------------|----|----|------------------------|--------------------|-----------|
| | mit Hauptschulabschluss nach Jahrgang 09 | | | mit Sekundarabschluss I | | | | mit Fachhochschulreife | mit Hochschulreife | insgesamt |
| | zu-sammen | darunter mit Qualifikationsvermerk | zu-sammen | davon mit | | | | | | |
| | | | | Hauptschulabschluss nach Jahrgang 10 | Fachoberschulreife | | | | | |
| | | | | zu-sammen | darunter mit Qualifikationsvermerk | | | | | |
| Kreisfreie Städte | | | | | | | | | | |
| Düsseldorf | a | 2 | – | 88 | 3 | 85 | 52 | 45 | 96 | 231 |
| | b | 1 | – | 40 | 2 | 38 | 28 | 21 | 65 | 127 |
| | c | 2 | – | 30 | 2 | 28 | 14 | 7 | 11 | 50 |
| | d | 1 | – | 12 | 1 | 11 | 8 | 2 | 9 | 24 |
| Duisburg | a | 1 | – | 20 | 7 | 13 | 1 | 31 | 21 | 73 |
| | b | 1 | – | 9 | 2 | 7 | – | 18 | 16 | 44 |
| | c | 1 | – | 6 | 4 | 2 | – | 10 | 6 | 23 |
| | d | 1 | – | 2 | 1 | 1 | – | 6 | 6 | 15 |
| Essen | a | 104 | – | 49 | 6 | 43 | 30 | 30 | 87 | 270 |
| | b | 52 | – | 29 | 4 | 25 | 18 | 17 | 43 | 141 |
| | c | 6 | – | 16 | – | 16 | 7 | 2 | 4 | 28 |
| | d | 2 | – | 8 | – | 8 | 3 | 1 | 2 | 13 |
| Krefeld | a | 5 | – | 71 | 2 | 69 | 30 | – | – | 76 |
| | b | 4 | – | 41 | 1 | 40 | 19 | – | – | 45 |
| | c | 3 | – | 11 | – | 11 | 3 | – | – | 14 |
| | d | 3 | – | 7 | – | 7 | 2 | – | – | 10 |
| Mönchengladbach | a | 44 | – | 97 | 43 | 54 | 54 | – | – | 141 |
| | b | 22 | – | 47 | 22 | 25 | 25 | – | – | 69 |
| | c | 5 | – | 11 | 6 | 5 | 5 | – | – | 16 |
| | d | 3 | – | 3 | 3 | – | – | – | – | 6 |
| Mülheim an der Ruhr | a | – | – | – | – | – | – | – | – | – |
| | b | – | – | – | – | – | – | – | – | – |
| | c | – | – | – | – | – | – | – | – | – |
| | d | – | – | – | – | – | – | – | – | – |
| Oberhausen | a | – | – | 51 | 24 | 27 | 14 | 9 | 44 | 104 |
| | b | – | – | 27 | 15 | 12 | 8 | 7 | 24 | 58 |
| | c | – | – | 5 | 5 | – | – | 1 | 3 | 9 |
| | d | – | – | 4 | 4 | – | – | 1 | 3 | 8 |
| Remscheid | a | 2 | – | 19 | 2 | 17 | 1 | – | – | 21 |
| | b | 1 | – | 8 | – | 8 | – | – | – | 9 |
| | c | – | – | 5 | 1 | 4 | – | – | – | 5 |
| | d | – | – | 2 | – | 2 | – | – | – | 2 |
| Solingen | a | – | – | – | – | – | – | – | – | – |
| | b | – | – | – | – | – | – | – | – | – |
| | c | – | – | – | – | – | – | – | – | – |
| | d | – | – | – | – | – | – | – | – | – |
| Wuppertal | a | 10 | – | 104 | 29 | 75 | 34 | 29 | 87 | 230 |
| | b | 3 | – | 36 | 12 | 24 | 12 | 13 | 45 | 97 |
| | c | 3 | – | 41 | 10 | 31 | 10 | 8 | 14 | 66 |
| | d | – | – | 7 | 2 | 5 | 3 | 3 | 7 | 17 |

Noch: 3. Schulabgängerinnen und -abgänger im Abgangsjahr 2003

| Verwaltungsbezirk a = Zusammen b = weiblich c = Ausländer/-innen zusammen d = Ausländerinnen | Schulabgänger/-innen | | | | | | | | | |
|--|---|--|-------------------------|--|--------------------|------------|----------------------------------|-------------------------|----------------|--------------|
| | mit Hauptschulabschluss nach Jahrgang 09 | | mit Sekundarabschluss I | | | | mit Fach- hoch- schulreife | mit Hoch- schulreife | ins- gesamt | |
| | zu- sammen | darunter mit Quali- fika-tions- vermerk | zu- sammen | davon mit | | | | | | |
| | | | | Haupt- schul- abschluss nach Jahrgang 10 | Fachoberschulreife | | | | | |
| | | | zu- sammen | darunter mit Quali- fika-tions- vermerk | | | | | | |
| Kreise | | | | | | | | | | |
| Kleve | a | - | - | - | - | - | - | - | - | |
| | b | - | - | - | - | - | - | - | - | |
| | c | - | - | - | - | - | - | - | - | |
| | d | - | - | - | - | - | - | - | - | |
| Mettmann | a | 61 | - | 25 | - | 25 | 25 | 12 | - | 98 |
| | b | 29 | - | 13 | - | 13 | 13 | 4 | - | 46 |
| | c | - | - | - | - | - | - | - | - | - |
| | d | - | - | - | - | - | - | - | - | - |
| Rhein-Kreis Neuss | a | 4 | - | 43 | 3 | 40 | 9 | 37 | 66 | 150 |
| | b | - | - | 18 | 1 | 17 | 6 | 17 | 33 | 68 |
| | c | 2 | - | 5 | 1 | 4 | - | 5 | 2 | 14 |
| | d | - | - | 2 | - | 2 | - | 3 | 1 | 6 |
| Viersen | a | - | - | - | - | - | - | 51 | 50 | 101 |
| | b | - | - | - | - | - | - | 20 | 25 | 45 |
| | c | - | - | - | - | - | - | 3 | 6 | 9 |
| | d | - | - | - | - | - | - | 1 | 3 | 4 |
| Wesel | a | - | - | - | - | - | - | - | - | - |
| | b | - | - | - | - | - | - | - | - | - |
| | c | - | - | - | - | - | - | - | - | - |
| | d | - | - | - | - | - | - | - | - | - |
| Reg.-Bez. Düsseldorf | a | 233 | - | 567 | 119 | 448 | 250 | 244 | 451 | 1 495 |
| | b | 113 | - | 268 | 59 | 209 | 129 | 117 | 251 | 749 |
| | c | 22 | - | 130 | 29 | 101 | 39 | 36 | 46 | 234 |
| | d | 10 | - | 47 | 11 | 36 | 16 | 17 | 31 | 105 |
| davon | | | | | | | | | | |
| kreisfreie Städte | a | 168 | - | 499 | 116 | 383 | 216 | 144 | 335 | 1 146 |
| | b | 84 | - | 237 | 58 | 179 | 110 | 76 | 193 | 590 |
| | c | 20 | - | 125 | 28 | 97 | 39 | 28 | 38 | 211 |
| | d | 10 | - | 45 | 11 | 34 | 16 | 13 | 27 | 95 |
| Kreise | a | 65 | - | 68 | 3 | 65 | 34 | 100 | 116 | 349 |
| | b | 29 | - | 31 | 1 | 30 | 19 | 41 | 58 | 159 |
| | c | 2 | - | 5 | 1 | 4 | - | 8 | 8 | 23 |
| | d | - | - | 2 | - | 2 | - | 4 | 4 | 10 |
| Kreisfreie Städte | | | | | | | | | | |
| Aachen | a | 68 | - | 69 | 22 | 47 | 17 | 13 | 36 | 186 |
| | b | 25 | - | 36 | 16 | 20 | 6 | 7 | 17 | 85 |
| | c | 18 | - | 15 | 7 | 8 | 2 | 7 | 10 | 50 |
| | d | 5 | - | 11 | 6 | 5 | 1 | 3 | 4 | 23 |
| Bonn | a | 43 | - | 126 | 34 | 92 | 92 | 49 | 48 | 266 |
| | b | 14 | - | 53 | 12 | 41 | 41 | 22 | 34 | 123 |
| | c | 17 | - | 42 | 10 | 32 | 32 | 12 | 11 | 82 |
| | d | 5 | - | 16 | 4 | 12 | 12 | 5 | 7 | 33 |

Noch: 3. Schulabgängerinnen und -abgänger im Abgangsjahr 2003

| Verwaltungsbezirk a = Zusammen b = weiblich c = Ausländer/-innen zusammen d = Ausländerinnen | | Schulabgänger/-innen | | | | | | | | |
|--|----------|---|--|-------------------------|--|--------------------|---------------|----------------------------------|-------------------------|----------------|
| | | mit Hauptschulabschluss nach Jahrgang 09 | | mit Sekundarabschluss I | | | | mit Fach- hoch- schulreife | mit Hoch- schulreife | ins- gesamt |
| | | zu- sammen | darunter mit Quali- fika-tions- vermerk | zu- sammen | davon mit | | | | | |
| | | | | | Haupt- schul- abschluss nach Jahrgang 10 | Fachoberschulreife | zu- sammen | | | |
| Reg.-Bez. Münster | a | 109 | - | 346 | 106 | 240 | | 183 | 147 | 209 |
| | b | 44 | - | 164 | 48 | 116 | 94 | 81 | 122 | 411 |
| | c | 34 | - | 64 | 16 | 48 | 43 | 38 | 6 | 142 |
| | d | 16 | - | 32 | 8 | 24 | 21 | 20 | 3 | 71 |
| davon | | | | | | | | | | |
| kreisfreie Städte | a | 87 | - | 168 | 57 | 111 | 108 | 67 | 131 | 453 |
| | b | 39 | - | 66 | 25 | 41 | 40 | 35 | 76 | 216 |
| | c | 29 | - | 42 | 10 | 32 | 31 | 5 | 6 | 82 |
| | d | 13 | - | 17 | 4 | 13 | 12 | 3 | 3 | 36 |
| Kreise | a | 22 | - | 178 | 49 | 129 | 75 | 80 | 78 | 358 |
| | b | 5 | - | 98 | 23 | 75 | 54 | 46 | 46 | 195 |
| | c | 5 | - | 22 | 6 | 16 | 12 | 33 | - | 60 |
| | d | 3 | - | 15 | 4 | 11 | 9 | 17 | - | 35 |
| Kreisfreie Stadt | | | | | | | | | | |
| Bielefeld | a | 26 | - | 79 | 31 | 48 | 48 | 19 | 84 | 208 |
| | b | 14 | - | 42 | 17 | 25 | 25 | 10 | 49 | 115 |
| | c | 5 | - | 14 | 5 | 9 | 9 | 2 | 7 | 28 |
| | d | 4 | - | 8 | 3 | 5 | 5 | 1 | 6 | 19 |
| Kreise | | | | | | | | | | |
| Gütersloh | a | - | - | - | - | - | - | - | - | - |
| | b | - | - | - | - | - | - | - | - | - |
| | c | - | - | - | - | - | - | - | - | - |
| | d | - | - | - | - | - | - | - | - | - |
| Herford | a | - | - | - | - | - | - | - | - | - |
| | b | - | - | - | - | - | - | - | - | - |
| | c | - | - | - | - | - | - | - | - | - |
| | d | - | - | - | - | - | - | - | - | - |
| Höxter | a | - | - | - | - | - | - | - | - | - |
| | b | - | - | - | - | - | - | - | - | - |
| | c | - | - | - | - | - | - | - | - | - |
| | d | - | - | - | - | - | - | - | - | - |
| Lippe | a | - | - | - | - | - | - | - | - | - |
| | b | - | - | - | - | - | - | - | - | - |
| | c | - | - | - | - | - | - | - | - | - |
| | d | - | - | - | - | - | - | - | - | - |
| Minden-Lübbecke | a | 5 | - | 68 | 10 | 58 | 15 | 16 | 40 | 129 |
| | b | 1 | - | 35 | 4 | 31 | 9 | 9 | 21 | 66 |
| | c | - | - | 3 | - | 3 | - | - | 2 | 5 |
| | d | - | - | 1 | - | 1 | - | - | 1 | 2 |
| Paderborn | a | 80 | - | 55 | 8 | 47 | 20 | 30 | 72 | 237 |
| | b | 30 | - | 22 | 1 | 21 | 9 | 12 | 29 | 93 |
| | c | 4 | - | - | - | - | - | 2 | - | 6 |
| | d | 3 | - | - | - | - | - | 1 | - | 4 |

Noch: 3. Schulabgängerinnen und -abgänger im Abgangsjahr 2003

| Verwaltungsbezirk a = Zusammen b = weiblich c = Ausländer/-innen zusammen d = Ausländerinnen | Schulabgänger/-innen | | | | | | | | | |
|--|---|--|-------------------------|--|--------------------|---------------|----------------------------------|-------------------------|----------------|--|
| | mit Hauptschulabschluss nach Jahrgang 09 | | mit Sekundarabschluss I | | | | mit Fach- hoch- schulreife | mit Hoch- schulreife | ins- gesamt | |
| | zu- sammen | darunter mit Quali- fika-tions- vermerk | zu- sammen | davon mit | | | | | | |
| | | | | Haupt- schul- abschluss nach Jahrgang 10 | Fachoberschulreife | zu- sammen | | | | darunter mit Quali- fika-tions- vermerk |
| Noch: Kreise | | | | | | | | | | |
| Märkischer Kreis | a | - | - | - | - | - | - | - | - | |
| | b | - | - | - | - | - | - | - | - | |
| | c | - | - | - | - | - | - | - | - | |
| | d | - | - | - | - | - | - | - | - | |
| Olpe | a | - | - | - | - | - | - | - | - | |
| | b | - | - | - | - | - | - | - | - | |
| | c | - | - | - | - | - | - | - | - | |
| | d | - | - | - | - | - | - | - | - | |
| Siegen-Wittgenstein | a | 4 | - | 19 | 5 | 14 | 4 | 53 | 43 | 119 |
| | b | 2 | - | 12 | 2 | 10 | 3 | 20 | 15 | 49 |
| | c | 2 | - | 4 | 1 | 3 | 1 | - | 3 | 9 |
| | d | 1 | - | 3 | 1 | 2 | 1 | - | - | 4 |
| Soest | a | - | - | 23 | - | 23 | 23 | 40 | 46 | 109 |
| | b | - | - | 5 | - | 5 | 5 | 18 | 29 | 52 |
| | c | - | - | - | - | - | - | 5 | 3 | 8 |
| | d | - | - | - | - | - | - | 1 | 2 | 3 |
| Unna | a | - | - | 45 | - | 45 | 45 | 21 | 9 | 75 |
| | b | - | - | 16 | - | 16 | 16 | 10 | 4 | 30 |
| | c | - | - | - | - | - | - | - | - | - |
| | d | - | - | - | - | - | - | - | - | - |
| Reg.-Bez. Arnsberg | a | 123 | - | 423 | 152 | 271 | 239 | 283 | 330 | 1 159 |
| | b | 68 | - | 186 | 76 | 110 | 95 | 124 | 175 | 553 |
| | c | 55 | - | 84 | 46 | 38 | 30 | 21 | 26 | 186 |
| | d | 29 | - | 34 | 18 | 16 | 12 | 7 | 11 | 81 |
| davon kreisfreie Städte | a | 119 | - | 334 | 147 | 187 | 165 | 160 | 221 | 834 |
| | b | 66 | - | 152 | 74 | 78 | 70 | 72 | 121 | 411 |
| | c | 53 | - | 80 | 45 | 35 | 29 | 16 | 19 | 168 |
| | d | 28 | - | 31 | 17 | 14 | 11 | 6 | 9 | 74 |
| Kreise | a | 4 | - | 89 | 5 | 84 | 74 | 123 | 109 | 325 |
| | b | 2 | - | 34 | 2 | 32 | 25 | 52 | 54 | 142 |
| | c | 2 | - | 4 | 1 | 3 | 1 | 5 | 7 | 18 |
| | d | 1 | - | 3 | 1 | 2 | 1 | 1 | 2 | 7 |
| Nordrhein-Westfalen | a | 783 | - | 1 966 | 558 | 1 408 | 1 018 | 946 | 1 691 | 5 386 |
| | b | 353 | - | 920 | 269 | 651 | 484 | 436 | 953 | 2 662 |
| | c | 197 | - | 422 | 147 | 275 | 188 | 137 | 127 | 883 |
| | d | 94 | - | 179 | 66 | 113 | 79 | 59 | 75 | 407 |
| kreisfreie Städte | a | 607 | - | 1 477 | 483 | 994 | 769 | 516 | 1 026 | 3 626 |
| | b | 286 | - | 685 | 238 | 447 | 353 | 243 | 597 | 1 811 |
| | c | 184 | - | 388 | 139 | 249 | 175 | 83 | 103 | 758 |
| | d | 87 | - | 158 | 61 | 97 | 69 | 35 | 63 | 343 |
| Kreise | a | 176 | - | 489 | 75 | 414 | 249 | 430 | 665 | 1 760 |
| | b | 67 | - | 235 | 31 | 204 | 131 | 193 | 356 | 851 |
| | c | 13 | - | 34 | 8 | 26 | 13 | 54 | 24 | 125 |
| | d | 7 | - | 21 | 5 | 16 | 10 | 24 | 12 | 64 |

4. Lehrergrunddaten 2003/2004

| Verwaltungsbezirk | Lehrer/-innen | | | | | | | | | | | | | |
|-----------------------------|----------------|------------------------------------|------------|-----------------------------------|-------------------------|-------------|------------------------------------|-------------------------|------------------|------------------------------------|-------------------------|---------------------|------------------------------------|-------------------------|
| | ins- gesamt | in % aller Lehrer/ -innen | weiblich | | | ausländisch | | | darunter | | | | | |
| | | | Anzahl | in % aller Lehre- rinnen | in % von Spalte 1 | Anzahl | in % aller Lehrer/ -innen | in % von Spalte 1 | hauptamtlich/BAT | | | vollzeitbeschäftigt | | |
| | | | | | | | | | Anzahl | in % aller Lehrer/ -innen | in % von Spalte 1 | Anzahl | in % aller Lehrer/ -innen | in % von Spalte 1 |
| 1 | 2 | 3 | 4 | 5 | 6 | 7 | 8 | 9 | 10 | 11 | 12 | 13 | 14 | |
| Kreisfreie Städte | | | | | | | | | | | | | | |
| Düsseldorf | 67 | 4,4 | 26 | 3,7 | 38,8 | - | - | - | 67 | 4,5 | 100,0 | 55 | 5,0 | 82,1 |
| Duisburg | 20 | 1,3 | 12 | 1,7 | 60,0 | - | - | - | 20 | 1,3 | 100,0 | 12 | 1,1 | 60,0 |
| Essen | 67 | 4,4 | 30 | 4,2 | 44,8 | 1 | 5,9 | 1,5 | 64 | 4,3 | 95,5 | 45 | 4,1 | 67,2 |
| Krefeld | 13 | 0,9 | 6 | 0,8 | 46,2 | - | - | - | 13 | 0,9 | 100,0 | 11 | 1,0 | 84,6 |
| Mönchengladbach | 33 | 2,2 | 20 | 2,8 | 60,6 | - | - | - | 32 | 2,2 | 97,0 | 16 | 1,5 | 48,5 |
| Mülheim an der Ruhr | - | - | - | - | - | - | - | - | - | - | - | - | - | - |
| Oberhausen | 24 | 1,6 | 10 | 1,4 | 41,7 | 2 | 11,8 | 8,3 | 24 | 1,6 | 100,0 | 19 | 1,7 | 79,2 |
| Remscheid | 14 | 0,9 | 9 | 1,3 | 64,3 | 1 | 5,9 | 7,1 | 13 | 0,9 | 92,9 | 6 | 0,5 | 42,9 |
| Solingen | - | - | - | - | - | - | - | - | - | - | - | - | - | - |
| Wuppertal | 69 | 4,5 | 33 | 4,7 | 47,8 | - | - | - | 69 | 4,6 | 100,0 | 45 | 4,1 | 65,2 |
| Kreise | | | | | | | | | | | | | | |
| Kleve | - | - | - | - | - | - | - | - | - | - | - | - | - | - |
| Mettmann | 15 | 1,0 | 10 | 1,4 | 66,7 | - | - | - | 12 | 0,8 | 80,0 | 3 | 0,3 | 20,0 |
| Rhein-Kreis Neuss | 48 | 3,2 | 19 | 2,7 | 39,6 | 1 | 5,9 | 2,1 | 47 | 3,2 | 97,9 | 30 | 2,7 | 62,5 |
| Viersen | 32 | 2,1 | 15 | 2,1 | 46,9 | - | - | - | 32 | 2,2 | 100,0 | 25 | 2,3 | 78,1 |
| Wesel | - | - | - | - | - | - | - | - | - | - | - | - | - | - |
| Reg.-Bez. Düsseldorf | 402 | 26,5 | 190 | 26,9 | 47,3 | 5 | 29,4 | 1,2 | 393 | 26,4 | 97,8 | 267 | 24,4 | 66,4 |
| davon | | | | | | | | | | | | | | |
| kreisfreie Städte | 307 | 20,2 | 146 | 20,7 | 47,6 | 4 | 23,5 | 1,3 | 302 | 20,3 | 98,4 | 209 | 19,1 | 68,1 |
| Kreise | 95 | 6,3 | 44 | 6,2 | 46,3 | 1 | 5,9 | 1,1 | 91 | 6,1 | 95,8 | 58 | 5,3 | 61,1 |
| Kreisfreie Städte | | | | | | | | | | | | | | |
| Aachen | 38 | 2,5 | 18 | 2,5 | 47,4 | 1 | 5,9 | 2,6 | 38 | 2,6 | 100,0 | 34 | 3,1 | 89,5 |
| Bonn | 83 | 5,5 | 49 | 6,9 | 59,0 | 1 | 5,9 | 1,2 | 83 | 5,6 | 100,0 | 57 | 5,2 | 68,7 |
| Köln | 178 | 11,7 | 102 | 14,4 | 57,3 | 4 | 23,5 | 2,2 | 178 | 12,0 | 100,0 | 130 | 11,9 | 73,0 |
| Leverkusen | - | - | - | - | - | - | - | - | - | - | - | - | - | - |
| Kreise | | | | | | | | | | | | | | |
| Aachen | 36 | 2,4 | 20 | 2,8 | 55,6 | 1 | 5,9 | 2,8 | 36 | 2,4 | 100,0 | 22 | 2,0 | 61,1 |
| Düren | - | - | - | - | - | - | - | - | - | - | - | - | - | - |
| Rhein-Erft-Kreis | - | - | - | - | - | - | - | - | - | - | - | - | - | - |
| Euskirchen | - | - | - | - | - | - | - | - | - | - | - | - | - | - |
| Heinsberg | 37 | 2,4 | 15 | 2,1 | 40,5 | 1 | 5,9 | 2,7 | 37 | 2,5 | 100,0 | 34 | 3,1 | 91,9 |
| Oberbergischer Kreis | - | - | - | - | - | - | - | - | - | - | - | - | - | - |
| Rhein.-Berg. Kreis | - | - | - | - | - | - | - | - | - | - | - | - | - | - |
| Rhein-Sieg Kreis | 33 | 2,2 | 13 | 1,8 | 39,4 | - | - | - | 33 | 2,2 | 100,0 | 24 | 2,2 | 72,7 |
| Reg.-Bez. Köln | 405 | 26,7 | 217 | 30,7 | 53,6 | 8 | 47,1 | 2,0 | 405 | 27,3 | 100,0 | 301 | 27,5 | 74,3 |
| davon | | | | | | | | | | | | | | |
| kreisfreie Städte | 299 | 19,7 | 169 | 23,9 | 56,5 | 6 | 35,3 | 2,0 | 299 | 20,1 | 100,0 | 221 | 20,2 | 73,9 |
| Kreise | 106 | 7,0 | 48 | 6,8 | 45,3 | 2 | 11,8 | 1,9 | 106 | 7,1 | 100,0 | 80 | 7,3 | 75,5 |
| Kreisfreie Städte | | | | | | | | | | | | | | |
| Boitrop | - | - | - | - | - | - | - | - | - | - | - | - | - | - |
| Gelsenkirchen | 45 | 3,0 | 23 | 3,3 | 51,1 | - | - | - | 44 | 3,0 | 97,8 | 37 | 3,4 | 82,2 |
| Münster | 77 | 5,1 | 38 | 5,4 | 49,4 | - | - | - | 73 | 4,9 | 94,8 | 47 | 4,3 | 61,0 |
| Kreise | | | | | | | | | | | | | | |
| Borken | 38 | 2,5 | 14 | 2,0 | 36,8 | - | - | - | 38 | 2,6 | 100,0 | 34 | 3,1 | 89,5 |
| Coesfeld | - | - | - | - | - | - | - | - | - | - | - | - | - | - |
| Recklinghausen | - | - | - | - | - | - | - | - | - | - | - | - | - | - |
| Steinfurt | 42 | 2,8 | 19 | 2,7 | 45,2 | - | - | - | 37 | 2,5 | 88,1 | 26 | 2,4 | 61,9 |
| Warendorf | - | - | - | - | - | - | - | - | - | - | - | - | - | - |

1) abgeordnete, beurlaubte und langfristig erkrankte Lehrkräfte

Noch: 4. Lehrergrunddaten 2003/2004

| Verwaltungsbezirk | Lehrer/-innen | | | | | | | | | | | | | |
|--|----------------|------------------------------------|------------|----------------------------------|-------------------------|-------------|------------------------------------|-------------------------|------------------|------------------------------------|-------------------------|---------------------|------------------------------------|-------------------------|
| | ins- gesamt | in % aller Lehrer/ -innen | weiblich | | | ausländisch | | | darunter | | | | | |
| | | | Anzahl | in % aller Lehr- rinnen | in % von Spalte 1 | Anzahl | in % aller Lehrer/ -innen | in % von Spalte 1 | hauptamtlich/BAT | | | vollzeitbeschäftigt | | |
| | | | | | | | | | Anzahl | in % aller Lehrer/ -innen | in % von Spalte 1 | Anzahl | in % aller Lehrer/ -innen | in % von Spalte 1 |
| 1 | 2 | 3 | 4 | 5 | 6 | 7 | 8 | 9 | 10 | 11 | 12 | 13 | 14 | |
| Reg.-Bez. Münster | 202 | 13,3 | 94 | 13,3 | 46,5 | - | - | - | 192 | 12,9 | 95,0 | 144 | 13,1 | 71,3 |
| davon | | | | | | | | | | | | | | |
| kreisfreie Städte | 122 | 8,0 | 61 | 8,6 | 50,0 | - | - | - | 117 | 7,9 | 95,9 | 84 | 7,7 | 68,9 |
| Kreise | 80 | 5,3 | 33 | 4,7 | 41,3 | - | - | - | 75 | 5,0 | 93,8 | 60 | 5,5 | 75,0 |
| Kreisfreie Stadt | | | | | | | | | | | | | | |
| Bielefeld | 81 | 5,3 | 33 | 4,7 | 40,7 | - | - | - | 78 | 5,2 | 96,3 | 51 | 4,7 | 63,0 |
| Kreise | | | | | | | | | | | | | | |
| Gütersloh | - | - | - | - | - | - | - | - | - | - | - | - | - | - |
| Herford | - | - | - | - | - | - | - | - | - | - | - | - | - | - |
| Höxter | - | - | - | - | - | - | - | - | - | - | - | - | - | - |
| Lippe | - | - | - | - | - | - | - | - | - | - | - | - | - | - |
| Minden-Lübbecke | 27 | 1,8 | 4 | 0,6 | 14,8 | - | - | - | 27 | 1,8 | 100,0 | 22 | 2,0 | 81,5 |
| Paderborn | 54 | 3,6 | 21 | 3,0 | 38,9 | - | - | - | 52 | 3,5 | 96,3 | 46 | 4,2 | 85,2 |
| Reg.-Bez. Detmold | 162 | 10,7 | 58 | 8,2 | 35,8 | - | - | - | 157 | 10,6 | 96,9 | 119 | 10,9 | 73,5 |
| davon | | | | | | | | | | | | | | |
| kreisfreie Stadt | 81 | 5,3 | 33 | 4,7 | 40,7 | - | - | - | 78 | 5,2 | 96,3 | 51 | 4,7 | 63,0 |
| Kreise | 81 | 5,3 | 25 | 3,5 | 30,9 | - | - | - | 79 | 5,3 | 97,5 | 68 | 6,2 | 84,0 |
| Kreisfreie Städte | | | | | | | | | | | | | | |
| Bochum | 46 | 3,0 | 21 | 3,0 | 45,7 | 1 | 5,9 | 2,2 | 45 | 3,0 | 97,8 | 33 | 3,0 | 71,7 |
| Dortmund | 106 | 7,0 | 40 | 5,7 | 37,7 | 1 | 5,9 | 0,9 | 105 | 7,1 | 99,1 | 86 | 7,8 | 81,1 |
| Hagen | 78 | 5,1 | 39 | 5,5 | 50,0 | 2 | 11,8 | 2,6 | 76 | 5,1 | 97,4 | 57 | 5,2 | 73,1 |
| Hamm | - | - | - | - | - | - | - | - | - | - | - | - | - | - |
| Herne | - | - | - | - | - | - | - | - | - | - | - | - | - | - |
| Kreise | | | | | | | | | | | | | | |
| Ennepe-Ruhr-Kreis | - | - | - | - | - | - | - | - | - | - | - | - | - | - |
| Hochsauerlandkreis | 11 | 0,7 | 5 | 0,7 | 45,5 | - | - | - | 11 | 0,7 | 100,0 | 8 | 0,7 | 72,7 |
| Märkischer Kreis | - | - | - | - | - | - | - | - | - | - | - | - | - | - |
| Olpe | - | - | - | - | - | - | - | - | - | - | - | - | - | - |
| Siegen-Wittgenstein | 45 | 3,0 | 17 | 2,4 | 37,8 | - | - | - | 42 | 2,8 | 93,3 | 38 | 3,5 | 84,4 |
| Soest | 36 | 2,4 | 13 | 1,8 | 36,1 | - | - | - | 36 | 2,4 | 100,0 | 24 | 2,2 | 66,7 |
| Unna | 24 | 1,6 | 12 | 1,7 | 50,0 | - | - | - | 24 | 1,6 | 100,0 | 19 | 1,7 | 79,2 |
| Reg.-Bez. Arnsberg | 346 | 22,8 | 147 | 20,8 | 42,5 | 4 | 23,5 | 1,2 | 339 | 22,8 | 98,0 | 265 | 24,2 | 76,6 |
| davon | | | | | | | | | | | | | | |
| kreisfreie Städte | 230 | 15,2 | 100 | 14,2 | 43,5 | 4 | 23,5 | 1,7 | 226 | 15,2 | 98,3 | 176 | 16,1 | 76,5 |
| Kreise | 116 | 7,6 | 47 | 6,7 | 40,5 | - | - | - | 113 | 7,6 | 97,4 | 89 | 8,1 | 76,7 |
| Nordrhein-Westfalen | 1 517 | 100 | 706 | 100 | 46,5 | 17 | 100 | 1,1 | 1 486 | 100 | 98,0 | 1 096 | 100 | 72,2 |
| davon | | | | | | | | | | | | | | |
| kreisfreie Städte | 1 039 | 68,5 | 509 | 72,1 | 49,0 | 14 | 82,4 | 1,3 | 1 022 | 68,8 | 98,4 | 741 | 67,6 | 71,3 |
| Kreise | 478 | 31,5 | 197 | 27,9 | 41,2 | 3 | 17,6 | 0,6 | 464 | 31,2 | 97,1 | 355 | 32,4 | 74,3 |
| darunter langfristig abwesende Lehrer/-innen ¹⁾ | 25 | 1,6 | 13 | 1,8 | 52,0 | - | - | - | 25 | 1,7 | 100,0 | 20 | 1,8 | 80,0 |

5. Erteilte wöchentliche Unterrichtsstunden 2003/2004

| Verwaltungsbezirk | Erteilte wöchentliche Unterrichtsstunden | | | | | | | | | | | | | je 100 Schüler/ -innen |
|-----------------------------|--|-------------------------------|----------------|----------------------|------------------|----------------------|---------------------------------|-----------------|----------------------|--|---------------------|----------------------|---|---------------------------------|
| | der Lehrer/-innen | | | | | | | | | | darunter Mehrarbeit | | | |
| | ins- gesamt | in % aller Stun- den | weiblich | | davon | | | | | | | | | |
| | | | Anzahl | in % von Sp. 1 | hauptamtlich/BAT | | | na/nb/Nicht-BAT | | | | | | |
| | | | | | Anzahl | in % von Sp. 1 | je ha/BAT- Lehrer/ -in | Anzahl | in % von Sp. 1 | je na/nb/ Nicht- BAT- Lehrer/ -in | Anzahl | in % von Sp. 1 | je Lehrer/ -in mit Mehr- arbeit | |
| 1 | 2 | 3 | 4 | 5 | 6 | 7 | 8 | 9 | 10 | 11 | 12 | 13 | 14 | |
| Kreisfreie Städte | | | | | | | | | | | | | | |
| Düsseldorf | 1 163,0 | 4,5 | 434,0 | 37,3 | 1 163,0 | 100,0 | 17,4 | - | - | - | 8,0 | 0,7 | 4,0 | 99,5 |
| Duisburg | 346,0 | 1,3 | 179,0 | 51,7 | 346,0 | 100,0 | 17,3 | - | - | - | - | - | - | 88,7 |
| Essen | 1 144,0 | 4,4 | 511,0 | 44,7 | 1 129,0 | 98,7 | 17,6 | 15,0 | 1,3 | 5,0 | 41,0 | 3,6 | 3,2 | 105,9 |
| Krefeld | 251,0 | 1,0 | 111,0 | 44,2 | 251,0 | 100,0 | 19,3 | - | - | - | - | - | - | 67,8 |
| Mönchengladbach | 559,0 | 2,1 | 304,0 | 54,4 | 557,0 | 99,6 | 17,4 | 2,0 | 0,4 | 2,0 | - | - | - | 89,9 |
| Mülheim an der Ruhr | - | - | - | - | - | - | - | - | - | - | - | - | - | - |
| Oberhausen | 394,0 | 1,5 | 188,0 | 47,7 | 394,0 | 100,0 | 16,4 | - | - | - | - | - | - | 136,8 |
| Remscheid | 163,0 | 0,6 | 86,0 | 52,8 | 155,0 | 95,1 | 11,9 | 8,0 | 4,9 | 8,0 | - | - | - | 98,2 |
| Solingen | - | - | - | - | - | - | - | - | - | - | - | - | - | - |
| Wuppertal | 1 178,0 | 4,5 | 515,0 | 43,7 | 1 178,0 | 100,0 | 17,1 | - | - | - | 1,0 | 0,1 | 1,0 | 107,0 |
| Kreise | | | | | | | | | | | | | | |
| Kleve | - | - | - | - | - | - | - | - | - | - | - | - | - | - |
| Mettmann | 163,0 | 0,6 | 128,0 | 78,5 | 150,0 | 92,0 | 12,5 | 13,0 | 8,0 | 4,3 | - | - | - | 79,1 |
| Rhein-Kreis Neuss | 807,0 | 3,1 | 263,0 | 32,6 | 798,0 | 98,9 | 17,0 | 9,0 | 1,1 | 9,0 | - | - | - | 119,7 |
| Viersen | 593,0 | 2,3 | 272,0 | 45,9 | 593,0 | 100,0 | 18,5 | - | - | - | - | - | - | 100,3 |
| Wesel | - | - | - | - | - | - | - | - | - | - | - | - | - | - |
| Reg.-Bez. Düsseldorf | 6 761,0 | 25,9 | 2 991,0 | 44,2 | 6 714,0 | 99,3 | 17,1 | 47,0 | 0,7 | 5,2 | 50,0 | 0,7 | 3,1 | 101,6 |
| davon | | | | | | | | | | | | | | |
| kreisfreie Städte | 5 198,0 | 19,9 | 2 328,0 | 44,8 | 5 173,0 | 99,5 | 17,1 | 25,0 | 0,5 | 5,0 | 50,0 | 1,0 | 3,1 | 100,2 |
| Kreise | 1 563,0 | 6,0 | 663,0 | 42,4 | 1 541,0 | 98,6 | 16,9 | 22,0 | 1,4 | 5,5 | - | - | - | 106,3 |
| Kreisfreie Städte | | | | | | | | | | | | | | |
| Aachen | 670,0 | 2,6 | 279,0 | 41,6 | 670,0 | 100,0 | 17,6 | - | - | - | 9,0 | 1,3 | 1,5 | 72,8 |
| Bonn | 1 413,0 | 5,4 | 849,0 | 60,1 | 1 413,0 | 100,0 | 17,0 | - | - | - | 6,0 | 0,4 | 6,0 | 90,0 |
| Köln | 3 246,0 | 12,5 | 1 924,0 | 59,3 | 3 246,0 | 100,0 | 18,2 | - | - | - | - | - | - | 100,2 |
| Leverkusen | - | - | - | - | - | - | - | - | - | - | - | - | - | - |
| Kreise | | | | | | | | | | | | | | |
| Aachen | 604,0 | 2,3 | 292,0 | 48,3 | 604,0 | 100,0 | 16,8 | - | - | - | - | - | - | 146,2 |
| Düren | - | - | - | - | - | - | - | - | - | - | - | - | - | - |
| Rhein-Erft-Kreis | - | - | - | - | - | - | - | - | - | - | - | - | - | - |
| Euskirchen | - | - | - | - | - | - | - | - | - | - | - | - | - | - |
| Heinsberg | 675,0 | 2,6 | 288,0 | 42,7 | 675,0 | 100,0 | 18,2 | - | - | - | - | - | - | 161,5 |
| Oberbergischer Kreis | - | - | - | - | - | - | - | - | - | - | - | - | - | - |
| Rhein.-Berg. Kreis | - | - | - | - | - | - | - | - | - | - | - | - | - | - |
| Rhein-Sieg Kreis | 507,0 | 1,9 | 197,0 | 38,9 | 507,0 | 100,0 | 15,4 | - | - | - | - | - | - | 105,6 |
| Reg.-Bez. Köln | 7 115,0 | 27,3 | 3 829,0 | 53,8 | 7 115,0 | 100,0 | 17,6 | - | - | - | 15,0 | 0,2 | 2,1 | 101,0 |
| davon | | | | | | | | | | | | | | |
| kreisfreie Städte | 5 329,0 | 20,4 | 3 052,0 | 57,3 | 5 329,0 | 100,0 | 17,8 | - | - | - | 15,0 | 0,3 | 2,1 | 93,0 |
| Kreise | 1 786,0 | 6,9 | 777,0 | 43,5 | 1 786,0 | 100,0 | 16,8 | - | - | - | - | - | - | 136,2 |
| Kreisfreie Städte | | | | | | | | | | | | | | |
| Bottrop | - | - | - | - | - | - | - | - | - | - | - | - | - | - |
| Gelsenkirchen | 853,0 | 3,3 | 456,0 | 53,5 | 851,0 | 99,8 | 19,3 | 2,0 | 0,2 | 2,0 | - | - | - | 75,3 |
| Münster | 1 256,0 | 4,8 | 566,0 | 45,1 | 1 220,0 | 97,1 | 16,7 | 36,0 | 2,9 | 9,0 | 1,0 | 0,1 | 1,0 | 108,7 |

Noch: 5. Erteilte wöchentliche Unterrichtsstunden 2003/2004

| Verwaltungsbezirk | Erteilte wöchentliche Unterrichtsstunden | | | | | | | | | | | | | je 100 Schüler/ -innen |
|----------------------------|--|-------------------------------|-----------------|----------------------|------------------|----------------------|---------------------------------|-----------------|----------------------|--|---------------------|----------------------|---|---------------------------------|
| | der Lehrer/-innen | | | | | | | | | | darunter Mehrarbeit | | | |
| | ins- gesamt | in % aller Stun- den | weiblich | | davon | | | | | | | | | |
| | | | Anzahl | in % von Sp. 1 | hauptamtlich/BAT | | | na/nb/Nicht-BAT | | | | | | |
| | | | | | Anzahl | in % von Sp. 1 | je ha/BAT- Lehrer/ -in | Anzahl | in % von Sp. 1 | je na/nb/ Nicht- BAT- Lehrer/ -in | Anzahl | in % von Sp. 1 | je Lehrer/ -in mit Mehr- arbeit | |
| 1 | 2 | 3 | 4 | 5 | 6 | 7 | 8 | 9 | 10 | 11 | 12 | 13 | 14 | |
| Kreise | | | | | | | | | | | | | | |
| Borken | 735,0 | 2,8 | 261,0 | 35,5 | 735,0 | 100,0 | 19,3 | - | - | - | 2,0 | 0,3 | 1,0 | 91,6 |
| Coesfeld | - | - | - | - | - | - | - | - | - | - | - | - | - | - |
| Recklinghausen | - | - | - | - | - | - | - | - | - | - | - | - | - | - |
| Steinfurt | 668,0 | 2,6 | 296,0 | 44,3 | 643,0 | 96,3 | 17,4 | 25,0 | 3,7 | 5,0 | - | - | - | 110,6 |
| Warendorf | - | - | - | - | - | - | - | - | - | - | - | - | - | - |
| Reg.-Bez. Münster | 3 512,0 | 13,5 | 1 579,0 | 45,0 | 3 449,0 | 98,2 | 18,0 | 63,0 | 1,8 | 6,3 | 3,0 | 0,1 | 1,0 | 95,1 |
| davon | | | | | | | | | | | | | | |
| kreisfreie Städte | 2 109,0 | 8,1 | 1 022,0 | 48,5 | 2 071,0 | 98,2 | 17,7 | 38,0 | 1,8 | 7,6 | 1,0 | 0 | 1,0 | 92,2 |
| Kreise | 1 403,0 | 5,4 | 557,0 | 39,7 | 1 378,0 | 98,2 | 18,4 | 25,0 | 1,8 | 5,0 | 2,0 | 0,1 | 1,0 | 99,8 |
| Kreisfreie Stadt | | | | | | | | | | | | | | |
| Bielefeld | 1 374,0 | 5,3 | 538,0 | 39,2 | 1 355,0 | 98,6 | 17,4 | 19,0 | 1,4 | 6,3 | - | - | - | 99,7 |
| Kreise | | | | | | | | | | | | | | |
| Gütersloh | - | - | - | - | - | - | - | - | - | - | - | - | - | - |
| Herford | - | - | - | - | - | - | - | - | - | - | - | - | - | - |
| Höxter | - | - | - | - | - | - | - | - | - | - | - | - | - | - |
| Lippe | - | - | - | - | - | - | - | - | - | - | - | - | - | - |
| Minden-Lübbecke | 468,0 | 1,8 | 70,0 | 15,0 | 468,0 | 100,0 | 17,3 | - | - | - | - | - | - | 107,8 |
| Paderborn | 965,0 | 3,7 | 355,0 | 36,8 | 936,0 | 97,0 | 18,0 | 29,0 | 3,0 | 14,5 | - | - | - | 115,2 |
| Reg.-Bez. Detmold | 2 807,0 | 10,8 | 963,0 | 34,3 | 2 759,0 | 98,3 | 17,6 | 48,0 | 1,7 | 9,6 | - | - | - | 105,9 |
| davon | | | | | | | | | | | | | | |
| kreisfreie Stadt | 1 374,0 | 5,3 | 538,0 | 39,2 | 1 355,0 | 98,6 | 17,4 | 19,0 | 1,4 | 6,3 | - | - | - | 99,7 |
| Kreise | 1 433,0 | 5,5 | 425,0 | 29,7 | 1 404,0 | 98,0 | 17,8 | 29,0 | 2,0 | 14,5 | - | - | - | 112,7 |
| Kreisfreie Städte | | | | | | | | | | | | | | |
| Bochum | 784,0 | 3,0 | 359,0 | 45,8 | 781,0 | 99,6 | 17,4 | 3,0 | 0,4 | 3,0 | 6,0 | 0,8 | 6,0 | 90,8 |
| Dortmund | 1 771,0 | 6,8 | 640,0 | 36,1 | 1 771,0 | 100,0 | 16,9 | - | - | - | - | - | - | 106,8 |
| Hagen | 1 288,0 | 4,9 | 607,0 | 47,1 | 1 270,0 | 98,6 | 16,7 | 18,0 | 1,4 | 9,0 | - | - | - | 89,1 |
| Hamm | - | - | - | - | - | - | - | - | - | - | - | - | - | - |
| Herne | - | - | - | - | - | - | - | - | - | - | - | - | - | - |
| Kreise | | | | | | | | | | | | | | |
| Ennepe-Ruhr-Kreis | - | - | - | - | - | - | - | - | - | - | - | - | - | - |
| Hochsauerlandkreis | 183,0 | 0,7 | 61,0 | 33,3 | 183,0 | 100,0 | 16,6 | - | - | - | - | - | - | 114,4 |
| Märkischer Kreis | - | - | - | - | - | - | - | - | - | - | - | - | - | - |
| Olpe | - | - | - | - | - | - | - | - | - | - | - | - | - | - |
| Siegen-Wittgenstein | 772,0 | 3,0 | 292,0 | 37,8 | 755,0 | 97,8 | 18,0 | 17,0 | 2,2 | 5,7 | - | - | - | 108,7 |
| Soest | 634,0 | 2,4 | 235,0 | 37,1 | 634,0 | 100,0 | 17,6 | - | - | - | - | - | - | 97,5 |
| Unna | 445,0 | 1,7 | 217,0 | 48,8 | 445,0 | 100,0 | 18,5 | - | - | - | - | - | - | 82,9 |
| Reg.-Bez. Arnsberg | 5 877,0 | 22,5 | 2 411,0 | 41,0 | 5 839,0 | 99,4 | 17,2 | 38,0 | 0,6 | 5,4 | 6,0 | 0,1 | 6,0 | 97,5 |
| davon | | | | | | | | | | | | | | |
| kreisfreie Städte | 3 843,0 | 14,7 | 1 606,0 | 41,8 | 3 822,0 | 99,5 | 16,9 | 21,0 | 0,5 | 5,3 | 6,0 | 0,2 | 6,0 | 96,8 |
| Kreise | 2 034,0 | 7,8 | 805,0 | 39,6 | 2 017,0 | 99,2 | 17,8 | 17,0 | 0,8 | 5,7 | - | - | - | 98,9 |
| Nordrhein-Westfalen | 26 072,0 | 100 | 11 773,0 | 45,2 | 25 876,0 | 99,2 | 17,4 | 196,0 | 0,8 | 6,3 | 74,0 | 0,3 | 2,7 | 100,0 |
| davon | | | | | | | | | | | | | | |
| kreisfreie Städte | 17 853,0 | 68,5 | 8 546,0 | 47,9 | 17 750,0 | 99,4 | 17,4 | 103,0 | 0,6 | 6,1 | 72,0 | 0,4 | 2,9 | 96,2 |
| Kreise | 8 219,0 | 31,5 | 3 227,0 | 39,3 | 8 126,0 | 98,9 | 17,5 | 93,0 | 1,1 | 6,6 | 2,0 | 0 | 1,0 | 109,3 |

Gesamtübersichten

1. Schülerinnen und Schüler 2003/2004 nach Schuljahrgang und schulischer Herkunft

| Schuljahrgang Bildungsstufe | Schüler/-innen | | | | | | | | | | ins- gesamt | |
|---|----------------------------------|------------------------------------|-------------------------|-------------------------|------------------------|-----------------------|--------------------------|-------------------------------------|--|--|----------------|----------------|
| | mit der schulischen Herkunft aus | | | | | | | | | mit sonstiger Herkunft ²⁾ | | |
| | Ein- schu- lungen | dem Schul- kinder- garten | der Grund- schule | der Haupt- schule | der Real- schule | dem Gymna- sium | der Gesamt- schule | der freien Waldorf- schule | der Sonder- schule ¹⁾ | | | |
| a = Zusammen b = weiblich c = Ausländer/-innen zusammen d = Ausländerinnen | | | | | | | | | | | | |
| Grundschule | | | | | | | | | | | | |
| 00 ³⁾ | a | 8 309 | 880 | - | - | - | - | - | - | - | 14 | 9 203 |
| | b | 2 991 | 300 | - | - | - | - | - | - | - | 8 | 3 299 |
| | c | 2 489 | 235 | - | - | - | - | - | - | - | 8 | 2 732 |
| | d | 989 | 93 | - | - | - | - | - | - | - | 5 | 1 087 |
| 01 | a | 187 916 | 8 373 | 2 480 | - | - | - | - | 5 | 100 | 234 | 199 108 |
| | b | 93 078 | 2 959 | 1 130 | - | - | - | - | 4 | 38 | 109 | 97 318 |
| | c | 27 219 | 2 474 | 906 | - | - | - | - | 2 | 5 | 130 | 30 736 |
| | d | 13 442 | 984 | 418 | - | - | - | - | 2 | 2 | 60 | 14 908 |
| 02 | a | - | 28 | 190 804 | - | - | - | - | 6 | 129 | 386 | 191 353 |
| | b | - | 7 | 93 814 | - | - | - | - | 5 | 37 | 186 | 94 049 |
| | c | - | 6 | 29 480 | - | - | - | - | - | 13 | 260 | 29 759 |
| | d | - | 1 | 14 718 | - | - | - | - | - | 4 | 121 | 14 844 |
| 03 | a | - | - | 186 840 | - | - | - | - | 23 | 179 | 388 | 187 430 |
| | b | - | - | 91 824 | - | - | - | - | 10 | 51 | 189 | 92 074 |
| | c | - | - | 29 123 | - | - | - | - | 1 | 22 | 273 | 29 419 |
| | d | - | - | 14 178 | - | - | - | - | - | 7 | 134 | 14 319 |
| 04 | a | - | - | 190 583 | - | - | - | - | 31 | 139 | 419 | 191 172 |
| | b | - | - | 93 305 | - | - | - | - | 14 | 58 | 211 | 93 588 |
| | c | - | - | 29 013 | - | - | - | - | 2 | 38 | 302 | 29 355 |
| | d | - | - | 14 123 | - | - | - | - | - | 18 | 149 | 14 290 |
| ohne Jahrgang ⁴⁾ | a | 90 | 10 | 246 | - | - | - | - | - | 29 | - | 375 |
| | b | 37 | 5 | 117 | - | - | - | - | - | 11 | - | 170 |
| | c | 5 | 4 | 27 | - | - | - | - | - | 5 | - | 41 |
| | d | 3 | 1 | 11 | - | - | - | - | - | 3 | - | 18 |
| Insgesamt | a | 196 315 | 9 291 | 570 953 | - | - | - | - | 65 | 576 | 1 441 | 778 641 |
| | b | 96 106 | 3 271 | 280 190 | - | - | - | - | 33 | 195 | 703 | 380 498 |
| | c | 29 713 | 2 719 | 88 549 | - | - | - | - | 5 | 83 | 973 | 122 042 |
| | d | 14 434 | 1 079 | 43 448 | - | - | - | - | 2 | 34 | 469 | 59 466 |
| Hauptschule | | | | | | | | | | | | |
| 05 | a | - | - | 36 974 | 593 | 67 | 2 | 29 | 8 | 499 | 670 | 38 842 |
| | b | - | - | 16 059 | 208 | 24 | 1 | 10 | 2 | 144 | 308 | 16 756 |
| | c | - | - | 8 224 | 253 | 9 | - | 1 | - | 59 | 497 | 9 043 |
| | d | - | - | 3 729 | 99 | 2 | - | 1 | - | 22 | 221 | 4 074 |
| 06 | a | - | - | - | 42 695 | 1 157 | 57 | 153 | 1 | 79 | 546 | 44 688 |
| | b | - | - | - | 18 030 | 404 | 27 | 62 | 1 | 15 | 266 | 18 805 |
| | c | - | - | - | 9 702 | 191 | 8 | 17 | - | 10 | 393 | 10 321 |
| | d | - | - | - | 4 275 | 72 | 2 | 8 | - | 3 | 193 | 4 553 |
| 07 | a | - | - | - | 46 571 | 4 862 | 237 | 184 | 7 | 85 | 627 | 52 573 |
| | b | - | - | - | 19 745 | 1 799 | 96 | 73 | 3 | 24 | 307 | 22 047 |
| | c | - | - | - | 10 521 | 804 | 39 | 21 | - | 16 | 454 | 11 855 |
| | d | - | - | - | 4 741 | 346 | 19 | 10 | - | 5 | 220 | 5 341 |
| 08 | a | - | - | - | 50 377 | 1 946 | 191 | 149 | 8 | 51 | 797 | 53 519 |
| | b | - | - | - | 21 250 | 835 | 75 | 70 | 3 | 7 | 375 | 22 615 |
| | c | - | - | - | 11 005 | 224 | 23 | 15 | - | 14 | 542 | 11 823 |
| | d | - | - | - | 4 926 | 96 | 9 | 7 | - | 3 | 263 | 5 304 |
| 09 | a | - | - | - | 53 459 | 2 005 | 351 | 186 | 8 | 41 | 684 | 56 734 |
| | b | - | - | - | 22 753 | 943 | 160 | 93 | 3 | 6 | 315 | 24 273 |
| | c | - | - | - | 11 344 | 204 | 44 | 24 | - | 7 | 502 | 12 125 |
| | d | - | - | - | 5 076 | 97 | 21 | 12 | - | 1 | 218 | 5 425 |
| 10 | a | - | - | - | 44 164 | 198 | 125 | 42 | 2 | 43 | 236 | 44 810 |
| | b | - | - | - | 19 835 | 78 | 62 | 19 | 2 | 16 | 98 | 20 110 |
| | c | - | - | - | 8 710 | 30 | 11 | 8 | - | 9 | 85 | 8 853 |
| | d | - | - | - | 4 196 | 20 | 8 | - | - | 3 | 39 | 4 266 |
| ohne Jahrgang ⁴⁾ | a | - | - | 6 | 64 | - | - | - | - | 2 | - | 72 |
| | b | - | - | 2 | 32 | - | - | - | - | - | - | 34 |
| | c | - | - | - | 5 | - | - | - | - | - | - | 5 |
| | d | - | - | - | 2 | - | - | - | - | - | - | 2 |
| Insgesamt | a | - | - | 36 980 | 237 923 | 10 235 | 963 | 743 | 34 | 800 | 3 560 | 291 238 |
| | b | - | - | 16 061 | 101 853 | 4 083 | 421 | 327 | 14 | 212 | 1 669 | 124 640 |
| | c | - | - | 8 224 | 51 540 | 1 462 | 125 | 86 | - | 115 | 2 473 | 64 025 |
| | d | - | - | 3 729 | 23 315 | 633 | 59 | 38 | - | 37 | 1 154 | 28 965 |

1) Sonderschule im Bereich G/H und Sonderschule im Bereich R/Gy – 2) Berufsbildende Schulen, Kollegschule, Aussiedlerinnen und Aussiedler, Ausland, keine Schule – 3) Schulkindergarten – 4) geistig Behinderte in Integrationsklassen – 5) einschließlich ausgesiedelter Abiturienten, die an Sonderlehrgängen teilnehmen – 6) einschließlich des Studienkollegs – 7) Klassen für geistig Behinderte und Kranke sowie Klassen des angegliederten berufsbildenden Bereiches

Noch: 1. Schülerinnen und Schüler 2003/2004 nach Schuljahrgang und schulischer Herkunft

| Schuljahrgang Bildungsstufe a = Zusammen b = weiblich c = Ausländer/-innen zusammen d = Ausländerinnen | | Schüler/-innen | | | | | | | | | | |
|---|----------|----------------------------------|------------------------------------|-------------------------|-------------------------|------------------------|-----------------------|--------------------------|-------------------------------------|--|----------------|--|
| | | mit der schulischen Herkunft aus | | | | | | | | mit sonstiger Herkunft ²⁾ | ins- gesamt | |
| | | Ein- schu- lungen | dem Schul- kinder- garten | der Grund- schule | der Haupt- schule | der Real- schule | dem Gymna- sium | der Gesamt- schule | der freien Waldorf- schule | | | der Sonder- schule ¹⁾ |
| Volksschule | | | | | | | | | | | | |
| 01 | a | 30 | - | - | - | - | - | - | - | - | 55 | 85 |
| | b | 15 | - | - | - | - | - | - | - | - | 28 | 43 |
| | c | 1 | - | - | - | - | - | - | - | - | - | 1 |
| | d | 1 | - | - | - | - | - | - | - | - | - | 1 |
| 02 | a | - | - | 23 | - | - | - | - | - | - | 28 | 51 |
| | b | - | - | 13 | - | - | - | - | - | - | 15 | 28 |
| | c | - | - | 1 | - | - | - | - | - | - | - | 1 |
| | d | - | - | - | - | - | - | - | - | - | - | - |
| 03 | a | - | - | 33 | - | - | - | - | - | - | 41 | 74 |
| | b | - | - | 19 | - | - | - | - | - | - | 23 | 42 |
| | c | - | - | 1 | - | - | - | - | - | - | - | 1 |
| | d | - | - | 1 | - | - | - | - | - | - | - | 1 |
| 04 | a | - | - | 35 | - | - | - | - | - | - | 41 | 76 |
| | b | - | - | 18 | - | - | - | - | - | - | 19 | 37 |
| | c | - | - | 1 | - | - | - | - | - | - | - | 1 |
| | d | - | - | - | - | - | - | - | - | - | - | - |
| Primarstufe | a | 30 | - | 91 | - | - | - | - | - | - | 165 | 286 |
| | b | 15 | - | 50 | - | - | - | - | - | - | 85 | 150 |
| | c | 1 | - | 3 | - | - | - | - | - | - | - | 4 |
| | d | 1 | - | 1 | - | - | - | - | - | - | - | 2 |
| 05 | a | - | - | 55 | - | - | - | - | - | 1 | 51 | 107 |
| | b | - | - | 24 | - | - | - | - | - | - | 30 | 54 |
| | c | - | - | 4 | - | - | - | - | - | - | - | 4 |
| | d | - | - | 1 | - | - | - | - | - | - | - | 1 |
| 06 | a | - | - | - | 58 | - | 1 | - | - | - | 29 | 88 |
| | b | - | - | - | 28 | - | - | - | - | - | 13 | 41 |
| | c | - | - | - | 9 | - | - | - | - | - | - | 9 |
| | d | - | - | - | 4 | - | - | - | - | - | - | 4 |
| 07 | a | - | - | - | 59 | - | - | - | - | - | 46 | 105 |
| | b | - | - | - | 30 | - | - | - | - | - | 22 | 52 |
| | c | - | - | - | 11 | - | - | - | - | - | 2 | 13 |
| | d | - | - | - | 3 | - | - | - | - | - | - | 3 |
| 08 | a | - | - | - | 58 | 3 | - | - | - | - | 24 | 85 |
| | b | - | - | - | 26 | 1 | - | - | - | - | 11 | 38 |
| | c | - | - | - | 4 | - | - | - | - | - | - | 4 |
| | d | - | - | - | 3 | - | - | - | - | - | - | 3 |
| 09 | a | - | - | - | 60 | - | - | - | - | - | 45 | 105 |
| | b | - | - | - | 25 | - | - | - | - | - | 22 | 47 |
| | c | - | - | - | 7 | - | - | - | - | - | 1 | 8 |
| | d | - | - | - | 5 | - | - | - | - | - | - | 5 |
| 10 | a | - | - | - | 96 | - | - | - | - | - | - | 96 |
| | b | - | - | - | 47 | - | - | - | - | - | - | 47 |
| | c | - | - | - | 5 | - | - | - | - | - | - | 5 |
| | d | - | - | - | 2 | - | - | - | - | - | - | 2 |
| Sekundarstufe I | a | - | - | 55 | 331 | 3 | 1 | - | - | 1 | 195 | 586 |
| | b | - | - | 24 | 156 | 1 | - | - | - | - | 98 | 279 |
| | c | - | - | 4 | 36 | - | - | - | - | - | 3 | 43 |
| | d | - | - | 1 | 17 | - | - | - | - | - | - | 18 |
| Insgesamt | a | 30 | - | 146 | 331 | 3 | 1 | - | - | 1 | 360 | 872 |
| | b | 15 | - | 74 | 156 | 1 | - | - | - | - | 183 | 429 |
| | c | 1 | - | 7 | 36 | - | - | - | - | - | 3 | 47 |
| | d | 1 | - | 2 | 17 | - | - | - | - | - | - | 20 |

Noch: 1. Schülerinnen und Schüler 2003/2004 nach Schuljahrgang und schulischer Herkunft

| Schuljahrgang Bildungsstufe a = Zusammen b = weiblich c = Ausländer/-innen zusammen d = Ausländerinnen | | Schüler/-innen | | | | | | | | | | |
|---|----------|----------------------------------|------------------------------------|-------------------------|-------------------------|------------------------|-----------------------|--------------------------|-------------------------------------|--|----------------|--|
| | | mit der schulischen Herkunft aus | | | | | | | | mit sonstiger Herkunft ²⁾ | ins- gesamt | |
| | | Ein- schu- lungen | dem Schul- kinder- garten | der Grund- schule | der Haupt- schule | der Real- schule | dem Gymna- sium | der Gesamt- schule | der freien Waldorf- schule | | | der Sonder- schule ¹⁾ |
| Realschule | | | | | | | | | | | | |
| 05 | a | - | - | 55 380 | 18 | 569 | 89 | 16 | 6 | 48 | 196 | 56 322 |
| | b | - | - | 27 327 | 10 | 232 | 41 | 6 | 2 | 8 | 91 | 27 717 |
| | c | - | - | 5 650 | 2 | 75 | 9 | - | 1 | 6 | 54 | 5 797 |
| | d | - | - | 2 805 | 2 | 40 | 3 | - | - | 1 | 30 | 2 881 |
| 06 | a | - | - | - | 147 | 58 959 | 678 | 48 | 5 | 3 | 49 | 59 889 |
| | b | - | - | - | 77 | 29 102 | 313 | 23 | 3 | - | 18 | 29 536 |
| | c | - | - | - | 32 | 5 521 | 51 | 7 | - | - | 19 | 5 630 |
| | d | - | - | - | 17 | 2 752 | 24 | 3 | - | - | 9 | 2 805 |
| 07 | a | - | - | - | 414 | 57 357 | 3 209 | 82 | 8 | 1 | 104 | 61 175 |
| | b | - | - | - | 181 | 29 016 | 1 460 | 43 | 4 | - | 53 | 30 757 |
| | c | - | - | - | 130 | 4 862 | 244 | 4 | - | - | 39 | 5 279 |
| | d | - | - | - | 52 | 2 516 | 132 | 3 | - | - | 21 | 2 724 |
| 08 | a | - | - | - | 64 | 57 692 | 1 688 | 58 | 5 | 3 | 114 | 59 624 |
| | b | - | - | - | 28 | 29 665 | 824 | 31 | 2 | - | 59 | 30 609 |
| | c | - | - | - | 11 | 4 956 | 82 | 1 | - | 1 | 57 | 5 108 |
| | d | - | - | - | 4 | 2 599 | 42 | 1 | - | - | 27 | 2 673 |
| 09 | a | - | - | - | 28 | 55 676 | 1 577 | 44 | 6 | 1 | 64 | 57 396 |
| | b | - | - | - | 13 | 28 686 | 780 | 13 | 2 | 1 | 38 | 29 533 |
| | c | - | - | - | 6 | 4 678 | 102 | 6 | - | - | 29 | 4 821 |
| | d | - | - | - | 1 | 2 480 | 58 | - | - | - | 19 | 2 558 |
| 10 | a | - | - | - | 11 | 51 733 | 249 | 19 | 1 | - | 43 | 52 056 |
| | b | - | - | - | 6 | 26 738 | 118 | 13 | 1 | - | 26 | 26 902 |
| | c | - | - | - | 2 | 4 003 | 15 | 3 | 1 | - | 24 | 4 048 |
| | d | - | - | - | 1 | 2 206 | 8 | 1 | 1 | - | 17 | 2 234 |
| ohne Jahrgang ⁴⁾ | a | - | - | - | - | 11 | - | - | - | - | - | 11 |
| | b | - | - | - | - | 8 | - | - | - | - | - | 8 |
| | c | - | - | - | - | 2 | - | - | - | - | - | 2 |
| | d | - | - | - | - | 1 | - | - | - | - | - | 1 |
| Insgesamt | a | - | - | 55 380 | 682 | 281 997 | 7 490 | 267 | 31 | 56 | 570 | 346 473 |
| | b | - | - | 27 327 | 315 | 143 447 | 3 536 | 129 | 14 | 9 | 285 | 175 062 |
| | c | - | - | 5 650 | 183 | 24 097 | 503 | 21 | 2 | 7 | 222 | 30 685 |
| | d | - | - | 2 805 | 77 | 12 594 | 267 | 8 | 1 | 1 | 123 | 15 876 |
| Gymnasium | | | | | | | | | | | | |
| 05 | a | - | - | 67 857 | 7 | 5 | 215 | 8 | 27 | 8 | 108 | 68 235 |
| | b | - | - | 35 750 | 4 | 2 | 82 | 2 | 12 | - | 53 | 35 905 |
| | c | - | - | 3 279 | 4 | - | 26 | - | - | - | 62 | 3 371 |
| | d | - | - | 1 712 | 2 | - | 11 | - | - | - | 27 | 1 752 |
| 06 | a | - | - | - | 15 | 76 | 69 493 | 26 | 4 | 4 | 34 | 69 652 |
| | b | - | - | - | 8 | 37 | 36 545 | 15 | 2 | 1 | 17 | 36 625 |
| | c | - | - | - | 6 | 3 | 3 096 | 5 | - | - | 17 | 3 127 |
| | d | - | - | - | 3 | 2 | 1 601 | 4 | - | - | 8 | 1 618 |
| 07 | a | - | - | - | 52 | 267 | 67 831 | 38 | 6 | 1 | 108 | 68 303 |
| | b | - | - | - | 18 | 129 | 36 314 | 19 | 3 | - | 54 | 36 537 |
| | c | - | - | - | 22 | 17 | 3 047 | 5 | - | - | 49 | 3 140 |
| | d | - | - | - | 12 | 8 | 1 647 | 3 | - | - | 25 | 1 695 |
| 08 | a | - | - | - | 1 | 30 | 64 146 | 38 | 4 | 4 | 98 | 64 321 |
| | b | - | - | - | - | 14 | 34 144 | 23 | 2 | 1 | 50 | 34 234 |
| | c | - | - | - | 1 | 3 | 3 104 | 2 | - | 1 | 79 | 3 190 |
| | d | - | - | - | - | 2 | 1 666 | 1 | - | - | 42 | 1 711 |
| 09 | a | - | - | - | 4 | 13 | 61 199 | 15 | 6 | 2 | 83 | 61 322 |
| | b | - | - | - | 1 | 8 | 33 076 | 10 | 4 | - | 47 | 33 146 |
| | c | - | - | - | 3 | - | 2 899 | 1 | - | - | 23 | 2 926 |
| | d | - | - | - | 1 | - | 1 583 | 1 | - | - | 9 | 1 594 |
| 10 | a | - | - | - | 4 | 6 | 57 645 | 15 | 10 | - | 179 | 57 859 |
| | b | - | - | - | 2 | 4 | 31 405 | 9 | 3 | - | 111 | 31 534 |
| | c | - | - | - | 2 | - | 2 653 | 2 | 1 | - | 57 | 2 715 |
| | d | - | - | - | - | - | 1 445 | 1 | - | - | 37 | 1 483 |

Noch: 1. Schülerinnen und Schüler 2003/2004 nach Schuljahrgang und schulischer Herkunft

| Schuljahrgang Bildungsstufe a = Zusammen b = weiblich c = Ausländer/-innen zusammen d = Ausländerinnen | | Schüler/-innen | | | | | | | | | | |
|---|----------|----------------------------------|------------------------------------|-------------------------|-------------------------|------------------------|-----------------------|--------------------------|-------------------------------------|--|----------------|--|
| | | mit der schulischen Herkunft aus | | | | | | | | mit sonstiger Herkunft ²⁾ | ins- gesamt | |
| | | Ein- schu- lungen | dem Schul- kinder- garten | der Grund- schule | der Haupt- schule | der Real- schule | dem Gymna- sium | der Gesamt- schule | der freien Waldorf- schule | | | der Sonder- schule ¹⁾ |
| noch: Gymnasium | | | | | | | | | | | | |
| Sekundarstufe I | a | - | - | 67 857 | 83 | 397 | 320 529 | 140 | 57 | 19 | 610 | 389 692 |
| | b | - | - | 35 750 | 33 | 194 | 171 566 | 78 | 26 | 2 | 332 | 207 981 |
| | c | - | - | 3 279 | 38 | 23 | 14 825 | 15 | 1 | 1 | 287 | 18 469 |
| | d | - | - | 1 712 | 18 | 12 | 7 953 | 10 | - | - | 148 | 9 853 |
| 11 | a | - | - | - | 523 | 5 778 | 50 967 | 138 | 10 | - | 194 | 57 610 |
| | b | - | - | - | 250 | 3 641 | 27 756 | 86 | 5 | - | 121 | 31 859 |
| | c | - | - | - | 122 | 518 | 2 534 | 11 | - | - | 85 | 3 270 |
| | d | - | - | - | 61 | 295 | 1 398 | 4 | - | - | 51 | 1 809 |
| 12 | a | - | - | - | - | - | 52 072 | 31 | 1 | - | 31 | 52 135 |
| | b | - | - | - | - | - | 29 260 | 21 | - | - | 18 | 29 299 |
| | c | - | - | - | - | - | 2 541 | 2 | - | - | 24 | 2 567 |
| | d | - | - | - | - | - | 1 436 | 1 | - | - | 14 | 1 451 |
| 13 ⁵⁾ | a | - | - | - | - | - | 48 063 | 4 | - | - | - | 48 067 |
| | b | - | - | - | - | - | 26 692 | 2 | - | - | - | 26 694 |
| | c | - | - | - | - | - | 2 292 | 1 | - | - | - | 2 293 |
| | d | - | - | - | - | - | 1 287 | 1 | - | - | - | 1 288 |
| Sekundarstufe II | a | - | - | - | 523 | 5 778 | 151 102 | 173 | 11 | - | 225 | 157 812 |
| | b | - | - | - | 250 | 3 641 | 83 708 | 109 | 5 | - | 139 | 87 852 |
| | c | - | - | - | 122 | 518 | 7 367 | 14 | - | - | 109 | 8 130 |
| | d | - | - | - | 61 | 295 | 4 121 | 6 | - | - | 65 | 4 548 |
| ohne Jahrgang ⁴⁾ | a | - | - | - | - | - | - | - | - | 8 | 1 | 9 |
| | b | - | - | - | - | - | - | - | - | 3 | 1 | 4 |
| | c | - | - | - | - | - | - | - | - | - | - | - |
| | d | - | - | - | - | - | - | - | - | - | - | - |
| Insgesamt | a | - | - | 67 857 | 606 | 6 175 | 471 631 | 313 | 68 | 27 | 836 | 547 513 |
| | b | - | - | 35 750 | 283 | 3 835 | 255 274 | 187 | 31 | 5 | 472 | 295 837 |
| | c | - | - | 3 279 | 160 | 541 | 22 192 | 29 | 1 | 1 | 396 | 26 599 |
| | d | - | - | 1 712 | 79 | 307 | 12 074 | 16 | - | - | 213 | 14 401 |
| Gesamtschule | | | | | | | | | | | | |
| 05 | a | - | - | 31 919 | 5 | 9 | 18 | 160 | 4 | 127 | 40 | 32 282 |
| | b | - | - | 15 732 | 2 | 4 | 10 | 68 | 3 | 40 | 20 | 15 879 |
| | c | - | - | 5 538 | - | 1 | 3 | 41 | - | 13 | 21 | 5 617 |
| | d | - | - | 2 879 | - | 1 | 3 | 17 | - | 3 | 11 | 2 914 |
| 06 | a | - | - | - | 55 | 122 | 121 | 31 959 | 1 | 1 | 31 | 32 290 |
| | b | - | - | - | 30 | 56 | 49 | 15 480 | - | - | 14 | 15 629 |
| | c | - | - | - | 9 | 13 | 8 | 5 442 | - | - | 23 | 5 495 |
| | d | - | - | - | 8 | 9 | 2 | 2 725 | - | - | 12 | 2 756 |
| 07 | a | - | - | - | 72 | 252 | 263 | 31 954 | 1 | 4 | 47 | 32 593 |
| | b | - | - | - | 34 | 124 | 128 | 15 498 | - | 1 | 25 | 15 810 |
| | c | - | - | - | 15 | 29 | 22 | 5 454 | - | - | 38 | 5 558 |
| | d | - | - | - | 7 | 17 | 12 | 2 817 | - | - | 21 | 2 874 |
| 08 | a | - | - | - | 46 | 94 | 180 | 31 881 | - | 2 | 16 | 32 219 |
| | b | - | - | - | 17 | 52 | 91 | 15 336 | - | - | 6 | 15 502 |
| | c | - | - | - | 9 | 6 | 21 | 5 582 | - | - | 5 | 5 623 |
| | d | - | - | - | 3 | 4 | 11 | 2 795 | - | - | 4 | 2 817 |
| 09 | a | - | - | - | 88 | 95 | 225 | 33 056 | 5 | 1 | 59 | 33 529 |
| | b | - | - | - | 36 | 46 | 102 | 15 801 | 1 | - | 25 | 16 011 |
| | c | - | - | - | 25 | 4 | 11 | 5 563 | - | - | 46 | 5 649 |
| | d | - | - | - | 13 | 3 | 3 | 2 799 | - | - | 20 | 2 838 |

Noch: 1. Schülerinnen und Schüler 2003/2004 nach Schuljahrgang und schulischer Herkunft

| Schuljahrgang Bildungsstufe a = Zusammen b = weiblich c = Ausländer/-innen zusammen d = Ausländerinnen | | Schüler/-innen | | | | | | | | | | ins- gesamt |
|---|----------|----------------------------------|------------------------------------|-------------------------|-------------------------|------------------------|-----------------------|--------------------------|-------------------------------------|--|--|----------------|
| | | mit der schulischen Herkunft aus | | | | | | | | | mit sonstiger Herkunft ²⁾ | |
| | | Ein- schu- lungen | dem Schul- kinder- garten | der Grund- schule | der Haupt- schule | der Real- schule | dem Gymna- sium | der Gesamt- schule | der freien Waldorf- schule | der Sonder- schule ¹⁾ | | |
| noch: Gesamtschule | | | | | | | | | | | | |
| 10 | a | - | - | - | 35 | 61 | 134 | 30 519 | 4 | - | 77 | 30 830 |
| | b | - | - | - | 21 | 27 | 69 | 14 942 | 2 | - | 34 | 15 095 |
| | c | - | - | - | 8 | 7 | 10 | 5 028 | - | - | 64 | 5 117 |
| | d | - | - | - | 4 | 3 | 7 | 2 569 | - | - | 28 | 2 611 |
| Sekundarstufe I | a | - | - | 31 919 | 301 | 633 | 941 | 159 529 | 15 | 135 | 270 | 193 743 |
| | b | - | - | 15 732 | 140 | 309 | 449 | 77 125 | 6 | 41 | 124 | 93 926 |
| | c | - | - | 5 538 | 66 | 60 | 75 | 27 110 | - | 13 | 197 | 33 059 |
| | d | - | - | 2 879 | 35 | 37 | 38 | 13 722 | - | 3 | 96 | 16 810 |
| 11 | a | - | - | - | 908 | 1 789 | 806 | 9 828 | 6 | - | 136 | 13 473 |
| | b | - | - | - | 456 | 1 097 | 429 | 5 136 | 4 | - | 75 | 7 197 |
| | c | - | - | - | 319 | 204 | 69 | 1 319 | - | - | 34 | 1 945 |
| | d | - | - | - | 176 | 126 | 35 | 715 | - | - | 22 | 1 074 |
| 12 | a | - | - | - | - | - | 359 | 10 201 | - | - | 14 | 10 574 |
| | b | - | - | - | - | - | 190 | 5 426 | - | - | 7 | 5 623 |
| | c | - | - | - | - | - | 37 | 1 401 | - | - | 2 | 1 440 |
| | d | - | - | - | - | - | 23 | 763 | - | - | 1 | 787 |
| 13 ⁵⁾ | a | - | - | - | - | - | 42 | 8 594 | - | - | - | 8 636 |
| | b | - | - | - | - | - | 21 | 4 634 | - | - | - | 4 655 |
| | c | - | - | - | - | - | 3 | 1 176 | - | - | - | 1 179 |
| | d | - | - | - | - | - | 1 | 649 | - | - | - | 650 |
| Sekundarstufe II | a | - | - | - | 908 | 1 789 | 1 207 | 28 623 | 6 | - | 150 | 32 683 |
| | b | - | - | - | 456 | 1 097 | 640 | 15 196 | 4 | - | 82 | 17 475 |
| | c | - | - | - | 319 | 204 | 109 | 3 896 | - | - | 36 | 4 564 |
| | d | - | - | - | 176 | 126 | 59 | 2 127 | - | - | 23 | 2 511 |
| ohne Jahrgang ⁴⁾ | a | - | - | 15 | - | - | - | 96 | - | 3 | - | 114 |
| | b | - | - | 10 | - | - | - | 55 | - | 3 | - | 68 |
| | c | - | - | - | - | - | - | 7 | - | 2 | - | 9 |
| | d | - | - | - | - | - | - | 2 | - | 2 | - | 4 |
| Insgesamt | a | - | - | 31 934 | 1 209 | 2 422 | 2 148 | 188 248 | 21 | 138 | 420 | 226 540 |
| | b | - | - | 15 742 | 596 | 1 406 | 1 089 | 92 376 | 10 | 44 | 206 | 111 469 |
| | c | - | - | 5 538 | 385 | 264 | 184 | 31 013 | - | 15 | 233 | 37 632 |
| | d | - | - | 2 879 | 211 | 163 | 97 | 15 851 | - | 5 | 119 | 19 325 |
| freie Waldorfschule | | | | | | | | | | | | |
| 01 | a | 1 273 | 16 | 2 | - | - | - | - | - | 1 | 7 | 1 299 |
| | b | 609 | 6 | 2 | - | - | - | - | - | 1 | 3 | 621 |
| | c | 16 | - | - | - | - | - | - | - | - | - | 16 |
| | d | 8 | - | - | - | - | - | - | - | - | - | 8 |
| 02 | a | - | 2 | 45 | - | - | - | - | 1 223 | 12 | 2 | 1 284 |
| | b | - | 2 | 23 | - | - | - | - | 618 | 4 | - | 647 |
| | c | - | 1 | - | - | - | - | - | 21 | - | - | 22 |
| | d | - | 1 | - | - | - | - | - | 9 | - | - | 10 |
| 03 | a | - | - | 62 | - | - | - | - | 1 250 | 18 | - | 1 330 |
| | b | - | - | 33 | - | - | - | - | 636 | 7 | - | 676 |
| | c | - | - | 2 | - | - | - | - | 10 | 1 | - | 13 |
| | d | - | - | 1 | - | - | - | - | 5 | - | - | 6 |
| 04 | a | - | - | 76 | - | - | - | - | 1 400 | 23 | - | 1 499 |
| | b | - | - | 45 | - | - | - | - | 709 | 13 | - | 767 |
| | c | - | - | - | - | - | - | - | 18 | 1 | - | 19 |
| | d | - | - | - | - | - | - | - | 12 | - | - | 12 |
| Primarstufe | a | 1 273 | 18 | 185 | - | - | - | - | 3 873 | 54 | 9 | 5 412 |
| | b | 609 | 8 | 103 | - | - | - | - | 1 963 | 25 | 3 | 2 711 |
| | c | 16 | 1 | 2 | - | - | - | - | 49 | 2 | - | 70 |
| | d | 8 | 1 | 1 | - | - | - | - | 26 | - | - | 36 |

Noch: 1. Schülerinnen und Schüler 2003/2004 nach Schuljahrgang und schulischer Herkunft

| Schuljahrgang Bildungsstufe | Schüler/-innen | | | | | | | | | | ins- gesamt | |
|--------------------------------|----------------------------------|------------------------------------|-------------------------|-------------------------|------------------------|-----------------------|--------------------------|-------------------------------------|--|--|----------------|---------------|
| | mit der schulischen Herkunft aus | | | | | | | | | mit sonstiger Herkunft ²⁾ | | |
| | Ein- schu- lungen | dem Schul- kinder- garten | der Grund- schule | der Haupt- schule | der Real- schule | dem Gymna- sium | der Gesamt- schule | der freien Waldorf- schule | der Sonder- schule ¹⁾ | | | |
| noch: freie Waldorfschule | | | | | | | | | | | | |
| 05 | a | - | - | 99 | - | - | 2 | - | 1 300 | 26 | 8 | 1 435 |
| | b | - | - | 59 | - | - | 1 | - | 667 | 15 | - | 742 |
| | c | - | - | 3 | - | - | - | - | 13 | - | - | 16 |
| | d | - | - | 2 | - | - | - | - | 5 | - | - | 7 |
| 06 | a | - | - | - | 3 | 12 | 19 | 5 | 1 374 | 22 | 6 | 1 441 |
| | b | - | - | - | 1 | 5 | 10 | 2 | 713 | 12 | 5 | 748 |
| | c | - | - | - | - | - | 1 | - | 26 | - | 2 | 29 |
| | d | - | - | - | - | - | 1 | - | 14 | - | 2 | 17 |
| 07 | a | - | - | - | 3 | 15 | 21 | 5 | 1 351 | 22 | 3 | 1 420 |
| | b | - | - | - | 2 | 9 | 16 | 3 | 664 | 12 | 1 | 707 |
| | c | - | - | - | - | - | - | - | 22 | 1 | 1 | 24 |
| | d | - | - | - | - | - | - | - | 11 | 1 | - | 12 |
| 08 | a | - | - | - | 3 | 3 | 13 | 1 | 1 400 | 25 | 3 | 1 448 |
| | b | - | - | - | 2 | 2 | 8 | - | 719 | 12 | 2 | 745 |
| | c | - | - | - | - | - | - | - | 18 | - | 2 | 20 |
| | d | - | - | - | - | - | - | - | 8 | - | 1 | 9 |
| 09 | a | - | - | - | 6 | 4 | 8 | 3 | 1 276 | 25 | 3 | 1 325 |
| | b | - | - | - | 5 | 1 | 5 | 2 | 648 | 12 | 1 | 674 |
| | c | - | - | - | 1 | 1 | - | - | 24 | 2 | 2 | 30 |
| | d | - | - | - | - | - | - | - | 16 | 1 | - | 17 |
| 10 | a | - | - | - | 1 | 6 | 15 | - | 1 295 | 54 | 5 | 1 376 |
| | b | - | - | - | - | 4 | 10 | - | 641 | 22 | 3 | 680 |
| | c | - | - | - | - | - | - | - | 17 | 1 | 1 | 19 |
| | d | - | - | - | - | - | - | - | 8 | 1 | 1 | 10 |
| Sekundarstufe I | a | - | - | 99 | 16 | 40 | 78 | 14 | 7 996 | 174 | 28 | 8 445 |
| | b | - | - | 59 | 10 | 21 | 50 | 7 | 4 052 | 85 | 12 | 4 296 |
| | c | - | - | 3 | 1 | 1 | 1 | - | 120 | 4 | 8 | 138 |
| | d | - | - | 2 | - | - | 1 | - | 62 | 3 | 4 | 72 |
| 11 | a | - | - | - | 2 | - | 2 | 3 | 983 | - | 9 | 999 |
| | b | - | - | - | 1 | - | 2 | 2 | 519 | - | 4 | 528 |
| | c | - | - | - | - | - | - | - | 17 | - | 4 | 21 |
| | d | - | - | - | - | - | - | - | 9 | - | - | 9 |
| 12 | a | - | - | - | - | - | 5 | - | 959 | - | 3 | 967 |
| | b | - | - | - | - | - | 4 | - | 513 | - | 3 | 520 |
| | c | - | - | - | - | - | - | - | 14 | - | 2 | 16 |
| | d | - | - | - | - | - | - | - | 8 | - | 2 | 10 |
| 13 ⁶⁾ | a | - | - | - | - | - | - | - | 680 | - | 4 | 684 |
| | b | - | - | - | - | - | - | - | 388 | - | 3 | 391 |
| | c | - | - | - | - | - | - | - | 10 | - | - | 10 |
| | d | - | - | - | - | - | - | - | 7 | - | - | 7 |
| Sekundarstufe II | a | - | - | - | 2 | - | 7 | 3 | 2 622 | - | 16 | 2 650 |
| | b | - | - | - | 1 | - | 6 | 2 | 1 420 | - | 10 | 1 439 |
| | c | - | - | - | - | - | - | - | 41 | - | 6 | 47 |
| | d | - | - | - | - | - | - | - | 24 | - | 2 | 26 |
| ohne Jahrgang ⁷⁾ | a | 51 | - | 9 | 9 | 4 | 5 | 7 | 434 | 446 | 8 | 973 |
| | b | 20 | - | 2 | 4 | 1 | 3 | 4 | 217 | 223 | 4 | 478 |
| | c | 1 | - | - | - | - | - | - | 12 | 20 | - | 33 |
| | d | - | - | - | - | - | - | - | 6 | 15 | - | 21 |
| Insgesamt | a | 1 324 | 18 | 293 | 27 | 44 | 90 | 24 | 14 925 | 674 | 61 | 17 480 |
| | b | 629 | 8 | 164 | 15 | 22 | 59 | 13 | 7 652 | 333 | 29 | 8 924 |
| | c | 17 | 1 | 5 | 1 | 1 | 1 | - | 222 | 26 | 14 | 288 |
| | d | 8 | 1 | 3 | - | - | 1 | - | 118 | 18 | 6 | 155 |

2. Schülerinnen und Schüler 2003/2004 nach Schuljahrgang und Klassenarten

| Schuljahrgang Bildungsstufe | Klassenart | Klassen | Schüler/-innen | | | | | |
|--------------------------------|---|---------------|----------------|----------------|----------------|---------------|-------------------|---------------|
| | | | insgesamt | weiblich | ausländisch | | Aussiedler/-innen | |
| | | | | | zusammen | weiblich | zusammen | weiblich |
| Grundschule | | | | | | | | |
| 00 | Schulkindergarten | 714 | 9 203 | 3 299 | 2 732 | 1 087 | 382 | 130 |
| 01 | Regelklasse | 8 386 | 198 815 | 97 183 | 30 498 | 14 802 | 5 806 | 2 768 |
| | Vorbereitungsklasse | 20 | 250 | 110 | 231 | 102 | 11 | 4 |
| | Auffangklasse | 6 | 43 | 25 | 7 | 4 | 36 | 21 |
| | Zusammen | 8 412 | 199 108 | 97 318 | 30 736 | 14 908 | 5 853 | 2 793 |
| 02 | Regelklasse | 8 031 | 191 002 | 93 882 | 29 484 | 14 718 | 6 528 | 3 174 |
| | Vorbereitungsklasse | 21 | 306 | 142 | 270 | 125 | 28 | 14 |
| | Auffangklasse | 2 | 45 | 25 | 5 | 1 | 40 | 24 |
| | Zusammen | 8 054 | 191 353 | 94 049 | 29 759 | 14 844 | 6 596 | 3 212 |
| 03 | Regelklasse | 7 951 | 187 046 | 91 890 | 29 125 | 14 180 | 6 854 | 3 352 |
| | Vorbereitungsklasse | 18 | 303 | 145 | 274 | 129 | 20 | 11 |
| | Auffangklasse | 5 | 81 | 39 | 20 | 10 | 61 | 29 |
| | Zusammen | 7 974 | 187 430 | 92 074 | 29 419 | 14 319 | 6 935 | 3 392 |
| 04 | Regelklasse | 8 170 | 190 743 | 93 356 | 29 012 | 14 103 | 7 306 | 3 539 |
| | Vorbereitungsklasse ¹⁾ | 35 | 365 | 205 | 330 | 181 | 35 | 24 |
| | Auffangklasse | 7 | 64 | 27 | 13 | 6 | 51 | 21 |
| | Zusammen | 8 212 | 191 172 | 93 588 | 29 355 | 14 290 | 7 392 | 3 584 |
| ohne Jahrgang ²⁾ | Regelklasse | – | 375 | 170 | 41 | 18 | 2 | 1 |
| Insgesamt | Schulkindergarten | 714 | 9 203 | 3 299 | 2 732 | 1 087 | 382 | 130 |
| | Regelklasse | 32 538 | 767 981 | 376 481 | 118 160 | 57 821 | 26 496 | 12 834 |
| | Vorbereitungsklasse¹⁾ | 94 | 1 224 | 602 | 1 105 | 537 | 94 | 53 |
| | Auffangklasse | 20 | 233 | 116 | 45 | 21 | 188 | 95 |
| | Zusammen | 33 366 | 778 641 | 380 498 | 122 042 | 59 466 | 27 160 | 13 112 |
| Hauptschule | | | | | | | | |
| 05 | Regelklasse | 1 769 | 38 161 | 16 448 | 8 543 | 3 853 | 2 208 | 929 |
| | Vorbereitungsklasse | 31 | 493 | 224 | 422 | 186 | 71 | 38 |
| | Auffangklasse | 14 | 188 | 84 | 78 | 35 | 110 | 49 |
| | Zusammen | 1 814 | 38 842 | 16 756 | 9 043 | 4 074 | 2 389 | 1 016 |
| 06 | Regelklasse | 1 893 | 44 001 | 18 475 | 9 803 | 4 299 | 2 927 | 1 172 |
| | Vorbereitungsklasse | 38 | 560 | 272 | 483 | 239 | 74 | 32 |
| | Auffangklasse | 9 | 127 | 58 | 35 | 15 | 92 | 43 |
| | Zusammen | 1 940 | 44 688 | 18 805 | 10 321 | 4 553 | 3 093 | 1 247 |
| 07 | Regelklasse | 2 113 | 51 690 | 21 630 | 11 177 | 5 021 | 3 991 | 1 559 |
| | Vorbereitungsklasse | 49 | 714 | 332 | 626 | 292 | 88 | 40 |
| | Auffangklasse | 11 | 169 | 85 | 52 | 28 | 117 | 57 |
| | Zusammen | 2 173 | 52 573 | 22 047 | 11 855 | 5 341 | 4 196 | 1 656 |
| 08 | Regelklasse | 2 134 | 52 444 | 22 121 | 11 064 | 4 944 | 4 917 | 2 026 |
| | Vorbereitungsklasse | 67 | 790 | 378 | 676 | 324 | 111 | 53 |
| | Auffangklasse | 25 | 285 | 116 | 83 | 36 | 195 | 76 |
| | Zusammen | 2 226 | 53 519 | 22 615 | 11 823 | 5 304 | 5 223 | 2 155 |
| 09 | Regelklasse | 2 326 | 55 615 | 23 787 | 11 337 | 5 085 | 6 293 | 2 682 |
| | Vorbereitungsklasse | 56 | 786 | 348 | 679 | 302 | 101 | 42 |
| | Auffangklasse | 24 | 333 | 138 | 109 | 38 | 224 | 100 |
| | Zusammen | 2 406 | 56 734 | 24 273 | 12 125 | 5 425 | 6 618 | 2 824 |
| 10 | Regelklasse | 2 111 | 44 452 | 19 967 | 8 697 | 4 202 | 5 738 | 2 626 |
| | Vorbereitungsklasse | 7 | 183 | 81 | 127 | 54 | 53 | 25 |
| | Auffangklasse | 7 | 175 | 62 | 29 | 10 | 146 | 52 |
| | Zusammen | 2 125 | 44 810 | 20 110 | 8 853 | 4 266 | 5 937 | 2 703 |
| ohne Jahrgang ²⁾ | Regelklasse | – | 72 | 34 | 5 | 2 | 1 | – |
| Insgesamt | Regelklasse | 12 346 | 286 435 | 122 462 | 60 626 | 27 406 | 26 075 | 10 994 |
| | Vorbereitungsklasse | 248 | 3 526 | 1 635 | 3 013 | 1 397 | 498 | 230 |
| | Auffangklasse | 90 | 1 277 | 543 | 386 | 162 | 884 | 377 |
| | Zusammen | 12 684 | 291 238 | 124 640 | 64 025 | 28 965 | 27 457 | 11 601 |

1) einschließlich Schülerinnen und Schüler der „besonderen Lerngruppe“– 2) geistig Behinderte in Integrationsklassen

Noch: 2. Schülerinnen und Schüler 2003/2004 nach Schuljahrgang und Klassenarten

| Schuljahrgang Bildungsstufe | Klassenart | Klassen | Schüler/-innen | | | | | |
|--------------------------------|----------------------|-----------|----------------|------------|-------------|-----------|-------------------|------------|
| | | | insgesamt | weiblich | ausländisch | | Aussiedler/-innen | |
| | | | | | zusammen | weiblich | zusammen | weiblich |
| Volksschule | | | | | | | | |
| 01 | Regelklasse | 1 | 30 | 15 | 1 | 1 | 1 | - |
| | Auffangklasse | 3 | 55 | 28 | - | - | 55 | 28 |
| | Zusammen | 4 | 85 | 43 | 1 | 1 | 56 | 28 |
| 02 | Regelklasse | 1 | 23 | 13 | 1 | - | - | - |
| | Auffangklasse | 1 | 28 | 15 | - | - | 28 | 15 |
| | Zusammen | 2 | 51 | 28 | 1 | - | 28 | 15 |
| 03 | Regelklasse | 2 | 33 | 19 | 1 | 1 | 1 | - |
| | Auffangklasse | 2 | 41 | 23 | - | - | 41 | 23 |
| | Zusammen | 4 | 74 | 42 | 1 | 1 | 42 | 23 |
| 04 | Regelklasse | 2 | 35 | 18 | 1 | - | 2 | 2 |
| | Auffangklasse | 2 | 41 | 19 | - | - | 41 | 19 |
| | Zusammen | 4 | 76 | 37 | 1 | - | 43 | 21 |
| Primarstufe | Regelklasse | 6 | 121 | 65 | 4 | 2 | 4 | 2 |
| | Auffangklasse | 8 | 165 | 85 | - | - | 165 | 85 |
| | Zusammen | 14 | 286 | 150 | 4 | 2 | 169 | 87 |
| 05 | Regelklasse | 2 | 59 | 24 | 4 | 1 | 6 | 3 |
| | Auffangklasse | 2 | 48 | 30 | - | - | 48 | 30 |
| | Zusammen | 4 | 107 | 54 | 4 | 1 | 54 | 33 |
| 06 | Regelklasse | 2 | 59 | 28 | 9 | 4 | 6 | 1 |
| | Auffangklasse | 1 | 29 | 13 | - | - | 29 | 13 |
| | Zusammen | 3 | 88 | 41 | 9 | 4 | 35 | 14 |
| 07 | Regelklasse | 2 | 59 | 30 | 11 | 3 | 7 | 3 |
| | Auffangklasse | 2 | 46 | 22 | 2 | - | 44 | 22 |
| | Zusammen | 4 | 105 | 52 | 13 | 3 | 51 | 25 |
| 08 | Regelklasse | 2 | 61 | 27 | 4 | 3 | 5 | 2 |
| | Auffangklasse | 1 | 24 | 11 | - | - | 24 | 11 |
| | Zusammen | 3 | 85 | 38 | 4 | 3 | 29 | 13 |
| 09 | Regelklasse | 2 | 60 | 25 | 7 | 5 | 5 | 1 |
| | Auffangklasse | 2 | 45 | 22 | 1 | - | 44 | 22 |
| | Zusammen | 4 | 105 | 47 | 8 | 5 | 49 | 23 |
| 10 | Regelklasse | 2 | 51 | 24 | 4 | 2 | 3 | - |
| | Auffangklasse | 2 | 45 | 23 | 1 | - | 44 | 23 |
| | Zusammen | 4 | 96 | 47 | 5 | 2 | 47 | 23 |
| Sekundarstufe I | Regelklasse | 12 | 349 | 158 | 39 | 18 | 32 | 10 |
| | Auffangklasse | 10 | 237 | 121 | 4 | - | 233 | 121 |
| | Zusammen | 22 | 586 | 279 | 43 | 18 | 265 | 131 |
| Insgesamt | Regelklasse | 18 | 470 | 223 | 43 | 20 | 36 | 12 |
| | Auffangklasse | 18 | 402 | 206 | 4 | - | 398 | 206 |
| | Zusammen | 36 | 872 | 429 | 47 | 20 | 434 | 218 |

Noch: 2. Schülerinnen und Schüler 2003/2004 nach Schuljahrgang und Klassenarten

| Schuljahrgang Bildungsstufe | Klassenart | Klassen | Schüler/-innen | | | | | |
|--------------------------------|----------------------------|---------------|----------------|----------------|---------------|---------------|-------------------|--------------|
| | | | insgesamt | weiblich | ausländisch | | Aussiedler/-innen | |
| | | | | | zusammen | weiblich | zusammen | weiblich |
| Realschule | | | | | | | | |
| 05 | Regelklasse | 1 992 | 56 233 | 27 661 | 5 742 | 2 846 | 1 714 | 895 |
| | Vorbereitungsklasse | 4 | 44 | 27 | 39 | 25 | 5 | 2 |
| | Auffangklasse | 3 | 45 | 29 | 16 | 10 | 29 | 19 |
| | Zusammen | 1 999 | 56 322 | 27 717 | 5 797 | 2 881 | 1 748 | 916 |
| 06 | Regelklasse | 2 068 | 59 848 | 29 513 | 5 607 | 2 791 | 2 185 | 1 107 |
| | Vorbereitungsklasse | 1 | 15 | 6 | 8 | 3 | 7 | 3 |
| | Auffangklasse | 3 | 26 | 17 | 15 | 11 | 11 | 6 |
| | Zusammen | 2 072 | 59 889 | 29 536 | 5 630 | 2 805 | 2 203 | 1 116 |
| 07 | Regelklasse | 2 153 | 61 122 | 30 730 | 5 249 | 2 710 | 2 532 | 1 340 |
| | Vorbereitungsklasse | 4 | 27 | 13 | 21 | 10 | 6 | 3 |
| | Auffangklasse | 1 | 26 | 14 | 9 | 4 | 17 | 10 |
| | Zusammen | 2 158 | 61 175 | 30 757 | 5 279 | 2 724 | 2 555 | 1 353 |
| 08 | Regelklasse | 2 099 | 59 535 | 30 564 | 5 059 | 2 652 | 2 996 | 1 686 |
| | Vorbereitungsklasse | 3 | 38 | 19 | 33 | 14 | 5 | 5 |
| | Auffangklasse | 4 | 51 | 26 | 16 | 7 | 35 | 19 |
| | Zusammen | 2 106 | 59 624 | 30 609 | 5 108 | 2 673 | 3 036 | 1 710 |
| 09 | Regelklasse | 2 048 | 57 358 | 29 513 | 4 803 | 2 549 | 3 415 | 1 907 |
| | Vorbereitungsklasse | 1 | 11 | 6 | 8 | 5 | 3 | 1 |
| | Auffangklasse | 1 | 27 | 14 | 10 | 4 | 17 | 10 |
| | Zusammen | 2 050 | 57 396 | 29 533 | 4 821 | 2 558 | 3 435 | 1 918 |
| 10 | Regelklasse | 2 000 | 52 024 | 26 886 | 4 032 | 2 223 | 3 534 | 1 981 |
| | Vorbereitungsklasse | 1 | 15 | 11 | 12 | 10 | 3 | 1 |
| | Auffangklasse | 1 | 17 | 5 | 4 | 1 | 13 | 4 |
| | Zusammen | 2 002 | 52 056 | 26 902 | 4 048 | 2 234 | 3 550 | 1 986 |
| ohne Jahrgang ²⁾ | Regelklasse | - | 11 | 8 | 2 | 1 | - | - |
| Insgesamt | Regelklasse | 12 360 | 346 131 | 174 875 | 30 494 | 15 772 | 16 376 | 8 916 |
| | Vorbereitungsklasse | 14 | 150 | 82 | 121 | 67 | 29 | 15 |
| | Auffangklasse | 13 | 192 | 105 | 70 | 37 | 122 | 68 |
| | Zusammen | 12 387 | 346 473 | 175 062 | 30 685 | 15 876 | 16 527 | 8 999 |
| Gymnasium | | | | | | | | |
| 05 | Regelklasse | 2 331 | 68 160 | 35 870 | 3 313 | 1 724 | 562 | 325 |
| | Vorbereitungsklasse | 4 | 53 | 23 | 53 | 23 | - | - |
| | Auffangklasse | 2 | 22 | 12 | 5 | 5 | 17 | 7 |
| | Zusammen | 2 337 | 68 235 | 35 905 | 3 371 | 1 752 | 579 | 332 |
| 06 | Regelklasse | 2 387 | 69 649 | 36 624 | 3 124 | 1 617 | 735 | 418 |
| | Vorbereitungsklasse | 1 | 3 | 1 | 3 | 1 | - | - |
| | Auffangklasse | - | - | - | - | - | - | - |
| | Zusammen | 2 388 | 69 652 | 36 625 | 3 127 | 1 618 | 735 | 418 |
| 07 | Regelklasse | 2 392 | 68 254 | 36 511 | 3 117 | 1 682 | 825 | 480 |
| | Vorbereitungsklasse | - | 4 | 3 | 4 | 3 | - | - |
| | Auffangklasse | 3 | 45 | 23 | 19 | 10 | 26 | 13 |
| | Zusammen | 2 395 | 68 303 | 36 537 | 3 140 | 1 695 | 851 | 493 |
| 08 | Regelklasse | 2 337 | 64 247 | 34 197 | 3 123 | 1 676 | 934 | 565 |
| | Vorbereitungsklasse | 3 | 42 | 23 | 39 | 22 | 3 | 1 |
| | Auffangklasse | 2 | 32 | 14 | 28 | 13 | 4 | 1 |
| | Zusammen | 2 342 | 64 321 | 34 234 | 3 190 | 1 711 | 941 | 567 |
| 09 | Regelklasse | 2 258 | 61 257 | 33 112 | 2 903 | 1 585 | 1 083 | 632 |
| | Vorbereitungsklasse | 2 | 12 | 2 | 8 | 1 | 4 | 1 |
| | Auffangklasse | 3 | 53 | 32 | 15 | 8 | 38 | 24 |
| | Zusammen | 2 263 | 61 322 | 33 146 | 2 926 | 1 594 | 1 125 | 657 |
| 10 | Regelklasse | 2 179 | 57 708 | 31 434 | 2 690 | 1 466 | 1 227 | 722 |
| | Vorbereitungsklasse | 1 | 19 | 15 | 16 | 12 | 3 | 3 |
| | Auffangklasse | 6 | 132 | 85 | 9 | 5 | 123 | 80 |
| | Zusammen | 2 186 | 57 859 | 31 534 | 2 715 | 1 483 | 1 353 | 805 |
| Sekundarstufe I | Regelklasse | 13 884 | 389 275 | 207 748 | 18 270 | 9 750 | 5 366 | 3 142 |
| | Vorbereitungsklasse | 11 | 133 | 67 | 123 | 62 | 10 | 5 |
| | Auffangklasse | 16 | 284 | 166 | 76 | 41 | 208 | 125 |
| | Zusammen | 13 911 | 389 692 | 207 981 | 18 469 | 9 853 | 5 584 | 3 272 |

Noch: 2. Schülerinnen und Schüler 2003/2004 nach Schuljahrgang und Klassenarten

| Schuljahrgang Bildungsstufe | Klassenart | Klassen | Schüler/-innen | | | | | |
|--------------------------------|------------------------------|---------------|----------------|----------------|---------------|---------------|-------------------|--------------|
| | | | insgesamt | weiblich | ausländisch | | Aussiedler/-innen | |
| | | | | | zusammen | weiblich | zusammen | weiblich |
| noch: Gymnasium | | | | | | | | |
| 11 | Regeljahrgang | – | 57 610 | 31 859 | 3 270 | 1 809 | 1 375 | 840 |
| 12 | Regeljahrgang | – | 52 135 | 29 299 | 2 567 | 1 451 | 1 169 | 723 |
| 13 | Regeljahrgang | – | 48 067 | 26 694 | 2 293 | 1 288 | 956 | 599 |
| Sekundarstufe II | Regeljahrgang | – | 157 812 | 87 852 | 8 130 | 4 548 | 3 500 | 2 162 |
| ohne Jahrgang ²⁾ | Regelklasse | – | 9 | 4 | – | – | – | – |
| Insgesamt | Regelklasse/-jahrgang | 13 884 | 547 096 | 295 604 | 26 400 | 14 298 | 8 866 | 5 304 |
| | Vorbereitungsklasse | 11 | 133 | 67 | 123 | 62 | 10 | 5 |
| | Auffangklasse | 16 | 284 | 166 | 76 | 41 | 208 | 125 |
| | Zusammen | 13 911 | 547 513 | 295 837 | 26 599 | 14 401 | 9 084 | 5 434 |
| Gesamtschule | | | | | | | | |
| 05 | Regelklasse | 1 128 | 32 231 | 15 851 | 5 585 | 2 896 | 793 | 367 |
| | Vorbereitungsklasse | 1 | 9 | 7 | 9 | 7 | – | – |
| | Auffangklasse | 3 | 42 | 21 | 23 | 11 | 19 | 10 |
| | Zusammen | 1 132 | 32 282 | 15 879 | 5 617 | 2 914 | 812 | 377 |
| 06 | Regelklasse | 1 131 | 32 265 | 15 618 | 5 479 | 2 749 | 1 073 | 505 |
| | Vorbereitungsklasse | 2 | 11 | 5 | 10 | 5 | 1 | – |
| | Auffangklasse | 2 | 14 | 6 | 6 | 2 | 8 | 4 |
| | Zusammen | 1 135 | 32 290 | 15 629 | 5 495 | 2 756 | 1 082 | 509 |
| 07 | Regelklasse | 1 131 | 32 548 | 15 782 | 5 514 | 2 847 | 1 266 | 594 |
| | Vorbereitungsklasse | 3 | 45 | 28 | 44 | 27 | 1 | 1 |
| | Auffangklasse | – | – | – | – | – | – | – |
| | Zusammen | 1 134 | 32 593 | 15 810 | 5 558 | 2 874 | 1 267 | 595 |
| 08 | Regelklasse | 1 127 | 32 202 | 15 500 | 5 620 | 2 815 | 1 538 | 747 |
| | Vorbereitungsklasse | – | – | – | – | – | – | – |
| | Auffangklasse | 1 | 17 | 2 | 3 | 2 | 14 | – |
| | Zusammen | 1 128 | 32 219 | 15 502 | 5 623 | 2 817 | 1 552 | 747 |
| 09 | Regelklasse | 1 199 | 33 452 | 15 974 | 5 594 | 2 810 | 1 924 | 902 |
| | Vorbereitungsklasse | 1 | 20 | 8 | 20 | 8 | – | – |
| | Auffangklasse | 5 | 57 | 29 | 35 | 20 | 22 | 9 |
| | Zusammen | 1 205 | 33 529 | 16 011 | 5 649 | 2 838 | 1 946 | 911 |
| 10 | Regelklasse | 1 144 | 30 767 | 15 066 | 5 064 | 2 588 | 1 977 | 968 |
| | Vorbereitungsklasse | 3 | 41 | 18 | 41 | 18 | – | – |
| | Auffangklasse | 2 | 22 | 11 | 12 | 5 | 10 | 6 |
| | Zusammen | 1 149 | 30 830 | 15 095 | 5 117 | 2 611 | 1 987 | 974 |
| Sekundarstufe I | Regelklasse | 6 860 | 193 465 | 93 791 | 32 856 | 16 705 | 8 571 | 4 083 |
| | Vorbereitungsklasse | 10 | 126 | 66 | 124 | 65 | 2 | 1 |
| | Auffangklasse | 13 | 152 | 69 | 79 | 40 | 73 | 29 |
| | Zusammen | 6 883 | 193 743 | 93 926 | 33 059 | 16 810 | 8 646 | 4 113 |
| 11 | Regeljahrgang | – | 13 473 | 7 197 | 1 945 | 1 074 | 669 | 368 |
| 12 | Regeljahrgang | – | 10 574 | 5 623 | 1 440 | 787 | 542 | 288 |
| 13 | Regeljahrgang | – | 8 636 | 4 655 | 1 179 | 650 | 470 | 259 |
| Sekundarstufe II | Regeljahrgang | – | 32 683 | 17 475 | 4 564 | 2 511 | 1 681 | 915 |
| ohne Jahrgang ²⁾ | Regelklasse | – | 114 | 68 | 9 | 4 | – | – |
| Insgesamt | Regelklasse/-jahrgang | 6 860 | 226 262 | 111 334 | 37 429 | 19 220 | 10 252 | 4 998 |
| | Vorbereitungsklasse | 10 | 126 | 66 | 124 | 65 | 2 | 1 |
| | Auffangklasse | 13 | 152 | 69 | 79 | 40 | 73 | 29 |
| | Zusammen | 6 883 | 226 540 | 111 469 | 37 632 | 19 325 | 10 327 | 5 028 |

3. Regelschülerinnen und -schüler, Wiederholerinnen und Wiederholer sowie Seiteneinsteigerinnen und -einsteiger 2003/2004 nach Schuljahrgang

| Schuljahrgang Bildungsstufe a = Zusammen b = weiblich | Schüler/-innen | | | | | | | | | | |
|--|---------------------|------------------|--------------------|------------------|---------------------------------------|------------------|---|-----------------------|---------------|------------------|----------------|
| | davon | | | | | | | | insgesamt | | |
| | Regelschüler/-innen | | Wiederholer/-innen | | Seiteneinsteiger/-innen ¹⁾ | | | | zu- sammen | aus- ländisch | |
| | zu- sammen | aus- ländisch | zu- sammen | aus- ländisch | zu- sammen | aus- ländisch | darunter Zugezogene Ausländer/ -innen | Aussiedler/ -innen | | | |
| Grundschule | | | | | | | | | | | |
| 00 ²⁾ | a | 8 309 | 2 489 | 880 | 235 | 14 | 8 | 8 | 6 | 9 203 | 2 732 |
| | b | 2 991 | 989 | 300 | 93 | 8 | 5 | 5 | 3 | 3 299 | 1 087 |
| 01 | a | 196 313 | 29 694 | 2 558 | 911 | 237 | 131 | 126 | 63 | 199 108 | 30 736 |
| | b | 96 043 | 14 426 | 1 163 | 421 | 112 | 61 | 58 | 29 | 97 318 | 14 908 |
| 02 | a | 187 030 | 27 963 | 3 937 | 1 536 | 386 | 260 | 246 | 76 | 191 353 | 29 759 |
| | b | 92 087 | 14 019 | 1 776 | 704 | 186 | 121 | 114 | 42 | 94 049 | 14 844 |
| 03 | a | 184 058 | 28 081 | 2 984 | 1 065 | 388 | 273 | 259 | 82 | 187 430 | 29 419 |
| | b | 90 629 | 13 721 | 1 256 | 464 | 189 | 134 | 127 | 40 | 92 074 | 14 319 |
| 04 | a | 189 344 | 28 596 | 1 409 | 457 | 419 | 302 | 286 | 85 | 191 172 | 29 355 |
| | b | 92 758 | 13 927 | 619 | 214 | 211 | 149 | 140 | 47 | 93 588 | 14 290 |
| ohne Jahrgang ³⁾ | a | 340 | 40 | 35 | 1 | - | - | - | - | 375 | 41 |
| | b | 156 | 17 | 14 | 1 | - | - | - | - | 170 | 18 |
| Insgesamt | a | 765 394 | 116 863 | 11 803 | 4 205 | 1 444 | 974 | 925 | 312 | 778 641 | 122 042 |
| | b | 374 664 | 57 099 | 5 128 | 1 897 | 706 | 470 | 444 | 161 | 380 498 | 59 466 |
| Hauptschule | | | | | | | | | | | |
| 05 | a | 37 416 | 8 273 | 756 | 273 | 670 | 497 | 479 | 151 | 38 842 | 9 043 |
| | b | 16 175 | 3 746 | 273 | 107 | 308 | 221 | 214 | 78 | 16 756 | 4 074 |
| 06 | a | 41 346 | 9 092 | 2 796 | 836 | 546 | 393 | 385 | 127 | 44 688 | 10 321 |
| | b | 17 584 | 4 053 | 955 | 307 | 266 | 193 | 188 | 57 | 18 805 | 4 553 |
| 07 | a | 48 318 | 10 442 | 3 628 | 959 | 627 | 454 | 446 | 146 | 52 573 | 11 855 |
| | b | 20 338 | 4 731 | 1 402 | 390 | 307 | 220 | 218 | 73 | 22 047 | 5 341 |
| 08 | a | 49 421 | 10 483 | 3 301 | 798 | 797 | 542 | 530 | 231 | 53 519 | 11 823 |
| | b | 20 918 | 4 725 | 1 322 | 316 | 375 | 263 | 258 | 99 | 22 615 | 5 304 |
| 09 | a | 51 194 | 10 493 | 4 856 | 1 130 | 684 | 502 | 493 | 173 | 56 734 | 12 125 |
| | b | 22 142 | 4 781 | 1 816 | 426 | 315 | 218 | 214 | 93 | 24 273 | 5 425 |
| 10 | a | 44 224 | 8 653 | 350 | 115 | 236 | 85 | 85 | 134 | 44 810 | 8 853 |
| | b | 19 847 | 4 168 | 165 | 59 | 98 | 39 | 39 | 52 | 20 110 | 4 266 |
| ohne Jahrgang ³⁾ | a | 71 | 5 | 1 | - | - | - | - | - | 72 | 5 |
| | b | 33 | 2 | 1 | - | - | - | - | - | 34 | 2 |
| Insgesamt | a | 271 990 | 57 441 | 15 688 | 4 111 | 3 560 | 2 473 | 2 418 | 962 | 291 238 | 64 025 |
| | b | 117 037 | 26 206 | 5 934 | 1 605 | 1 669 | 1 154 | 1 131 | 452 | 124 640 | 28 965 |
| Volksschule | | | | | | | | | | | |
| 01 | a | 30 | 1 | - | - | 55 | - | - | 55 | 85 | 1 |
| | b | 15 | 1 | - | - | 28 | - | - | 28 | 43 | 1 |
| 02 | a | 23 | 1 | - | - | 28 | - | - | 28 | 51 | 1 |
| | b | 13 | - | - | - | 15 | - | - | 15 | 28 | - |
| 03 | a | 33 | 1 | - | - | 41 | - | - | 41 | 74 | 1 |
| | b | 19 | 1 | - | - | 23 | - | - | 23 | 42 | 1 |
| 04 | a | 35 | 1 | - | - | 41 | - | - | 41 | 76 | 1 |
| | b | 18 | - | - | - | 19 | - | - | 19 | 37 | - |
| Primarstufe | a | 121 | 4 | - | - | 165 | - | - | 165 | 286 | 4 |
| | b | 65 | 2 | - | - | 85 | - | - | 85 | 150 | 2 |

1) sonstige Schule bzw. keine Schule sowie ausgesiedelte und ausländische Schülerinnen und Schüler, die seit den letzten amtlichen Schuldaten zugezogen sind und hier erstmals eine deutsche Schule besuchen – 2) Schulkindergarten – 3) geistig Behinderte in Integrationsklassen – 4) einschl. ausgesiedelter Abiturienten, die an Sonderlehrgängen teilnehmen – 5) einschl. des Studienkollegs – 6) Klassen für geistig Behinderte und Kranke sowie Klassen des angegliederten berufsbildenden Bereiches

Noch: **3. Regelschülerinnen und -schüler, Wiederholerinnen und Wiederholer sowie Seiteneinsteigerinnen und -einsteiger 2003/2004 nach Schuljahrgang**

| Schuljahrgang Bildungsstufe a = Zusammen b = weiblich | Schüler/-innen | | | | | | | | | | |
|--|---------------------|------------------|--------------------|------------------|---------------------------------------|------------------|----------------------|-----------------------|---------------|------------------|---------------|
| | davon | | | | | | | | insgesamt | | |
| | Regelschüler/-innen | | Wiederholer/-innen | | Seiteneinsteiger/-innen ¹⁾ | | | | zu- sammen | aus- ländisch | |
| | zu- sammen | aus- ländisch | zu- sammen | aus- ländisch | zu- sammen | aus- ländisch | darunter Zugezogene | | | | |
| | | | | | | | Ausländer/ -innen | Aussiedler/ -innen | | | |
| noch: Volksschule | | | | | | | | | | | |
| 05 | a | 56 | 4 | - | - | 51 | - | - | 48 | 107 | 4 |
| | b | 24 | 1 | - | - | 30 | - | - | 30 | 54 | 1 |
| 06 | a | 58 | 9 | 1 | - | 29 | - | - | 29 | 88 | 9 |
| | b | 28 | 4 | - | - | 13 | - | - | 13 | 41 | 4 |
| 07 | a | 58 | 11 | 1 | - | 46 | 2 | 2 | 44 | 105 | 13 |
| | b | 30 | 3 | - | - | 22 | - | - | 22 | 52 | 3 |
| 08 | a | 57 | 4 | 4 | - | 24 | - | - | 24 | 85 | 4 |
| | b | 26 | 3 | 1 | - | 11 | - | - | 11 | 38 | 3 |
| 09 | a | 58 | 6 | 2 | 1 | 45 | 1 | 1 | 44 | 105 | 8 |
| | b | 25 | 5 | - | - | 22 | - | - | 22 | 47 | 5 |
| 10 | a | 51 | 4 | 45 | 1 | - | - | - | - | 96 | 5 |
| | b | 24 | 2 | 23 | - | - | - | - | - | 47 | 2 |
| Sekundarstufe I | a | 338 | 38 | 53 | 2 | 195 | 3 | 3 | 189 | 586 | 43 |
| | b | 157 | 18 | 24 | - | 98 | - | - | 98 | 279 | 18 |
| Insgesamt | a | 459 | 42 | 53 | 2 | 360 | 3 | 3 | 354 | 872 | 47 |
| | b | 222 | 20 | 24 | - | 183 | - | - | 183 | 429 | 20 |
| Realschule | | | | | | | | | | | |
| 05 | a | 55 431 | 5 656 | 695 | 87 | 196 | 54 | 46 | 42 | 56 322 | 5 797 |
| | b | 27 336 | 2 805 | 290 | 46 | 91 | 30 | 25 | 24 | 27 717 | 2 881 |
| 06 | a | 57 640 | 5 325 | 2 200 | 286 | 49 | 19 | 14 | 13 | 59 889 | 5 630 |
| | b | 28 655 | 2 666 | 863 | 130 | 18 | 9 | 6 | 6 | 29 536 | 2 805 |
| 07 | a | 56 915 | 4 833 | 4 156 | 407 | 104 | 39 | 32 | 27 | 61 175 | 5 279 |
| | b | 28 881 | 2 496 | 1 823 | 207 | 53 | 21 | 17 | 17 | 30 757 | 2 724 |
| 08 | a | 55 379 | 4 650 | 4 131 | 401 | 114 | 57 | 51 | 38 | 59 624 | 5 108 |
| | b | 28 623 | 2 451 | 1 927 | 195 | 59 | 27 | 24 | 21 | 30 609 | 2 673 |
| 09 | a | 53 526 | 4 483 | 3 806 | 309 | 64 | 29 | 19 | 19 | 57 396 | 4 821 |
| | b | 27 753 | 2 394 | 1 742 | 145 | 38 | 19 | 10 | 10 | 29 533 | 2 558 |
| 10 | a | 50 846 | 3 892 | 1 167 | 132 | 43 | 24 | 21 | 10 | 52 056 | 4 048 |
| | b | 26 346 | 2 149 | 530 | 68 | 26 | 17 | 15 | 4 | 26 902 | 2 234 |
| ohne Jahrgang ³⁾ | a | 11 | 2 | - | - | - | - | - | - | 11 | 2 |
| | b | 8 | 1 | - | - | - | - | - | - | 8 | 1 |
| Insgesamt | a | 329 748 | 28 841 | 16 155 | 1 622 | 570 | 222 | 183 | 149 | 346 473 | 30 685 |
| | b | 167 602 | 14 962 | 7 175 | 791 | 285 | 123 | 97 | 82 | 175 062 | 15 876 |

Noch: **3. Regelschülerinnen und -schüler, Wiederholerinnen und Wiederholer sowie Seiteneinsteigerinnen und -einsteiger 2003/2004 nach Schuljahrgang**

| Schuljahrgang Bildungsstufe a = Zusammen b = weiblich | Schüler/-innen | | | | | | | | | | |
|--|---------------------|------------------|--------------------|------------------|---------------------------------------|-----------------------|---------------------|------------|---------------|------------------|---------------|
| | davon | | | | | | | | insgesamt | | |
| | Regelschüler/-innen | | Wiederholer/-innen | | Seiteneinsteiger/-innen ¹⁾ | | | | zu- sammen | aus- ländisch | |
| | zu- sammen | aus- ländisch | zu- sammen | aus- ländisch | zu- sammen | aus- ländisch | darunter Zugezogene | | | | |
| | | | | | Ausländer/ -innen | Aussiedler/ -innen | | | | | |
| Gymnasium | | | | | | | | | | | |
| 05 | a | 67 890 | 3 279 | 237 | 30 | 108 | 62 | 60 | 18 | 68 235 | 3 371 |
| | b | 35 762 | 1 712 | 90 | 13 | 53 | 27 | 27 | 8 | 35 905 | 1 752 |
| 06 | a | 68 701 | 3 020 | 917 | 90 | 34 | 17 | 17 | 5 | 69 652 | 3 127 |
| | b | 36 233 | 1 576 | 375 | 34 | 17 | 8 | 8 | 5 | 36 625 | 1 618 |
| 07 | a | 65 823 | 2 896 | 2 372 | 195 | 108 | 49 | 49 | 39 | 68 303 | 3 140 |
| | b | 35 533 | 1 591 | 950 | 79 | 54 | 25 | 25 | 20 | 36 537 | 1 695 |
| 08 | a | 61 347 | 2 912 | 2 876 | 199 | 98 | 79 | 79 | 8 | 64 321 | 3 190 |
| | b | 32 896 | 1 577 | 1 288 | 92 | 50 | 42 | 42 | 3 | 34 234 | 1 711 |
| 09 | a | 58 111 | 2 713 | 3 128 | 190 | 83 | 23 | 22 | 49 | 61 322 | 2 926 |
| | b | 31 663 | 1 492 | 1 436 | 93 | 47 | 9 | 8 | 30 | 33 146 | 1 594 |
| 10 | a | 55 617 | 2 494 | 2 063 | 164 | 179 | 57 | 54 | 114 | 57 859 | 2 715 |
| | b | 30 465 | 1 360 | 958 | 86 | 111 | 37 | 36 | 72 | 31 534 | 1 483 |
| Sekundarstufe I | a | 377 489 | 17 314 | 11 593 | 868 | 610 | 287 | 281 | 233 | 389 692 | 18 469 |
| | b | 202 552 | 9 308 | 5 097 | 397 | 332 | 148 | 146 | 138 | 207 981 | 9 853 |
| 11 | a | 55 535 | 2 978 | 1 928 | 210 | 147 | 82 | 66 | 14 | 57 610 | 3 270 |
| | b | 30 935 | 1 659 | 828 | 99 | 96 | 51 | 41 | 12 | 31 859 | 1 809 |
| 12 | a | 50 279 | 2 397 | 1 831 | 146 | 25 | 24 | 21 | 1 | 52 135 | 2 567 |
| | b | 28 457 | 1 360 | 827 | 77 | 15 | 14 | 13 | 1 | 29 299 | 1 451 |
| 13 ⁴⁾ | a | 47 156 | 2 207 | 911 | 86 | - | - | - | - | 48 067 | 2 293 |
| | b | 26 278 | 1 240 | 416 | 48 | - | - | - | - | 26 694 | 1 288 |
| Sekundarstufe II | a | 152 970 | 7 582 | 4 670 | 442 | 172 | 106 | 87 | 15 | 157 812 | 8 130 |
| | b | 85 670 | 4 259 | 2 071 | 224 | 111 | 65 | 54 | 13 | 87 852 | 4 548 |
| ohne Jahrgang ³⁾ | a | 8 | - | - | - | 1 | - | - | - | 9 | - |
| | b | 3 | - | - | - | 1 | - | - | - | 4 | - |
| Insgesamt | a | 530 467 | 24 896 | 16 263 | 1 310 | 783 | 393 | 368 | 248 | 547 513 | 26 599 |
| | b | 288 225 | 13 567 | 7 168 | 621 | 444 | 213 | 200 | 151 | 295 837 | 14 401 |
| Gesamtschule | | | | | | | | | | | |
| 05 | a | 32 045 | 5 550 | 197 | 46 | 40 | 21 | 11 | 2 | 32 282 | 5 617 |
| | b | 15 774 | 2 882 | 85 | 21 | 20 | 11 | 4 | 1 | 15 879 | 2 914 |
| 06 | a | 32 028 | 5 425 | 231 | 47 | 31 | 23 | 20 | 4 | 32 290 | 5 495 |
| | b | 15 520 | 2 717 | 95 | 27 | 14 | 12 | 11 | 2 | 15 629 | 2 756 |
| 07 | a | 32 335 | 5 479 | 211 | 41 | 47 | 38 | 25 | 2 | 32 593 | 5 558 |
| | b | 15 697 | 2 829 | 88 | 24 | 25 | 21 | 14 | 2 | 15 810 | 2 874 |
| 08 | a | 31 958 | 5 586 | 245 | 32 | 16 | 5 | 5 | 5 | 32 219 | 5 623 |
| | b | 15 385 | 2 802 | 111 | 11 | 6 | 4 | 4 | - | 15 502 | 2 817 |
| 09 | a | 31 991 | 5 355 | 1 479 | 248 | 59 | 46 | 40 | 6 | 33 529 | 5 649 |
| | b | 15 383 | 2 712 | 603 | 106 | 25 | 20 | 17 | 2 | 16 011 | 2 838 |
| 10 | a | 30 006 | 4 905 | 747 | 148 | 77 | 64 | 60 | 7 | 30 830 | 5 117 |
| | b | 14 749 | 2 509 | 312 | 74 | 34 | 28 | 27 | 4 | 15 095 | 2 611 |
| Sekundarstufe I | a | 190 363 | 32 300 | 3 110 | 562 | 270 | 197 | 161 | 26 | 193 743 | 33 059 |
| | b | 92 508 | 16 451 | 1 294 | 263 | 124 | 96 | 77 | 11 | 93 926 | 16 810 |

Noch: **3. Regelschülerinnen und -schüler, Wiederholerinnen und Wiederholer sowie Seiteneinsteigerinnen und -einsteiger 2003/2004 nach Schuljahrgang**

| Schuljahrgang Bildungsstufe a = Zusammen b = weiblich | Schüler/-innen | | | | | | | | | | | |
|--|---------------------|------------------|--------------------|------------------|---------------------------------------|------------------|----------------------|-----------------------|---------------|------------------|---------------|--|
| | davon | | | | | | | | insgesamt | | | |
| | Regelschüler/-innen | | Wiederholer/-innen | | Seiteneinsteiger/-innen ¹⁾ | | | | zu- sammen | aus- ländisch | | |
| | zu- sammen | aus- ländisch | zu- sammen | aus- ländisch | zu- sammen | aus- ländisch | darunter Zugezogene | | | | | |
| | | | | | | | Ausländer/ -innen | Aussiedler/ -innen | | | | |
| noch: Gesamtschule | | | | | | | | | | | | |
| 11 | a | 12 604 | 1 775 | 832 | 154 | 37 | 16 | 6 | – | 13 473 | 1 945 | |
| | b | 6 796 | 993 | 384 | 70 | 17 | 11 | 3 | – | 7 197 | 1 074 | |
| 12 | a | 9 973 | 1 354 | 596 | 86 | 5 | – | – | – | 10 574 | 1 440 | |
| | b | 5 354 | 748 | 266 | 39 | 3 | – | – | – | 5 623 | 787 | |
| 13 ⁵⁾ | a | 8 369 | 1 134 | 267 | 45 | – | – | – | – | 8 636 | 1 179 | |
| | b | 4 543 | 630 | 112 | 20 | – | – | – | – | 4 655 | 650 | |
| Sekundarstufe II | a | 30 946 | 4 263 | 1 695 | 285 | 42 | 16 | 6 | – | 32 683 | 4 564 | |
| | b | 16 693 | 2 371 | 762 | 129 | 20 | 11 | 3 | – | 17 475 | 2 511 | |
| ohne Jahrgang ³⁾ | a | 110 | 9 | 4 | – | – | – | – | – | 114 | 9 | |
| | b | 65 | 4 | 3 | – | – | – | – | – | 68 | 4 | |
| Insgesamt | a | 221 419 | 36 572 | 4 809 | 847 | 312 | 213 | 167 | 26 | 226 540 | 37 632 | |
| | b | 109 266 | 18 826 | 2 059 | 392 | 144 | 107 | 80 | 11 | 111 469 | 19 325 | |
| freie Waldorfschule | | | | | | | | | | | | |
| 01 | a | 1 289 | 16 | 3 | – | 7 | – | – | – | 1 299 | 16 | |
| | b | 615 | 8 | 3 | – | 3 | – | – | – | 621 | 8 | |
| 02 | a | 1 277 | 21 | 4 | – | 3 | 1 | – | – | 1 284 | 22 | |
| | b | 643 | 9 | 3 | – | 1 | 1 | – | – | 647 | 10 | |
| 03 | a | 1 330 | 13 | – | – | – | – | – | – | 1 330 | 13 | |
| | b | 676 | 6 | – | – | – | – | – | – | 676 | 6 | |
| 04 | a | 1 498 | 19 | 1 | – | – | – | – | – | 1 499 | 19 | |
| | b | 767 | 12 | – | – | – | – | – | – | 767 | 12 | |
| Primarstufe | a | 5 394 | 69 | 8 | – | 10 | 1 | – | – | 5 412 | 70 | |
| | b | 2 701 | 35 | 6 | – | 4 | 1 | – | – | 2 711 | 36 | |
| 05 | a | 1 425 | 16 | 2 | – | 8 | – | – | – | 1 435 | 16 | |
| | b | 741 | 7 | 1 | – | – | – | – | – | 742 | 7 | |
| 06 | a | 1 432 | 27 | 3 | – | 6 | 2 | 1 | – | 1 441 | 29 | |
| | b | 742 | 15 | 1 | – | 5 | 2 | 1 | – | 748 | 17 | |
| 07 | a | 1 416 | 23 | 1 | – | 3 | 1 | 1 | – | 1 420 | 24 | |
| | b | 705 | 12 | 1 | – | 1 | – | – | – | 707 | 12 | |
| 08 | a | 1 445 | 18 | – | – | 3 | 2 | 2 | – | 1 448 | 20 | |
| | b | 743 | 8 | – | – | 2 | 1 | 1 | – | 745 | 9 | |
| 09 | a | 1 321 | 28 | 1 | – | 3 | 2 | 2 | – | 1 325 | 30 | |
| | b | 672 | 17 | 1 | – | 1 | – | – | – | 674 | 17 | |
| 10 | a | 1 326 | 16 | 45 | 2 | 5 | 1 | 1 | – | 1 376 | 19 | |
| | b | 662 | 9 | 15 | – | 3 | 1 | 1 | – | 680 | 10 | |
| Sekundarstufe I | a | 8 365 | 128 | 52 | 2 | 28 | 8 | 7 | – | 8 445 | 138 | |
| | b | 4 265 | 68 | 19 | – | 12 | 4 | 3 | – | 4 296 | 72 | |
| 11 | a | 988 | 17 | 2 | – | 9 | 4 | 4 | – | 999 | 21 | |
| | b | 522 | 9 | 2 | – | 4 | – | – | – | 528 | 9 | |
| 12 | a | 955 | 14 | 10 | – | 2 | 2 | – | – | 967 | 16 | |
| | b | 515 | 8 | 3 | – | 2 | 2 | – | – | 520 | 10 | |
| 13 ⁵⁾ | a | 645 | 10 | 36 | – | 3 | – | – | – | 684 | 10 | |
| | b | 367 | 7 | 21 | – | 3 | – | – | – | 391 | 7 | |
| Sekundarstufe II | a | 2 588 | 41 | 48 | – | 14 | 6 | 4 | – | 2 650 | 47 | |
| | b | 1 404 | 24 | 26 | – | 9 | 2 | – | – | 1 439 | 26 | |
| ohne Jahrgang ⁶⁾ | a | 713 | 24 | 252 | 9 | 8 | – | – | – | 973 | 33 | |
| | b | 356 | 15 | 118 | 6 | 4 | – | – | – | 478 | 21 | |
| Insgesamt | a | 17 060 | 262 | 360 | 11 | 60 | 15 | 11 | – | 17 480 | 288 | |
| | b | 8 726 | 142 | 169 | 6 | 29 | 7 | 3 | – | 8 924 | 155 | |

4. Nichtversetzte am Ende des Schuljahres 2002/2003 nach Schuljahrgang

| Schuljahrgang Bildungsstufe | Schüler/-innen im Schuljahr 2002/03 | | | Nichtversetzte am Ende des Schuljahres 2002/03 | | | | | | | |
|--------------------------------|--|----------------|------------------|--|-------------------------|---------------|-------------------------|-------------------------|--------------|-------------------------|-------------------------|
| | ins- gesamt | weib- lich | aus- ländisch | zusammen | | weiblich | | | ausländisch | | |
| | | | | Anzahl | in % von Spalte 1 | Anzahl | in % von Spalte 2 | in % von Spalte 4 | Anzahl | in % von Spalte 3 | in % von Spalte 4 |
| | 1 | 2 | 3 | 4 | 5 | 6 | 7 | 8 | 9 | 10 | 11 |
| Grundschule | | | | | | | | | | | |
| 01 | 190 537 | 93 111 | 29 507 | 480 | 0,3 | 194 | 0,2 | 40,4 | 191 | 0,6 | 39,8 |
| 02 | 189 551 | 93 063 | 30 516 | 2 391 | 1,3 | 1 021 | 1,1 | 42,7 | 1 166 | 3,8 | 48,8 |
| 03 | 194 618 | 95 088 | 30 718 | 1 819 | 0,9 | 773 | 0,8 | 42,5 | 892 | 2,9 | 49,0 |
| 04 | 196 686 | 96 884 | 29 818 | 857 | 0,4 | 353 | 0,4 | 41,2 | 342 | 1,1 | 39,9 |
| ohne Jahrgang ¹⁾ | 370 | 164 | 51 | - | - | - | - | - | - | - | - |
| Insgesamt | 771 762 | 378 310 | 120 610 | 5 547 | 0,7 | 2 341 | 0,6 | 42,2 | 2 591 | 2,1 | 46,7 |
| Hauptschule | | | | | | | | | | | |
| 05 | 40 436 | 17 287 | 9 383 | - | - | - | - | - | - | - | - |
| 06 | 46 325 | 19 277 | 10 894 | 2 892 | 6,2 | 933 | 4,8 | 32,3 | 847 | 7,8 | 29,3 |
| 07 | 51 609 | 21 493 | 11 811 | 3 989 | 7,7 | 1 474 | 6,9 | 37,0 | 1 074 | 9,1 | 26,9 |
| 08 | 54 609 | 22 947 | 12 030 | 5 161 | 9,5 | 1 874 | 8,2 | 36,3 | 1 258 | 10,5 | 24,4 |
| 09 | 54 449 | 23 826 | 11 383 | 7 555 | 13,9 | 2 791 | 11,7 | 36,9 | 1 810 | 15,9 | 24,0 |
| 10 | 42 898 | 19 132 | 8 380 | 1 810 | 4,2 | 762 | 2,7 | 28,2 | 511 | 6,1 | 28,2 |
| ohne Jahrgang ¹⁾ | 95 | 41 | 2 | - | - | - | - | - | - | - | - |
| Insgesamt | 290 421 | 124 003 | 63 883 | 21 407 | 7,4 | 7 834 | 6,3 | 36,6 | 5 500 | 8,6 | 25,7 |
| Volksschule | | | | | | | | | | | |
| 01 | 64 | 32 | 1 | - | - | - | - | - | - | - | - |
| 02 | 56 | 30 | 1 | - | - | - | - | - | - | - | - |
| 03 | 78 | 40 | 6 | 1 | 1,3 | - | - | - | - | - | - |
| 04 | 52 | 27 | 1 | - | - | - | - | - | - | - | - |
| Primarstufe | 250 | 129 | 9 | 1 | 0,4 | - | - | - | - | - | - |
| 05 | 102 | 49 | 10 | - | - | - | - | - | - | - | - |
| 06 | 105 | 51 | 17 | 1 | 1,0 | - | - | - | - | - | - |
| 07 | 108 | 50 | 7 | 1 | 0,9 | 1 | 2,0 | 100,0 | - | - | - |
| 08 | 116 | 52 | 9 | 4 | 3,4 | 2 | 3,8 | 50,0 | - | - | - |
| 09 | 82 | 40 | 4 | 2 | 2,4 | - | - | - | - | - | - |
| 10 | 102 | 47 | 12 | - | - | - | - | - | - | - | - |
| Sekundarstufe I | 615 | 289 | 59 | 8 | 1,3 | 3 | 1,0 | 37,5 | - | - | - |
| Insgesamt | 865 | 418 | 68 | 9 | 1,0 | 3 | 0,7 | 33,3 | - | - | - |
| Realschule | | | | | | | | | | | |
| 05 | 58 717 | 28 964 | 5 591 | - | - | - | - | - | - | - | - |
| 06 | 61 994 | 30 518 | 5 800 | 5 488 | 8,9 | 2 089 | 6,8 | 38,1 | 924 | 15,9 | 16,8 |
| 07 | 59 934 | 30 468 | 5 306 | 5 341 | 8,9 | 2 311 | 7,6 | 43,3 | 540 | 10,2 | 10,1 |
| 08 | 58 413 | 29 955 | 5 180 | 5 592 | 9,6 | 2 582 | 8,6 | 46,2 | 588 | 11,4 | 10,5 |
| 09 | 55 963 | 28 622 | 4 477 | 4 659 | 8,3 | 2 084 | 7,3 | 44,7 | 395 | 8,8 | 8,5 |
| 10 | 48 059 | 24 757 | 3 541 | 2 358 | 4,9 | 1 100 | 4,4 | 46,6 | 243 | 6,9 | 10,3 |
| ohne Jahrgang ¹⁾ | 5 | 3 | 1 | - | - | - | - | - | - | - | - |
| Insgesamt | 343 085 | 173 287 | 29 896 | 23 438 | 6,8 | 10 166 | 5,9 | 43,4 | 2 690 | 9,0 | 11,5 |

1) geistig Behinderte in Integrationsklassen

Noch: 4. Nichtversetzte am Ende des Schuljahres 2002/2003 nach Schuljahrgang

| Schuljahrgang Bildungsstufe | Schüler/-innen im Schuljahr 2002/03 | | | Nichtversetzte am Ende des Schuljahres 2002/03 | | | | | | | | |
|--------------------------------|--|----------------|------------------|--|-------------------------|---------------|-------------------------|-------------------------|--------------|-------------------------|-------------------------|---|
| | ins- gesamt | weib- lich | aus- ländisch | zusammen | | weiblich | | | ausländisch | | | |
| | | | | Anzahl | in % von Spalte 1 | Anzahl | in % von Spalte 2 | in % von Spalte 4 | Anzahl | in % von Spalte 3 | in % von Spalte 4 | |
| | 1 | 2 | 3 | 4 | 5 | 6 | 7 | 8 | 9 | 10 | 11 | |
| Gymnasium | | | | | | | | | | | | |
| 05 | 69 698 | 36 744 | 3 165 | - | - | - | - | - | - | - | - | - |
| 06 | 70 711 | 37 580 | 3 349 | 2 963 | 4,2 | 1 224 | 3,3 | 41,3 | 336 | 10,0 | 11,3 | |
| 07 | 66 480 | 35 067 | 3 346 | 3 776 | 5,7 | 1 557 | 4,4 | 41,2 | 297 | 8,9 | 7,9 | |
| 08 | 64 020 | 34 410 | 3 159 | 4 255 | 6,6 | 1 900 | 5,5 | 44,7 | 318 | 10,1 | 7,5 | |
| 09 | 60 798 | 32 856 | 2 849 | 4 105 | 6,8 | 1 870 | 5,7 | 45,6 | 271 | 9,5 | 6,6 | |
| 10 | 55 918 | 30 553 | 2 648 | 2 692 | 4,8 | 1 279 | 4,2 | 47,5 | 227 | 8,6 | 8,4 | |
| ohne Jahrgang ¹⁾ | 4 | 3 | - | - | - | - | - | - | - | - | - | |
| Sekundarstufe I | 387 629 | 207 213 | 18 516 | 17 791 | 4,6 | 7 830 | 3,8 | 44,0 | 1 449 | 7,8 | 8,1 | |
| 11 | 54 839 | 30 854 | 3 152 | 3 081 | 5,6 | 1 393 | 4,5 | 45,2 | 366 | 11,6 | 11,9 | |
| 12 | 51 648 | 28 531 | 2 636 | 1 770 | 3,4 | 829 | 2,9 | 46,8 | 188 | 7,1 | 10,6 | |
| 13 | 47 170 | 26 131 | 2 353 | 2 085 | 4,4 | 984 | 3,8 | 47,2 | 221 | 9,4 | 10,6 | |
| Sekundarstufe II | 153 657 | 85 516 | 8 141 | 6 936 | 4,5 | 3 206 | 3,7 | 46,2 | 775 | 9,5 | 11,2 | |
| Insgesamt | 541 286 | 292 729 | 26 657 | 24 727 | 4,6 | 11 036 | 3,8 | 44,6 | 2 224 | 8,3 | 9,0 | |
| Gesamtschule | | | | | | | | | | | | |
| 05 | 32 314 | 15 557 | 5 492 | - | - | - | - | - | - | - | - | |
| 06 | 32 428 | 15 610 | 5 577 | 1 | 0 | 1 | 0 | 100,0 | 1 | 0 | 100,0 | |
| 07 | 32 189 | 15 455 | 5 712 | 3 | 0 | - | - | - | 1 | 0 | 33,3 | |
| 08 | 32 171 | 15 399 | 5 369 | 59 | 0,2 | 23 | 0,1 | 39,0 | 12 | 0,2 | 20,3 | |
| 09 | 33 165 | 16 060 | 5 476 | 2 335 | 7,0 | 948 | 5,9 | 40,6 | 403 | 7,4 | 17,3 | |
| 10 | 29 825 | 14 499 | 4 541 | 1 088 | 3,6 | 493 | 3,4 | 45,3 | 223 | 4,9 | 20,5 | |
| ohne Jahrgang ¹⁾ | 124 | 66 | 11 | - | - | - | - | - | - | - | - | |
| Sekundarstufe I | 192 216 | 92 646 | 32 178 | 3 486 | 1,8 | 1 465 | 1,6 | 42,0 | 640 | 2,0 | 18,4 | |
| 11 | 11 751 | 6 171 | 1 741 | 1 138 | 9,7 | 499 | 8,1 | 43,8 | 227 | 13,0 | 19,9 | |
| 12 | 9 950 | 5 339 | 1 393 | 557 | 5,6 | 247 | 4,6 | 44,3 | 95 | 6,8 | 17,1 | |
| 13 | 8 074 | 4 213 | 1 178 | 745 | 9,2 | 349 | 8,3 | 46,8 | 130 | 11,0 | 17,4 | |
| Sekundarstufe II | 29 775 | 15 723 | 4 312 | 2 440 | 8,2 | 1 095 | 7,0 | 44,9 | 452 | 10,5 | 18,5 | |
| Insgesamt | 221 991 | 108 369 | 36 490 | 5 926 | 2,7 | 2 560 | 2,4 | 43,2 | 1 092 | 3,0 | 18,4 | |

5. Neuaufnahmen in den 5. Schuljahrgang 2003/2004 nach schulischer Herkunft

| Schulform a = Zusammen b = weiblich c = Ausländer/-innen zusammen d = Ausländerinnen | | Schüler/-innen | | | | | | | | insgesamt |
|--|---|----------------------------------|-----------------|----------------|---------------|------------------|--------------------------|--------------------------------|--------------------------------------|-----------|
| | | mit der schulischer Herkunft aus | | | | | | | mit sonstiger Herkunft ²⁾ | |
| | | der Grundschule | der Hauptschule | der Realschule | dem Gymnasium | der Gesamtschule | der freien Waldorfschule | der Sonderschule ¹⁾ | | |
| Hauptschule | a | 36 974 | x | 67 | 2 | 29 | 8 | 499 | 670 | 38 249 |
| | b | 16 059 | x | 24 | 1 | 10 | 2 | 144 | 308 | 16 548 |
| | c | 8 224 | x | 9 | – | 1 | – | 59 | 497 | 8 790 |
| | d | 3 729 | x | 2 | – | 1 | – | 22 | 221 | 3 975 |
| Volksschule | a | 55 | – | – | – | – | – | 1 | 51 | 107 |
| | b | 24 | – | – | – | – | – | – | 30 | 54 |
| | c | 4 | – | – | – | – | – | – | – | 4 |
| | d | 1 | – | – | – | – | – | – | – | 1 |
| Realschule | a | 55 380 | 18 | x | 89 | 16 | 6 | 48 | 196 | 55 753 |
| | b | 27 327 | 10 | x | 41 | 6 | 2 | 8 | 91 | 27 485 |
| | c | 5 650 | 2 | x | 9 | – | 1 | 6 | 54 | 5 722 |
| | d | 2 805 | 2 | x | 3 | – | – | 1 | 30 | 2 841 |
| Gymnasium | a | 67 857 | 7 | 5 | x | 8 | 27 | 8 | 108 | 68 020 |
| | b | 35 750 | 4 | 2 | x | 2 | 12 | – | 53 | 35 823 |
| | c | 3 279 | 4 | – | x | – | – | – | 62 | 3 345 |
| | d | 1 712 | 2 | – | x | – | – | – | 27 | 1 741 |
| Gesamtschule | a | 31 919 | 5 | 9 | 18 | x | 4 | 127 | 40 | 32 122 |
| | b | 15 732 | 2 | 4 | 10 | x | 3 | 40 | 20 | 15 811 |
| | c | 5 538 | – | 1 | 3 | x | – | 13 | 21 | 5 576 |
| | d | 2 879 | – | 1 | 3 | x | – | 3 | 11 | 2 897 |
| Freie Waldorfschule | a | 99 | – | – | 2 | – | x | 26 | 8 | 135 |
| | b | 59 | – | – | 1 | – | x | 15 | – | 75 |
| | c | 3 | – | – | – | – | x | – | – | 3 |
| | d | 2 | – | – | – | – | x | – | – | 2 |

1) Sonderschule im Bereich G/H und Sonderschule im Bereich R/Gy – 2) Berufsbildende Schulen, Kollegschule, Aussiedlerinnen und Aussiedler, Ausland, keine Schule

6. Ausländische Schülerinnen und Schüler 2003/2004 nach Herkunftsland und Schuljahrgang bzw. Bildungsbereich

| Herkunftsland | Ausländische Schülerinnen und Schüler | | | | | | insgesamt |
|---------------------------|---------------------------------------|---------------|---------------|---------------|---------------|-----------------------------------|----------------|
| | davon im Schuljahrgang | | | | | davon ohne Jahrgang ²⁾ | |
| | 00 ¹⁾ | 01 | 02 | 03 | 04 | | |
| Grundschule | | | | | | | |
| Albanien | 93 | 680 | 665 | 704 | 659 | 1 | 2 802 |
| Andorra | – | – | 1 | – | – | – | 1 |
| Belgien | 3 | 35 | 44 | 52 | 54 | – | 188 |
| Bosnien und Herzegowina | 64 | 730 | 690 | 583 | 544 | 4 | 2 615 |
| Bulgarien | – | 14 | 17 | 16 | 19 | – | 66 |
| Dänemark | – | 19 | 15 | 16 | 16 | – | 66 |
| Estland | 1 | 1 | 2 | 8 | 4 | – | 16 |
| Finnland | – | 21 | 13 | 13 | 12 | – | 59 |
| Frankreich | 2 | 123 | 99 | 92 | 77 | – | 393 |
| Griechenland | 51 | 1 037 | 960 | 937 | 942 | 1 | 3 928 |
| Großbritannien/Nordirland | 8 | 131 | 156 | 160 | 142 | – | 597 |
| Irland | 2 | 8 | 16 | 10 | 6 | – | 42 |
| Island | – | 3 | 2 | 3 | 2 | – | 10 |
| Italien | 100 | 1 561 | 1 492 | 1 453 | 1 464 | – | 6 070 |
| Kroatien | 35 | 469 | 407 | 359 | 368 | – | 1 638 |
| Lettland | 3 | 15 | 9 | 21 | 20 | – | 68 |
| Liechtenstein | – | 1 | – | 4 | 1 | – | 6 |
| Litauen | 1 | 21 | 24 | 25 | 31 | – | 102 |
| Luxemburg | 1 | 6 | 5 | 3 | 7 | – | 22 |
| Malta | – | – | – | – | 1 | – | 1 |
| Mazedonien | 31 | 377 | 375 | 321 | 290 | – | 1 394 |
| Moldau, Republik | 1 | 22 | 12 | 16 | 16 | – | 67 |
| Monaco | – | – | 1 | 1 | – | – | 2 |
| Niederlande | 7 | 234 | 198 | 175 | 174 | – | 788 |
| Norwegen | – | 10 | 11 | 12 | 11 | – | 44 |
| Österreich | 3 | 70 | 80 | 69 | 76 | – | 298 |
| Polen | 22 | 389 | 408 | 430 | 469 | – | 1 718 |
| Portugal | 18 | 421 | 401 | 379 | 371 | – | 1 590 |
| Rumänien | 1 | 49 | 42 | 53 | 51 | – | 196 |
| Russische Föderation | 34 | 494 | 513 | 580 | 578 | – | 2 199 |
| San Marino | – | – | – | 1 | – | – | 1 |
| Schweden | – | 10 | 24 | 18 | 13 | – | 65 |
| Schweiz | – | 18 | 27 | 23 | 27 | – | 95 |
| Serbien und Montenegro | 261 | 1 656 | 1 655 | 1 543 | 1 425 | 4 | 6 544 |
| Slowakei | – | 27 | 15 | 16 | 20 | – | 78 |
| Slowenien | 2 | 28 | 25 | 19 | 19 | – | 93 |
| Spanien | 15 | 221 | 254 | 228 | 236 | – | 954 |
| Tschechische Republik | – | 21 | 15 | 20 | 21 | – | 77 |
| Türkei | 1 543 | 16 304 | 15 491 | 15 371 | 15 422 | 21 | 64 152 |
| Ukraine | 9 | 220 | 231 | 264 | 221 | 1 | 946 |
| Ungarn | 1 | 25 | 25 | 20 | 18 | – | 89 |
| Weißrussland (Belarus) | 1 | 33 | 38 | 44 | 39 | – | 155 |
| Zypern | – | – | 1 | 1 | – | – | 2 |
| übriges Europa | 23 | 235 | 183 | 145 | 171 | – | 757 |
| Europa zusammen | 2 336 | 25 739 | 24 642 | 24 208 | 24 037 | 32 | 100 994 |
| Algerien | 2 | 20 | 25 | 26 | 22 | – | 95 |
| Äthiopien | 1 | 13 | 7 | 13 | 8 | – | 42 |
| Ghana | 2 | 62 | 77 | 55 | 61 | – | 257 |
| Marokko | 72 | 730 | 807 | 746 | 768 | 1 | 3 124 |
| Tunesien | 9 | 85 | 80 | 82 | 95 | – | 351 |
| übriges Afrika | 31 | 618 | 586 | 508 | 490 | – | 2 233 |
| Afrika zusammen | 117 | 1 528 | 1 582 | 1 430 | 1 444 | 1 | 6 102 |
| Brasilien | 2 | 48 | 33 | 62 | 42 | – | 187 |
| Chile | – | 2 | 7 | 3 | 5 | – | 17 |
| Kanada | – | 11 | 14 | 11 | 7 | – | 43 |
| Vereinigte Staaten | 2 | 94 | 83 | 82 | 62 | – | 323 |
| übriges Amerika | 1 | 104 | 107 | 121 | 115 | – | 448 |
| Amerika zusammen | 5 | 259 | 244 | 279 | 231 | – | 1 018 |

1) Schulkindergarten – 2) geistig Behinderte in Integrationsklassen

Noch: **6. Ausländische Schülerinnen und Schüler 2003/2004 nach Herkunftsland und Schuljahrgang bzw. Bildungsbereich**

| Herkunftsland | Ausländische Schülerinnen und Schüler | | | | | | davon ohne Jahrgang ²⁾ | insgesamt |
|---------------------------------------|---------------------------------------|---------------|---------------|---------------|---------------|-----------|-----------------------------------|-----------|
| | davon im Schuljahrgang | | | | | | | |
| | 00 ¹⁾ | 01 | 02 | 03 | 04 | | | |
| noch: Grundschule | | | | | | | | |
| Afghanistan | 11 | 218 | 235 | 268 | 274 | 1 | 1 007 | |
| Indien | 3 | 76 | 59 | 72 | 83 | – | 293 | |
| Indonesien | – | 11 | 11 | 13 | 10 | – | 45 | |
| Iran, Islam. Republik | 23 | 330 | 381 | 427 | 468 | 2 | 1 631 | |
| Israel | 1 | 16 | 20 | 17 | 20 | – | 74 | |
| Japan | 1 | 28 | 29 | 32 | 24 | – | 114 | |
| Jordanien | 2 | 35 | 34 | 37 | 26 | – | 134 | |
| Korea, Dem.Volksrepublik | – | 15 | 23 | 15 | 17 | – | 70 | |
| Korea, Republik | 1 | 30 | 34 | 30 | 32 | – | 127 | |
| Libanon | 70 | 621 | 685 | 736 | 769 | 3 | 2 884 | |
| Pakistan | 7 | 99 | 90 | 95 | 108 | – | 399 | |
| Philippinen | 5 | 24 | 16 | 19 | 25 | – | 89 | |
| Sri Lanka | 35 | 427 | 445 | 448 | 472 | – | 1 827 | |
| Syrien, Arab. Republik | 32 | 258 | 263 | 234 | 219 | – | 1 006 | |
| Thailand | 6 | 75 | 90 | 98 | 110 | – | 379 | |
| Vietnam | 3 | 114 | 106 | 137 | 167 | 2 | 529 | |
| übriges Asien | 47 | 582 | 549 | 584 | 598 | – | 2 360 | |
| Asien zusammen | 247 | 2 959 | 3 070 | 3 262 | 3 422 | 8 | 12 968 | |
| Australien | – | 5 | 6 | 7 | 2 | – | 20 | |
| Neuseeland | – | 1 | – | 1 | 2 | – | 4 | |
| übriges Ozeanien | 1 | 2 | 4 | 2 | 4 | – | 13 | |
| Ozeanische Staaten | 1 | 8 | 10 | 10 | 8 | – | 37 | |
| Staatenlos | 5 | 43 | 46 | 43 | 42 | – | 179 | |
| Ungeklärt | 14 | 142 | 133 | 153 | 135 | – | 577 | |
| Ohne Angabe | 7 | 58 | 32 | 34 | 36 | – | 167 | |
| Ausländische Schüler insgesamt | 2 732 | 30 736 | 29 759 | 29 419 | 29 355 | 41 | 122 042 | |
| darunter | | | | | | | | |
| EU-Länder | 210 | 3 897 | 3 757 | 3 605 | 3 590 | 1 | 15 060 | |
| Anwerbeländer | 2 201 | 23 619 | 22 637 | 22 021 | 21 944 | 31 | 92 453 | |

Noch: 6. Ausländische Schülerinnen und Schüler 2003/2004 nach Herkunftsland und Schuljahrgang bzw. Bildungsbereich

| Herkunftsland | Ausländische Schülerinnen und Schüler | | | | | | | davon ohne Jahrgang ²⁾ | insgesamt |
|---------------------------|---------------------------------------|--------------|--------------|--------------|--------------|--------------|----------|-----------------------------------|-----------|
| | davon im Schuljahrgang | | | | | | | | |
| | 05 | 06 | 07 | 08 | 09 | 10 | | | |
| Hauptschule | | | | | | | | | |
| Albanien | 313 | 342 | 327 | 346 | 339 | 213 | - | 1 880 | |
| Andorra | - | - | 1 | - | - | - | - | 1 | |
| Belgien | 12 | 12 | 15 | 20 | 11 | 11 | - | 81 | |
| Bosnien und Herzegowina | 168 | 158 | 222 | 219 | 237 | 207 | - | 1 211 | |
| Bulgarien | 4 | 1 | 8 | 6 | 4 | 9 | - | 32 | |
| Dänemark | 2 | 1 | - | 1 | 3 | - | - | 7 | |
| Estland | - | 1 | 1 | - | 3 | - | - | 5 | |
| Finnland | - | - | 1 | 1 | - | - | - | 2 | |
| Frankreich | 10 | 7 | 8 | 19 | 10 | 10 | - | 64 | |
| Griechenland | 275 | 312 | 303 | 311 | 320 | 246 | - | 1 767 | |
| Großbritannien/Nordirland | 40 | 35 | 41 | 37 | 34 | 30 | - | 217 | |
| Irland | 2 | 1 | 1 | 2 | 2 | - | - | 8 | |
| Island | - | - | 1 | - | 2 | 1 | - | 4 | |
| Italien | 579 | 680 | 780 | 769 | 769 | 586 | 3 | 4 166 | |
| Kroatien | 114 | 110 | 125 | 131 | 125 | 123 | - | 728 | |
| Lettland | 5 | 3 | 7 | 6 | 6 | 4 | - | 31 | |
| Litauen | 8 | 6 | 13 | 5 | 12 | 8 | - | 52 | |
| Luxemburg | - | 1 | - | 3 | - | - | - | 4 | |
| Malta | 2 | - | - | - | - | - | - | 2 | |
| Mazedonien | 95 | 117 | 131 | 138 | 104 | 88 | - | 673 | |
| Moldau, Republik | 3 | 3 | 5 | 8 | 5 | 5 | - | 29 | |
| Niederlande | 32 | 39 | 48 | 34 | 40 | 28 | - | 221 | |
| Norwegen | - | - | 1 | 1 | - | - | - | 2 | |
| Österreich | 4 | 6 | 10 | 14 | 12 | 11 | - | 57 | |
| Polen | 93 | 136 | 180 | 180 | 184 | 148 | - | 921 | |
| Portugal | 111 | 150 | 171 | 152 | 179 | 159 | - | 922 | |
| Rumänien | 20 | 18 | 26 | 30 | 31 | 20 | - | 145 | |
| Russische Föderation | 102 | 152 | 174 | 230 | 244 | 178 | - | 1 080 | |
| San Marino | - | - | 1 | - | - | - | - | 1 | |
| Schweden | 3 | 2 | 3 | 2 | - | 2 | - | 12 | |
| Schweiz | 5 | - | 1 | 6 | 2 | 1 | - | 15 | |
| Serbien und Montenegro | 679 | 663 | 799 | 718 | 664 | 443 | - | 3 966 | |
| Slowakei | 6 | 4 | 9 | 7 | 2 | 2 | - | 30 | |
| Slowenien | 12 | 4 | 8 | 6 | 17 | 5 | - | 52 | |
| Spanien | 50 | 65 | 68 | 83 | 66 | 70 | - | 402 | |
| Tschechische Republik | 3 | 11 | 8 | 3 | 15 | 4 | - | 44 | |
| Türkei | 4 556 | 5 262 | 6 185 | 5 868 | 6 065 | 4 372 | 1 | 32 309 | |
| Ukraine | 28 | 30 | 38 | 58 | 59 | 69 | - | 282 | |
| Ungarn | 1 | 4 | 7 | 10 | 9 | 6 | - | 37 | |
| Weißrussland (Belarus) | 8 | 16 | 9 | 11 | 15 | 6 | - | 65 | |
| Zypern | - | - | - | - | 1 | - | - | 1 | |
| übriges Europa | 65 | 75 | 61 | 73 | 74 | 43 | - | 391 | |
| Europa zusammen | 7 410 | 8 427 | 9 797 | 9 508 | 9 665 | 7 108 | 4 | 51 919 | |
| Algerien | 3 | 8 | 7 | 9 | 7 | 11 | - | 45 | |
| Äthiopien | 5 | 3 | 6 | 13 | 15 | 5 | - | 47 | |
| Ghana | 14 | 10 | 22 | 19 | 31 | 18 | - | 114 | |
| Marokko | 254 | 321 | 376 | 414 | 462 | 350 | - | 2 177 | |
| Tunesien | 31 | 34 | 46 | 64 | 84 | 42 | - | 301 | |
| übriges Afrika | 154 | 190 | 208 | 271 | 319 | 214 | - | 1 356 | |
| Afrika zusammen | 461 | 566 | 665 | 790 | 918 | 640 | - | 4 040 | |
| Brasilien | 7 | 15 | 18 | 23 | 24 | 15 | - | 102 | |
| Chile | 3 | - | 3 | - | 2 | - | - | 8 | |
| Kanada | 2 | 3 | 2 | 2 | 4 | 5 | - | 18 | |
| Vereinigte Staaten | 3 | 9 | 5 | 12 | 6 | 9 | - | 44 | |
| übriges Amerika | 46 | 49 | 40 | 65 | 66 | 27 | - | 293 | |
| Amerika zusammen | 61 | 76 | 68 | 102 | 102 | 56 | - | 465 | |

Noch: **6. Ausländische Schülerinnen und Schüler 2003/2004 nach Herkunftsland und Schuljahrgang bzw. Bildungsbereich**

| Herkunftsland | Ausländische Schülerinnen und Schüler | | | | | | | davon ohne Jahrgang ²⁾ | insgesamt |
|---------------------------------------|---------------------------------------|---------------|---------------|---------------|---------------|--------------|----------|-----------------------------------|-----------|
| | davon im Schuljahrgang | | | | | | | | |
| | 05 | 06 | 07 | 08 | 09 | 10 | | | |
| noch: Hauptschule | | | | | | | | | |
| Afghanistan | 79 | 73 | 82 | 115 | 137 | 110 | 1 | 597 | |
| Indien | 8 | 10 | 14 | 16 | 14 | 14 | – | 76 | |
| Indonesien | 3 | 1 | 1 | 2 | 2 | 2 | – | 11 | |
| Iran, Islam. Republik | 80 | 83 | 109 | 139 | 130 | 126 | – | 667 | |
| Israel | 4 | 2 | 2 | 2 | 6 | 2 | – | 18 | |
| Japan | – | 1 | 2 | 2 | 2 | – | – | 7 | |
| Jordanien | 9 | 8 | 9 | 14 | 20 | 6 | – | 66 | |
| Korea, Dem.Volksrepublik | 1 | – | 3 | 1 | – | – | – | 5 | |
| Korea, Republik | – | 2 | – | 2 | 2 | 2 | – | 8 | |
| Libanon | 343 | 400 | 350 | 354 | 295 | 248 | – | 1 990 | |
| Pakistan | 26 | 29 | 42 | 43 | 45 | 28 | – | 213 | |
| Philippinen | 8 | 10 | 11 | 10 | 13 | 15 | – | 67 | |
| Sri Lanka | 58 | 89 | 84 | 107 | 104 | 70 | – | 512 | |
| Syrien, Arab. Republik | 110 | 114 | 121 | 113 | 108 | 82 | – | 648 | |
| Thailand | 29 | 47 | 52 | 65 | 61 | 34 | – | 288 | |
| Vietnam | 10 | 20 | 21 | 21 | 44 | 31 | – | 147 | |
| übriges Asien | 261 | 276 | 332 | 334 | 364 | 233 | – | 1 800 | |
| Asien zusammen | 1 029 | 1 165 | 1 235 | 1 340 | 1 347 | 1 003 | 1 | 7 120 | |
| Australien | 1 | 1 | 2 | 1 | – | 1 | – | 6 | |
| Neuseeland | – | 2 | 1 | – | – | 1 | – | 4 | |
| übriges Ozeanien | 2 | – | – | 1 | 2 | – | – | 5 | |
| Ozeanische Staaten | 3 | 3 | 3 | 2 | 2 | 2 | – | 15 | |
| Staatenlos | 18 | 13 | 18 | 15 | 17 | 9 | – | 90 | |
| Ungeklärt | 32 | 40 | 41 | 43 | 53 | 26 | – | 235 | |
| Ohne Angabe | 29 | 31 | 28 | 23 | 21 | 9 | – | 141 | |
| Ausländische Schüler insgesamt | 9 043 | 10 321 | 11 855 | 11 823 | 12 125 | 8 853 | 5 | 64 025 | |
| darunter | | | | | | | | | |
| EU-Länder | 1 120 | 1 311 | 1 449 | 1 448 | 1 446 | 1 153 | 3 | 7 930 | |
| Anwerbeländer | 6 924 | 7 876 | 9 214 | 8 873 | 9 092 | 6 691 | 4 | 48 674 | |

Noch: **6. Ausländische Schülerinnen und Schüler 2003/2004 nach Herkunftsland und Schuljahrgang bzw. Bildungsbereich**

| Herkunftsland | Ausländische Schülerinnen und Schüler | | | | | | | | | | | | | davon ohne Jahrgang ²⁾ | insgesamt |
|---------------------------------------|---|----------|----------|----------|-------------|----------|----------|-----------|----------|----------|----------|-----------------|----------|-----------------------------------|-----------|
| | davon im Schuljahrgang / in der Bildungsstufe | | | | | | | | | | | | | | |
| | 01 | 02 | 03 | 04 | Primarstufe | 05 | 06 | 07 | 08 | 09 | 10 | Sekundarstufe I | | | |
| Volksschule | | | | | | | | | | | | | | | |
| Belgien | - | - | - | - | - | - | - | - | - | 2 | - | 2 | - | 2 | |
| Griechenland | 1 | - | - | - | 1 | 2 | 3 | 2 | 1 | - | - | 8 | - | 9 | |
| Italien | - | 1 | - | - | 1 | 1 | 3 | 4 | 2 | 3 | 2 | 15 | - | 16 | |
| Portugal | - | - | - | - | - | 1 | 1 | 2 | - | - | - | 4 | - | 4 | |
| Rumänien | - | - | - | - | - | - | - | 1 | - | - | - | 1 | - | 1 | |
| Schweden | - | - | - | - | - | - | - | - | - | 1 | - | 1 | - | 1 | |
| Serbien und Montenegro | - | - | - | - | - | - | 1 | 1 | - | 1 | - | 3 | - | 3 | |
| Spanien | - | - | - | - | - | - | 1 | - | 1 | - | - | 2 | - | 2 | |
| Türkei | - | - | - | 1 | 1 | - | - | - | - | - | - | - | - | 1 | |
| Ukraine | - | - | - | - | - | - | - | - | - | - | 1 | 1 | - | 1 | |
| Europa zusammen | 1 | 1 | - | 1 | 3 | 4 | 9 | 10 | 4 | 7 | 3 | 37 | - | 40 | |
| übriges Afrika | - | - | 1 | - | 1 | - | - | 2 | - | - | 2 | 4 | - | 5 | |
| Afrika zusammen | - | - | 1 | - | 1 | - | - | 2 | - | - | 2 | 4 | - | 5 | |
| Israel | - | - | - | - | - | - | - | - | - | 1 | - | 1 | - | 1 | |
| übriges Asien | - | - | - | - | - | - | - | 1 | - | - | - | 1 | - | 1 | |
| Asien zusammen | - | - | - | - | - | - | - | 1 | - | 1 | - | 2 | - | 2 | |
| Ausländische Schüler insgesamt | 1 | 1 | 1 | 1 | 4 | 4 | 9 | 13 | 4 | 8 | 5 | 43 | - | 47 | |
| darunter | | | | | | | | | | | | | | | |
| EU-Länder | 1 | 1 | - | - | 2 | 4 | 8 | 8 | 4 | 6 | 2 | 32 | - | 34 | |
| Anwerbeländer | 1 | 1 | - | 1 | 3 | 4 | 9 | 9 | 4 | 4 | 2 | 32 | - | 35 | |

Noch: 6. Ausländische Schülerinnen und Schüler 2003/2004 nach Herkunftsland und Schuljahrgang bzw. Bildungsbereich

| Herkunftsland | Ausländische Schülerinnen und Schüler | | | | | | | insgesamt |
|---------------------------|---------------------------------------|--------------|--------------|--------------|--------------|--------------|-----------------------------------|---------------|
| | davon im Schuljahrgang | | | | | | davon ohne Jahrgang ²⁾ | |
| | 05 | 06 | 07 | 08 | 09 | 10 | | |
| Realschule | | | | | | | | |
| Albanien | 72 | 48 | 66 | 54 | 43 | 33 | - | 316 |
| Belgien | 7 | 11 | 10 | 11 | 13 | 10 | - | 62 |
| Bosnien und Herzegowina | 113 | 127 | 114 | 156 | 114 | 105 | - | 729 |
| Bulgarien | 3 | 2 | 1 | 6 | 8 | 2 | - | 22 |
| Dänemark | 9 | 7 | 3 | 3 | 3 | 6 | - | 31 |
| Estland | 1 | 2 | 3 | 3 | 2 | 2 | - | 13 |
| Finnland | 1 | 1 | 1 | 3 | 1 | 1 | - | 8 |
| Frankreich | 15 | 12 | 20 | 14 | 11 | 10 | - | 82 |
| Griechenland | 269 | 247 | 246 | 210 | 222 | 179 | 1 | 1 374 |
| Großbritannien/Nordirland | 34 | 28 | 37 | 33 | 31 | 31 | - | 194 |
| Irland | 1 | - | - | - | 1 | 1 | - | 3 |
| Island | - | 1 | - | - | - | 1 | - | 2 |
| Italien | 360 | 344 | 341 | 359 | 332 | 272 | - | 2 008 |
| Kroatien | 104 | 100 | 97 | 111 | 120 | 89 | - | 621 |
| Lettland | 4 | 3 | 5 | 7 | 6 | 2 | - | 27 |
| Liechtenstein | - | - | - | 1 | 1 | - | - | 2 |
| Litauen | 9 | 8 | 3 | 2 | 4 | 2 | - | 28 |
| Luxemburg | 2 | 2 | - | - | 2 | - | - | 6 |
| Malta | - | 1 | - | - | - | - | - | 1 |
| Mazedonien | 64 | 49 | 42 | 31 | 26 | 33 | - | 245 |
| Moldau, Republik | 5 | 5 | 6 | 4 | 3 | 5 | - | 28 |
| Monaco | 2 | - | 1 | - | - | - | - | 3 |
| Niederlande | 50 | 35 | 35 | 34 | 39 | 43 | - | 236 |
| Norwegen | - | 1 | 2 | 1 | 3 | - | - | 7 |
| Österreich | 13 | 12 | 12 | 17 | 11 | 15 | - | 80 |
| Polen | 118 | 129 | 109 | 139 | 141 | 117 | - | 753 |
| Portugal | 123 | 128 | 111 | 97 | 110 | 90 | - | 659 |
| Rumänien | 7 | 12 | 8 | 7 | 15 | 13 | - | 62 |
| Russische Föderation | 67 | 86 | 84 | 95 | 78 | 73 | - | 483 |
| San Marino | - | - | 1 | - | - | - | - | 1 |
| Schweden | 7 | 2 | 5 | 1 | 2 | 3 | - | 20 |
| Schweiz | 3 | 6 | 4 | 8 | 3 | 2 | - | 26 |
| Serbien und Montenegro | 211 | 198 | 179 | 170 | 163 | 195 | - | 1 116 |
| Slowakei | - | 3 | 2 | - | 3 | 3 | - | 11 |
| Slowenien | 3 | 7 | 3 | 4 | 9 | 5 | - | 31 |
| Spanien | 63 | 63 | 63 | 67 | 72 | 57 | - | 385 |
| Tschechische Republik | 3 | 6 | 2 | 2 | 6 | 4 | - | 23 |
| Türkei | 3 116 | 3 043 | 2 803 | 2 603 | 2 363 | 1 929 | 1 | 15 858 |
| Ukraine | 52 | 48 | 40 | 59 | 68 | 42 | - | 309 |
| Ungarn | 5 | 4 | 3 | 5 | 1 | 4 | - | 22 |
| Weißrussland (Belarus) | 8 | 8 | 5 | 8 | 9 | 7 | - | 45 |
| übriges Europa | 30 | 25 | 21 | 38 | 19 | 18 | - | 151 |
| Europa zusammen | 4 954 | 4 814 | 4 488 | 4 363 | 4 058 | 3 404 | 2 | 26 083 |
| Algerien | 1 | 3 | 1 | 2 | 2 | 3 | - | 12 |
| Äthiopien | 2 | 3 | 4 | 4 | 3 | 8 | - | 24 |
| Ghana | 9 | 10 | 7 | 9 | 6 | 4 | - | 45 |
| Marokko | 143 | 134 | 138 | 129 | 163 | 123 | - | 830 |
| Tunesien | 25 | 27 | 20 | 18 | 19 | 31 | - | 140 |
| übriges Afrika | 68 | 62 | 63 | 58 | 47 | 46 | - | 344 |
| Afrika zusammen | 248 | 239 | 233 | 220 | 240 | 215 | - | 1 395 |
| Brasilien | 3 | 6 | 5 | 3 | 8 | 2 | - | 27 |
| Chile | 1 | 1 | - | 2 | - | - | - | 4 |
| Kanada | 4 | 1 | 2 | - | - | - | - | 7 |
| Vereinigte Staaten | 4 | 12 | 6 | 6 | 9 | 11 | - | 48 |
| übriges Amerika | 20 | 15 | 20 | 15 | 11 | 7 | - | 88 |
| Amerika zusammen | 32 | 35 | 33 | 26 | 28 | 20 | - | 174 |

Noch: **6. Ausländische Schülerinnen und Schüler 2003/2004 nach Herkunftsland und Schuljahrgang bzw. Bildungsbereich**

| Herkunftsland | Ausländische Schülerinnen und Schüler | | | | | | | insgesamt |
|---------------------------------------|---------------------------------------|--------------|--------------|--------------|--------------|--------------|-----------------------------------|---------------|
| | davon im Schuljahrgang | | | | | | davon ohne Jahrgang ²⁾ | |
| | 05 | 06 | 07 | 08 | 09 | 10 | | |
| noch: Realschule | | | | | | | | |
| Afghanistan | 57 | 77 | 77 | 70 | 83 | 74 | – | 438 |
| Indien | 12 | 9 | 12 | 9 | 14 | 9 | – | 65 |
| Indonesien | 4 | 2 | 4 | – | 1 | 2 | – | 13 |
| Iran, Islam. Republik | 68 | 65 | 89 | 94 | 103 | 91 | – | 510 |
| Israel | – | – | – | 4 | 1 | – | – | 5 |
| Japan | 4 | 2 | 10 | 5 | 3 | 1 | – | 25 |
| Jordanien | 5 | 6 | – | 2 | 6 | 5 | – | 24 |
| Korea, Dem.Volksrepublik | 1 | 1 | 1 | 1 | 1 | 1 | – | 6 |
| Korea, Republik | – | – | – | 1 | 4 | 3 | – | 8 |
| Libanon | 77 | 76 | 53 | 48 | 48 | 26 | – | 328 |
| Pakistan | 21 | 15 | 16 | 17 | 7 | 14 | – | 90 |
| Philippinen | 4 | 9 | 3 | 5 | 8 | 8 | – | 37 |
| Sri Lanka | 79 | 88 | 75 | 83 | 72 | 63 | – | 460 |
| Syrien, Arab. Republik | 23 | 18 | 15 | 20 | 15 | 12 | – | 103 |
| Thailand | 23 | 16 | 13 | 11 | 7 | 6 | – | 76 |
| Vietnam | 16 | 21 | 13 | 17 | 16 | 15 | – | 98 |
| übriges Asien | 97 | 85 | 89 | 59 | 75 | 53 | – | 458 |
| Asien zusammen | 491 | 490 | 470 | 446 | 464 | 383 | – | 2 744 |
| Australien | 4 | 2 | 2 | – | – | 2 | – | 10 |
| Neuseeland | – | – | – | 1 | – | – | – | 1 |
| übriges Ozeanien | 1 | – | – | 1 | – | – | – | 2 |
| Ozeanische Staaten | 5 | 2 | 2 | 2 | – | 2 | – | 13 |
| Staatenlos | 2 | 7 | 8 | 6 | 3 | – | – | 26 |
| Ungeklärt | 12 | 10 | 8 | 15 | 7 | 7 | – | 59 |
| Ohne Angabe | 53 | 33 | 37 | 30 | 21 | 17 | – | 191 |
| Ausländische Schüler insgesamt | 5 797 | 5 630 | 5 279 | 5 108 | 4 821 | 4 048 | 2 | 30 685 |
| darunter | | | | | | | | |
| EU-Länder | 954 | 892 | 884 | 849 | 850 | 718 | 1 | 5 148 |
| Anwerbeländer | 4 594 | 4 467 | 4 157 | 3 955 | 3 713 | 3 108 | 2 | 23 996 |

Noch: 6. Ausländische Schülerinnen und Schüler 2003/2004 nach Herkunftsland und Schuljahrgang bzw. Bildungsbereich

| Herkunftsland | Ausländische Schülerinnen und Schüler | | | | | | | | | | | | ins-gesamt |
|---------------------------|---|--------------|--------------|--------------|--------------|--------------|-------------------|--------------|--------------|--------------|--------------------|-----------------------------------|---------------|
| | davon im Schuljahrgang / in der Bildungsstufe | | | | | | | | | | | davon ohne Jahrgang ²⁾ | |
| | 05 | 06 | 07 | 08 | 09 | 10 | Sekun-dar-stufe I | 11 | 12 | 13 | Sekun-dar-stufe II | | |
| Gymnasium | | | | | | | | | | | | | |
| Albanien | 26 | 24 | 21 | 19 | 13 | 19 | 122 | 14 | 8 | 14 | 36 | - | 158 |
| Andorra | - | - | 1 | - | - | - | 1 | - | - | - | - | - | 1 |
| Belgien | 15 | 21 | 16 | 22 | 15 | 18 | 107 | 15 | 13 | 17 | 45 | - | 152 |
| Bosnien und Herzegowina | 84 | 84 | 90 | 80 | 78 | 62 | 478 | 66 | 75 | 43 | 184 | - | 662 |
| Bulgarien | 6 | 6 | 8 | 17 | 10 | 8 | 55 | 14 | 11 | 10 | 35 | - | 90 |
| Dänemark | 10 | 5 | 6 | 2 | 4 | 2 | 29 | 2 | 2 | 2 | 6 | - | 35 |
| Estland | 5 | 1 | - | 1 | 3 | 4 | 14 | 6 | 3 | 1 | 10 | - | 24 |
| Finnland | 9 | 5 | 9 | 11 | 3 | 7 | 44 | 6 | 9 | 5 | 20 | - | 64 |
| Frankreich | 34 | 29 | 33 | 30 | 36 | 23 | 185 | 28 | 20 | 19 | 67 | - | 252 |
| Griechenland | 190 | 158 | 146 | 136 | 156 | 113 | 899 | 138 | 137 | 112 | 387 | - | 1 286 |
| Großbritannien/Nordirland | 46 | 46 | 32 | 36 | 33 | 42 | 235 | 40 | 29 | 27 | 96 | - | 331 |
| Irland | 4 | 3 | 8 | 3 | - | 4 | 22 | 3 | 4 | 1 | 8 | - | 30 |
| Island | 1 | 1 | - | 1 | - | 1 | 4 | 1 | - | - | 1 | - | 5 |
| Italien | 146 | 125 | 129 | 121 | 123 | 119 | 763 | 145 | 111 | 100 | 356 | - | 1 119 |
| Kroatien | 61 | 81 | 62 | 83 | 75 | 80 | 442 | 103 | 87 | 81 | 271 | - | 713 |
| Lettland | 8 | 13 | 9 | 7 | 10 | 8 | 55 | 12 | 18 | 9 | 39 | - | 94 |
| Litauen | 7 | 14 | 9 | 6 | 4 | 12 | 52 | 11 | 4 | 5 | 20 | - | 72 |
| Luxemburg | 1 | 5 | 3 | 7 | 3 | - | 19 | 1 | 3 | 1 | 5 | - | 24 |
| Mazedonien | 27 | 20 | 18 | 14 | 14 | 11 | 104 | 21 | 14 | 11 | 46 | - | 150 |
| Moldau, Republik | 8 | 6 | 12 | 8 | 13 | 14 | 61 | 12 | 13 | 5 | 30 | - | 91 |
| Niederlande | 55 | 52 | 68 | 62 | 56 | 39 | 332 | 52 | 38 | 42 | 132 | - | 464 |
| Norwegen | 2 | - | - | - | 1 | 1 | 4 | 5 | - | 2 | 7 | - | 11 |
| Österreich | 37 | 41 | 40 | 32 | 35 | 31 | 216 | 31 | 26 | 27 | 84 | - | 300 |
| Polen | 112 | 124 | 121 | 128 | 119 | 117 | 721 | 128 | 106 | 119 | 353 | - | 1 074 |
| Portugal | 64 | 49 | 58 | 45 | 44 | 37 | 297 | 64 | 49 | 45 | 158 | - | 455 |
| Rumänien | 12 | 16 | 13 | 13 | 19 | 12 | 85 | 15 | 8 | 10 | 33 | - | 118 |
| Russische Föderation | 163 | 143 | 210 | 234 | 208 | 188 | 1 146 | 216 | 137 | 107 | 460 | - | 1 606 |
| Schweden | 5 | 5 | 5 | 8 | 7 | 3 | 33 | 5 | 3 | 2 | 10 | - | 43 |
| Schweiz | 20 | 18 | 23 | 12 | 8 | 16 | 97 | 12 | 11 | 11 | 34 | - | 131 |
| Serbien und Montenegro | 71 | 78 | 71 | 73 | 75 | 72 | 440 | 91 | 97 | 95 | 283 | - | 723 |
| Slowakei | 5 | 4 | 2 | 5 | 4 | 4 | 24 | 7 | 7 | 3 | 17 | - | 41 |
| Slowenien | 9 | 2 | 2 | 4 | 5 | 4 | 26 | 4 | 8 | 4 | 16 | - | 42 |
| Spanien | 43 | 42 | 32 | 43 | 44 | 34 | 238 | 42 | 44 | 40 | 126 | - | 364 |
| Tschechische Republik | 2 | 10 | 8 | 4 | 3 | 12 | 39 | 10 | 6 | 4 | 20 | - | 59 |
| Türkei | 1 210 | 1 114 | 1 037 | 1 010 | 876 | 748 | 5 995 | 896 | 675 | 588 | 2 159 | - | 8 154 |
| Ukraine | 144 | 115 | 120 | 170 | 132 | 124 | 805 | 130 | 122 | 97 | 349 | - | 1 154 |
| Ungarn | 14 | 7 | 15 | 6 | 10 | 11 | 63 | 14 | 3 | 7 | 24 | - | 87 |
| Weißrussland (Belarus) | 11 | 6 | 17 | 12 | 15 | 7 | 68 | 18 | 10 | 2 | 30 | - | 98 |
| übriges Europa | 35 | 27 | 20 | 36 | 35 | 32 | 185 | 15 | 27 | 13 | 55 | - | 240 |
| Europa zusammen | 2 702 | 2 500 | 2 474 | 2 501 | 2 289 | 2 039 | 14 505 | 2 393 | 1 938 | 1 681 | 6 012 | - | 20 517 |
| Algerien | 4 | 1 | 1 | 1 | 4 | - | 11 | - | 6 | 5 | 11 | - | 22 |
| Äthiopien | - | - | 1 | - | 1 | 2 | 4 | 1 | 3 | 5 | 9 | - | 13 |
| Ghana | 6 | 2 | 7 | 8 | 7 | 3 | 33 | 5 | 5 | 3 | 13 | - | 46 |
| Marokko | 55 | 43 | 36 | 49 | 37 | 33 | 253 | 68 | 38 | 55 | 161 | - | 414 |
| Tunesien | 8 | 8 | 11 | 13 | 11 | 11 | 62 | 11 | 16 | 13 | 40 | - | 102 |
| übriges Afrika | 48 | 46 | 49 | 34 | 37 | 29 | 243 | 39 | 29 | 16 | 84 | - | 327 |
| Afrika zusammen | 121 | 100 | 105 | 105 | 97 | 78 | 606 | 124 | 97 | 97 | 318 | - | 924 |
| Brasilien | 8 | 8 | 5 | 13 | 8 | 9 | 51 | 17 | 15 | 3 | 35 | - | 86 |
| Chile | 1 | 1 | - | 2 | - | 2 | 6 | 5 | 1 | - | 6 | - | 12 |
| Kanada | 4 | 3 | 6 | 3 | 4 | 4 | 24 | 5 | 4 | 4 | 13 | - | 37 |
| Vereinigte Staaten | 20 | 15 | 15 | 16 | 14 | 18 | 98 | 49 | 27 | 19 | 95 | - | 193 |
| übriges Amerika | 21 | 14 | 15 | 13 | 13 | 22 | 98 | 64 | 21 | 6 | 91 | - | 189 |
| Amerika zusammen | 54 | 41 | 41 | 47 | 39 | 55 | 277 | 140 | 68 | 32 | 240 | - | 517 |

Noch: 6. Ausländische Schülerinnen und Schüler 2003/2004 nach Herkunftsland und Schuljahrgang bzw. Bildungsbereich

| Herkunftsland | Ausländische Schülerinnen und Schüler | | | | | | | | | | | | davon ohne Jahrgang ²⁾ | insgesamt |
|---------------------------------------|---|--------------|--------------|--------------|--------------|--------------|-----------------|--------------|--------------|--------------|------------------|---|-----------------------------------|-----------|
| | davon im Schuljahrgang / in der Bildungsstufe | | | | | | | | | | | | | |
| | 05 | 06 | 07 | 08 | 09 | 10 | Sekundarstufe I | 11 | 12 | 13 | Sekundarstufe II | | | |
| noch: Gymnasium | | | | | | | | | | | | | | |
| Afghanistan | 51 | 48 | 51 | 65 | 48 | 67 | 330 | 61 | 44 | 42 | 147 | - | 477 | |
| Indien | 7 | 16 | 9 | 19 | 24 | 30 | 105 | 30 | 30 | 37 | 97 | - | 202 | |
| Indonesien | 2 | 1 | 3 | 2 | 3 | - | 11 | 4 | 4 | - | 8 | - | 19 | |
| Iran, Islam. Republik | 106 | 134 | 178 | 160 | 158 | 141 | 877 | 186 | 139 | 168 | 493 | - | 1 370 | |
| Israel | 2 | 2 | 2 | 5 | 1 | 1 | 13 | 1 | 2 | 3 | 6 | - | 19 | |
| Japan | 12 | 6 | 6 | 10 | 9 | 14 | 57 | 13 | 11 | 9 | 33 | - | 90 | |
| Jordanien | 4 | 2 | - | 2 | 3 | 6 | 17 | 3 | 2 | 4 | 9 | - | 26 | |
| Korea, Dem.Volksrepublik | 6 | 4 | 9 | 10 | 7 | 10 | 46 | 5 | 8 | 11 | 24 | - | 70 | |
| Korea, Republik | 14 | 17 | 16 | 9 | 18 | 23 | 97 | 26 | 26 | 31 | 83 | - | 180 | |
| Libanon | 17 | 12 | 16 | 21 | 10 | 10 | 86 | 20 | 10 | 2 | 32 | - | 118 | |
| Pakistan | 14 | 7 | 4 | 8 | 5 | 7 | 45 | 11 | 6 | 2 | 19 | - | 64 | |
| Philippinen | 1 | 2 | 4 | 6 | 8 | 5 | 26 | 4 | 4 | 6 | 14 | - | 40 | |
| Sri Lanka | 53 | 41 | 47 | 59 | 47 | 48 | 295 | 52 | 48 | 43 | 143 | - | 438 | |
| Syrien, Arab. Republik | 11 | 9 | 8 | 3 | 6 | 7 | 44 | 10 | 7 | 1 | 18 | - | 62 | |
| Thailand | 8 | 7 | 11 | 4 | 5 | 5 | 40 | 7 | 8 | 5 | 20 | - | 60 | |
| Vietnam | 29 | 44 | 21 | 20 | 18 | 30 | 162 | 26 | 16 | 30 | 72 | - | 234 | |
| übriges Asien | 134 | 116 | 119 | 118 | 111 | 110 | 708 | 123 | 75 | 75 | 273 | - | 981 | |
| Asien zusammen | 471 | 468 | 504 | 521 | 481 | 514 | 2 959 | 582 | 440 | 469 | 1 491 | - | 4 450 | |
| Australien | 1 | 2 | 5 | - | 2 | 2 | 12 | 5 | 3 | 3 | 11 | - | 23 | |
| Neuseeland | - | - | - | - | 1 | 1 | 2 | 2 | 4 | - | 6 | - | 8 | |
| übriges Ozeanien | - | - | - | - | - | - | - | 2 | 1 | - | 3 | - | 3 | |
| Ozeanische Staaten | 1 | 2 | 5 | - | 3 | 3 | 14 | 9 | 8 | 3 | 20 | - | 34 | |
| Staatenlos | 3 | 3 | 1 | 4 | 6 | 12 | 29 | 8 | 5 | 2 | 15 | - | 44 | |
| Ungeklärt | 13 | 9 | 4 | 8 | 10 | 11 | 55 | 10 | 7 | 7 | 24 | - | 79 | |
| Ohne Angabe | 6 | 4 | 6 | 4 | 1 | 3 | 24 | 4 | 4 | 2 | 10 | - | 34 | |
| Ausländische Schüler insgesamt | 3 371 | 3 127 | 3 140 | 3 190 | 2 926 | 2 715 | 18 469 | 3 270 | 2 567 | 2 293 | 8 130 | - | 26 599 | |
| darunter | | | | | | | | | | | | | | |
| EU-Länder | 659 | 586 | 585 | 558 | 559 | 472 | 3 419 | 572 | 488 | 440 | 1 500 | - | 4 919 | |
| Anwerbeländer | 1 968 | 1 804 | 1 692 | 1 671 | 1 538 | 1 324 | 9 997 | 1 649 | 1 351 | 1 187 | 4 187 | - | 14 184 | |

Noch: 6. Ausländische Schülerinnen und Schüler 2003/2004 nach Herkunftsland und Schuljahrgang bzw. Bildungsbereich

| Herkunftsland | Ausländische Schülerinnen und Schüler | | | | | | | | | | | | |
|---------------------------|---|--------------|--------------|--------------|--------------|--------------|-----------------|--------------|--------------|------------|------------------|-----------------------------|---------------|
| | davon im Schuljahrgang / in der Bildungsstufe | | | | | | | | | | | | insgesamt |
| | 05 | 06 | 07 | 08 | 09 | 10 | Sekundarstufe I | 11 | 12 | 13 | Sekundarstufe II | ohne Jahrgang ²⁾ | |
| Gesamtschule | | | | | | | | | | | | | |
| Albanien | 83 | 77 | 83 | 64 | 60 | 49 | 416 | 19 | 15 | 14 | 48 | – | 464 |
| Belgien | 8 | 9 | 5 | 8 | 11 | 6 | 47 | 1 | 2 | 4 | 7 | – | 54 |
| Bosnien und Herzegowina | 102 | 74 | 92 | 107 | 109 | 91 | 575 | 48 | 42 | 23 | 113 | – | 688 |
| Bulgarien | 3 | 2 | 6 | 5 | 3 | – | 19 | 1 | – | – | 1 | – | 20 |
| Dänemark | 5 | 6 | 2 | 6 | 5 | 1 | 25 | 2 | – | 4 | 6 | – | 31 |
| Estland | 1 | – | 2 | 1 | – | – | 4 | 1 | 2 | 1 | 4 | – | 8 |
| Finnland | 2 | 4 | 1 | 1 | 1 | 6 | 15 | – | 1 | – | 1 | – | 16 |
| Frankreich | 14 | 15 | 12 | 7 | 9 | 9 | 66 | 8 | 7 | 3 | 18 | 1 | 85 |
| Griechenland | 165 | 130 | 137 | 134 | 144 | 122 | 832 | 61 | 54 | 57 | 172 | 1 | 1 005 |
| Großbritannien/Nordirland | 35 | 22 | 37 | 17 | 31 | 24 | 166 | 13 | 6 | 8 | 27 | – | 193 |
| Irland | 1 | 2 | 2 | 3 | 3 | 4 | 15 | – | 1 | 2 | 3 | – | 18 |
| Island | – | – | – | 1 | – | – | 1 | – | – | – | – | – | 1 |
| Italien | 302 | 293 | 312 | 312 | 336 | 303 | 1 858 | 94 | 74 | 77 | 245 | 1 | 2 104 |
| Kroatien | 44 | 35 | 42 | 57 | 66 | 63 | 307 | 26 | 20 | 18 | 64 | – | 371 |
| Lettland | 2 | 5 | 3 | 1 | 3 | 3 | 17 | 2 | 1 | – | 3 | – | 20 |
| Litauen | 1 | 4 | 6 | 1 | 1 | 1 | 14 | – | – | – | – | – | 14 |
| Malta | – | – | – | – | – | – | – | – | 1 | – | 1 | – | 1 |
| Mazedonien | 54 | 32 | 34 | 34 | 28 | 21 | 203 | 12 | 7 | 8 | 27 | – | 230 |
| Moldau, Republik | 3 | 4 | 4 | – | 1 | 7 | 19 | 3 | 2 | – | 5 | – | 24 |
| Monaco | – | – | 3 | 1 | – | – | 4 | – | – | – | – | – | 4 |
| Niederlande | 25 | 23 | 30 | 21 | 27 | 18 | 144 | 14 | 7 | 7 | 28 | – | 172 |
| Norwegen | 2 | 1 | 1 | – | 1 | 2 | 7 | – | – | 1 | 1 | – | 8 |
| Österreich | 12 | 13 | 9 | 4 | 12 | 12 | 62 | 4 | 6 | 2 | 12 | – | 74 |
| Polen | 87 | 78 | 85 | 57 | 89 | 89 | 485 | 39 | 36 | 29 | 104 | – | 589 |
| Portugal | 67 | 55 | 61 | 46 | 49 | 61 | 339 | 14 | 15 | 10 | 39 | – | 378 |
| Rumänien | 12 | 4 | 9 | 6 | 8 | 8 | 47 | 4 | 2 | 2 | 8 | – | 55 |
| Russische Föderation | 65 | 55 | 69 | 49 | 65 | 70 | 373 | 39 | 20 | 24 | 83 | – | 456 |
| Schweden | 5 | 6 | 2 | 4 | 3 | 4 | 24 | – | – | 1 | 1 | – | 25 |
| Schweiz | 5 | 5 | 6 | 2 | 5 | 4 | 27 | 1 | 1 | – | 2 | – | 29 |
| Serbien und Montenegro | 204 | 193 | 182 | 184 | 203 | 164 | 1 130 | 57 | 48 | 46 | 151 | – | 1 281 |
| Slowakei | 3 | – | – | 2 | 1 | 3 | 9 | 1 | – | – | 1 | – | 10 |
| Slowenien | 7 | 4 | 2 | 2 | 4 | 1 | 20 | 1 | 3 | 3 | 7 | – | 27 |
| Spanien | 37 | 45 | 52 | 57 | 55 | 52 | 298 | 21 | 9 | 17 | 47 | – | 345 |
| Tschechische Republik | 7 | 5 | 4 | 5 | 3 | 4 | 28 | 2 | 1 | 2 | 5 | – | 33 |
| Türkei | 3 288 | 3 320 | 3 299 | 3 452 | 3 328 | 2 973 | 19 660 | 1 004 | 706 | 553 | 2 263 | 5 | 21 928 |
| Ukraine | 32 | 31 | 30 | 26 | 33 | 38 | 190 | 32 | 31 | 19 | 82 | – | 272 |
| Ungarn | 1 | 6 | 4 | 1 | 5 | 4 | 21 | 1 | – | 1 | 2 | – | 23 |
| Weißrussland (Belarus) | 5 | 6 | 2 | 1 | 3 | 7 | 24 | 3 | 3 | – | 6 | – | 30 |
| übriges Europa | 51 | 34 | 27 | 28 | 28 | 21 | 189 | 14 | 4 | 6 | 24 | – | 213 |
| Europa zusammen | 4 740 | 4 598 | 4 657 | 4 707 | 4 733 | 4 245 | 27 680 | 1 542 | 1 127 | 942 | 3 611 | 8 | 31 299 |
| Algerien | – | 2 | 3 | 2 | 3 | 7 | 17 | 1 | 2 | 3 | 6 | – | 23 |
| Äthiopien | – | 1 | 2 | 1 | 1 | 3 | 8 | 2 | – | 2 | 4 | – | 12 |
| Ghana | 11 | 6 | 11 | 10 | 15 | 13 | 66 | 1 | 3 | 3 | 7 | – | 73 |
| Marokko | 146 | 143 | 144 | 168 | 201 | 172 | 974 | 84 | 62 | 65 | 211 | – | 1 185 |
| Tunesien | 9 | 19 | 28 | 27 | 39 | 42 | 164 | 14 | 20 | 12 | 46 | – | 210 |
| übriges Afrika | 81 | 84 | 82 | 81 | 73 | 74 | 475 | 29 | 23 | 15 | 67 | 1 | 543 |
| Afrika zusammen | 247 | 255 | 270 | 289 | 332 | 311 | 1 704 | 131 | 110 | 100 | 341 | 1 | 2 046 |
| Brasilien | 6 | 4 | 8 | 5 | 16 | 9 | 48 | 4 | 1 | 3 | 8 | – | 56 |
| Chile | 2 | – | – | – | – | – | 2 | – | – | – | – | – | 2 |
| Kanada | 3 | 4 | 2 | 4 | 3 | 2 | 18 | 3 | – | – | 3 | – | 21 |
| Vereinigte Staaten | 29 | 19 | 24 | 24 | 26 | 21 | 143 | 3 | 2 | 2 | 7 | – | 150 |
| übriges Amerika | 27 | 16 | 14 | 10 | 10 | 18 | 95 | 4 | 5 | – | 9 | – | 104 |
| Amerika zusammen | 67 | 43 | 48 | 43 | 55 | 50 | 306 | 14 | 8 | 5 | 27 | – | 333 |

Noch: 6. Ausländische Schülerinnen und Schüler 2003/2004 nach Herkunftsland und Schuljahrgang bzw. Bildungsbereich

| Herkunftsland | Ausländische Schülerinnen und Schüler | | | | | | | | | | | | insgesamt |
|---------------------------------------|---|--------------|--------------|--------------|--------------|--------------|-----------------|--------------|--------------|--------------|------------------|-----------------------------|---------------|
| | davon im Schuljahrgang / in der Bildungsstufe | | | | | | | | | | | | |
| | 05 | 06 | 07 | 08 | 09 | 10 | Sekundarstufe I | 11 | 12 | 13 | Sekundarstufe II | ohne Jahrgang ²⁾ | |
| noch: Gesamtschule | | | | | | | | | | | | | |
| Afghanistan | 61 | 57 | 74 | 75 | 85 | 59 | 411 | 38 | 32 | 14 | 84 | - | 495 |
| Indien | 8 | 5 | 10 | 12 | 7 | 10 | 52 | 7 | 1 | 1 | 9 | - | 61 |
| Indonesien | 1 | 2 | 1 | - | - | - | 4 | 1 | 1 | - | 2 | - | 6 |
| Iran, Islam. Republik | 66 | 49 | 61 | 73 | 72 | 78 | 399 | 68 | 40 | 53 | 161 | - | 560 |
| Israel | 4 | 3 | - | 3 | 3 | 2 | 15 | - | - | - | - | - | 15 |
| Japan | 8 | 7 | 6 | 13 | 12 | 23 | 69 | 2 | 1 | - | 3 | - | 72 |
| Jordanien | 4 | 5 | 5 | 6 | 7 | 4 | 31 | 2 | 1 | - | 3 | - | 34 |
| Korea, Dem. Volksrepublik | - | - | 1 | - | 1 | 2 | 4 | - | - | - | - | - | 4 |
| Korea, Republik | 4 | 7 | 12 | 4 | 3 | 6 | 36 | 2 | 2 | 1 | 5 | - | 41 |
| Libanon | 134 | 130 | 131 | 130 | 110 | 107 | 742 | 29 | 14 | 9 | 52 | - | 794 |
| Pakistan | 14 | 8 | 24 | 14 | 11 | 8 | 79 | 4 | - | 1 | 5 | - | 84 |
| Philippinen | 1 | 5 | 5 | 6 | 6 | 5 | 28 | 3 | - | 1 | 4 | - | 32 |
| Sri Lanka | 55 | 96 | 67 | 60 | 58 | 43 | 379 | 33 | 35 | 11 | 79 | - | 458 |
| Syrien, Arab. Republik | 21 | 27 | 20 | 25 | 14 | 14 | 121 | 6 | 6 | 3 | 15 | - | 136 |
| Thailand | 21 | 23 | 14 | 20 | 10 | 10 | 98 | 5 | 4 | 3 | 12 | - | 110 |
| Vietnam | 9 | 18 | 22 | 12 | 12 | 26 | 99 | 5 | 10 | 8 | 23 | - | 122 |
| übriges Asien | 108 | 105 | 96 | 93 | 68 | 79 | 549 | 38 | 36 | 19 | 93 | - | 642 |
| Asien zusammen | 519 | 547 | 549 | 546 | 479 | 476 | 3 116 | 243 | 183 | 124 | 550 | - | 3 666 |
| Australien | 2 | 1 | 1 | - | 3 | - | 7 | 1 | 2 | - | 3 | - | 10 |
| Neuseeland | 3 | - | - | 1 | - | 1 | 5 | - | - | - | - | - | 5 |
| übriges Ozeanien | 1 | 2 | 1 | - | 2 | 1 | 7 | - | - | - | - | - | 7 |
| Ozeanische Staaten | 6 | 3 | 2 | 1 | 5 | 2 | 19 | 1 | 2 | - | 3 | - | 22 |
| Staatenlos | 5 | 6 | 8 | 9 | 2 | 2 | 32 | 4 | 3 | 4 | 11 | - | 43 |
| Ungeklärt | 22 | 30 | 16 | 15 | 31 | 27 | 141 | 8 | 4 | 4 | 16 | - | 157 |
| Ohne Angabe | 11 | 13 | 8 | 13 | 12 | 4 | 61 | 2 | 3 | - | 5 | - | 66 |
| Ausländische Schüler insgesamt | 5 617 | 5 495 | 5 558 | 5 623 | 5 649 | 5 117 | 33 059 | 1 945 | 1 440 | 1 179 | 4 564 | 9 | 37 632 |
| darunter | | | | | | | | | | | | | |
| EU-Länder | 678 | 623 | 662 | 620 | 686 | 622 | 3 891 | 232 | 182 | 192 | 606 | 3 | 4 500 |
| Anwerbeländer | 4 425 | 4 343 | 4 385 | 4 580 | 4 562 | 4 065 | 26 360 | 1 436 | 1 060 | 889 | 3 385 | 7 | 29 752 |

Noch: 6. Ausländische Schülerinnen und Schüler 2003/2004 nach Herkunftsland und Schuljahrgang bzw. Bildungsbereich

| Herkunftsland | Ausländische Schülerinnen und Schüler | | | | | | | | | |
|----------------------------|---------------------------------------|----------------------|-----------------------|---------------|--------------------|----------------------|--|---------------|---------------------------------|----------------|
| | davon im | | | | | | | | berufs- bildenden Bereich | ins- gesamt |
| | allgemein bildenden Bereich | | | | Sonderschulbereich | | | | | |
| | davon | | | zu- sammen | davon | | | zu- sammen | | |
| | Primar- stufe | Sekundar- stufe I | Sekundar- stufe II | | Primar- stufe | Sekundar- stufe I | geistig Behinderte und Kranke | | | |
| freie Waldorfschule | | | | | | | | | | |
| Albanien | – | – | – | – | – | 1 | 2 | 3 | – | 3 |
| Belgien | 1 | 5 | 1 | 7 | – | – | – | – | – | 7 |
| Bosnien und Herzegowina | 1 | 3 | – | 4 | – | – | – | – | – | 4 |
| Bulgarien | – | – | 1 | 1 | – | – | – | – | – | 1 |
| Dänemark | – | 1 | – | 1 | – | – | – | – | – | 1 |
| Estland | 1 | – | – | 1 | – | – | – | – | – | 1 |
| Finnland | – | 1 | 1 | 2 | – | – | – | – | – | 2 |
| Frankreich | 4 | 2 | 1 | 7 | – | – | – | – | – | 7 |
| Griechenland | – | 1 | 1 | 2 | – | – | – | – | – | 2 |
| Großbritannien/Nordirland | 5 | 4 | 1 | 10 | – | – | – | – | – | 10 |
| Italien | 3 | 3 | 1 | 7 | 1 | 3 | 3 | 7 | – | 14 |
| Kroatien | 2 | 1 | – | 3 | – | 1 | – | 1 | – | 4 |
| Moldau, Republik | – | – | 1 | 1 | – | – | – | – | – | 1 |
| Niederlande | 7 | 9 | 3 | 19 | – | – | 1 | 1 | – | 20 |
| Norwegen | – | 1 | – | 1 | – | – | – | – | – | 1 |
| Österreich | 3 | 3 | 1 | 7 | – | – | – | – | – | 7 |
| Polen | – | 1 | 1 | 2 | – | – | 1 | 1 | 1 | 4 |
| Portugal | 1 | 2 | 2 | 5 | – | – | – | – | 1 | 6 |
| Rumänien | 1 | – | – | 1 | – | 1 | 1 | 2 | – | 3 |
| Russische Föderation | 7 | 11 | 11 | 29 | – | 1 | – | 1 | 1 | 31 |
| Schweden | – | 1 | – | 1 | – | – | – | – | – | 1 |
| Schweiz | 3 | – | 3 | 6 | – | – | – | – | – | 6 |
| Serbien und Montenegro | – | – | – | – | – | 1 | – | 1 | – | 1 |
| Slowenien | – | 1 | – | 1 | – | – | – | – | – | 1 |
| Spanien | – | 3 | – | 3 | – | – | 1 | 1 | 1 | 5 |
| Tschechische Republik | 2 | – | – | 2 | – | – | – | – | – | 2 |
| Türkei | 11 | 21 | 5 | 37 | 4 | 6 | 13 | 23 | – | 60 |
| Ukraine | 1 | 4 | – | 5 | – | – | – | – | – | 5 |
| Weißrussland (Belarus) | – | 1 | – | 1 | – | – | – | – | – | 1 |
| übriges Europa | – | 1 | – | 1 | – | – | 1 | 1 | – | 2 |
| Europa zusammen | 53 | 80 | 34 | 167 | 5 | 14 | 23 | 42 | 4 | 213 |
| Ghana | – | 1 | – | 1 | – | – | – | – | – | 1 |
| Marokko | – | 3 | – | 3 | – | – | 1 | 1 | – | 4 |
| übriges Afrika | 1 | 3 | 1 | 5 | – | – | – | – | – | 5 |
| Afrika zusammen | 1 | 7 | 1 | 9 | – | – | 1 | 1 | – | 10 |
| Brasilien | 1 | 1 | 2 | 4 | – | – | – | – | – | 4 |
| Chile | 1 | 2 | – | 3 | – | – | – | – | – | 3 |
| Vereinigte Staaten | 3 | 7 | – | 10 | – | – | – | – | – | 10 |
| übriges Amerika | – | 2 | 1 | 3 | – | – | – | – | – | 3 |
| Amerika zusammen | 5 | 12 | 3 | 20 | – | – | – | – | – | 20 |

Noch: **6. Ausländische Schülerinnen und Schüler 2003/2004 nach Herkunftsland und Schuljahrgang bzw. Bildungsbereich**

| Herkunftsland | Ausländische Schülerinnen und Schüler | | | | | | | | | |
|---------------|---------------------------------------|----------------------|-----------------------|---------------|--------------------|----------------------|--|---------------|---------------------------------|----------------|
| | davon im | | | | | | | | berufs- bildenden Bereich | ins- gesamt |
| | allgemein bildenden Bereich | | | | Sonderschulbereich | | | | | |
| | davon | | | zu- sammen | davon | | | zu- sammen | | |
| | Primar- stufe | Sekundar- stufe I | Sekundar- stufe II | | Primar- stufe | Sekundar- stufe I | geistig Behinderte und Kranke | | | |

noch: **freie Waldorfschule**

| | | | | | | | | | | |
|---------------------------------------|-----------|------------|-----------|------------|----------|-----------|-----------|-----------|----------|------------|
| Afghanistan | - | 2 | - | 2 | - | - | 1 | 1 | - | 3 |
| Indien | - | 1 | - | 1 | - | - | - | - | - | 1 |
| Iran, Islam. Republik | 3 | 4 | 4 | 11 | 1 | 2 | - | 3 | - | 14 |
| Japan | 1 | 8 | 2 | 11 | - | - | 1 | 1 | - | 12 |
| Korea, Republik | - | 2 | 1 | 3 | - | - | - | - | - | 3 |
| Libanon | - | - | - | - | - | - | 1 | 1 | - | 1 |
| Sri Lanka | - | - | - | - | - | - | 2 | 2 | - | 2 |
| Syrien, Arab. Republik | - | 1 | - | 1 | 1 | 1 | - | 2 | - | 3 |
| Vietnam | - | 2 | - | 2 | - | - | - | - | - | 2 |
| übriges Asien | - | 1 | 1 | 2 | - | - | - | - | - | 2 |
| Asien zusammen | 4 | 21 | 8 | 33 | 2 | 3 | 5 | 10 | - | 43 |
| Australien | - | 1 | 1 | 2 | - | - | - | - | - | 2 |
| Ozeanische Staaten | - | 1 | 1 | 2 | - | - | - | - | - | 2 |
| Ausländische Schüler insgesamt | 63 | 121 | 47 | 231 | 7 | 17 | 29 | 53 | 4 | 288 |
| darunter | | | | | | | | | | |
| EU-Länder | 24 | 35 | 12 | 71 | 1 | 3 | 5 | 9 | 2 | 82 |
| Anwerbeländer | 18 | 38 | 9 | 65 | 5 | 11 | 18 | 34 | 2 | 101 |

7. Schulabgängerinnen und -abgänger im Abgangsjahr 2003 nach Schuljahrgang bzw. Semester und Abgangsart

| Schuljahrgang / Semester Bildungsstufe | Schulabgänger/-innen | | | | | | | | | | | | ins- gesamt | |
|---|--|------------------------------------|-------------------------|---|--------------------|---------------|--|---|---------------------------------------|--|---------------|-----------|----------------|---------------|
| | mit Hauptschulabschluss nach Jahrgang 09 | | mit Sekundarabschluss I | | | | mit Fachhochschulreife | mit Hochschulreife | mit sonstigem Abschluss ¹⁾ | ohne Hauptschulabschluss | | | | |
| | zu- sammen | darunter mit Qualifikationsvermerk | zu- sammen | davon mit | | zu- sammen | | | | mit Quali- fikations- vermerk | zu- sammen | darunter | | |
| | | | | Haupt- schulab- schluss nach Jahr- gang 10 | Fachoberschulreife | | Lern- behin- derten- ab- schluss | Geistig- behin- derten- ab- schluss | | | | | | |
| Hauptschule | | | | | | | | | | | | | | |
| UNT09 | a | x | x | x | x | x | x | x | x | x | 2 165 | - | x | 2 165 |
| | b | x | x | x | x | x | x | x | x | x | 775 | - | x | 775 |
| | c | x | x | x | x | x | x | x | x | x | 625 | - | x | 625 |
| | d | x | x | x | x | x | x | x | x | x | 230 | - | x | 230 |
| 09 | a | 3 056 | 112 | x | x | x | x | x | x | x | 3 441 | 7 | x | 6 497 |
| | b | 1 179 | 50 | x | x | x | x | x | x | x | 1 310 | 3 | x | 2 489 |
| | c | 530 | 28 | x | x | x | x | x | x | x | 901 | - | x | 1 431 |
| | d | 232 | 10 | x | x | x | x | x | x | x | 357 | - | x | 589 |
| 10 | a | 82 | 60 | 26 | 15 | 11 | 9 | x | x | x | 6 | 6 | x | 114 |
| | b | 37 | 29 | 9 | 5 | 4 | 3 | x | x | x | 4 | 4 | x | 50 |
| | c | 58 | 54 | 1 | 1 | - | - | x | x | x | 1 | 1 | x | 60 |
| | d | 28 | 26 | - | - | - | - | x | x | x | - | - | x | 28 |
| 10 Typ A | a | 1 413 | - | 23 871 | 23 871 | x | x | x | x | x | - | x | x | 25 284 |
| | b | 571 | - | 10 062 | 10 062 | x | x | x | x | x | - | x | x | 10 633 |
| | c | 392 | - | 4 517 | 4 517 | x | x | x | x | x | - | x | x | 4 909 |
| | d | 154 | - | 2 056 | 2 056 | x | x | x | x | x | - | x | x | 2 210 |
| 10 Typ B | a | 312 | 312 | 16 151 | 540 | 15 611 | 6 983 | x | x | x | - | x | x | 16 463 |
| | b | 150 | 150 | 7 755 | 240 | 7 515 | 3 620 | x | x | x | - | x | x | 7 905 |
| | c | 95 | 95 | 2 900 | 135 | 2 765 | 1 231 | x | x | x | - | x | x | 2 995 |
| | d | 50 | 50 | 1 488 | 65 | 1 423 | 657 | x | x | x | - | x | x | 1 538 |
| ohne Jahrgang ²⁾ | a | - | - | - | - | - | - | x | x | x | 11 | x | 11 | 11 |
| | b | - | - | - | - | - | - | x | x | x | 7 | x | 7 | 7 |
| | c | - | - | - | - | - | - | x | x | x | - | x | - | - |
| | d | - | - | - | - | - | - | x | x | x | - | x | - | - |
| Insgesamt | a | 4 863 | 484 | 40 048 | 24 426 | 15 622 | 6 992 | x | x | x | 5 623 | 13 | 11 | 50 534 |
| | b | 1 937 | 229 | 17 826 | 10 307 | 7 519 | 3 623 | x | x | x | 2 096 | 7 | 7 | 21 859 |
| | c | 1 075 | 177 | 7 418 | 4 653 | 2 765 | 1 231 | x | x | x | 1 527 | 1 | - | 10 020 |
| | d | 464 | 86 | 3 544 | 2 121 | 1 423 | 657 | x | x | x | 587 | - | - | 4 595 |
| Volksschule | | | | | | | | | | | | | | |
| UNT09 | a | - | - | x | x | x | x | x | x | x | - | - | x | - |
| | b | - | - | x | x | x | x | x | x | x | - | - | x | - |
| | c | - | - | x | x | x | x | x | x | x | - | - | x | - |
| | d | - | - | x | x | x | x | x | x | x | - | - | x | - |
| 09 | a | 2 | - | x | x | x | x | x | x | x | - | - | x | 2 |
| | b | 1 | - | x | x | x | x | x | x | x | - | - | x | 1 |
| | c | - | - | x | x | x | x | x | x | x | - | - | x | - |
| | d | - | - | x | x | x | x | x | x | x | - | - | x | - |
| 10 | a | - | - | x | x | x | x | x | x | x | - | - | x | - |
| | b | - | - | x | x | x | x | x | x | x | - | - | x | - |
| | c | - | - | x | x | x | x | x | x | x | - | - | x | - |
| | d | - | - | x | x | x | x | x | x | x | - | - | x | - |
| 10 Typ A | a | - | - | 38 | 38 | x | x | x | x | x | - | x | x | 38 |
| | b | - | - | 22 | 22 | x | x | x | x | x | - | x | x | 22 |
| | c | - | - | 2 | 2 | x | x | x | x | x | - | x | x | 2 |
| | d | - | - | 2 | 2 | x | x | x | x | x | - | x | x | 2 |
| 10 Typ B | a | - | - | 21 | - | 21 | 9 | x | x | x | - | x | x | 21 |
| | b | - | - | 12 | - | 12 | 4 | x | x | x | - | x | x | 12 |
| | c | - | - | 1 | - | 1 | - | x | x | x | - | x | x | 1 |
| | d | - | - | - | - | - | - | x | x | x | - | x | x | - |
| ohne Jahrgang ²⁾ | a | - | - | - | - | - | - | x | x | x | - | x | - | - |
| | b | - | - | - | - | - | - | x | x | x | - | x | - | - |
| | c | - | - | - | - | - | - | x | x | x | - | x | - | - |
| | d | - | - | - | - | - | - | x | x | x | - | x | - | - |
| Insgesamt | a | 2 | - | 59 | 38 | 21 | 9 | x | x | x | - | - | - | 61 |
| | b | 1 | - | 34 | 22 | 12 | 4 | x | x | x | - | - | - | 35 |
| | c | - | - | 3 | 2 | 1 | - | x | x | x | - | - | - | 3 |
| | d | - | - | 2 | 2 | - | - | x | x | x | - | - | - | 2 |

1) Schulabgängerinnen und -abgänger aus dem berufsbildenden Bereich der freien Waldorfschulen bzw. der Weiterbildungskollegs – 2) Gesamtschule: geistig Behinderte in Integrationsklassen; freie Waldorfschule: Klassen für geistig Behinderte und Kranke sowie Klassen des berufsbildenden Bereiches

Noch: 7. Schulabgängerinnen und -abgänger im Abgangsjahr 2003 nach Schuljahrgang bzw. Semester und Abgangsart

| Schuljahrgang / Semester Bildungsstufe | Schulabgänger/-innen | | | | | | | | | | | | insgesamt | |
|---|--|--|-------------------------|---|---------------|--|---------------|------------------------|--------------------|---------------------------------------|--|---|-----------|---------------|
| | mit Hauptschulabschluss nach Jahrgang 09 | | mit Sekundarabschluss I | | | | | mit Fachhochschulreife | mit Hochschulreife | mit sonstigem Abschluss ¹⁾ | ohne Hauptschulabschluss | | | |
| | zu- sammen | darunter mit Quali- fikations- vermerk | zu- sammen | davon mit | | | zu- sammen | | | | Lern- behin- derten- ab- schluss | Geistig- behin- derten- ab- schluss | | |
| | | | | Haupt- schulab- schluss nach Jahr- gang 10 | zu- sammen | mit Quali- fikations- vermerk | | | | | | | | |
| Realschule | | | | | | | | | | | | | | |
| UNT09 | a | x | x | x | x | x | x | x | x | x | 106 | - | x | 106 |
| | b | x | x | x | x | x | x | x | x | x | 41 | - | x | 41 |
| | c | x | x | x | x | x | x | x | x | x | 11 | - | x | 11 |
| | d | x | x | x | x | x | x | x | x | x | 3 | - | x | 3 |
| 09 | a | 387 | 119 | x | x | x | x | x | x | x | 455 | - | x | 842 |
| | b | 185 | 63 | x | x | x | x | x | x | x | 196 | - | x | 381 |
| | c | 25 | 6 | x | x | x | x | x | x | x | 45 | - | x | 70 |
| | d | 12 | 4 | x | x | x | x | x | x | x | 18 | - | x | 30 |
| 10 | a | 790 | 790 | 45 866 | 1 044 | 44 822 | 20 204 | x | x | x | 4 | 4 | x | 46 660 |
| | b | 370 | 370 | 23 715 | 487 | 23 228 | 11 490 | x | x | x | 2 | 2 | x | 24 087 |
| | c | 87 | 87 | 3 196 | 109 | 3 087 | 1 340 | x | x | x | - | - | x | 3 283 |
| | d | 44 | 44 | 1 714 | 59 | 1 655 | 777 | x | x | x | - | - | x | 1 758 |
| ohne Jahrgang ²⁾ | a | x | x | x | x | x | x | x | x | x | 1 | x | 1 | 1 |
| | b | x | x | x | x | x | x | x | x | x | - | x | - | - |
| | c | x | x | x | x | x | x | x | x | x | - | x | - | - |
| | d | x | x | x | x | x | x | x | x | x | - | x | - | - |
| Insgesamt | a | 1 177 | 909 | 45 866 | 1 044 | 44 822 | 20 204 | x | x | x | 566 | 4 | 1 | 47 609 |
| | b | 555 | 433 | 23 715 | 487 | 23 228 | 11 490 | x | x | x | 239 | 2 | - | 24 509 |
| | c | 112 | 93 | 3 196 | 109 | 3 087 | 1 340 | x | x | x | 56 | - | - | 3 364 |
| | d | 56 | 48 | 1 714 | 59 | 1 655 | 777 | x | x | x | 21 | - | - | 1 791 |
| Gymnasium | | | | | | | | | | | | | | |
| UNT09 | a | x | x | x | x | x | x | x | x | x | 78 | - | x | 78 |
| | b | x | x | x | x | x | x | x | x | x | 41 | - | x | 41 |
| | c | x | x | x | x | x | x | x | x | x | 15 | - | x | 15 |
| | d | x | x | x | x | x | x | x | x | x | 6 | - | x | 6 |
| 09 | a | 351 | 121 | x | x | x | x | x | x | x | 124 | - | x | 475 |
| | b | 181 | 71 | x | x | x | x | x | x | x | 50 | - | x | 231 |
| | c | 33 | 8 | x | x | x | x | x | x | x | 14 | - | x | 47 |
| | d | 7 | 3 | x | x | x | x | x | x | x | 5 | - | x | 12 |
| 10 | a | 293 | 293 | 5 484 | 390 | 5 094 | 4 658 | x | x | x | - | - | x | 5 777 |
| | b | 146 | 146 | 3 119 | 203 | 2 916 | 2 686 | x | x | x | - | - | x | 3 265 |
| | c | 25 | 25 | 238 | 24 | 214 | 190 | x | x | x | - | - | x | 263 |
| | d | 15 | 15 | 146 | 14 | 132 | 117 | x | x | x | - | - | x | 161 |
| Sekundarstufe I | a | 644 | 414 | 5 484 | 390 | 5 094 | 4 658 | x | x | x | 202 | - | x | 6 330 |
| | b | 327 | 217 | 3 119 | 203 | 2 916 | 2 686 | x | x | x | 91 | - | x | 3 537 |
| | c | 58 | 33 | 238 | 24 | 214 | 190 | x | x | x | 29 | - | x | 325 |
| | d | 22 | 18 | 146 | 14 | 132 | 117 | x | x | x | 11 | - | x | 179 |
| 11 | a | - | - | 1 917 | - | 1 917 | 1 917 | 1 158 | x | x | x | - | x | 3 075 |
| | b | - | - | 1 003 | - | 1 003 | 1 003 | 699 | x | x | x | - | x | 1 702 |
| | c | - | - | 226 | - | 226 | 226 | 89 | x | x | x | - | x | 315 |
| | d | - | - | 119 | - | 119 | 119 | 53 | x | x | x | - | x | 172 |

Noch: 7. Schulabgängerinnen und -abgänger im Abgangsjahr 2003 nach Schuljahrgang bzw. Semester und Abgangsart

| Schuljahrgang / Semester Bildungsstufe | Schulabgänger/-innen | | | | | | | | | | | | | ins- gesamt |
|---|--|------------------------------------|-------------------------|---|--------------------|---------------|-----------------------------------|--|---|---------------------------------------|--------------------------|----------|----------|----------------|
| | mit Hauptschulabschluss nach Jahrgang 09 | | mit Sekundarabschluss I | | | | | mit Fachhochschulreife | mit Hochschulreife | mit sonstigem Abschluss ¹⁾ | ohne Hauptschulabschluss | | | |
| | zu- sammen | darunter mit Qualifikationsvermerk | zu- sammen | davon mit | | zu- sammen | mit Qualifikations- vermerk | | | | zu- sammen | darunter | | |
| | | | | Haupt- schulab- schluss nach Jahr- gang 10 | Fachoberschulreife | | | Lern- behin- derten- ab- schluss | Geistig- behin- derten- ab- schluss | | | | | |
| noch: Gymnasium | | | | | | | | | | | | | | |
| 12 | a | - | - | 579 | - | 579 | 579 | 1 777 | x | x | x | - | x | 2 356 |
| | b | - | - | 285 | - | 285 | 285 | 984 | x | x | x | - | x | 1 269 |
| | c | - | - | 70 | - | 70 | 70 | 122 | x | x | x | - | x | 192 |
| | d | - | - | 39 | - | 39 | 39 | 72 | x | x | x | - | x | 111 |
| 13 | a | - | - | 56 | - | 56 | 56 | 1 124 | 42 749 | x | x | - | x | 43 929 |
| | b | - | - | 29 | - | 29 | 29 | 552 | 24 049 | x | x | - | x | 24 630 |
| | c | - | - | 14 | - | 14 | 14 | 114 | 1 737 | x | x | - | x | 1 865 |
| | d | - | - | 11 | - | 11 | 11 | 56 | 998 | x | x | - | x | 1 065 |
| Sekundarstufe II | a | - | - | 2 552 | - | 2 552 | 2 552 | 4 059 | 42 749 | x | x | - | x | 49 360 |
| | b | - | - | 1 317 | - | 1 317 | 1 317 | 2 235 | 24 049 | x | x | - | x | 27 601 |
| | c | - | - | 310 | - | 310 | 310 | 325 | 1 737 | x | x | - | x | 2 372 |
| | d | - | - | 169 | - | 169 | 169 | 181 | 998 | x | x | - | x | 1 348 |
| Insgesamt | a | 644 | 414 | 8 036 | 390 | 7 646 | 7 210 | 4 059 | 42 749 | x | 202 | - | x | 55 690 |
| | b | 327 | 217 | 4 436 | 203 | 4 233 | 4 003 | 2 235 | 24 049 | x | 91 | - | x | 31 138 |
| | c | 58 | 33 | 548 | 24 | 524 | 500 | 325 | 1 737 | x | 29 | - | x | 2 697 |
| | d | 22 | 18 | 315 | 14 | 301 | 286 | 181 | 998 | x | 11 | - | x | 1 527 |
| Gesamtschule | | | | | | | | | | | | | | |
| UNT09 | a | x | x | x | x | x | x | x | x | x | 63 | - | x | 63 |
| | b | x | x | x | x | x | x | x | x | x | 24 | - | x | 24 |
| | c | x | x | x | x | x | x | x | x | x | 14 | - | x | 14 |
| | d | x | x | x | x | x | x | x | x | x | 7 | - | x | 7 |
| 09 | a | 542 | - | x | x | x | x | x | x | x | 1 040 | 1 | x | 1 582 |
| | b | 238 | - | x | x | x | x | x | x | x | 425 | - | x | 663 |
| | c | 104 | - | x | x | x | x | x | x | x | 206 | - | x | 310 |
| | d | 50 | - | x | x | x | x | x | x | x | 87 | - | x | 137 |
| 10 | a | 882 | 843 | 19 132 | 7 776 | 11 356 | 2 183 | x | x | x | 15 | 15 | x | 20 029 |
| | b | 400 | 387 | 8 934 | 3 396 | 5 538 | 1 168 | x | x | x | 6 | 6 | x | 9 340 |
| | c | 182 | 178 | 2 895 | 1 370 | 1 525 | 277 | x | x | x | - | - | x | 3 077 |
| | d | 79 | 77 | 1 466 | 668 | 798 | 161 | x | x | x | - | - | x | 1 545 |
| ohne Jahrgang ²⁾ | a | x | x | x | x | x | x | x | x | x | 15 | x | 15 | 15 |
| | b | x | x | x | x | x | x | x | x | x | 5 | x | 5 | 5 |
| | c | x | x | x | x | x | x | x | x | x | 3 | x | 3 | 3 |
| | d | x | x | x | x | x | x | x | x | x | 1 | x | 1 | 1 |
| Sekundarstufe I | a | 1 424 | 843 | 19 132 | 7 776 | 11 356 | 2 183 | x | x | x | 1 133 | 16 | 15 | 21 689 |
| | b | 638 | 387 | 8 934 | 3 396 | 5 538 | 1 168 | x | x | x | 460 | 6 | 5 | 10 032 |
| | c | 286 | 178 | 2 895 | 1 370 | 1 525 | 277 | x | x | x | 223 | - | 3 | 3 404 |
| | d | 129 | 77 | 1 466 | 668 | 798 | 161 | x | x | x | 95 | - | 1 | 1 690 |

Noch: 7. Schulabgängerinnen und -abgänger im Abgangsjahr 2003 nach Schuljahrgang bzw. Semester und Abgangsart

| Schuljahrgang / Semester Bildungsstufe | Schulabgänger/-innen | | | | | | | | | | | | insgesamt | |
|---|--|------------------------------------|-------------------------|--|--------------------|---------------|------------------------|--------------------|---------------------------------------|-----------------------------|--------------------------------|-----------|-----------|---------------|
| | mit Hauptschulabschluss nach Jahrgang 09 | | mit Sekundarabschluss I | | | | mit Fachhochschulreife | mit Hochschulreife | mit sonstigem Abschluss ¹⁾ | ohne Hauptschulabschluss | | | | |
| | zu-sammen | darunter mit Qualifikationsvermerk | zu-sammen | davon mit | | zu-sammen | | | | Lern-behinderten-ab-schluss | Geistig-behinderten-ab-schluss | | | |
| | | | | Haupt-schulab-schluss nach Jahrgang 10 | Fachoberschulreife | | | | | | | | | |
| a = Zusammen b = weiblich c = Ausländer/-innen zusammen d = Ausländerinnen | | | | | | | | | | | | | | |
| noch: Gesamtschule | | | | | | | | | | | | | | |
| 11 | a | - | - | 869 | - | 869 | 869 | 244 | x | x | x | - | x | 1 113 |
| | b | - | - | 402 | - | 402 | 402 | 148 | x | x | x | - | x | 550 |
| | c | - | - | 169 | - | 169 | 169 | 32 | x | x | x | - | x | 201 |
| | d | - | - | 76 | - | 76 | 76 | 19 | x | x | x | - | x | 95 |
| 12 | a | - | - | 245 | - | 245 | 245 | 715 | x | x | x | - | x | 960 |
| | b | - | - | 118 | - | 118 | 118 | 417 | x | x | x | - | x | 535 |
| | c | - | - | 43 | - | 43 | 43 | 113 | x | x | x | - | x | 156 |
| | d | - | - | 26 | - | 26 | 26 | 69 | x | x | x | - | x | 95 |
| 13 | a | - | - | 30 | - | 30 | 30 | 490 | 6 605 | x | x | - | x | 7 125 |
| | b | - | - | 15 | - | 15 | 15 | 232 | 3 520 | x | x | - | x | 3 767 |
| | c | - | - | 5 | - | 5 | 5 | 85 | 775 | x | x | - | x | 865 |
| | d | - | - | 4 | - | 4 | 4 | 41 | 421 | x | x | - | x | 466 |
| Sekundarstufe II | a | - | - | 1 144 | - | 1 144 | 1 144 | 1 449 | 6 605 | x | x | - | x | 9 198 |
| | b | - | - | 535 | - | 535 | 535 | 797 | 3 520 | x | x | - | x | 4 852 |
| | c | - | - | 217 | - | 217 | 217 | 230 | 775 | x | x | - | x | 1 222 |
| | d | - | - | 106 | - | 106 | 106 | 129 | 421 | x | x | - | x | 656 |
| Insgesamt | a | 1 424 | 843 | 20 276 | 7 776 | 12 500 | 3 327 | 1 449 | 6 605 | x | 1 133 | 16 | 15 | 30 887 |
| | b | 638 | 387 | 9 469 | 3 396 | 6 073 | 1 703 | 797 | 3 520 | x | 460 | 6 | 5 | 14 884 |
| | c | 286 | 178 | 3 112 | 1 370 | 1 742 | 494 | 230 | 775 | x | 223 | - | 3 | 4 626 |
| | d | 129 | 77 | 1 572 | 668 | 904 | 267 | 129 | 421 | x | 95 | - | 1 | 2 346 |
| freie Waldorfschule | | | | | | | | | | | | | | |
| UNT09 | a | - | . | x | x | x | x | x | x | - | 1 | - | x | 1 |
| | b | - | . | x | x | x | x | x | x | - | - | - | x | - |
| | c | - | . | x | x | x | x | x | x | - | - | - | x | - |
| | d | - | . | x | x | x | x | x | x | - | - | - | x | - |
| 09 | a | - | . | x | x | x | x | x | x | - | 7 | - | x | 7 |
| | b | - | . | x | x | x | x | x | x | - | 4 | - | x | 4 |
| | c | - | . | x | x | x | x | x | x | - | 1 | - | x | 1 |
| | d | - | . | x | x | x | x | x | x | - | - | - | x | - |
| 10 | a | 107 | . | - | - | - | x | x | x | 7 | 56 | 56 | x | 170 |
| | b | 47 | . | - | - | - | x | x | x | 4 | 28 | 28 | x | 79 |
| | c | 5 | . | - | - | - | x | x | x | 1 | 1 | 1 | x | 7 |
| | d | 2 | . | - | - | - | x | x | x | 1 | - | - | x | 3 |
| 11 | a | x | x | 55 | 55 | - | x | x | x | - | x | - | x | 55 |
| | b | x | x | 24 | 24 | - | x | x | x | - | x | - | x | 24 |
| | c | x | x | 1 | 1 | - | x | x | x | - | x | - | x | 1 |
| | d | x | x | - | - | - | x | x | x | - | x | - | x | - |
| 12 | a | x | x | 434 | x | 434 | . | x | x | 13 | - | - | x | 447 |
| | b | x | x | 208 | x | 208 | . | x | x | 8 | - | - | x | 216 |
| | c | x | x | 11 | x | 11 | . | x | x | - | - | - | x | 11 |
| | d | x | x | 7 | x | 7 | . | x | x | - | - | - | x | 7 |
| 13 | a | x | x | 43 | x | 43 | . | 3 | 492 | - | x | - | x | 538 |
| | b | x | x | 22 | x | 22 | . | 1 | 273 | - | x | - | x | 296 |
| | c | x | x | 2 | x | 2 | . | - | 8 | - | x | - | x | 10 |
| | d | x | x | 2 | x | 2 | . | - | 4 | - | x | - | x | 6 |
| ohne Jahrgang ²⁾ | a | - | . | - | - | - | . | - | - | - | 23 | - | 23 | 23 |
| | b | - | . | - | - | - | . | - | - | - | 11 | - | 11 | 11 |
| | c | - | . | - | - | - | . | - | - | - | - | - | - | - |
| | d | - | . | - | - | - | . | - | - | - | - | - | - | - |
| Insgesamt | a | 107 | . | 532 | 55 | 477 | . | 3 | 492 | 20 | 87 | 56 | 23 | 1 241 |
| | b | 47 | . | 254 | 24 | 230 | . | 1 | 273 | 12 | 43 | 28 | 11 | 630 |
| | c | 5 | . | 14 | 1 | 13 | . | - | 8 | 1 | 2 | 1 | - | 30 |
| | d | 2 | . | 9 | - | 9 | . | - | 4 | 1 | - | - | - | 16 |

Noch: 7. Schulabgängerinnen und -abgänger im Abgangsjahr 2003 nach Schuljahrgang bzw. Semester und Abgangsart

| Schuljahrgang / Semester Bildungsstufe a = Zusammen b = weiblich c = Ausländer/-innen zusammen d = Ausländerinnen | Schulabgänger/-innen | | | | | | | | | | | | ins- gesamt |
|---|--|------------------------------------|-------------------------|---|--------------------|---------------|------------------------|--------------------|---------------------------------------|--|---|----------|----------------|
| | mit Hauptschulabschluss nach Jahrgang 09 | | mit Sekundarabschluss I | | | | mit Fachhochschulreife | mit Hochschulreife | mit sonstigem Abschluss ¹⁾ | ohne Hauptschulabschluss | | | |
| | zu- sammen | darunter mit Qualifikationsvermerk | zu- sammen | davon mit | | zu- sammen | | | | Lern- behin- derten- ab- schluss | Geistig- behin- derten- ab- schluss | | |
| | | | | Haupt- schulab- schluss nach Jahr- gang 10 | Fachoberschulreife | | | | | | | | |
| Weiterbildungskolleg | | | | | | | | | | | | | |
| Vorkurs | a | 133 | . | - | - | - | - | - | x | x | x | x | 133 |
| | b | 42 | . | - | - | - | - | - | x | x | x | x | 42 |
| | c | 42 | . | - | - | - | - | - | x | x | x | x | 42 |
| | d | 21 | . | - | - | - | - | - | x | x | x | x | 21 |
| 01 | a | 379 | . | 83 | 83 | - | - | - | - | - | x | x | 462 |
| | b | 182 | . | 40 | 40 | - | - | - | - | - | x | x | 222 |
| | c | 92 | . | 14 | 14 | - | - | - | - | - | x | x | 106 |
| | d | 42 | . | 6 | 6 | - | - | - | - | - | x | x | 48 |
| 02 | a | 204 | . | 242 | 172 | 70 | 47 | - | x | x | x | x | 446 |
| | b | 97 | . | 117 | 81 | 36 | 28 | - | x | x | x | x | 214 |
| | c | 55 | . | 57 | 49 | 8 | 7 | - | x | x | x | x | 112 |
| | d | 26 | . | 27 | 25 | 2 | 1 | - | x | x | x | x | 53 |
| 03 | a | 67 | . | 352 | 247 | 105 | 72 | - | x | x | x | x | 419 |
| | b | 32 | . | 167 | 123 | 44 | 29 | - | x | x | x | x | 199 |
| | c | 8 | . | 73 | 68 | 5 | 4 | - | x | x | x | x | 81 |
| | d | 5 | . | 34 | 31 | 3 | 2 | - | x | x | x | x | 39 |
| 04 | a | - | . | 1 284 | 56 | 1 228 | 894 | 759 | - | x | x | x | 2 043 |
| | b | - | . | 594 | 25 | 569 | 425 | 349 | - | x | x | x | 943 |
| | c | - | . | 277 | 16 | 261 | 176 | 119 | - | x | x | x | 396 |
| | d | - | . | 111 | 4 | 107 | 75 | 51 | - | x | x | x | 162 |
| 05 | a | - | . | 5 | - | 5 | 5 | 146 | - | x | x | x | 151 |
| | b | - | . | 2 | - | 2 | 2 | 69 | - | x | x | x | 71 |
| | c | - | . | 1 | - | 1 | 1 | 11 | - | x | x | x | 12 |
| | d | - | . | 1 | - | 1 | 1 | 6 | - | x | x | x | 7 |
| 06 | a | - | . | - | - | - | - | 41 | 1 691 | x | x | x | 1 732 |
| | b | - | . | - | - | - | - | 18 | 953 | x | x | x | 971 |
| | c | - | . | - | - | - | - | 7 | 127 | x | x | x | 134 |
| | d | - | . | - | - | - | - | 2 | 75 | x | x | x | 77 |
| Insgesamt | a | 783 | . | 1 966 | 558 | 1 408 | 1 018 | 946 | 1 691 | x | x | x | 5 386 |
| | b | 353 | . | 920 | 269 | 651 | 484 | 436 | 953 | x | x | x | 2 662 |
| | c | 197 | . | 422 | 147 | 275 | 188 | 137 | 127 | x | x | x | 883 |
| | d | 94 | . | 179 | 66 | 113 | 79 | 59 | 75 | x | x | x | 407 |

**8. Teilnehmerinnen und Teilnehmer am Fremdsprachenunterricht 2003/2004
nach Schuljahrgang bzw. Bildungsbereich**

| Sprache | Teilnehmer/-innen | | | | | | | | insgesamt |
|--------------------|-------------------|---------------|---------------|---------------|---------------|---------------|--------------|--|-----------|
| | davon | | | | | | | | |
| | im Schuljahrgang | | | | | | | jahrgangs- übergreifender Gruppen- unterricht ¹⁾ | |
| | 05 | 06 | 07 | 08 | 09 | 10 | | | |
| Hauptschule | | | | | | | | | |
| Englisch | 41 888 | 48 338 | 55 916 | 56 423 | 64 340 | 48 809 | 4 459 | 320 173 | |
| Französisch | 5 | 8 | 552 | 485 | 256 | 64 | 120 | 1 490 | |
| Niederländisch | 20 | 69 | 106 | 91 | 82 | 72 | – | 440 | |
| Sonstige Sprachen | – | 51 | 20 | 23 | 21 | 19 | 25 | 159 | |
| Insgesamt | 41 913 | 48 466 | 56 594 | 57 022 | 64 699 | 48 964 | 4 604 | 322 262 | |

| Sprache | Teilnehmer/-innen | | | | | | | | | | | insgesamt |
|--------------------|-------------------|----------|-----------|----------|-----------|-----------|-----------|-----------|-----------|-----------|--|------------|
| | davon | | | | | | | | | | | |
| | im Schuljahrgang | | | | | | | | | | jahrgangs- übergreifender Gruppen- unterricht ¹⁾ | |
| | 01 | 02 | 03 | 04 | 05 | 06 | 07 | 08 | 09 | 10 | | |
| Volksschule | | | | | | | | | | | | |
| Englisch | – | – | 33 | – | 59 | 59 | 60 | 61 | 60 | 51 | – | 383 |
| Insgesamt | – | – | 33 | – | 59 | 59 | 60 | 61 | 60 | 51 | – | 383 |

| Sprache | Teilnehmer/-innen | | | | | | | | insgesamt |
|-------------------|-------------------|---------------|----------------|---------------|---------------|---------------|--------------|--|-----------|
| | davon | | | | | | | | |
| | im Schuljahrgang | | | | | | | jahrgangs- übergreifender Gruppen- unterricht ¹⁾ | |
| | 05 | 06 | 07 | 08 | 09 | 10 | | | |
| Realschule | | | | | | | | | |
| Englisch | 64 015 | 68 399 | 62 779 | 60 592 | 59 192 | 54 490 | 2 956 | 372 423 | |
| Französisch | 289 | 460 | 58 806 | 16 964 | 17 451 | 17 111 | 873 | 111 954 | |
| Latein | – | – | – | – | 14 | 29 | – | 43 | |
| Spanisch | 30 | 132 | 79 | 121 | 918 | 851 | 73 | 2 204 | |
| Russisch | 113 | 120 | 105 | – | 90 | 8 | 46 | 482 | |
| Italienisch | – | – | 93 | 52 | 475 | 365 | 80 | 1 065 | |
| Niederländisch | 29 | 29 | 2 116 | 839 | 1 044 | 893 | 383 | 5 333 | |
| Türkisch | – | – | – | 14 | 14 | 13 | – | 41 | |
| Polnisch | 146 | 152 | 144 | 90 | 86 | 110 | – | 728 | |
| Sonstige Sprachen | – | 128 | 55 | – | 253 | 244 | 138 | 818 | |
| Insgesamt | 64 622 | 69 420 | 124 177 | 78 672 | 79 537 | 74 114 | 4 549 | 495 091 | |

1) einschließlich ausgesiedelter Abiturientinnen und Abiturienten, die an Sonderlehrgängen an Gymnasien bzw. Weiterbildungskollegs teilnehmen

Noch: **8. Teilnehmerinnen und Teilnehmer am Fremdsprachenunterricht 2003/2004 nach Schuljahrgang bzw. Bildungsbereich**

| Sprache | Teilnehmer/-innen | | | | | | | | | | insgesamt |
|---------------------|-------------------|---------------|----------------|----------------|----------------|----------------|----------------|---------------|------------------|---|----------------|
| | davon | | | | | | | | | | |
| | im Schuljahrgang | | | | | | | | | jahrgangs- über- greifender Gruppen- unterricht | |
| | 05 | 06 | 07 | 08 | 09 | 10 | 11 | 12 | 13 ¹⁾ | | |
| Gymnasium | | | | | | | | | | | |
| Englisch | 69 191 | 70 571 | 68 944 | 64 922 | 62 293 | 58 630 | 60 641 | 50 465 | 44 377 | 4 909 | 554 943 |
| Französisch | 1 725 | 2 080 | 33 857 | 32 610 | 41 929 | 39 982 | 18 378 | 12 641 | 5 259 | 4 055 | 192 516 |
| Latein | 2 952 | 3 205 | 35 915 | 33 076 | 34 012 | 31 049 | 22 457 | 5 302 | 1 296 | 867 | 170 131 |
| Spanisch | 31 | 23 | 24 | 25 | 1 444 | 1 446 | 15 736 | 10 247 | 3 740 | 928 | 33 644 |
| Russisch | – | 28 | – | – | 425 | 428 | 1 032 | 684 | 342 | 398 | 3 337 |
| Italienisch | – | – | 26 | 23 | 365 | 243 | 4 288 | 2 690 | 1 085 | 622 | 9 342 |
| Niederländisch | – | – | – | – | 188 | 189 | 1 298 | 973 | 429 | 286 | 3 363 |
| Türkisch | 37 | 25 | 96 | 113 | 95 | 52 | 81 | 53 | 54 | 83 | 689 |
| Griechisch | – | – | – | 29 | 483 | 416 | 252 | 214 | 102 | 140 | 1 636 |
| Chinesisch | 25 | – | – | – | – | – | 15 | 8 | – | 71 | 119 |
| Hebraeisch | – | – | – | – | – | – | 153 | 88 | 49 | 29 | 319 |
| Japanisch | – | – | – | 57 | 70 | 42 | 67 | 55 | 29 | 152 | 472 |
| Neugriechisch | – | – | 4 | 10 | 19 | 12 | – | 12 | 10 | – | 67 |
| Polnisch | – | – | – | – | – | – | – | 11 | – | 26 | 37 |
| Portugiesisch | – | – | 5 | 4 | – | 6 | 53 | 50 | 16 | – | 134 |
| Sonstige Sprachen | 55 | 20 | – | – | 22 | 25 | 105 | 69 | – | 58 | 354 |
| Insgesamt | 74 016 | 75 952 | 138 871 | 130 869 | 141 345 | 132 520 | 124 556 | 83 562 | 56 788 | 12 624 | 971 103 |
| Gesamtschule | | | | | | | | | | | |
| Englisch | 42 053 | 43 379 | 40 675 | 39 380 | 39 721 | 37 530 | 18 197 | 10 022 | 7 445 | 3 483 | 281 885 |
| Französisch | 39 | 63 | 7 534 | 7 323 | 7 309 | 7 346 | 2 630 | 1 417 | 771 | 521 | 34 953 |
| Latein | 20 | 20 | 1 600 | 1 335 | 4 633 | 4 394 | 2 942 | 1 324 | 301 | 36 | 16 605 |
| Spanisch | – | 73 | 277 | 171 | 1 570 | 1 441 | 6 647 | 4 200 | 1 760 | 209 | 16 348 |
| Russisch | – | 8 | 15 | 28 | 54 | 44 | 44 | 21 | 25 | 76 | 315 |
| Italienisch | 48 | 85 | 139 | 107 | 211 | 213 | 1 073 | 574 | 219 | 9 | 2 678 |
| Niederländisch | – | 40 | 237 | 199 | 183 | 152 | 318 | 208 | 100 | 35 | 1 472 |
| Türkisch | 58 | 47 | 1 195 | 1 228 | 862 | 892 | 86 | 30 | 49 | 127 | 4 574 |
| Griechisch | – | 9 | – | – | 18 | 21 | – | – | – | – | 48 |
| Neugriechisch | 20 | – | 36 | 9 | 28 | 20 | 43 | 53 | 49 | 24 | 282 |
| Portugiesisch | – | 17 | 15 | – | – | – | – | – | – | – | 32 |
| Sonstige Sprachen | 11 | 11 | 24 | 8 | 18 | 30 | – | – | – | 69 | 171 |
| Insgesamt | 42 249 | 43 752 | 51 747 | 49 788 | 54 607 | 52 083 | 31 980 | 17 849 | 10 719 | 4 589 | 359 363 |

Noch: **8. Teilnehmerinnen und Teilnehmer am Fremdsprachenunterricht 2003/2004 nach Schuljahrgang bzw. Bildungsbereich**

| Sprache | Teilnehmer/-innen | | | | | | | | insgesamt |
|-------------|-----------------------------|------------------|-------------|----------|--------------------|--|----------|-------------------------|-----------|
| | davon im | | | | | | | berufsbildenden Bereich | |
| | allgemein bildenden Bereich | | | | Sonderschulbereich | | | | |
| | davon | | | zusammen | davon | | zusammen | | |
| Primarstufe | Sekundarstufe I | Sekundarstufe II | Primarstufe | | Sekundarstufe I | | | | |

freie Waldorfschule

| | | | | | | | | | |
|-------------------|--------------|---------------|--------------|---------------|------------|------------|--------------|------------|---------------|
| Englisch | 4 388 | 7 563 | 2 627 | 14 578 | 266 | 795 | 1 070 | 263 | 15 911 |
| Französisch | 2 003 | 3 975 | 1 294 | 7 272 | 20 | 5 | 31 | – | 7 303 |
| Latein | – | 238 | 143 | 381 | – | – | – | – | 381 |
| Russisch | 2 251 | 3 198 | 990 | 6 439 | 24 | 11 | 35 | – | 6 474 |
| Griechisch | – | 48 | – | 48 | – | – | – | – | 48 |
| Sonstige Sprachen | – | 44 | 45 | 89 | – | – | – | – | 89 |
| Insgesamt | 8 642 | 15 066 | 5 099 | 28 807 | 310 | 811 | 1 136 | 263 | 30 206 |

| Sprache | Teilnehmer/-innen | | | | | | | | insgesamt |
|---------|-------------------|-------------|----|----|----|----|------------------|--|-----------|
| | davon | | | | | | | | |
| | im Vorkurs | im Semester | | | | | | | |
| | | 01 | 02 | 03 | 04 | 05 | 06 ¹⁾ | | |

Weiterbildungskolleg

| | | | | | | | | |
|-------------------|--------------|--------------|--------------|--------------|--------------|--------------|--------------|---------------|
| Englisch | 2 916 | 5 384 | 3 756 | 5 027 | 2 347 | 1 443 | 812 | 21 685 |
| Französisch | 235 | 1 380 | 886 | 825 | 328 | 190 | 77 | 3 921 |
| Latein | 217 | 863 | 568 | 418 | 199 | 194 | 103 | 2 562 |
| Spanisch | – | 157 | 93 | 98 | 57 | 19 | 8 | 432 |
| Russisch | – | 73 | 81 | 44 | 48 | 28 | 15 | 289 |
| Italienisch | – | 24 | – | – | – | – | – | 24 |
| Niederländisch | – | 85 | 36 | 99 | 14 | – | – | 234 |
| Griechisch | – | 270 | 54 | 45 | 45 | 57 | 27 | 498 |
| Chinesisch | – | – | 20 | – | – | – | – | 20 |
| Hebraeisch | – | 3 | 4 | 3 | 2 | 2 | – | 14 |
| Sonstige Sprachen | – | 17 | 14 | 12 | – | 8 | – | 51 |
| Zusammen | 3 368 | 8 256 | 5 512 | 6 571 | 3 040 | 1 941 | 1 042 | 29 730 |

9. Klassen 2003/2004 nach Schuljahrgang, Klassenfrequenz und Standardabweichung

| Schuljahrgang Bildungsstufe | Klassen | | | | | | | | | | Durchschnitts- klassen- frequenz | Standard- abwei- chung |
|--------------------------------|----------------|--------------------------------------|------------|--------------|---------------|--------------|--------------|----------|----------|----------------|--|------------------------------|
| | ins- gesamt | davon Klassen mit ... Schüler/-innen | | | | | | | | | | |
| | | bis 10 | 11 – 15 | 16 – 20 | 21 – 25 | 26 – 30 | 31 – 35 | 36 – 40 | 41 – 45 | 46 und mehr | | |
| Grundschule | | | | | | | | | | | | |
| 00 ¹⁾ | 714 | 245 | 271 | 191 | 7 | - | - | - | - | - | 12,7 | 4,5 |
| 01 | 8 412 | 17 | 68 | 1 267 | 4 198 | 2 749 | 113 | - | - | - | 23,9 | 3,5 |
| 02 | 8 054 | 17 | 43 | 1 375 | 4 267 | 2 281 | 71 | - | - | - | 23,6 | 3,4 |
| 03 | 7 974 | 14 | 56 | 1 419 | 4 231 | 2 165 | 89 | - | - | - | 23,5 | 3,4 |
| 04 | 8 212 | 21 | 78 | 1 536 | 4 401 | 2 103 | 71 | 2 | - | - | 23,3 | 3,5 |
| Insgesamt | 33 366 | 314 | 516 | 5 788 | 17 104 | 9 298 | 344 | 2 | - | - | 23,3 | 3,8 |
| Hauptschule | | | | | | | | | | | | |
| 05 | 1 814 | 10 | 56 | 752 | 771 | 213 | 12 | - | - | - | 21,3 | 3,6 |
| 06 | 1 940 | 19 | 29 | 400 | 976 | 495 | 21 | - | - | - | 23,1 | 3,8 |
| 07 | 2 173 | 21 | 26 | 289 | 986 | 802 | 48 | 1 | - | - | 24,2 | 3,9 |
| 08 | 2 226 | 24 | 49 | 223 | 1 088 | 787 | 54 | 1 | - | - | 24,1 | 4,0 |
| 09 | 2 406 | 37 | 153 | 262 | 1 079 | 820 | 54 | 1 | - | - | 23,6 | 4,6 |
| 10 | 2 125 | 9 | 112 | 933 | 755 | 278 | 36 | 2 | - | - | 21,1 | 4,1 |
| Insgesamt | 12 684 | 120 | 425 | 2 859 | 5 655 | 3 395 | 225 | 5 | - | - | 23,0 | 4,2 |
| Volksschule | | | | | | | | | | | | |
| 01 | 4 | - | - | 3 | - | 1 | - | - | - | - | 21,3 | 5,1 |
| 02 | 2 | - | - | - | 1 | 1 | - | - | - | - | 25,5 | 2,5 |
| 03 | 4 | - | 1 | 2 | - | 1 | - | - | - | - | 18,5 | 4,4 |
| 04 | 4 | - | - | 3 | 1 | - | - | - | - | - | 19,0 | 1,9 |
| Primarstufe | 14 | - | 1 | 8 | 2 | 3 | - | - | - | - | 20,4 | 4,5 |
| 05 | 4 | - | - | 1 | - | 3 | - | - | - | - | 26,8 | 4,5 |
| 06 | 3 | - | - | - | - | 3 | - | - | - | - | 29,3 | 0,5 |
| 07 | 4 | - | - | 1 | - | 3 | - | - | - | - | 26,3 | 4,8 |
| 08 | 3 | - | - | - | 1 | 1 | 1 | - | - | - | 28,3 | 3,1 |
| 09 | 4 | - | - | 1 | - | 2 | 1 | - | - | - | 26,3 | 5,4 |
| 10 | 4 | - | - | 1 | 1 | 2 | - | - | - | - | 24,0 | 3,7 |
| Sekundarstufe I | 22 | - | - | 4 | 2 | 14 | 2 | - | - | - | 26,6 | 4,4 |
| Insgesamt | 36 | - | 1 | 12 | 4 | 17 | 2 | - | - | - | 24,2 | 5,4 |
| Realschule | | | | | | | | | | | | |
| 05 | 1 999 | 3 | 6 | 2 | 247 | 1 433 | 307 | 1 | - | - | 28,2 | 2,7 |
| 06 | 2 072 | - | 3 | 10 | 207 | 1 259 | 592 | 1 | - | - | 28,9 | 2,7 |
| 07 | 2 158 | 2 | 4 | 8 | 309 | 1 363 | 472 | - | - | - | 28,4 | 2,9 |
| 08 | 2 106 | - | 4 | 15 | 303 | 1 295 | 486 | 3 | - | - | 28,3 | 2,9 |
| 09 | 2 050 | 1 | 2 | 13 | 360 | 1 287 | 385 | 2 | - | - | 28,0 | 2,9 |
| 10 | 2 002 | - | 4 | 80 | 777 | 1 017 | 124 | - | - | - | 26,0 | 3,1 |
| Insgesamt | 12 387 | 6 | 23 | 128 | 2 203 | 7 654 | 2 366 | 7 | - | - | 28,0 | 3,0 |

1) Schulkindergarten – 2) Klassen für geistig Behinderte und Kranke sowie Klassen des angegliederten berufsbildenden Bereiches

Noch: 9. Klassen 2003/2004 nach Schuljahrgang, Klassenfrequenz und Standardabweichung

| Schuljahrgang Bildungsstufe | Klassen | | | | | | | | | | Durchschnitts- klassen- frequenz | Standard- abwei- chung |
|--------------------------------|----------------|--------------------------------------|-----------|------------|--------------|--------------|--------------|------------|----------|----------------|--|------------------------------|
| | ins- gesamt | davon Klassen mit ... Schüler/-innen | | | | | | | | | | |
| | | bis 10 | 11 – 15 | 16 – 20 | 21 – 25 | 26 – 30 | 31 – 35 | 36 – 40 | 41 – 45 | 46 und mehr | | |
| Gymnasium | | | | | | | | | | | | |
| 05 | 2 337 | 5 | 7 | 12 | 178 | 1 336 | 790 | 9 | – | – | 29,2 | 3,0 |
| 06 | 2 388 | 5 | – | 8 | 230 | 1 293 | 850 | 2 | – | – | 29,2 | 3,0 |
| 07 | 2 395 | 6 | 5 | 9 | 390 | 1 302 | 679 | 4 | – | – | 28,5 | 3,3 |
| 08 | 2 342 | 4 | 9 | 37 | 558 | 1 300 | 431 | 3 | – | – | 27,5 | 3,4 |
| 09 | 2 263 | 8 | 8 | 48 | 626 | 1 196 | 375 | 2 | – | – | 27,1 | 3,6 |
| 10 | 2 186 | 4 | 7 | 94 | 714 | 1 096 | 269 | 2 | – | – | 26,5 | 3,6 |
| Insgesamt | 13 911 | 32 | 36 | 208 | 2 696 | 7 523 | 3 394 | 22 | – | – | 28,0 | 3,5 |
| Gesamtschule | | | | | | | | | | | | |
| 05 | 1 132 | 2 | 1 | 6 | 71 | 989 | 63 | – | – | – | 28,5 | 2,2 |
| 06 | 1 135 | 2 | 2 | 7 | 71 | 970 | 83 | – | – | – | 28,5 | 2,3 |
| 07 | 1 134 | – | 3 | 7 | 46 | 956 | 121 | 1 | – | – | 28,8 | 2,1 |
| 08 | 1 128 | 1 | 1 | 8 | 80 | 935 | 103 | – | – | – | 28,6 | 2,3 |
| 09 | 1 205 | 9 | 36 | 14 | 141 | 808 | 197 | – | – | – | 27,8 | 4,1 |
| 10 | 1 149 | 1 | 8 | 54 | 258 | 722 | 106 | – | – | – | 26,9 | 3,4 |
| Insgesamt | 6 883 | 15 | 51 | 96 | 667 | 5 380 | 673 | 1 | – | – | 28,2 | 2,9 |
| freie Waldorfschule | | | | | | | | | | | | |
| 01 | 52 | 11 | 1 | 4 | 5 | 7 | 13 | 10 | 1 | – | 25,1 | 11,6 |
| 02 | 53 | 10 | 4 | 2 | 8 | 4 | 16 | 9 | – | – | 24,6 | 11,9 |
| 03 | 51 | 5 | 8 | 3 | 3 | 8 | 9 | 15 | – | – | 26,3 | 11,0 |
| 04 | 58 | 8 | 7 | 2 | 4 | 5 | 19 | 10 | 3 | – | 26,4 | 12,1 |
| Primarstufe | 214 | 34 | 20 | 11 | 20 | 24 | 57 | 44 | 4 | – | 25,4 | 11,8 |
| 05 | 48 | 3 | 5 | 3 | 3 | 5 | 12 | 15 | 1 | 1 | 29,7 | 10,7 |
| 06 | 51 | 5 | 2 | 7 | 1 | 7 | 11 | 17 | 1 | – | 28,8 | 10,2 |
| 07 | 48 | 2 | 3 | 5 | 5 | 4 | 17 | 11 | – | 1 | 29,5 | 10,3 |
| 08 | 50 | 1 | 5 | 6 | 1 | 4 | 12 | 20 | 1 | – | 29,7 | 9,3 |
| 09 | 43 | 2 | 3 | 3 | 1 | 3 | 14 | 17 | – | – | 30,7 | 9,2 |
| 10 | 50 | 4 | 6 | 4 | 1 | 8 | 14 | 12 | 1 | – | 27,9 | 10,3 |
| Sekundarstufe I | 290 | 17 | 24 | 28 | 12 | 31 | 80 | 92 | 4 | 2 | 29,2 | 10,3 |
| 11 | 35 | – | 1 | 3 | 5 | 15 | 7 | 4 | – | – | 28,4 | 5,9 |
| 12 | 35 | – | 1 | 3 | 9 | 7 | 11 | 4 | – | – | 27,8 | 6,1 |
| 13 ²⁾ | 34 | 3 | 5 | 14 | 5 | 5 | – | 2 | – | – | 19,8 | 7,2 |
| Sekundarstufe II | 104 | 3 | 7 | 20 | 19 | 27 | 18 | 10 | – | – | 25,5 | 7,4 |
| ohne Jahrgang ²⁾ | 54 | 26 | 11 | 1 | 4 | 2 | 8 | 1 | 1 | – | 15,5 | 10,7 |
| Insgesamt | 662 | 80 | 62 | 60 | 55 | 84 | 163 | 147 | 9 | 2 | 26,4 | 10,8 |

10. Hauptamtliche und BAT-Lehrerinnen und -Lehrer 2003/2004 nach Lehramt und Alter

| Lehramt a = Zusammen b = weiblich | Hauptamtliche und BAT-Lehrer/-innen | | | | | | | | | | | mit dem Durch- schnitts- alter | |
|---|-------------------------------------|-------------------|---------------------------------------|---------|---------|---------|---------|---------|---------|-------|-----------------------|---|------|
| | ins- gesamt | davon | | | | | | | | | | | |
| | | unter 25 Jahre | im Alter von ... bis unter ... Jahren | | | | | | | | 65 Jahre und älter | | |
| | | 25 – 30 | 30 – 35 | 35 – 40 | 40 – 45 | 45 – 50 | 50 – 55 | 55 – 60 | 60 – 65 | | | | |
| Grundschule | | | | | | | | | | | | | |
| Primarstufe | a | 16 397 | 7 | 2 582 | 4 378 | 2 748 | 3 334 | 2 448 | 552 | 259 | 89 | – | 37,6 |
| | b | 15 190 | 7 | 2 501 | 4 142 | 2 432 | 3 102 | 2 222 | 487 | 222 | 75 | – | 37,4 |
| Grund-/Hauptschule (Stufenschwerpunkt I – altes Lehramt –) | a | 12 558 | 2 | 67 | 157 | 151 | 336 | 2 735 | 6 438 | 2 269 | 403 | – | 51,4 |
| | b | 11 352 | 2 | 64 | 136 | 130 | 310 | 2 626 | 5 819 | 1 947 | 318 | – | 51,2 |
| Grund-/Hauptschule (Stufenschwerpunkt II – altes Lehramt –) | a | 4 695 | – | 4 | 9 | 13 | 39 | 579 | 2 573 | 1 291 | 187 | – | 53,1 |
| | b | 3 433 | – | 4 | 7 | 11 | 34 | 527 | 2 004 | 766 | 80 | – | 52,5 |
| Volksschule – altes Lehramt – | a | 4 678 | – | 6 | 9 | 5 | 20 | 52 | 401 | 2 306 | 1 878 | 1 | 58,3 |
| | b | 4 041 | – | 5 | 8 | 5 | 20 | 48 | 371 | 2 104 | 1 479 | 1 | 58,1 |
| Sonderpädagogik | a | 238 | – | 25 | 53 | 29 | 48 | 53 | 17 | 8 | 5 | – | 40,5 |
| | b | 194 | – | 23 | 45 | 20 | 42 | 39 | 12 | 8 | 5 | – | 40,2 |
| Sonderschulen – altes Lehramt – | a | 61 | – | 3 | 6 | 4 | 8 | 20 | 13 | 4 | 3 | – | 45,7 |
| | b | 48 | – | 3 | 6 | 3 | 5 | 16 | 10 | 3 | 2 | – | 45,1 |
| Sonderpädagogik und Primarstufe | a | 29 | – | 1 | 11 | 4 | 5 | 4 | 2 | 2 | – | – | 39,2 |
| | b | 28 | – | 1 | 10 | 4 | 5 | 4 | 2 | 2 | – | – | 39,5 |
| Sonderpädagogik und Sekundarstufe I | a | 4 | – | 1 | 2 | – | – | 1 | – | – | – | – | 35,0 |
| | b | 3 | – | 1 | 1 | – | – | 1 | – | – | – | – | 35,3 |
| Sekundarstufe I und Primarstufe | a | 77 | – | 1 | 4 | 6 | 21 | 24 | 14 | 5 | 2 | – | 46,1 |
| | b | 64 | – | 1 | 4 | 5 | 17 | 18 | 12 | 5 | 2 | – | 46,0 |
| Sekundarstufe I | a | 72 | – | – | – | 4 | 12 | 26 | 15 | 12 | 3 | – | 48,9 |
| | b | 60 | – | – | – | 3 | 11 | 24 | 11 | 10 | 1 | – | 48,4 |
| Realschule – altes Lehramt – | a | 11 | – | – | – | – | – | 3 | 3 | 4 | 1 | – | 53,9 |
| | b | 9 | – | – | – | – | – | 3 | 3 | 3 | – | – | 52,7 |
| Sekundarstufe II und Sekundarstufe I | a | 10 | – | – | – | 1 | 4 | 3 | – | 1 | 1 | – | 46,7 |
| | b | 9 | – | – | – | 1 | 4 | 3 | – | 1 | – | – | 45,0 |
| Gymnasium – altes Lehramt – | a | 2 | – | – | – | – | – | 1 | 1 | – | – | – | 50,5 |
| | b | 2 | – | – | – | – | – | 1 | 1 | – | – | – | 50,5 |
| Sekundarstufe II (mit beruflicher Fachrichtung) | a | 2 | – | – | – | – | – | 1 | 1 | – | – | – | 49,5 |
| | b | 2 | – | – | – | – | – | 1 | 1 | – | – | – | 49,5 |
| Fachhochschullehrer/-in | a | 1 | – | – | – | – | – | – | – | 1 | – | – | 57,0 |
| | b | 1 | – | – | – | – | – | – | – | 1 | – | – | 57,0 |
| Fachlehrer/-in an Sonderschulen | a | 6 | – | – | – | – | – | 3 | 1 | 2 | – | – | 51,2 |
| | b | 6 | – | – | – | – | – | 3 | 1 | 2 | – | – | 51,2 |
| Religionslehrer/-in/ Geistlicher/Katechet | a | 12 | – | 1 | – | 1 | – | 1 | 2 | 4 | 3 | – | 52,5 |
| | b | 10 | – | – | – | 1 | – | 1 | 2 | 3 | 3 | – | 54,3 |
| Fachlehrer/-in (Werkstattlehrer/-in) | a | 1 | – | – | – | – | – | – | – | 1 | – | – | 56,0 |
| | b | 1 | – | – | – | – | – | – | – | 1 | – | – | 56,0 |
| Fachlehrer/-in (allgemein) | a | 86 | – | 3 | 1 | 5 | 3 | 10 | 47 | 14 | 3 | – | 50,6 |
| | b | 78 | – | 2 | 1 | 4 | 2 | 9 | 45 | 12 | 3 | – | 51,1 |
| Fachlehrer/-in (Kurz- und Maschinenschreiben) | a | 1 | – | – | – | – | – | – | 1 | – | – | – | 54,0 |
| | b | 1 | – | – | – | – | – | – | 1 | – | – | – | 54,0 |
| Schulkindergärtner/-in | a | 587 | 2 | 9 | 34 | 49 | 43 | 59 | 249 | 117 | 25 | – | 49,4 |
| | b | 568 | 2 | 9 | 34 | 46 | 42 | 52 | 243 | 115 | 25 | – | 49,4 |
| Sozialarbeiter/-in (ohne sonderpädagogische Zusatzausbildung) | a | 149 | – | – | 4 | 9 | 13 | 21 | 59 | 36 | 7 | – | 50,7 |
| | b | 141 | – | – | 4 | 8 | 12 | 21 | 54 | 35 | 7 | – | 50,7 |

Noch: 10. Hauptamtliche und BAT-Lehrerinnen und -Lehrer 2003/2004 nach Lehramt und Alter

| Lehramt a = Zusammen b = weiblich | Hauptamtliche und BAT-Lehrer/-innen | | | | | | | | | | | mit dem Durch- schnitts- alter | |
|--|-------------------------------------|-------------------|---------------------------------------|--------------|--------------|--------------|--------------|--------------|---------------|--------------|-----------------------|---|-------------|
| | ins- gesamt | davon | | | | | | | | | 65 Jahre und älter | | |
| | | unter 25 Jahre | im Alter von ... bis unter ... Jahren | | | | | | | | | | |
| | | 25 – 30 | 30 – 35 | 35 – 40 | 40 – 45 | 45 – 50 | 50 – 55 | 55 – 60 | 60 – 65 | | | | |
| noch: Grundschule | | | | | | | | | | | | | |
| Erzieher/-in (ohne sonderpädagogische Zusatzausbildung) | a | 46 | 1 | – | 1 | 4 | 5 | 5 | 18 | 10 | 2 | – | 49,7 |
| | b | 43 | 1 | – | 1 | 3 | 4 | 4 | 18 | 10 | 2 | – | 50,2 |
| sonst. pädagogische Unterrichtshilfe (ohne sonderpädagogische Zusatzausbildung) | a | 17 | – | – | – | 2 | 4 | 3 | 5 | 1 | 2 | – | 48,9 |
| | b | 16 | – | – | – | 2 | 4 | 3 | 4 | 1 | 2 | – | 48,8 |
| Sozialarbeiter/-in (mit sonderpädagogischer Zusatzausbildung) | a | 26 | – | – | – | – | 6 | 6 | 7 | 7 | – | – | 49,9 |
| | b | 23 | – | – | – | – | 4 | 6 | 6 | 7 | – | – | 50,6 |
| Erzieher/-in (mit sonderpädagogischer Zusatzausbildung) | a | 11 | – | – | – | 1 | – | 3 | 3 | 3 | 1 | – | 51,4 |
| | b | 11 | – | – | – | 1 | – | 3 | 3 | 3 | 1 | – | 51,4 |
| Lehrer/-in mit Qualifikation (1. Staatsprüfung) | a | 30 | 2 | 5 | 3 | 5 | 3 | 4 | 3 | 5 | – | – | 40,4 |
| | b | 25 | 2 | 4 | 1 | 5 | 3 | 3 | 2 | 5 | – | – | 40,8 |
| Lehrer/-in mit ausländischer Qualifikation | a | 557 | – | 3 | 26 | 42 | 45 | 89 | 118 | 166 | 68 | – | 50,9 |
| | b | 322 | – | 3 | 19 | 25 | 19 | 56 | 74 | 92 | 34 | – | 50,5 |
| Sonstige Lehrer/-in (u.a. Gymnastiklehrer/-in, Übungsleiter/-in) | a | 248 | 3 | 9 | 4 | 3 | 4 | 58 | 101 | 43 | 23 | – | 50,8 |
| | b | 235 | 3 | 8 | 3 | 3 | 3 | 57 | 98 | 42 | 18 | – | 50,7 |
| Lehrer/-in insgesamt | a | 40 612 | 17 | 2 720 | 4 702 | 3 086 | 3 953 | 6 212 | 10 644 | 6 571 | 2 706 | 1 | 46,6 |
| | b | 35 916 | 17 | 2 629 | 4 422 | 2 712 | 3 643 | 5 751 | 9 284 | 5 400 | 2 057 | 1 | 46,1 |
| Hauptschule | | | | | | | | | | | | | |
| Primarstufe | a | 889 | – | 293 | 360 | 137 | 58 | 23 | 8 | 6 | 4 | – | 32,7 |
| | b | 732 | – | 249 | 312 | 88 | 50 | 20 | 6 | 4 | 3 | – | 32,4 |
| Grund-/Hauptschule Stufenschwerpunkt I – altes Lehramt – | a | 1 434 | – | 40 | 95 | 69 | 108 | 357 | 513 | 203 | 49 | – | 48,3 |
| | b | 1 053 | – | 37 | 71 | 42 | 81 | 298 | 373 | 123 | 28 | – | 47,9 |
| Grund-/Hauptschule Stufenschwerpunkt II – altes Lehramt – | a | 8 786 | – | 24 | 55 | 69 | 119 | 1 045 | 4 455 | 2 513 | 505 | 1 | 53,0 |
| | b | 4 441 | – | 20 | 35 | 37 | 90 | 838 | 2 401 | 890 | 129 | 1 | 51,8 |
| Volksschule – altes Lehramt – | a | 1 834 | – | 3 | 4 | 6 | 1 | 20 | 78 | 795 | 927 | – | 59,0 |
| | b | 985 | – | 3 | 2 | 5 | 1 | 10 | 53 | 530 | 381 | – | 58,4 |
| Sonderpädagogik | a | 12 | – | 1 | 2 | 1 | 4 | 2 | 1 | – | 1 | – | 42,4 |
| | b | 7 | – | 1 | 1 | 1 | 3 | – | – | – | 1 | – | 41,3 |
| Sonderschulen – altes Lehramt – | a | 8 | – | 2 | – | – | 2 | 2 | 2 | – | – | – | 41,6 |
| | b | 7 | – | 2 | – | – | 1 | 2 | 2 | – | – | – | 41,9 |
| Sonderpädagogik und Sekundarstufe I | a | 10 | – | – | 1 | 3 | 4 | 1 | – | 1 | – | – | 42,1 |
| | b | 9 | – | – | 1 | 2 | 4 | 1 | – | 1 | – | – | 42,8 |
| Sekundarstufe I und Primarstufe | a | 62 | – | 9 | 12 | 9 | 5 | 10 | 11 | 6 | – | – | 41,3 |
| | b | 43 | – | 8 | 7 | 8 | 5 | 5 | 6 | 4 | – | – | 40,2 |
| Sekundarstufe I | a | 4 778 | 1 | 181 | 628 | 661 | 1 159 | 1 637 | 375 | 107 | 28 | 1 | 42,4 |
| | b | 3 320 | 1 | 162 | 450 | 388 | 885 | 1 179 | 187 | 53 | 15 | – | 42,0 |
| Realschule – altes Lehramt – | a | 57 | – | – | 10 | 6 | 7 | 14 | 12 | 4 | 4 | – | 45,5 |
| | b | 40 | – | – | 7 | 3 | 4 | 10 | 10 | 4 | 2 | – | 46,2 |
| Sekundarstufe II und Sekundarstufe I | a | 1 069 | – | 10 | 172 | 269 | 298 | 241 | 70 | 6 | 3 | – | 40,8 |
| | b | 611 | – | 9 | 105 | 127 | 190 | 145 | 30 | 3 | 2 | – | 40,8 |
| Gymnasium – altes Lehramt – | a | 45 | – | 1 | 2 | 5 | 7 | 12 | 12 | 1 | 5 | – | 47,1 |
| | b | 24 | – | 1 | 2 | 2 | 2 | 6 | 8 | 1 | 2 | – | 47,1 |
| Sekundarstufe II (ohne berufliche Fachrichtung) | a | 82 | – | – | 10 | 6 | 18 | 37 | 10 | – | 1 | – | 44,2 |
| | b | 45 | – | – | 7 | 3 | 13 | 21 | 1 | – | – | – | 42,7 |

Noch: 10. Hauptamtliche und BAT-Lehrerinnen und -Lehrer 2003/2004 nach Lehramt und Alter

| Lehramt a = Zusammen b = weiblich | Hauptamtliche und BAT-Lehrer/-innen | | | | | | | | | | | mit dem Durch- schnitts- alter | |
|--|-------------------------------------|-------------------|---------------------------------------|------------|--------------|--------------|--------------|--------------|--------------|--------------|-----------------------|---|-------------|
| | ins- gesamt | davon | | | | | | | | | | | |
| | | unter 25 Jahre | im Alter von ... bis unter ... Jahren | | | | | | | | 65 Jahre und älter | | |
| | | 25 – 30 | 30 – 35 | 35 – 40 | 40 – 45 | 45 – 50 | 50 – 55 | 55 – 60 | 60 – 65 | | | | |
| noch: Hauptschule | | | | | | | | | | | | | |
| Berufsbildende Schulen – altes Lehramt – | a | 4 | – | – | – | – | 1 | 1 | 2 | – | – | – | 48,3 |
| | b | 1 | – | – | – | – | – | 1 | – | – | – | – | 49,0 |
| Sekundarstufe II (mit beruflicher Fachrichtung) | a | 6 | – | – | – | 2 | – | 3 | 1 | – | – | – | 43,8 |
| | b | 5 | – | – | – | 2 | – | 3 | – | – | – | – | 42,2 |
| Fachhochschullehrer/-in | a | 1 | – | – | – | – | – | – | – | 1 | – | – | 59,0 |
| | b | 1 | – | – | – | – | – | – | – | 1 | – | – | 59,0 |
| Fachlehrer/-in an Sonderschulen | a | 2 | – | – | – | – | – | 2 | – | – | – | – | 47,0 |
| | b | 1 | – | – | – | – | – | 1 | – | – | – | – | 48,0 |
| Religionslehrer/-in/ Geistlicher/Katechet | a | 17 | – | – | 2 | 2 | 2 | 3 | 4 | 3 | 1 | – | 47,7 |
| | b | 5 | – | – | 1 | 1 | 1 | – | 1 | 1 | – | – | 44,2 |
| Fachlehrer/-in (Werkstattlehrer/-in) | a | 5 | – | – | – | – | 2 | 1 | – | 2 | – | – | 49,6 |
| | b | 4 | – | – | – | – | 2 | 1 | – | 1 | – | – | 48,0 |
| Fachlehrer/-in (allgemein) | a | 206 | – | 1 | 5 | 10 | 14 | 15 | 88 | 61 | 12 | – | 51,9 |
| | b | 171 | – | 1 | 3 | 6 | 9 | 12 | 76 | 54 | 10 | – | 52,4 |
| Fachlehrer/-in (technischer Lehrer/-in) | a | 3 | – | – | – | – | – | – | 1 | 2 | – | – | 54,7 |
| | b | 3 | – | – | – | – | – | – | 1 | 2 | – | – | 54,7 |
| Sozialarbeiter/-in (ohne sonderpädagogische Zusatzausbildung) | a | 15 | – | 1 | 2 | 5 | 5 | 2 | – | – | – | – | 38,6 |
| | b | 11 | – | 1 | – | 5 | 4 | 1 | – | – | – | – | 38,5 |
| sonst. pädagogische Unterrichtshilfe (ohne sonderpädagogische Zusatzausbildung) | a | 3 | – | 1 | – | – | – | – | – | 1 | 1 | – | 49,7 |
| | b | 2 | – | – | – | – | – | – | – | 1 | 1 | – | 60,5 |
| Sozialarbeiter/-in (mit sonderpädagogischer Zusatzausbildung) | a | 5 | – | – | 1 | 1 | 1 | 2 | – | – | – | – | 41,4 |
| | b | 4 | – | – | – | 1 | 1 | 2 | – | – | – | – | 43,3 |
| sonst. pädagogische Unterrichtshilfe (mit sonderpädagogischer Zusatzausbildung) | a | 2 | – | 1 | – | – | – | – | – | 1 | – | – | 41,5 |
| | b | 2 | – | 1 | – | – | – | – | – | 1 | – | – | 41,5 |
| Lehrer/-in mit Qualifikation (1. Staatsprüfung) | a | 620 | – | 39 | 87 | 157 | 179 | 116 | 22 | 17 | 3 | – | 40,2 |
| | b | 296 | – | 24 | 45 | 68 | 92 | 54 | 6 | 6 | 1 | – | 39,6 |
| Lehrer/-in mit ausländischer Qualifikation | a | 361 | – | 6 | 14 | 30 | 41 | 70 | 85 | 84 | 31 | – | 49,6 |
| | b | 160 | – | 2 | 9 | 19 | 23 | 30 | 49 | 23 | 5 | – | 47,6 |
| Sonstige Lehrer/-in (u.a. Gymnastiklehrer/-in, Übungsleiter/-in) | a | 326 | 1 | 6 | 9 | 27 | 34 | 43 | 103 | 71 | 32 | – | 50,1 |
| | b | 246 | 1 | 5 | 4 | 18 | 19 | 35 | 89 | 51 | 24 | – | 50,5 |
| Lehrer/-in insgesamt | a | 20 642 | 2 | 619 | 1 471 | 1 475 | 2 069 | 3 659 | 5 853 | 3 885 | 1 607 | 2 | 48,6 |
| | b | 12 229 | 2 | 526 | 1 062 | 826 | 1 480 | 2 675 | 3 299 | 1 754 | 604 | 1 | 47,1 |
| Volksschule | | | | | | | | | | | | | |
| Primarstufe | a | 5 | – | 2 | – | 1 | – | 2 | – | – | – | – | 37,0 |
| | b | 5 | – | 2 | – | 1 | – | 2 | – | – | – | – | 37,0 |
| Grund-/Hauptschule Stufenschwerpunkt I – altes Lehramt – | a | 7 | – | – | – | – | – | 1 | 4 | 1 | 1 | – | 53,0 |
| | b | 6 | – | – | – | – | – | 1 | 4 | 1 | – | – | 51,5 |
| Grund-/Hauptschule Stufenschwerpunkt II – altes Lehramt – | a | 17 | – | – | – | – | – | 3 | 5 | 7 | 2 | – | 53,5 |
| | b | 6 | – | – | – | – | – | 2 | 2 | 2 | – | – | 50,7 |
| Volksschule – altes Lehramt – | a | 8 | – | – | – | – | – | – | – | 2 | 6 | – | 60,3 |
| | b | 7 | – | – | – | – | – | – | – | 2 | 5 | – | 60,1 |
| Sekundarstufe I | a | 14 | – | – | 2 | 2 | 4 | 6 | – | – | – | – | 41,8 |
| | b | 9 | – | – | 1 | 2 | 3 | 3 | – | – | – | – | 41,3 |

Noch: 10. Hauptamtliche und BAT-Lehrerinnen und -Lehrer 2003/2004 nach Lehramt und Alter

| Lehramt a = Zusammen b = weiblich | Hauptamtliche und BAT-Lehrer/-innen | | | | | | | | | | | mit dem Durch- schnitts- alter | |
|--|-------------------------------------|-------------------|---------------------------------------|----------|----------|----------|----------|-----------|-----------|-----------|-----------------------|---|-------------|
| | ins- gesamt | davon | | | | | | | | | | | |
| | | unter 25 Jahre | im Alter von ... bis unter ... Jahren | | | | | | | | 65 Jahre und älter | | |
| | | 25 – 30 | 30 – 35 | 35 – 40 | 40 – 45 | 45 – 50 | 50 – 55 | 55 – 60 | 60 – 65 | | | | |
| noch: Volksschule | | | | | | | | | | | | | |
| Fachlehrer/-in (allgemein) | a | 2 | - | - | - | - | - | 2 | - | - | - | 53,0 | |
| | b | 2 | - | - | - | - | - | 2 | - | - | - | 53,0 | |
| Lehrer/-in mit Qualifikation (1. Staatsprüfung) | a | 2 | - | - | 2 | - | - | - | - | - | - | 37,0 | |
| | b | 1 | - | - | 1 | - | - | - | - | - | - | 38,0 | |
| Lehrer/-in mit ausländischer Qualifikation | a | 2 | - | - | - | - | 1 | - | 1 | - | - | 51,0 | |
| | b | 1 | - | - | - | - | - | - | 1 | - | - | 56,0 | |
| Sonstige Lehrer/-in (u.a. Gymnastiklehrer/-in, Übungsleiter/-in) | a | 1 | - | - | - | - | 1 | - | - | - | - | 47,0 | |
| | b | 1 | - | - | - | - | 1 | - | - | - | - | 47,0 | |
| Lehrer/-in insgesamt | a | 58 | - | 2 | 2 | 5 | 4 | 14 | 11 | 11 | 9 | - | 49,3 |
| | b | 38 | - | 2 | 1 | 4 | 3 | 9 | 8 | 6 | 5 | - | 48,4 |
| Realschule | | | | | | | | | | | | | |
| Primarstufe | a | 150 | - | 67 | 57 | 18 | 5 | 1 | 2 | - | - | - | 31,2 |
| | b | 120 | - | 55 | 46 | 12 | 4 | 1 | 2 | - | - | - | 31,1 |
| Grund-/Hauptschule Stufenschwerpunkt I – altes Lehramt – | a | 61 | - | 3 | 14 | 3 | 5 | 18 | 11 | 6 | 1 | - | 43,7 |
| | b | 40 | - | 3 | 6 | 1 | 5 | 16 | 5 | 3 | 1 | - | 44,1 |
| Grund-/Hauptschule Stufenschwerpunkt II – altes Lehramt – | a | 87 | - | 1 | 2 | 1 | 3 | 14 | 50 | 14 | 2 | - | 50,9 |
| | b | 44 | - | 1 | 1 | - | 2 | 11 | 26 | 2 | 1 | - | 49,8 |
| Volksschule – altes Lehramt – | a | 29 | - | - | 1 | - | - | 2 | 5 | 12 | 8 | 1 | 56,6 |
| | b | 11 | - | - | 1 | - | - | - | 5 | 2 | 2 | 1 | 55,1 |
| Sonderpädagogik | a | 3 | - | - | - | - | - | 1 | 1 | 1 | - | - | 52,0 |
| | b | 2 | - | - | - | - | - | - | 1 | 1 | - | - | 54,5 |
| Sonderschulen – altes Lehramt – | a | 1 | - | - | - | - | - | 1 | - | - | - | - | 48,0 |
| | b | - | - | - | - | - | - | - | - | - | - | - | - |
| Sonderpädagogik und Sekundarstufe I | a | 1 | - | - | 1 | - | - | - | - | - | - | - | 32,0 |
| | b | 1 | - | - | 1 | - | - | - | - | - | - | - | 32,0 |
| Sekundarstufe I und Primarstufe | a | 34 | - | 7 | 6 | 3 | 5 | 8 | 1 | 4 | - | - | 39,9 |
| | b | 26 | - | 6 | 6 | 2 | 4 | 8 | - | - | - | - | 37,1 |
| Sekundarstufe I | a | 6 976 | 1 | 314 | 1 011 | 871 | 1 334 | 2 380 | 793 | 201 | 70 | 1 | 42,8 |
| | b | 4 511 | 1 | 258 | 663 | 495 | 1 036 | 1 599 | 337 | 85 | 37 | - | 42,1 |
| Realschule – altes Lehramt – | a | 7 415 | - | 12 | 78 | 71 | 108 | 1 026 | 2 992 | 2 160 | 961 | 7 | 53,6 |
| | b | 4 982 | - | 10 | 51 | 38 | 81 | 854 | 2 127 | 1 334 | 485 | 2 | 53,0 |
| Sekundarstufe II und Sekundarstufe I | a | 2 800 | - | 112 | 995 | 696 | 582 | 343 | 61 | 5 | 6 | - | 37,5 |
| | b | 1 733 | - | 94 | 641 | 379 | 369 | 217 | 30 | 1 | 2 | - | 37,2 |
| Gymnasium – altes Lehramt – | a | 67 | - | - | 8 | 8 | 5 | 24 | 16 | 1 | 2 | 3 | 46,3 |
| | b | 45 | - | - | 6 | 4 | 3 | 22 | 9 | - | - | 1 | 45,5 |
| Sekundarstufe II (ohne berufliche Fachrichtung) | a | 40 | - | - | 5 | 9 | 14 | 11 | - | 1 | - | - | 41,1 |
| | b | 25 | - | - | 3 | 6 | 9 | 7 | - | - | - | - | 40,6 |
| Berufsbildende Schulen – altes Lehramt – | a | 4 | - | - | 1 | - | - | 1 | - | 1 | - | 1 | 50,5 |
| | b | 2 | - | - | - | - | - | 1 | - | 1 | - | - | 51,5 |
| Sekundarstufe II (mit beruflicher Fachrichtung) | a | 3 | - | - | - | 1 | - | 2 | - | - | - | - | 45,0 |
| | b | 2 | - | - | - | - | - | 2 | - | - | - | - | 48,5 |
| Fachhochschullehrer/-in | a | 2 | - | - | - | 1 | 1 | - | - | - | - | - | 41,5 |
| | b | 2 | - | - | - | 1 | 1 | - | - | - | - | - | 41,5 |
| Religionslehrer/-in/ Geistlicher/Katechet | a | 31 | - | - | 2 | 2 | 6 | 11 | 1 | 7 | 2 | - | 47,5 |
| | b | 19 | - | - | - | 1 | 5 | 7 | - | 5 | 1 | - | 48,6 |
| Fachlehrer/-in (Werkstattlehrer/-in) | a | 3 | - | - | - | 1 | 1 | - | - | 1 | - | - | 45,0 |
| | b | 2 | - | - | - | - | 1 | - | - | 1 | - | - | 50,0 |

Noch: 10. Hauptamtliche und BAT-Lehrerinnen und -Lehrer 2003/2004 nach Lehramt und Alter

| Lehramt a = Zusammen b = weiblich | Hauptamtliche und BAT-Lehrer/-innen | | | | | | | | | | | mit dem Durch- schnitts- alter | |
|--|-------------------------------------|-------------------|---------------------------------------|------------|--------------|--------------|--------------|--------------|--------------|--------------|-----------------------|---|-------------|
| | ins- gesamt | davon | | | | | | | | | 65 Jahre und älter | | |
| | | unter 25 Jahre | im Alter von ... bis unter ... Jahren | | | | | | | | | | |
| | | 25 – 30 | 30 – 35 | 35 – 40 | 40 – 45 | 45 – 50 | 50 – 55 | 55 – 60 | 60 – 65 | | | | |
| noch: Realschule | | | | | | | | | | | | | |
| Fachlehrer/-in (allgemein) | a | 446 | – | 1 | 7 | 8 | 4 | 21 | 274 | 100 | 31 | – | 53,0 |
| | b | 367 | – | 1 | 5 | 2 | 4 | 21 | 231 | 79 | 24 | – | 53,0 |
| Fachlehrer/-in (technischer Lehrer/-in) | a | 1 | – | – | – | – | – | 1 | – | – | – | – | 45,0 |
| | b | 1 | – | – | – | – | – | 1 | – | – | – | – | 45,0 |
| Sozialarbeiter/-in (ohne sonderpädagogische Zusatzausbildung) | a | 3 | – | – | – | 1 | 1 | – | 1 | – | – | – | 43,3 |
| | b | 1 | – | – | – | – | 1 | – | – | – | – | – | 43,0 |
| sonst. pädagogische Unter- richtshilfe (ohne sonder- pädagogische Zusatzausbil- dung) | a | 1 | – | – | – | – | 1 | – | – | – | – | – | 43,0 |
| | b | – | – | – | – | – | – | – | – | – | – | – | – |
| sonst. pädagogische Unterrichtshilfe (mit sonderpädagogischer Zusatzausbildung) | a | 1 | – | – | – | 1 | – | – | – | – | – | – | 38,0 |
| | b | 1 | – | – | – | 1 | – | – | – | – | – | – | 38,0 |
| Lehrer/-in mit Qualifikation (1. Staatsprüfung) | a | 412 | – | 18 | 69 | 91 | 98 | 59 | 47 | 27 | 3 | – | 41,7 |
| | b | 183 | – | 8 | 31 | 43 | 50 | 25 | 17 | 8 | 1 | – | 40,9 |
| Lehrer/-in mit ausländischer Qualifikation | a | 49 | – | 1 | 2 | 4 | 3 | 13 | 11 | 8 | 7 | – | 49,8 |
| | b | 29 | – | 1 | 1 | 2 | 2 | 8 | 7 | 6 | 2 | – | 49,2 |
| Sonstige Lehrer/-in (u.a. Gymnastiklehrer/-in, Übungsleiter/-in) | a | 252 | 1 | 3 | 16 | 19 | 22 | 45 | 62 | 57 | 26 | 1 | 49,7 |
| | b | 176 | 1 | 2 | 6 | 14 | 17 | 35 | 54 | 34 | 12 | 1 | 49,6 |
| Lehrer/-in insgesamt | a | 18 872 | 2 | 539 | 2 275 | 1 809 | 2 198 | 3 982 | 4 328 | 2 606 | 1 119 | 14 | 46,6 |
| | b | 12 325 | 2 | 439 | 1 468 | 1 001 | 1 594 | 2 835 | 2 851 | 1 562 | 568 | 5 | 46,2 |
| Gymnasium | | | | | | | | | | | | | |
| Primarstufe | a | 3 | – | – | 1 | 1 | – | – | – | 1 | – | – | 43,0 |
| | b | 1 | – | – | – | 1 | – | – | – | – | – | – | 38,0 |
| Grund-/Hauptschule Stufenschwerpunkt I – altes Lehramt – | a | 23 | – | – | – | – | – | 5 | 11 | 4 | 3 | – | 53,0 |
| | b | 21 | – | – | – | – | – | 4 | 11 | 3 | 3 | – | 53,0 |
| Grund-/Hauptschule Stufenschwerpunkt II – altes Lehramt – | a | 101 | – | – | – | – | – | 15 | 48 | 32 | 6 | – | 53,6 |
| | b | 58 | – | – | – | – | – | 15 | 27 | 12 | 4 | – | 52,4 |
| Volksschule – altes Lehramt – | a | 25 | – | – | – | – | – | 1 | 6 | 10 | 8 | – | 56,9 |
| | b | 20 | – | – | – | – | – | 1 | 6 | 7 | 6 | – | 56,5 |
| Sekundarstufe I und Primarstufe | a | 9 | – | 1 | – | – | 4 | – | 3 | 1 | – | – | 45,4 |
| | b | 7 | – | 1 | – | – | 3 | – | 2 | 1 | – | – | 45,0 |
| Sekundarstufe I | a | 1 494 | – | 6 | 61 | 75 | 129 | 785 | 296 | 98 | 44 | – | 47,5 |
| | b | 1 014 | – | 3 | 37 | 48 | 98 | 603 | 136 | 60 | 29 | – | 47,1 |
| Realschule – altes Lehramt – | a | 177 | – | – | – | 4 | 3 | 18 | 56 | 62 | 31 | 3 | 55,1 |
| | b | 144 | – | – | – | 3 | 3 | 17 | 43 | 56 | 19 | 3 | 54,9 |
| Sekundarstufe II und Sekundarstufe I | a | 7 399 | – | 456 | 2 079 | 1 519 | 1 756 | 1 222 | 249 | 80 | 37 | 1 | 38,6 |
| | b | 4 146 | – | 357 | 1 333 | 794 | 956 | 569 | 93 | 31 | 13 | – | 37,6 |
| Gymnasium – altes Lehramt – | a | 21 687 | 2 | 125 | 511 | 322 | 497 | 3 418 | 9 357 | 5 151 | 2 288 | 16 | 52,4 |
| | b | 8 720 | 1 | 92 | 315 | 164 | 294 | 2 034 | 3 851 | 1 438 | 530 | 1 | 50,7 |
| Sekundarstufe II (ohne berufliche Fachrichtung) | a | 540 | – | 5 | 26 | 23 | 101 | 267 | 89 | 21 | 8 | – | 46,2 |
| | b | 235 | – | 4 | 13 | 8 | 62 | 110 | 26 | 8 | 4 | – | 45,2 |
| Berufsbildende Schulen – altes Lehramt – | a | 25 | – | – | – | 1 | 1 | 4 | 9 | 6 | 4 | – | 52,6 |
| | b | 9 | – | – | – | 1 | 1 | 3 | 2 | 2 | – | – | 48,6 |

Noch: 10. Hauptamtliche und BAT-Lehrerinnen und -Lehrer 2003/2004 nach Lehramt und Alter

| Lehramt a = Zusammen b = weiblich | Hauptamtliche und BAT-Lehrer/-innen | | | | | | | | | | | mit dem Durch- schnitts- alter | |
|--|-------------------------------------|-------------------|---------------------------------------|------------|--------------|--------------|--------------|--------------|---------------|--------------|-----------------------|---|-------------|
| | ins- gesamt | davon | | | | | | | | | | | |
| | | unter 25 Jahre | im Alter von ... bis unter ... Jahren | | | | | | | | 65 Jahre und älter | | |
| | | 25 – 30 | 30 – 35 | 35 – 40 | 40 – 45 | 45 – 50 | 50 – 55 | 55 – 60 | 60 – 65 | | | | |
| noch: Gymnasium | | | | | | | | | | | | | |
| Sekundarstufe II (mit beruflicher Fachrichtung) | a | 11 | - | - | - | - | 2 | 3 | 5 | - | 1 | - | 49,5 |
| | b | 5 | - | - | - | - | - | 3 | 2 | - | - | - | 48,6 |
| Fachhochschullehrer/-in | a | 2 | - | - | - | 1 | - | 1 | - | - | - | - | 43,0 |
| | b | - | - | - | - | - | - | - | - | - | - | - | - |
| Fachlehrer/-in an Sonderschulen | a | 2 | - | - | - | - | - | - | 1 | 1 | - | - | 54,5 |
| | b | 1 | - | - | - | - | - | - | 1 | - | - | - | 53,0 |
| Religionslehrer/-in/ Geistlicher/Katechet | a | 104 | - | 1 | 6 | 23 | 20 | 12 | 15 | 14 | 12 | 1 | 46,9 |
| | b | 42 | - | - | 3 | 6 | 8 | 7 | 5 | 8 | 5 | - | 48,0 |
| Fachlehrer/-in (Werkstattlehrer/-in) | a | 4 | - | - | - | - | 1 | - | 1 | 1 | - | 1 | 54,0 |
| | b | 1 | - | - | - | - | 1 | - | - | - | - | - | 41,0 |
| Fachlehrer/-in (allgemein) | a | 115 | - | 4 | 4 | 3 | 5 | 6 | 35 | 46 | 12 | - | 52,7 |
| | b | 91 | - | 3 | 2 | 2 | 4 | 6 | 30 | 36 | 8 | - | 52,9 |
| Erzieher/-in (ohne sonderpädagogische Zusatzausbildung) | a | 1 | - | - | - | - | - | - | 1 | - | - | - | 50,0 |
| | b | 1 | - | - | - | - | - | - | 1 | - | - | - | 50,0 |
| Sozialarbeiter/-in (mit sonderpädagogischer Zusatzausbildung) | a | 1 | - | - | - | 1 | - | - | - | - | - | - | 38,0 |
| | b | 1 | - | - | - | 1 | - | - | - | - | - | - | 38,0 |
| sonst. pädagogische Unterrichtshilfe (mit sonderpädagogischer Zusatzausbildung) | a | 2 | - | - | - | - | - | 2 | - | - | - | - | 47,0 |
| | b | 1 | - | - | - | - | - | 1 | - | - | - | - | 45,0 |
| Lehrer/-in mit Qualifikation (1. Staatsprüfung) | a | 700 | - | 16 | 22 | 23 | 22 | 91 | 230 | 203 | 92 | 1 | 52,2 |
| | b | 292 | - | 7 | 10 | 12 | 15 | 60 | 101 | 59 | 27 | 1 | 50,7 |
| Lehrer/-in mit ausländischer Qualifikation | a | 191 | - | - | 1 | 3 | 5 | 16 | 43 | 95 | 27 | 1 | 55,1 |
| | b | 126 | - | - | 1 | 3 | 2 | 12 | 25 | 66 | 17 | - | 54,9 |
| Sonstige Lehrer/-in (u.a. Gymnastiklehrer/-in, Übungsleiter/-in) | a | 428 | - | 3 | 7 | 10 | 20 | 67 | 146 | 111 | 62 | 2 | 52,8 |
| | b | 332 | - | - | 4 | 7 | 12 | 64 | 128 | 85 | 32 | - | 52,4 |
| Lehrer/-in insgesamt | a | 33 044 | 2 | 617 | 2 718 | 2 009 | 2 566 | 5 933 | 10 601 | 5 937 | 2 635 | 26 | 49,0 |
| | b | 15 268 | 1 | 467 | 1 718 | 1 050 | 1 459 | 3 509 | 4 490 | 1 872 | 697 | 5 | 46,9 |
| Gesamtschule | | | | | | | | | | | | | |
| Primarstufe | a | 67 | - | 21 | 29 | 11 | 3 | 1 | 2 | - | - | - | 32,8 |
| | b | 52 | - | 18 | 22 | 6 | 3 | 1 | 2 | - | - | - | 32,8 |
| Grund-/Hauptschule Stufenschwerpunkt I – altes Lehramt – | a | 259 | - | 1 | 8 | 1 | 6 | 58 | 130 | 46 | 9 | - | 51,2 |
| | b | 185 | - | 1 | 6 | 1 | 6 | 48 | 91 | 27 | 5 | - | 50,6 |
| Grund-/Hauptschule Stufenschwerpunkt II – altes Lehramt – | a | 2 075 | - | - | 1 | 3 | 9 | 280 | 1 107 | 563 | 111 | 1 | 53,2 |
| | b | 1 038 | - | - | - | 3 | 7 | 204 | 577 | 210 | 37 | - | 52,3 |
| Volksschule – altes Lehramt – | a | 317 | - | - | - | 1 | - | 7 | 34 | 153 | 121 | 1 | 58,3 |
| | b | 158 | - | - | - | - | - | 6 | 20 | 89 | 43 | - | 57,6 |
| Sonderpädagogik | a | 59 | - | 6 | 10 | 10 | 14 | 14 | 4 | - | 1 | - | 40,1 |
| | b | 40 | - | 5 | 9 | 7 | 7 | 8 | 3 | - | 1 | - | 39,3 |
| Sonderschulen – altes Lehramt – | a | 10 | - | - | 1 | - | 1 | 2 | 4 | 2 | - | - | 49,0 |
| | b | 5 | - | - | - | - | 1 | 1 | 2 | 1 | - | - | 50,4 |
| Sonderpädagogik und Sekundarstufe I | a | 8 | - | 1 | 1 | - | 2 | 3 | - | 1 | - | - | 42,9 |
| | b | 4 | - | 1 | - | - | - | 2 | - | 1 | - | - | 45,0 |

Noch: 10. Hauptamtliche und BAT-Lehrerinnen und -Lehrer 2003/2004 nach Lehramt und Alter

| Lehramt a = Zusammen b = weiblich | | Hauptamtliche und BAT-Lehrer/-innen | | | | | | | | | | mit dem Durch- schnitts- alter | |
|--|----------|-------------------------------------|-------------------|---------------------------------------|--------------|--------------|--------------|--------------|--------------|--------------|-----------------------|---|-------------|
| | | ins- gesamt | davon | | | | | | | | | | |
| | | | unter 25 Jahre | im Alter von ... bis unter ... Jahren | | | | | | | 65 Jahre und älter | | |
| | | | 25 – 30 | 30 – 35 | 35 – 40 | 40 – 45 | 45 – 50 | 50 – 55 | 55 – 60 | 60 – 65 | | | |
| noch: Gesamtschule | | | | | | | | | | | | | |
| Sekundarstufe I und Primarstufe | a | 25 | – | 2 | 5 | – | 4 | 8 | 2 | 3 | 1 | – | 43,4 |
| | b | 17 | – | 2 | 5 | – | 3 | 5 | 1 | 1 | – | – | 40,0 |
| Sekundarstufe I | a | 4 024 | – | 40 | 214 | 339 | 981 | 1 709 | 547 | 158 | 36 | – | 45,1 |
| | b | 2 527 | – | 32 | 147 | 226 | 720 | 1 093 | 220 | 72 | 17 | – | 44,3 |
| Realschule – altes Lehramt – | a | 737 | – | – | 2 | 5 | 10 | 114 | 342 | 203 | 60 | 1 | 53,2 |
| | b | 514 | – | – | 2 | 3 | 6 | 92 | 251 | 134 | 25 | 1 | 52,7 |
| Sekundarstufe II und Sekundarstufe I | a | 5 329 | 1 | 152 | 1 070 | 1 102 | 1 592 | 1 130 | 209 | 57 | 16 | – | 40,2 |
| | b | 2 856 | – | 122 | 619 | 560 | 935 | 522 | 71 | 23 | 4 | – | 39,5 |
| Gymnasium – altes Lehramt – | a | 2 008 | – | 2 | 26 | 26 | 63 | 431 | 967 | 399 | 94 | – | 51,6 |
| | b | 759 | – | 2 | 16 | 18 | 38 | 233 | 326 | 106 | 20 | – | 50,3 |
| Sekundarstufe II (ohne berufliche Fachrichtung) | a | 560 | – | 2 | 14 | 33 | 157 | 275 | 60 | 16 | 3 | – | 45,4 |
| | b | 237 | – | 2 | 6 | 14 | 91 | 102 | 17 | 4 | 1 | – | 44,5 |
| Berufsbildende Schulen – altes Lehramt – | a | 58 | – | – | – | – | – | 4 | 25 | 23 | 6 | – | 54,6 |
| | b | 6 | – | – | – | – | – | 2 | 4 | – | – | – | 50,8 |
| Sekundarstufe II und Sonderpädagogik | a | 7 | – | – | 1 | – | 4 | 2 | – | – | – | – | 42,0 |
| | b | 5 | – | – | 1 | – | 2 | 2 | – | – | – | – | 41,8 |
| Sekundarstufe II (mit beruflicher Fachrichtung) | a | 25 | – | – | 1 | 1 | 2 | 10 | 8 | 2 | 1 | – | 48,4 |
| | b | 7 | – | – | – | 1 | 1 | 5 | – | – | – | – | 44,6 |
| Fachhochschullehrer/-in | a | 1 | – | – | – | – | – | 1 | – | – | – | – | 47,0 |
| | b | 1 | – | – | – | – | – | 1 | – | – | – | – | 47,0 |
| Religionslehrer/-in/ Geistlicher/Katechet | a | 19 | – | – | 1 | 8 | 4 | 1 | – | 4 | 1 | – | 44,0 |
| | b | 6 | – | – | – | 4 | 2 | – | – | – | – | – | 39,2 |
| Fachlehrer/-in (Werkstattlehrer/-in) | a | 13 | – | – | – | – | 2 | 3 | 4 | 3 | 1 | – | 51,4 |
| | b | 5 | – | – | – | – | 2 | 2 | 1 | – | – | – | 47,4 |
| Fachlehrer/-in (allgemein) | a | 80 | – | 2 | 1 | 7 | 4 | 8 | 31 | 24 | 3 | – | 51,1 |
| | b | 56 | – | 1 | – | 3 | 2 | 6 | 23 | 19 | 2 | – | 52,3 |
| Fachlehrer/-in (Kurz- und Maschinenschreiben) | a | 1 | – | – | – | – | – | 1 | – | – | – | – | 48,0 |
| | b | 1 | – | – | – | – | – | 1 | – | – | – | – | 48,0 |
| Fachlehrer/-in (technischer Lehrer/-in) | a | 8 | – | – | – | – | 1 | 1 | 2 | 3 | 1 | – | 53,3 |
| | b | 3 | – | – | – | – | 1 | 1 | 1 | – | – | – | 48,3 |
| Sozialarbeiter/-in (ohne sonderpädagogische Zusatzausbildung) | a | 210 | 1 | 6 | 30 | 32 | 37 | 43 | 44 | 12 | 5 | – | 43,8 |
| | b | 153 | 1 | 5 | 19 | 24 | 29 | 34 | 30 | 8 | 3 | – | 43,7 |
| sonst. pädagogische Unterrichtshilfe (ohne sonderpädagogische Zusatzausbildung) | a | 1 | – | – | – | – | – | – | – | – | 1 | – | 60,0 |
| | b | 1 | – | – | – | – | – | – | – | – | 1 | – | 60,0 |
| Sozialarbeiter/-in (mit sonderpädagogischer Zusatzausbildung) | a | 43 | – | 4 | 4 | 10 | 12 | 6 | 5 | 2 | – | – | 41,1 |
| | b | 27 | – | 4 | 3 | 5 | 8 | 4 | 3 | – | – | – | 39,4 |
| Lehrer/-in mit Qualifikation (1. Staatsprüfung) | a | 235 | 2 | 17 | 37 | 58 | 52 | 30 | 25 | 11 | 3 | – | 40,5 |
| | b | 113 | 2 | 15 | 20 | 27 | 25 | 13 | 9 | 2 | – | – | 38,3 |
| Lehrer/-in mit ausländischer Qualifikation | a | 200 | 4 | 8 | 13 | 24 | 12 | 39 | 52 | 31 | 17 | – | 47,5 |
| | b | 88 | 3 | 5 | 6 | 13 | 7 | 19 | 19 | 12 | 4 | – | 45,3 |
| Sonstige Lehrer/-in (u.a. Gymnastiklehrer/-in, Übungsleiter/-in) | a | 163 | 4 | 6 | 14 | 15 | 27 | 30 | 32 | 23 | 12 | – | 46,1 |
| | b | 107 | 3 | – | 7 | 6 | 16 | 23 | 23 | 19 | 10 | – | 48,2 |
| Lehrer/-in insgesamt | a | 16 542 | 12 | 270 | 1 483 | 1 686 | 2 999 | 4 211 | 3 636 | 1 739 | 503 | 3 | 46,0 |
| | b | 8 971 | 9 | 215 | 888 | 921 | 1 912 | 2 430 | 1 694 | 728 | 173 | 1 | 45,0 |
| freie Waldorfschule | | | | | | | | | | | | | |
| Primarstufe | a | 260 | 1 | 14 | 20 | 26 | 52 | 77 | 46 | 15 | 8 | 1 | 44,7 |
| | b | 190 | 1 | 12 | 18 | 19 | 39 | 53 | 31 | 11 | 6 | – | 44,1 |
| Sonderschulen – altes Lehramt – | a | 357 | – | 8 | 18 | 27 | 80 | 104 | 76 | 28 | 15 | 1 | 46,4 |
| | b | 228 | – | 6 | 15 | 19 | 53 | 63 | 40 | 22 | 9 | 1 | 46,0 |

Noch: 10. Hauptamtliche und BAT-Lehrerinnen und -Lehrer 2003/2004 nach Lehramt und Alter

| Lehramt a = Zusammen b = weiblich | | Hauptamtliche und BAT-Lehrer/-innen | | | | | | | | | | | mit dem Durch- schnitts- alter |
|--|----------|-------------------------------------|-------------------|---------------------------------------|------------|------------|------------|------------|------------|------------|------------|-----------------------|---|
| | | ins- gesamt | davon | | | | | | | | | | |
| | | | unter 25 Jahre | im Alter von ... bis unter ... Jahren | | | | | | | | 65 Jahre und älter | |
| | | | 25 – 30 | 30 – 35 | 35 – 40 | 40 – 45 | 45 – 50 | 50 – 55 | 55 – 60 | 60 – 65 | | | |
| noch: freie Waldorfschule | | | | | | | | | | | | | |
| Sekundarstufe I | a | 649 | – | 12 | 43 | 72 | 144 | 194 | 118 | 50 | 15 | 1 | 45,5 |
| | b | 403 | – | 9 | 34 | 47 | 85 | 116 | 71 | 33 | 8 | – | 45,2 |
| Sekundarstufe II (ohne berufliche Fachrichtung) | a | 267 | – | – | 15 | 25 | 66 | 92 | 40 | 20 | 8 | 1 | 46,2 |
| | b | 135 | – | – | 11 | 10 | 37 | 46 | 18 | 9 | 4 | – | 45,6 |
| Berufsbildende Schulen – altes Lehramt – | a | 9 | – | – | – | 1 | 3 | 1 | 2 | 1 | 1 | – | 48,0 |
| | b | 4 | – | – | – | 1 | – | – | 1 | 1 | 1 | – | 50,8 |
| Religionslehrer/-in/ Geistlicher/Katechet | a | 2 | – | – | – | – | – | – | – | 1 | – | 1 | 61,0 |
| | b | 1 | – | – | – | – | – | – | – | 1 | – | – | 57,0 |
| Fachlehrer/-in (Werkstattlehrer/-in) | a | 10 | – | – | – | – | 1 | 2 | 6 | 1 | – | – | 50,3 |
| | b | 3 | – | – | – | – | – | – | 2 | 1 | – | – | 53,0 |
| Lehrer/-in insgesamt | a | 1 554 | 1 | 34 | 96 | 151 | 346 | 470 | 288 | 116 | 47 | 5 | 45,8 |
| | b | 964 | 1 | 27 | 78 | 96 | 214 | 278 | 163 | 78 | 28 | 1 | 45,3 |
| Weiterbildungskolleg | | | | | | | | | | | | | |
| Primarstufe | a | 4 | – | 1 | 1 | 2 | – | – | – | – | – | – | 34,0 |
| | b | 4 | – | 1 | 1 | 2 | – | – | – | – | – | – | 34,0 |
| Grund-/Hauptschule Stufenschwerpunkt I – altes Lehramt – | a | 1 | – | – | – | – | – | 1 | – | – | – | – | 47,0 |
| | b | 1 | – | – | – | – | – | 1 | – | – | – | – | 47,0 |
| Grund-/Hauptschule Stufenschwerpunkt II – altes Lehramt – | a | 12 | – | – | 1 | – | – | 1 | 6 | 3 | 1 | – | 52,2 |
| | b | 5 | – | – | 1 | – | – | – | 3 | 1 | – | – | 49,4 |
| Volksschule – altes Lehramt – | a | 1 | – | – | – | – | – | – | 1 | – | – | – | 53,0 |
| | b | 1 | – | – | – | – | – | – | 1 | – | – | – | 53,0 |
| Sekundarstufe I und Primarstufe | a | 1 | – | – | 1 | – | – | – | – | – | – | – | 31,0 |
| | b | – | – | – | – | – | – | – | – | – | – | – | – |
| Sekundarstufe I | a | 143 | – | – | 9 | 4 | 16 | 77 | 23 | 12 | 2 | – | 47,0 |
| | b | 84 | – | – | 8 | 1 | 10 | 51 | 7 | 6 | 1 | – | 46,1 |
| Realschule – altes Lehramt – | a | 114 | – | – | – | 2 | 1 | 15 | 43 | 42 | 11 | – | 53,8 |
| | b | 72 | – | – | – | 2 | – | 12 | 22 | 31 | 5 | – | 53,6 |
| Sekundarstufe II und Sekundarstufe I | a | 305 | – | 8 | 83 | 40 | 44 | 92 | 28 | 8 | 2 | – | 41,1 |
| | b | 165 | – | 5 | 52 | 19 | 28 | 50 | 10 | 1 | – | – | 40,0 |
| Gymnasium – altes Lehramt – | a | 757 | – | 1 | 15 | 9 | 15 | 174 | 279 | 164 | 98 | 2 | 52,6 |
| | b | 292 | – | 1 | 10 | 5 | 5 | 93 | 102 | 45 | 31 | – | 51,1 |
| Sekundarstufe II (ohne berufliche Fachrichtung) | a | 68 | – | 1 | 4 | 1 | 14 | 32 | 14 | 1 | 1 | – | 46,2 |
| | b | 29 | – | 1 | 3 | 1 | 9 | 14 | 1 | – | – | – | 43,3 |
| Berufsbildende Schulen – altes Lehramt – | a | 11 | – | – | – | – | – | – | 2 | 4 | 5 | – | 57,9 |
| | b | 1 | – | – | – | – | – | – | – | 1 | – | – | 56,0 |
| Sekundarstufe II (mit beruflicher Fachrichtung) | a | 3 | – | – | – | 1 | 1 | – | 1 | – | – | – | 43,7 |
| | b | 1 | – | – | – | 1 | – | – | – | – | – | – | 37,0 |
| Fachlehrer/-in (allgemein) | a | 3 | – | – | – | – | – | 1 | 1 | 1 | – | – | 52,7 |
| | b | 2 | – | – | – | – | – | 1 | 1 | – | – | – | 49,5 |
| Lehrer/-in mit Qualifikation (1. Staatsprüfung) | a | 49 | – | – | 4 | 13 | 4 | 7 | 11 | 7 | 3 | – | 45,8 |
| | b | 25 | – | – | 3 | 7 | 2 | 6 | 3 | 3 | 1 | – | 44,1 |
| Lehrer/-in mit ausländischer Qualifikation | a | 7 | – | – | – | – | 1 | – | 1 | 2 | 3 | – | 55,6 |
| | b | 4 | – | – | – | – | 1 | – | 1 | 1 | 1 | – | 52,0 |
| Sonstige Lehrer/-in (u.a. Gymnastiklehrer/-in, Übungsleiter/-in) | a | 7 | – | 2 | – | – | 1 | 2 | 1 | – | 1 | – | 43,1 |
| | b | 4 | – | 2 | – | – | – | 1 | 1 | – | – | – | 38,0 |
| Lehrer/-in insgesamt | a | 1 486 | – | 13 | 118 | 72 | 97 | 402 | 411 | 244 | 127 | 2 | 49,2 |
| | b | 690 | – | 10 | 78 | 38 | 55 | 229 | 152 | 89 | 39 | – | 47,3 |

11. Schulen 2003/2004 nach der Trägerschaft

| Trägerschaft | Schulen | Klassen | Schüler/-innen | | | | Ha/BAT-Lehrer/-innen | |
|---|--------------|---------------|----------------|----------------|----------------|---------------|----------------------|---------------|
| | | | insgesamt | weiblich | ausländisch | | insgesamt | weiblich |
| | | | | | zusammen | weiblich | | |
| Grundschule | | | | | | | | |
| Träger öffentlicher Schulen zusammen | 3 433 | 33 185 | 774 407 | 378 477 | 121 590 | 59 255 | 40 330 | 35 687 |
| Nordrhein-Westfalen | 1 | 20 | 316 | 166 | 10 | 4 | 34 | 30 |
| Kreisfreie Stadt | 1 240 | 12 230 | 283 748 | 139 174 | 66 189 | 32 437 | 15 089 | 13 557 |
| Gemeinde | 2 191 | 20 926 | 490 125 | 239 033 | 55 389 | 26 813 | 25 196 | 22 090 |
| Schulverband | 1 | 9 | 218 | 104 | 2 | 1 | 11 | 10 |
| Träger privater Schulen zusammen | 25 | 181 | 4 234 | 2 021 | 452 | 211 | 282 | 229 |
| Natürliche Personen | 1 | 5 | 108 | 42 | 70 | 33 | 8 | 5 |
| Personengesellschaft | 1 | 5 | 108 | 42 | 70 | 33 | 8 | 5 |
| Juristische Personen | 7 | 37 | 675 | 314 | 245 | 111 | 67 | 57 |
| Handelsgesellschaft | 1 | 4 | 17 | 4 | - | - | 6 | 5 |
| Schulverein | 6 | 33 | 658 | 310 | 245 | 111 | 61 | 52 |
| Schulträger der evangelischen Kirche | 12 | 105 | 2 557 | 1 257 | 32 | 17 | 144 | 118 |
| Handelsgesellschaft oder Verein | 12 | 105 | 2 557 | 1 257 | 32 | 17 | 144 | 118 |
| Schulträger der katholischen Kirche | 3 | 28 | 761 | 335 | 12 | 3 | 48 | 36 |
| Erzbistum oder Bistum | 2 | 24 | 656 | 335 | 8 | 3 | 43 | 34 |
| Orden | 1 | 4 | 105 | - | 4 | - | 5 | 2 |
| Weitere Schulträger sonstiger Träger privater Schulen | 2 | 6 | 133 | 73 | 93 | 47 | 15 | 13 |
| | 2 | 6 | 133 | 73 | 93 | 47 | 15 | 13 |
| Träger insgesamt | 3 458 | 33 366 | 778 641 | 380 498 | 122 042 | 59 466 | 40 612 | 35 916 |
| Hauptschule | | | | | | | | |
| Träger öffentlicher Schulen zusammen | 729 | 12 633 | 290 007 | 124 099 | 63 852 | 28 894 | 20 542 | 12 173 |
| Kreisfreie Stadt | 231 | 3 974 | 90 969 | 39 338 | 30 369 | 13 573 | 6 639 | 4 154 |
| Gemeinde | 495 | 8 614 | 198 019 | 84 353 | 33 436 | 15 299 | 13 823 | 7 979 |
| Schulverband | 3 | 45 | 1 019 | 408 | 47 | 22 | 80 | 40 |
| Träger privater Schulen zusammen | 6 | 51 | 1 231 | 541 | 173 | 71 | 100 | 56 |
| Schulträger der evangelischen Kirche | 5 | 38 | 843 | 358 | 154 | 61 | 71 | 41 |
| Handelsgesellschaft oder Verein | 5 | 38 | 843 | 358 | 154 | 61 | 71 | 41 |
| Schulträger der katholischen Kirche | 1 | 13 | 388 | 183 | 19 | 10 | 29 | 15 |
| Erzbistum oder Bistum | 1 | 13 | 388 | 183 | 19 | 10 | 29 | 15 |
| Träger insgesamt | 735 | 12 684 | 291 238 | 124 640 | 64 025 | 28 965 | 20 642 | 12 229 |
| Volksschule | | | | | | | | |
| Träger öffentlicher Schulen zusammen | 1 | 18 | 402 | 206 | 4 | - | 27 | 18 |
| Gemeinde | 1 | 18 | 402 | 206 | 4 | - | 27 | 18 |
| Träger privater Schulen zusammen | 1 | 18 | 470 | 223 | 43 | 20 | 31 | 20 |
| Schulträger der katholischen Kirche | 1 | 18 | 470 | 223 | 43 | 20 | 31 | 20 |
| Erzbistum oder Bistum | 1 | 18 | 470 | 223 | 43 | 20 | 31 | 20 |
| Träger insgesamt | 2 | 36 | 872 | 429 | 47 | 20 | 58 | 38 |

Noch: **11. Schulen 2003/2004 nach der Trägerschaft**

| Trägerschaft | Schulen | Klassen | Schüler/-innen | | | | Ha/BAT-Lehrer/-innen | |
|---|------------|---------------|----------------|----------------|---------------|---------------|----------------------|---------------|
| | | | insgesamt | weiblich | ausländisch | | insgesamt | weiblich |
| | | | | | zusammen | weiblich | | |
| Realschule | | | | | | | | |
| Träger öffentlicher Schulen zusammen | 510 | 11 622 | 323 448 | 159 983 | 30 141 | 15 540 | 17 645 | 11 552 |
| Kreisfreie Stadt | 166 | 3 759 | 105 614 | 52 423 | 16 376 | 8 403 | 5 777 | 3 961 |
| Gemeinde | 341 | 7 795 | 215 973 | 106 746 | 13 696 | 7 103 | 11 769 | 7 539 |
| Schulverband | 3 | 68 | 1 861 | 814 | 69 | 34 | 99 | 52 |
| Träger privater Schulen zusammen | 44 | 765 | 23 025 | 15 079 | 544 | 336 | 1 227 | 773 |
| Juristische Personen | 4 | 57 | 1 510 | 675 | 37 | 17 | 82 | 40 |
| Handelsgesellschaft | 1 | 12 | 202 | 41 | 4 | 1 | 20 | 8 |
| Schulverein | 3 | 45 | 1 308 | 634 | 33 | 16 | 62 | 32 |
| Schulträger der evangelischen Kirche | 10 | 167 | 4 720 | 2 311 | 201 | 85 | 249 | 135 |
| Landeskirchenamt | 4 | 90 | 2 605 | 1 231 | 132 | 49 | 133 | 75 |
| Handelsgesellschaft oder Verein | 6 | 77 | 2 115 | 1 080 | 69 | 36 | 116 | 60 |
| Schulträger der katholischen Kirche | 30 | 541 | 16 795 | 12 093 | 306 | 234 | 896 | 598 |
| Erzbistum oder Bistum | 19 | 347 | 10 669 | 7 316 | 221 | 159 | 570 | 372 |
| Kirchenkreis oder -gemeinde | 2 | 42 | 1 344 | 987 | 11 | 9 | 73 | 45 |
| Orden | 6 | 105 | 3 314 | 2 754 | 44 | 37 | 178 | 128 |
| Handelsgesellschaft oder Verein | 3 | 47 | 1 468 | 1 036 | 30 | 29 | 75 | 53 |
| Träger insgesamt | 554 | 12 387 | 346 473 | 175 062 | 30 685 | 15 876 | 18 872 | 12 325 |
| Gymnasium | | | | | | | | |
| Träger öffentlicher Schulen zusammen | 522 | 11 701 | 455 521 | 240 517 | 24 318 | 12 984 | 27 481 | 12 678 |
| Kreisfreie Stadt | 210 | 4 596 | 180 863 | 94 252 | 15 411 | 8 199 | 11 086 | 5 385 |
| Kreis | 2 | 51 | 1 929 | 1 028 | 49 | 28 | 113 | 50 |
| Gemeinde | 306 | 6 963 | 268 992 | 143 186 | 8 782 | 4 716 | 16 049 | 7 158 |
| Sonstiger Träger öffentlicher Schulen | 4 | 91 | 3 737 | 2 051 | 76 | 41 | 233 | 85 |
| Träger privater Schulen zusammen | 106 | 2 210 | 91 992 | 55 320 | 2 281 | 1 417 | 5 563 | 2 590 |
| Natürliche Personen | 2 | 24 | 977 | 411 | 29 | 11 | 63 | 19 |
| Personengesellschaft | 2 | 24 | 977 | 411 | 29 | 11 | 63 | 19 |
| Juristische Personen | 13 | 190 | 7 068 | 3 475 | 114 | 48 | 467 | 175 |
| Handelsgesellschaft | 5 | 67 | 2 115 | 988 | 41 | 21 | 155 | 58 |
| Schulverein | 8 | 123 | 4 953 | 2 487 | 73 | 27 | 312 | 117 |
| Schulträger der evangelischen Kirche | 13 | 269 | 11 926 | 6 644 | 412 | 241 | 750 | 343 |
| Landeskirchenamt | 9 | 206 | 9 309 | 5 211 | 332 | 199 | 581 | 274 |
| Kirchenkreis oder -gemeinde | 1 | 19 | 884 | 510 | 30 | 17 | 55 | 23 |
| Handelsgesellschaft oder Verein | 3 | 44 | 1 733 | 923 | 50 | 25 | 114 | 46 |
| Schulträger der katholischen Kirche | 76 | 1 679 | 69 968 | 43 387 | 1 665 | 1 068 | 4 164 | 1 990 |
| Erzbistum oder Bistum | 46 | 1 046 | 43 760 | 28 166 | 1 059 | 689 | 2 621 | 1 289 |
| Orden | 19 | 420 | 18 011 | 10 148 | 295 | 190 | 1 049 | 471 |
| Handelsgesellschaft oder Verein | 11 | 213 | 8 197 | 5 073 | 311 | 189 | 494 | 230 |
| Weitere Schulträger sonstiger Träger privater Schulen | 2 | 48 | 2 053 | 1 403 | 61 | 49 | 119 | 63 |
| | 2 | 48 | 2 053 | 1 403 | 61 | 49 | 119 | 63 |
| Träger insgesamt | 628 | 13 911 | 547 513 | 295 837 | 26 599 | 14 401 | 33 044 | 15 268 |

Noch: **11. Schulen 2003/2004 nach der Trägerschaft**

| Trägerschaft | Schulen | Klassen | Schüler/-innen | | | | Ha/BAT-Lehrer/-innen | |
|--|------------|--------------|----------------|----------------|---------------|---------------|----------------------|--------------|
| | | | insgesamt | weiblich | ausländisch | | insgesamt | weiblich |
| | | | | | zusammen | weiblich | | |
| Gesamtschule | | | | | | | | |
| Träger öffentlicher Schulen zusammen | 204 | 6 619 | 218 382 | 107 372 | 36 756 | 18 904 | 15 874 | 8 620 |
| Nordrhein-Westfalen | 1 | 18 | 366 | 200 | 31 | 17 | 41 | 26 |
| Kreisfreie Stadt | 97 | 3 270 | 108 100 | 53 513 | 23 400 | 11 988 | 7 965 | 4 397 |
| Kreis | 3 | 114 | 3 778 | 1 864 | 248 | 133 | 265 | 159 |
| Gemeinde | 99 | 3 070 | 101 395 | 49 549 | 12 682 | 6 563 | 7 259 | 3 861 |
| Schulverband | 4 | 147 | 4 743 | 2 246 | 395 | 203 | 344 | 177 |
| Träger privater Schulen zusammen | 13 | 264 | 8 158 | 4 097 | 876 | 421 | 668 | 351 |
| Juristische Personen | 4 | 40 | 784 | 366 | 368 | 173 | 121 | 71 |
| Schulverein | 4 | 40 | 784 | 366 | 368 | 173 | 121 | 71 |
| Schulträger der evangelischen Kirche | 6 | 139 | 4 300 | 2 118 | 252 | 121 | 336 | 178 |
| Landeskirchenamt | 1 | 30 | 886 | 418 | 187 | 93 | 62 | 38 |
| Handelsgesellschaft oder Verein | 5 | 109 | 3 414 | 1 700 | 65 | 28 | 274 | 140 |
| Schulträger der katholischen Kirche | 3 | 85 | 3 074 | 1 613 | 256 | 127 | 211 | 102 |
| Erzbistum oder Bistum | 3 | 85 | 3 074 | 1 613 | 256 | 127 | 211 | 102 |
| Träger insgesamt | 217 | 6 883 | 226 540 | 111 469 | 37 632 | 19 325 | 16 542 | 8 971 |
| freie Waldorfschule | | | | | | | | |
| Träger privater Schulen zusammen | 48 | 662 | 17 480 | 8 924 | 288 | 155 | 1 554 | 964 |
| Weitere Schulträger | 48 | 662 | 17 480 | 8 924 | 288 | 155 | 1 554 | 964 |
| Waldorf-Schulträger als eingetragener Verein | 48 | 662 | 17 480 | 8 924 | 288 | 155 | 1 554 | 964 |
| Träger insgesamt | 48 | 662 | 17 480 | 8 924 | 288 | 155 | 1 554 | 964 |

Zeitreihen

Allgemein bildende Schulen 1983 – 2003

| Jahr | Schulen | Klassen | Schüler/-innen | | | Hauptamtliche und BAT-Lehrer/-innen | | | Schüler/-innen je | |
|------|---------|---------|----------------|----------|-------------------|-------------------------------------|----------|-------------------|----------------------|--------------------------|
| | | | insgesamt | weiblich | | insgesamt | weiblich | | Klasse ¹⁾ | Lehrer/-in ²⁾ |
| | | | | Anzahl | in % von Spalte 3 | | Anzahl | in % von Spalte 6 | | |
| 1 | 2 | 3 | 4 | 5 | 6 | 7 | 8 | 9 | 10 | |

Grundschulen

| | | | | | | | | | | |
|------|-------|--------|---------|---------|------|--------|--------|------|------|------|
| 1983 | 3 398 | 31 197 | 664 591 | 323 354 | 48,7 | 35 842 | 29 040 | 81,0 | 21,3 | 18,5 |
| 1984 | 3 391 | 30 727 | 644 882 | 313 968 | 48,7 | 35 653 | 28 998 | 81,3 | 21,0 | 18,1 |
| 1985 | 3 388 | 30 437 | 632 154 | 307 839 | 48,7 | 35 919 | 29 339 | 81,7 | 20,8 | 17,6 |
| 1986 | 3 385 | 30 588 | 636 578 | 310 620 | 48,8 | 36 181 | 29 658 | 82,0 | 20,8 | 17,6 |
| 1987 | 3 378 | 30 707 | 646 399 | 315 155 | 48,8 | 35 988 | 29 541 | 82,1 | 21,1 | 18,0 |
| 1988 | 3 382 | 30 712 | 664 727 | 324 411 | 48,8 | 36 286 | 29 781 | 82,1 | 21,6 | 18,3 |
| 1989 | 3 382 | 31 431 | 690 277 | 336 671 | 48,8 | 36 970 | 30 401 | 82,2 | 22,0 | 18,7 |
| 1990 | 3 391 | 32 153 | 715 546 | 348 244 | 48,7 | 38 003 | 31 403 | 82,6 | 22,3 | 18,8 |
| 1991 | 3 392 | 32 435 | 727 368 | 354 164 | 48,7 | 38 799 | 32 193 | 83,0 | 22,4 | 18,7 |
| 1992 | 3 395 | 32 652 | 739 166 | 359 728 | 48,7 | 39 825 | 33 249 | 83,5 | 22,6 | 18,6 |
| 1993 | 3 401 | 33 254 | 755 621 | 368 087 | 48,7 | 40 530 | 33 994 | 83,9 | 22,7 | 18,6 |
| 1994 | 3 411 | 33 999 | 778 155 | 379 732 | 48,8 | 40 991 | 34 545 | 84,3 | 22,9 | 19,0 |
| 1995 | 3 424 | 34 731 | 804 701 | 392 478 | 48,8 | 41 984 | 35 594 | 84,8 | 23,2 | 19,2 |
| 1996 | 3 435 | 35 433 | 827 143 | 403 110 | 48,7 | 42 626 | 36 356 | 85,3 | 23,3 | 19,4 |
| 1997 | 3 446 | 35 930 | 842 347 | 410 593 | 48,7 | 42 697 | 36 581 | 85,7 | 23,4 | 19,7 |
| 1998 | 3 451 | 35 849 | 840 791 | 409 901 | 48,8 | 42 694 | 36 731 | 86,0 | 23,5 | 19,7 |
| 1999 | 3 461 | 35 527 | 835 545 | 407 517 | 48,8 | 42 372 | 36 582 | 86,3 | 23,5 | 19,7 |
| 2000 | 3 464 | 35 108 | 824 229 | 401 685 | 48,7 | 42 403 | 36 879 | 87,0 | 23,5 | 19,4 |
| 2001 | 3 470 | 34 216 | 800 129 | 390 185 | 48,8 | 41 748 | 36 502 | 87,4 | 23,4 | 19,2 |
| 2002 | 3 462 | 33 672 | 782 765 | 382 291 | 48,8 | 41 072 | 36 093 | 87,9 | 23,2 | 19,1 |
| 2003 | 3 458 | 33 366 | 778 641 | 380 498 | 48,9 | 40 612 | 35 916 | 88,4 | 23,3 | 19,2 |

Hauptschulen

| | | | | | | | | | | |
|------|-------|--------|---------|---------|------|--------|--------|------|------|------|
| 1983 | 1 312 | 22 003 | 537 726 | 245 058 | 45,6 | 33 334 | 17 940 | 53,8 | 24,4 | 16,1 |
| 1984 | 1 299 | 20 617 | 479 563 | 218 852 | 45,6 | 32 264 | 17 238 | 53,4 | 23,3 | 14,9 |
| 1985 | 1 289 | 19 270 | 431 022 | 197 297 | 45,8 | 31 534 | 16 772 | 53,2 | 22,4 | 13,7 |
| 1986 | 1 249 | 18 094 | 395 656 | 182 052 | 46,0 | 29 830 | 15 634 | 52,4 | 21,9 | 13,3 |
| 1987 | 1 200 | 16 635 | 357 276 | 164 104 | 45,9 | 27 966 | 14 436 | 51,6 | 21,5 | 12,8 |
| 1988 | 1 139 | 14 985 | 329 473 | 151 018 | 45,8 | 25 686 | 13 041 | 50,8 | 22,0 | 12,8 |
| 1989 | 1 059 | 13 995 | 311 495 | 142 164 | 45,6 | 23 566 | 11 720 | 49,7 | 22,3 | 13,2 |
| 1990 | 971 | 13 465 | 306 233 | 138 973 | 45,4 | 22 395 | 11 062 | 49,4 | 22,7 | 13,7 |
| 1991 | 909 | 12 972 | 298 609 | 134 728 | 45,1 | 21 457 | 10 584 | 49,3 | 23,0 | 13,9 |
| 1992 | 872 | 12 511 | 291 397 | 130 538 | 44,8 | 20 886 | 10 372 | 49,7 | 23,3 | 14,0 |
| 1993 | 837 | 12 288 | 285 470 | 126 824 | 44,4 | 20 464 | 10 215 | 49,9 | 23,2 | 13,9 |
| 1994 | 809 | 12 180 | 282 503 | 124 986 | 44,2 | 20 239 | 10 203 | 50,4 | 23,2 | 14,0 |
| 1995 | 781 | 12 094 | 281 680 | 123 748 | 43,9 | 19 942 | 10 188 | 51,1 | 23,3 | 14,1 |
| 1996 | 770 | 12 063 | 279 590 | 121 608 | 43,5 | 19 826 | 10 297 | 51,9 | 23,2 | 14,1 |
| 1997 | 757 | 12 028 | 277 065 | 120 127 | 43,4 | 19 893 | 10 511 | 52,8 | 23,0 | 13,9 |
| 1998 | 750 | 11 944 | 272 514 | 117 711 | 43,2 | 19 718 | 10 584 | 53,7 | 22,8 | 13,8 |
| 1999 | 746 | 11 915 | 272 872 | 117 330 | 43,0 | 19 460 | 10 592 | 54,4 | 22,9 | 14,0 |
| 2000 | 742 | 12 039 | 277 162 | 118 669 | 42,8 | 19 576 | 10 902 | 55,7 | 23,0 | 14,2 |
| 2001 | 741 | 12 390 | 285 366 | 121 833 | 42,7 | 19 943 | 11 401 | 57,2 | 23,0 | 14,3 |
| 2002 | 738 | 12 611 | 290 421 | 124 003 | 42,7 | 20 427 | 11 892 | 58,2 | 23,0 | 14,2 |
| 2003 | 735 | 12 684 | 291 238 | 124 640 | 42,8 | 20 642 | 12 229 | 59,2 | 23,0 | 14,1 |

1) Gymnasium, Gesamtschule: Schülerinnen und Schüler der Sekundarstufe I je Klasse der Sekundarstufe I – 2) je hauptamtliche/BAT-Lehrkraft – 3) Klassen und Klassenfrequenzwerte beziehen sich auf Schulen der allgemeinen Ausbildung (= allgemein bildende Schulen ohne Weiterbildungskolleg)

Noch: **Allgemein bildende Schulen 1983 – 2003**

| Jahr | Schulen | Klassen | Schüler/-innen | | | Hauptamtliche und BAT-Lehrer/-innen | | | Schüler/-innen je | |
|------|---------|---------|----------------|----------|-------------------|-------------------------------------|----------|-------------------|----------------------|--------------------------|
| | | | insgesamt | weiblich | | insgesamt | weiblich | | Klasse ¹⁾ | Lehrer/-in ²⁾ |
| | | | | Anzahl | in % von Spalte 3 | | Anzahl | in % von Spalte 6 | | |
| 1 | 2 | 3 | 4 | 5 | 6 | 7 | 8 | 9 | 10 | |

Volksschulen

| | | | | | | | | | | |
|------|---|----|-------|-----|------|----|----|------|------|------|
| 1983 | 4 | 55 | 1 203 | 565 | 47,0 | 80 | 55 | 68,8 | 21,9 | 15,0 |
| 1984 | 3 | 43 | 898 | 423 | 47,1 | 63 | 43 | 68,3 | 20,9 | 14,3 |
| 1985 | 3 | 40 | 924 | 437 | 47,3 | 60 | 38 | 63,3 | 23,1 | 15,4 |
| 1986 | 3 | 41 | 899 | 440 | 48,9 | 59 | 37 | 62,7 | 21,9 | 15,2 |
| 1987 | 3 | 44 | 1 044 | 521 | 49,9 | 62 | 40 | 64,5 | 23,7 | 16,8 |
| 1988 | 3 | 46 | 1 144 | 570 | 49,8 | 64 | 41 | 64,1 | 24,9 | 17,9 |
| 1989 | 3 | 49 | 1 134 | 571 | 50,4 | 70 | 45 | 64,3 | 23,1 | 16,2 |
| 1990 | 3 | 48 | 1 060 | 514 | 48,5 | 69 | 43 | 62,3 | 22,1 | 15,4 |
| 1991 | 3 | 47 | 1 022 | 488 | 47,7 | 73 | 51 | 69,9 | 21,7 | 14,0 |
| 1992 | 3 | 48 | 1 135 | 573 | 50,5 | 76 | 54 | 71,1 | 23,6 | 14,9 |
| 1993 | 3 | 47 | 1 188 | 590 | 49,7 | 76 | 53 | 69,7 | 25,3 | 15,6 |
| 1994 | 3 | 49 | 1 210 | 622 | 51,4 | 79 | 57 | 72,2 | 24,7 | 15,3 |
| 1995 | 3 | 52 | 1 244 | 611 | 49,1 | 87 | 62 | 71,3 | 23,9 | 14,3 |
| 1996 | 2 | 46 | 1 124 | 568 | 50,5 | 77 | 54 | 70,1 | 24,4 | 14,6 |
| 1997 | 2 | 46 | 1 120 | 555 | 49,6 | 79 | 56 | 70,9 | 24,3 | 14,2 |
| 1998 | 2 | 45 | 1 050 | 516 | 49,1 | 77 | 55 | 71,4 | 23,3 | 13,6 |
| 1999 | 2 | 40 | 880 | 432 | 49,1 | 61 | 40 | 65,6 | 22,0 | 14,4 |
| 2000 | 2 | 41 | 863 | 407 | 47,2 | 61 | 42 | 68,9 | 21,0 | 14,1 |
| 2001 | 2 | 38 | 896 | 434 | 48,4 | 62 | 44 | 71,0 | 23,6 | 14,5 |
| 2002 | 2 | 36 | 865 | 418 | 48,3 | 57 | 38 | 66,7 | 24,0 | 15,2 |
| 2003 | 2 | 36 | 872 | 429 | 49,2 | 58 | 38 | 65,5 | 24,2 | 15,0 |

Sonderschulen

| | | | | | | | | | | |
|------|-----|-------|---------|--------|------|--------|--------|------|------|-----|
| 1983 | 742 | 8 143 | 96 137 | 37 707 | 39,2 | 12 377 | 8 394 | 67,8 | 11,8 | 7,8 |
| 1984 | 733 | 7 942 | 90 801 | 35 566 | 39,2 | 12 455 | 8 430 | 67,7 | 11,4 | 7,3 |
| 1985 | 738 | 7 794 | 86 998 | 33 965 | 39,0 | 12 426 | 8 386 | 67,5 | 11,2 | 7,0 |
| 1986 | 734 | 7 627 | 84 051 | 32 697 | 38,9 | 12 464 | 8 417 | 67,5 | 11,0 | 6,7 |
| 1987 | 730 | 7 477 | 80 480 | 31 229 | 38,8 | 12 444 | 8 324 | 66,9 | 10,8 | 6,5 |
| 1988 | 722 | 7 206 | 77 816 | 29 866 | 38,4 | 12 216 | 8 138 | 66,6 | 10,8 | 6,4 |
| 1989 | 716 | 7 170 | 76 791 | 29 308 | 38,2 | 12 245 | 8 129 | 66,4 | 10,7 | 6,3 |
| 1990 | 715 | 7 237 | 78 275 | 29 479 | 37,7 | 12 461 | 8 329 | 66,8 | 10,8 | 6,3 |
| 1991 | 718 | 7 560 | 80 654 | 30 104 | 37,3 | 13 137 | 8 863 | 67,5 | 10,7 | 6,1 |
| 1992 | 719 | 7 709 | 82 866 | 30 651 | 37,0 | 13 556 | 9 192 | 67,8 | 10,7 | 6,1 |
| 1993 | 714 | 7 831 | 85 209 | 31 364 | 36,8 | 13 790 | 9 389 | 68,1 | 10,9 | 6,2 |
| 1994 | 708 | 7 942 | 87 216 | 31 818 | 36,5 | 13 873 | 9 536 | 68,7 | 11,0 | 6,3 |
| 1995 | 710 | 7 956 | 87 535 | 31 665 | 36,2 | 14 181 | 9 837 | 69,4 | 11,0 | 6,2 |
| 1996 | 707 | 7 951 | 86 677 | 31 245 | 36,0 | 14 424 | 10 063 | 69,8 | 10,9 | 6,0 |
| 1997 | 703 | 8 071 | 87 751 | 31 436 | 35,8 | 14 835 | 10 482 | 70,7 | 10,9 | 5,9 |
| 1998 | 701 | 8 214 | 88 466 | 31 575 | 35,7 | 15 231 | 10 824 | 71,1 | 10,8 | 5,8 |
| 1999 | 702 | 8 372 | 91 114 | 32 362 | 35,5 | 15 345 | 10 972 | 71,5 | 10,9 | 5,9 |
| 2000 | 704 | 8 619 | 94 755 | 33 543 | 35,4 | 15 644 | 11 279 | 72,1 | 11,0 | 6,1 |
| 2001 | 705 | 8 872 | 98 460 | 34 629 | 35,2 | 16 058 | 11 654 | 72,6 | 11,0 | 6,1 |
| 2002 | 707 | 9 216 | 102 068 | 36 237 | 35,5 | 16 743 | 12 267 | 73,3 | 11,1 | 6,1 |
| 2003 | 707 | 9 415 | 104 293 | 37 154 | 35,6 | 17 198 | 12 683 | 73,7 | 11,1 | 6,1 |

Noch: Allgemein bildende Schulen 1983 – 2003

| Jahr | Schulen | Klassen | Schüler/-innen | | | Hauptamtliche und BAT-Lehrer/-innen | | | Schüler/-innen je | |
|------|---------|---------|----------------|----------|-------------------|-------------------------------------|----------|-------------------|----------------------|--------------------------|
| | | | insgesamt | weiblich | | insgesamt | weiblich | | Klasse ¹⁾ | Lehrer/-in ²⁾ |
| | | | | Anzahl | in % von Spalte 3 | | Anzahl | in % von Spalte 6 | | |
| 1 | 2 | 3 | 4 | 5 | 6 | 7 | 8 | 9 | 10 | |

Realschulen

| | | | | | | | | | | |
|------|-----|--------|---------|---------|------|--------|--------|------|------|------|
| 1983 | 555 | 11 042 | 325 640 | 171 206 | 52,6 | 16 583 | 9 799 | 59,1 | 29,5 | 19,6 |
| 1984 | 552 | 10 707 | 303 091 | 158 644 | 52,3 | 16 528 | 9 772 | 59,1 | 28,3 | 18,3 |
| 1985 | 551 | 10 418 | 283 066 | 147 459 | 52,1 | 16 449 | 9 724 | 59,1 | 27,2 | 17,2 |
| 1986 | 552 | 10 140 | 265 778 | 138 199 | 52,0 | 16 261 | 9 665 | 59,4 | 26,2 | 16,3 |
| 1987 | 542 | 9 760 | 251 660 | 130 287 | 51,8 | 15 711 | 9 334 | 59,4 | 25,8 | 16,0 |
| 1988 | 536 | 9 292 | 241 238 | 124 560 | 51,6 | 15 281 | 9 120 | 59,7 | 26,0 | 15,8 |
| 1989 | 530 | 9 091 | 235 802 | 121 425 | 51,5 | 14 904 | 8 953 | 60,1 | 25,9 | 15,8 |
| 1990 | 527 | 9 131 | 239 598 | 123 569 | 51,6 | 14 649 | 8 800 | 60,1 | 26,2 | 16,4 |
| 1991 | 521 | 9 239 | 244 823 | 126 089 | 51,5 | 14 499 | 8 743 | 60,3 | 26,5 | 16,9 |
| 1992 | 517 | 9 345 | 252 069 | 129 398 | 51,3 | 14 489 | 8 783 | 60,6 | 27,0 | 17,4 |
| 1993 | 514 | 9 533 | 260 431 | 133 505 | 51,3 | 14 712 | 9 001 | 61,2 | 27,3 | 17,7 |
| 1994 | 516 | 9 751 | 267 973 | 137 188 | 51,2 | 14 948 | 9 235 | 61,8 | 27,5 | 17,9 |
| 1995 | 514 | 9 996 | 277 061 | 141 718 | 51,2 | 15 194 | 9 468 | 62,3 | 27,7 | 18,2 |
| 1996 | 516 | 10 252 | 285 936 | 145 866 | 51,0 | 15 462 | 9 733 | 62,9 | 27,9 | 18,5 |
| 1997 | 517 | 10 544 | 294 623 | 149 839 | 50,9 | 15 954 | 10 133 | 63,5 | 27,9 | 18,5 |
| 1998 | 524 | 10 894 | 305 251 | 154 862 | 50,7 | 16 212 | 10 330 | 63,7 | 28,0 | 18,8 |
| 1999 | 532 | 11 204 | 314 348 | 159 311 | 50,7 | 16 713 | 10 719 | 64,1 | 28,1 | 18,8 |
| 2000 | 535 | 11 602 | 324 491 | 164 205 | 50,6 | 17 361 | 11 210 | 64,6 | 28,0 | 18,7 |
| 2001 | 545 | 11 968 | 334 439 | 169 246 | 50,6 | 18 084 | 11 724 | 64,8 | 27,9 | 18,5 |
| 2002 | 550 | 12 263 | 343 085 | 173 287 | 50,5 | 18 825 | 12 267 | 65,2 | 28,0 | 18,2 |
| 2003 | 554 | 12 387 | 346 473 | 175 062 | 50,5 | 18 872 | 12 325 | 65,3 | 28,0 | 18,4 |

Gymnasien

| | | | | | | | | | | |
|------|-----|--------|---------|---------|------|--------|--------|------|------|------|
| 1983 | 641 | 13 601 | 604 875 | 309 364 | 51,1 | 39 399 | 15 830 | 40,2 | 29,0 | 15,4 |
| 1984 | 641 | 13 057 | 571 020 | 291 115 | 51,0 | 39 178 | 15 630 | 39,9 | 27,9 | 14,6 |
| 1985 | 640 | 12 568 | 540 141 | 274 193 | 50,8 | 39 032 | 15 480 | 39,7 | 27,1 | 13,8 |
| 1986 | 639 | 12 263 | 512 075 | 259 526 | 50,7 | 38 504 | 15 249 | 39,6 | 26,3 | 13,3 |
| 1987 | 634 | 12 048 | 494 253 | 250 401 | 50,7 | 37 533 | 14 728 | 39,2 | 26,0 | 13,2 |
| 1988 | 630 | 11 835 | 481 152 | 244 550 | 50,8 | 36 902 | 14 464 | 39,2 | 26,2 | 13,0 |
| 1989 | 631 | 11 972 | 472 931 | 241 754 | 51,1 | 36 315 | 14 194 | 39,1 | 26,0 | 13,0 |
| 1990 | 624 | 12 291 | 471 796 | 243 250 | 51,6 | 35 932 | 14 091 | 39,2 | 27,0 | 13,1 |
| 1991 | 625 | 12 586 | 474 314 | 246 732 | 52,0 | 35 387 | 13 908 | 39,3 | 26,0 | 13,4 |
| 1992 | 623 | 12 830 | 481 820 | 252 447 | 52,4 | 35 087 | 13 880 | 39,6 | 26,3 | 13,7 |
| 1993 | 624 | 12 997 | 490 558 | 258 003 | 52,6 | 34 963 | 13 970 | 40,0 | 26,5 | 14,0 |
| 1994 | 623 | 13 102 | 494 327 | 260 749 | 52,7 | 34 926 | 14 132 | 40,5 | 26,5 | 14,2 |
| 1995 | 623 | 13 214 | 499 443 | 264 912 | 53,0 | 34 737 | 14 180 | 40,8 | 26,7 | 14,4 |
| 1996 | 621 | 13 289 | 507 953 | 270 474 | 53,2 | 34 587 | 14 258 | 41,2 | 27,0 | 14,7 |
| 1997 | 620 | 13 441 | 519 329 | 277 013 | 53,3 | 34 207 | 14 291 | 41,8 | 27,3 | 15,2 |
| 1998 | 621 | 13 624 | 529 621 | 283 520 | 53,5 | 34 330 | 14 580 | 42,5 | 27,3 | 15,4 |
| 1999 | 624 | 13 740 | 534 620 | 286 994 | 53,7 | 34 051 | 14 627 | 43,0 | 27,4 | 15,7 |
| 2000 | 627 | 13 873 | 534 367 | 287 884 | 53,9 | 33 759 | 14 730 | 43,6 | 27,3 | 15,8 |
| 2001 | 628 | 13 949 | 536 299 | 290 091 | 54,1 | 33 561 | 14 918 | 44,5 | 27,5 | 16,0 |
| 2002 | 627 | 13 981 | 541 286 | 292 729 | 54,1 | 33 241 | 15 064 | 45,3 | 27,7 | 16,3 |
| 2003 | 628 | 13 911 | 547 513 | 295 837 | 54,0 | 33 044 | 15 268 | 46,2 | 28,0 | 16,6 |

Noch: Allgemein bildende Schulen 1983 – 2003

| Jahr | Schulen | Klassen | Schüler/-innen | | | Hauptamtliche und BAT-Lehrer/-innen | | | Schüler/-innen je | |
|------|---------|---------|----------------|----------|-------------------|-------------------------------------|----------|-------------------|----------------------|--------------------------|
| | | | insgesamt | weiblich | | insgesamt | weiblich | | Klasse ¹⁾ | Lehrer/-in ²⁾ |
| | | | | Anzahl | in % von Spalte 3 | | Anzahl | in % von Spalte 6 | | |
| 1 | 2 | 3 | 4 | 5 | 6 | 7 | 8 | 9 | 10 | |

Gesamtschulen

| | | | | | | | | | | |
|------|-----|-------|---------|---------|------|--------|-------|------|------|------|
| 1983 | 53 | 1 671 | 55 072 | 25 284 | 45,9 | 4 385 | 2 107 | 48,1 | 28,6 | 12,6 |
| 1984 | 56 | 1 779 | 57 274 | 26 185 | 45,7 | 4 731 | 2 277 | 48,1 | 28,1 | 12,1 |
| 1985 | 64 | 1 919 | 60 458 | 27 541 | 45,6 | 5 045 | 2 399 | 47,6 | 27,7 | 12,0 |
| 1986 | 81 | 2 159 | 66 479 | 30 073 | 45,2 | 5 928 | 2 850 | 48,1 | 27,4 | 11,2 |
| 1987 | 96 | 2 488 | 74 658 | 33 717 | 45,2 | 6 891 | 3 311 | 48,0 | 26,9 | 10,8 |
| 1988 | 119 | 2 846 | 85 682 | 38 618 | 45,1 | 8 059 | 3 889 | 48,3 | 27,0 | 10,6 |
| 1989 | 134 | 3 268 | 97 961 | 44 569 | 45,5 | 8 930 | 4 329 | 48,5 | 27,0 | 11,0 |
| 1990 | 157 | 3 784 | 112 696 | 51 734 | 45,9 | 9 906 | 4 823 | 48,7 | 27,0 | 11,4 |
| 1991 | 171 | 4 307 | 127 461 | 58 878 | 46,2 | 10 950 | 5 424 | 49,5 | 27,0 | 11,6 |
| 1992 | 182 | 4 796 | 143 119 | 66 462 | 46,4 | 12 168 | 6 155 | 50,6 | 27,3 | 11,8 |
| 1993 | 188 | 5 209 | 157 798 | 73 612 | 46,6 | 12 730 | 6 501 | 51,1 | 27,5 | 12,4 |
| 1994 | 192 | 5 525 | 170 443 | 79 994 | 46,9 | 13 478 | 6 975 | 51,8 | 27,6 | 12,6 |
| 1995 | 198 | 5 784 | 180 931 | 85 314 | 47,2 | 14 228 | 7 481 | 52,6 | 27,7 | 12,7 |
| 1996 | 203 | 5 990 | 191 076 | 90 485 | 47,4 | 14 889 | 7 869 | 52,9 | 27,8 | 12,8 |
| 1997 | 209 | 6 175 | 200 105 | 95 459 | 47,7 | 15 248 | 8 090 | 53,1 | 27,9 | 13,1 |
| 1998 | 215 | 6 346 | 207 039 | 99 377 | 48,0 | 15 682 | 8 345 | 53,2 | 28,0 | 13,2 |
| 1999 | 215 | 6 483 | 211 179 | 101 743 | 48,2 | 16 128 | 8 631 | 53,5 | 27,9 | 13,1 |
| 2000 | 215 | 6 613 | 214 025 | 103 418 | 48,3 | 16 153 | 8 648 | 53,5 | 28,0 | 13,2 |
| 2001 | 216 | 6 745 | 217 721 | 105 859 | 48,6 | 16 271 | 8 739 | 53,7 | 28,0 | 13,4 |
| 2002 | 216 | 6 836 | 221 991 | 108 369 | 48,8 | 16 390 | 8 828 | 53,9 | 28,1 | 13,5 |
| 2003 | 217 | 6 883 | 226 540 | 111 469 | 49,2 | 16 542 | 8 971 | 54,2 | 28,2 | 13,7 |

freie Waldorfschulen

| | | | | | | | | | | |
|------|----|-----|--------|-------|------|-------|-----|------|------|------|
| 1983 | 22 | 297 | 8 659 | 4 427 | 51,1 | 616 | 334 | 54,2 | 29,2 | 14,1 |
| 1984 | 22 | 313 | 9 193 | 4 717 | 51,3 | 680 | 369 | 54,3 | 29,4 | 13,5 |
| 1985 | 25 | 314 | 9 805 | 4 985 | 50,8 | 732 | 385 | 52,6 | 31,2 | 13,4 |
| 1986 | 26 | 337 | 10 259 | 5 259 | 51,3 | 781 | 416 | 53,3 | 30,4 | 13,1 |
| 1987 | 29 | 369 | 11 098 | 5 645 | 50,9 | 853 | 470 | 55,1 | 30,1 | 13,0 |
| 1988 | 30 | 414 | 11 704 | 5 944 | 50,8 | 896 | 499 | 55,7 | 28,3 | 13,1 |
| 1989 | 33 | 439 | 12 261 | 6 243 | 50,9 | 935 | 512 | 54,8 | 27,9 | 13,1 |
| 1990 | 34 | 451 | 12 790 | 6 572 | 51,4 | 997 | 539 | 54,1 | 28,4 | 12,8 |
| 1991 | 37 | 456 | 13 346 | 6 768 | 50,7 | 1 026 | 562 | 54,8 | 29,3 | 13,0 |
| 1992 | 40 | 489 | 14 111 | 7 182 | 50,9 | 1 074 | 586 | 54,6 | 28,9 | 13,1 |
| 1993 | 40 | 487 | 14 631 | 7 503 | 51,3 | 1 141 | 628 | 55,0 | 30,0 | 12,8 |
| 1994 | 41 | 504 | 15 201 | 7 802 | 51,3 | 1 289 | 728 | 56,5 | 30,2 | 11,8 |
| 1995 | 43 | 521 | 15 579 | 8 038 | 51,6 | 1 319 | 756 | 57,3 | 29,9 | 11,8 |
| 1996 | 43 | 539 | 15 875 | 8 207 | 51,7 | 1 343 | 771 | 57,4 | 29,5 | 11,8 |
| 1997 | 43 | 551 | 16 058 | 8 270 | 51,5 | 1 376 | 787 | 57,2 | 29,1 | 11,7 |
| 1998 | 43 | 596 | 16 369 | 8 352 | 51,0 | 1 379 | 793 | 57,5 | 27,5 | 11,9 |
| 1999 | 45 | 614 | 16 546 | 8 510 | 51,4 | 1 438 | 852 | 59,2 | 26,9 | 11,5 |
| 2000 | 48 | 626 | 16 710 | 8 492 | 50,8 | 1 471 | 879 | 59,8 | 26,7 | 11,4 |
| 2001 | 48 | 638 | 16 760 | 8 544 | 51,0 | 1 498 | 929 | 62,0 | 26,3 | 11,2 |
| 2002 | 48 | 648 | 17 057 | 8 713 | 51,1 | 1 513 | 937 | 61,9 | 26,3 | 11,3 |
| 2003 | 48 | 662 | 17 480 | 8 924 | 51,1 | 1 554 | 964 | 62,0 | 26,4 | 11,2 |

Noch: Allgemein bildende Schulen 1983 – 2003

| Jahr | Schulen | Klassen | Schüler/-innen | | | Hauptamtliche und BAT-Lehrer/-innen | | | Schüler/-innen je | |
|------|---------|---------|----------------|----------|-------------------|-------------------------------------|----------|-------------------|----------------------|--------------------------|
| | | | insgesamt | weiblich | | insgesamt | weiblich | | Klasse ¹⁾ | Lehrer/-in ²⁾ |
| | | | | Anzahl | in % von Spalte 3 | | Anzahl | in % von Spalte 6 | | |
| 1 | 2 | 3 | 4 | 5 | 6 | 7 | 8 | 9 | 10 | |

Weiterbildungskolleg

| | | | | | | | | | | |
|------|----|---|--------|--------|------|-------|-----|------|---|------|
| 1983 | 53 | x | 16 035 | 7 692 | 48,0 | 1 083 | 363 | 33,5 | x | 14,8 |
| 1984 | 52 | x | 16 562 | 7 897 | 47,7 | 1 276 | 433 | 33,9 | x | 13,0 |
| 1985 | 52 | x | 17 086 | 8 062 | 47,2 | 1 294 | 451 | 34,9 | x | 13,2 |
| 1986 | 53 | x | 18 705 | 8 926 | 47,7 | 1 362 | 479 | 35,2 | x | 13,7 |
| 1987 | 53 | x | 20 402 | 10 072 | 49,4 | 1 465 | 527 | 36,0 | x | 13,9 |
| 1988 | 54 | x | 22 878 | 11 678 | 51,0 | 1 599 | 600 | 37,5 | x | 14,3 |
| 1989 | 56 | x | 19 251 | 9 376 | 48,7 | 1 706 | 671 | 39,3 | x | 11,3 |
| 1990 | 59 | x | 20 161 | 10 073 | 50,0 | 1 785 | 719 | 40,3 | x | 11,3 |
| 1991 | 60 | x | 26 117 | 13 908 | 53,3 | 1 844 | 759 | 41,2 | x | 14,2 |
| 1992 | 60 | x | 21 329 | 11 255 | 52,8 | 1 750 | 715 | 40,9 | x | 12,2 |
| 1993 | 59 | x | 20 019 | 10 462 | 52,3 | 1 671 | 677 | 40,5 | x | 12,0 |
| 1994 | 56 | x | 19 136 | 9 814 | 51,3 | 1 615 | 671 | 41,5 | x | 11,8 |
| 1995 | 56 | x | 19 788 | 10 105 | 51,1 | 1 537 | 638 | 41,5 | x | 12,9 |
| 1996 | 57 | x | 20 346 | 10 370 | 51,0 | 1 568 | 669 | 42,7 | x | 13,0 |
| 1997 | 57 | x | 20 198 | 10 224 | 50,6 | 1 511 | 638 | 42,2 | x | 13,4 |
| 1998 | 56 | x | 20 724 | 10 383 | 50,1 | 1 474 | 631 | 42,8 | x | 14,1 |
| 1999 | 55 | x | 20 399 | 10 232 | 50,2 | 1 430 | 612 | 42,8 | x | 14,3 |
| 2000 | 55 | x | 20 716 | 10 408 | 50,2 | 1 376 | 588 | 42,7 | x | 15,1 |
| 2001 | 55 | x | 21 655 | 10 698 | 49,4 | 1 357 | 590 | 43,5 | x | 16,0 |
| 2002 | 55 | x | 23 580 | 11 596 | 49,2 | 1 395 | 629 | 45,1 | x | 16,9 |
| 2003 | 55 | x | 26 068 | 12 794 | 49,1 | 1 486 | 690 | 46,4 | x | 17,5 |

allgemein bildende Schulen³⁾

| | | | | | | | | | | |
|------|-------|--------|-----------|-----------|------|---------|--------|------|------|------|
| 1983 | 6 780 | 88 009 | 2 309 938 | 1 124 657 | 48,7 | 143 699 | 83 862 | 58,4 | 23,6 | 16,1 |
| 1984 | 6 749 | 85 185 | 2 173 284 | 1 057 367 | 48,7 | 142 828 | 83 190 | 58,2 | 22,7 | 15,2 |
| 1985 | 6 750 | 82 760 | 2 061 654 | 1 001 778 | 48,6 | 142 491 | 82 974 | 58,2 | 22,2 | 14,5 |
| 1986 | 6 722 | 81 249 | 1 990 480 | 967 792 | 48,6 | 141 370 | 82 405 | 58,3 | 21,9 | 14,1 |
| 1987 | 6 665 | 79 528 | 1 937 270 | 941 131 | 48,6 | 138 913 | 80 711 | 58,1 | 21,7 | 13,9 |
| 1988 | 6 615 | 77 336 | 1 915 814 | 931 215 | 48,6 | 136 989 | 79 573 | 58,1 | 22,1 | 14,0 |
| 1989 | 6 544 | 77 415 | 1 917 903 | 932 081 | 48,6 | 135 641 | 78 954 | 58,2 | 22,3 | 14,1 |
| 1990 | 6 481 | 78 560 | 1 958 155 | 952 408 | 48,6 | 136 197 | 79 809 | 58,6 | 22,6 | 14,4 |
| 1991 | 6 436 | 79 602 | 1 993 714 | 971 859 | 48,7 | 137 172 | 81 087 | 59,1 | 22,7 | 14,5 |
| 1992 | 6 411 | 80 380 | 2 027 012 | 988 234 | 48,8 | 138 911 | 82 986 | 59,7 | 23,0 | 14,6 |
| 1993 | 6 380 | 81 646 | 2 070 925 | 1 009 950 | 48,8 | 140 077 | 84 428 | 60,3 | 23,1 | 14,8 |
| 1994 | 6 359 | 83 052 | 2 116 164 | 1 032 705 | 48,8 | 141 438 | 86 082 | 60,9 | 23,3 | 15,0 |
| 1995 | 6 352 | 84 348 | 2 167 962 | 1 058 589 | 48,8 | 143 209 | 88 204 | 61,6 | 23,5 | 15,1 |
| 1996 | 6 354 | 85 563 | 2 215 720 | 1 081 933 | 48,8 | 144 802 | 90 070 | 62,2 | 23,6 | 15,3 |
| 1997 | 6 354 | 86 786 | 2 258 596 | 1 103 516 | 48,9 | 145 800 | 91 569 | 62,8 | 23,7 | 15,5 |
| 1998 | 6 363 | 87 512 | 2 281 825 | 1 116 197 | 48,9 | 146 797 | 92 873 | 63,3 | 23,7 | 15,5 |
| 1999 | 6 382 | 87 895 | 2 297 503 | 1 124 431 | 48,9 | 146 998 | 93 627 | 63,7 | 23,8 | 15,6 |
| 2000 | 6 392 | 88 521 | 2 307 318 | 1 128 711 | 48,9 | 147 804 | 95 157 | 64,4 | 23,7 | 15,6 |
| 2001 | 6 410 | 88 816 | 2 311 725 | 1 131 519 | 48,9 | 148 582 | 96 501 | 64,9 | 23,7 | 15,6 |
| 2002 | 6 405 | 89 263 | 2 323 118 | 1 137 643 | 49,0 | 149 663 | 98 015 | 65,5 | 23,7 | 15,5 |
| 2003 | 6 404 | 89 344 | 2 339 118 | 1 146 807 | 49,0 | 150 008 | 99 084 | 66,1 | 23,8 | 15,6 |

Anhang

1. Schülerinnen und Schüler*) an Grundschulen 2003/2004 nach Schuljahrgang und Geburtsjahr

| Geburtsjahr a = Zusammen b = weiblich c = männlich | Schülerinnen und Schüler im ... | | | | | Primarstufe | Integrations- schülerinnen und -schüler | Schülerinnen und Schüler insgesamt | |
|---|---------------------------------|---------------|----------------|----------------|----------------|----------------|---|--|----------------|
| | Schul- kindergarten | 1. | 2. | 3. | 4. | | | | |
| | | Schuljahrgang | | | | | | | |
| 1998 | a | 29 | 558 | - | - | - | 587 | - | 587 |
| | b | 17 | 348 | - | - | - | 365 | - | 365 |
| | c | 12 | 210 | - | - | - | 222 | - | 222 |
| 1997 | a | 6 702 | 101 072 | 831 | - | - | 108 605 | 19 | 108 624 |
| | b | 2 374 | 51 706 | 463 | - | - | 54 543 | 6 | 54 549 |
| | c | 4 328 | 49 366 | 368 | - | - | 54 062 | 13 | 54 075 |
| 1996 | a | 2 422 | 92 936 | 88 325 | 942 | 16 | 184 641 | 77 | 184 718 |
| | b | 882 | 43 398 | 45 898 | 465 | 6 | 90 649 | 34 | 90 683 |
| | c | 1 540 | 49 538 | 42 427 | 477 | 10 | 93 992 | 43 | 94 035 |
| 1995 | a | 50 | 4 326 | 92 908 | 80 471 | 1 147 | 178 902 | 104 | 179 006 |
| | b | 26 | 1 756 | 43 692 | 42 033 | 563 | 88 070 | 53 | 88 123 |
| | c | 24 | 2 570 | 49 216 | 38 438 | 584 | 90 832 | 51 | 90 883 |
| 1994 | a | - | 193 | 8 639 | 93 053 | 79 568 | 181 453 | 81 | 181 534 |
| | b | - | 96 | 3 700 | 44 037 | 41 291 | 89 124 | 36 | 89 160 |
| | c | - | 97 | 4 939 | 49 016 | 38 277 | 92 329 | 45 | 92 374 |
| 1993 | a | - | 22 | 624 | 11 886 | 95 794 | 108 326 | 66 | 108 392 |
| | b | - | 13 | 282 | 5 081 | 45 616 | 50 992 | 27 | 51 019 |
| | c | - | 9 | 342 | 6 805 | 50 178 | 57 334 | 39 | 57 373 |
| 1992 | a | - | 1 | 11 | 1 014 | 13 529 | 14 555 | 25 | 14 580 |
| | b | - | 1 | 6 | 423 | 5 624 | 6 054 | 14 | 6 068 |
| | c | - | - | 5 | 591 | 7 905 | 8 501 | 11 | 8 512 |
| 1991 und früher | a | - | - | 15 | 64 | 1 118 | 1 197 | 3 | 1 200 |
| | b | - | - | 8 | 35 | 488 | 531 | - | 531 |
| | c | - | - | 7 | 29 | 630 | 666 | 3 | 669 |
| Insgesamt | a | 9 203 | 199 108 | 191 353 | 187 430 | 191 172 | 778 266 | 375 | 778 641 |
| | b | 3 299 | 97 318 | 94 049 | 92 074 | 93 588 | 380 328 | 170 | 380 498 |
| | c | 5 904 | 101 790 | 97 304 | 95 356 | 97 584 | 397 938 | 205 | 398 143 |

*) geschätzte Zahlen auf der Basis der Altersstruktur, die 1998 ermittelt wurde

2. Schülerinnen und Schüler*) an Hauptschulen 2003/2004 nach Schuljahrgang und Geburtsjahr

| Geburtsjahr a = Zusammen b = weiblich c = männlich | Schülerinnen und Schüler im ... | | | | | | Sekundar- stufe I | Integrations- schülerinnen und -schüler | Schülerinnen und Schüler insgesamt | |
|---|---------------------------------|---------------|---------------|---------------|---------------|---------------|----------------------|---|--|----------------|
| | 5. | 6. | 7. | 8. | 9. | 10. | | | | |
| | Schuljahrgang | | | | | | | | | |
| 1993 und später | a | 9 134 | 80 | 4 | – | 1 | 2 | 9 221 | 1 | 9 222 |
| | b | 4 314 | 36 | 2 | – | – | 1 | 4 353 | – | 4 353 |
| | c | 4 820 | 44 | 2 | – | 1 | 1 | 4 868 | 1 | 4 869 |
| 1992 | a | 19 262 | 9 803 | 109 | 6 | 1 | 2 | 29 183 | 11 | 29 194 |
| | b | 8 232 | 4 603 | 48 | 4 | – | 1 | 12 888 | 7 | 12 895 |
| | c | 11 030 | 5 200 | 61 | 2 | 1 | 1 | 16 295 | 4 | 16 299 |
| 1991 | a | 8 926 | 21 231 | 11 092 | 134 | 14 | 2 | 41 399 | 16 | 41 415 |
| | b | 3 577 | 8 988 | 5 167 | 62 | 7 | 2 | 17 803 | 6 | 17 809 |
| | c | 5 349 | 12 243 | 5 925 | 72 | 7 | – | 23 596 | 10 | 23 606 |
| 1990 | a | 1 271 | 11 165 | 24 767 | 10 652 | 95 | 3 | 47 953 | 16 | 47 969 |
| | b | 514 | 4 285 | 10 392 | 4 977 | 44 | – | 20 212 | 5 | 20 217 |
| | c | 757 | 6 880 | 14 375 | 5 675 | 51 | 3 | 27 741 | 11 | 27 752 |
| 1989 | a | 135 | 2 132 | 12 785 | 23 898 | 10 251 | 56 | 49 257 | 10 | 49 267 |
| | b | 65 | 762 | 5 028 | 10 182 | 4 905 | 21 | 20 963 | 7 | 20 970 |
| | c | 70 | 1 370 | 7 757 | 13 716 | 5 346 | 35 | 28 294 | 3 | 28 297 |
| 1988 | a | 51 | 252 | 3 289 | 14 599 | 25 538 | 9 469 | 53 198 | 8 | 53 206 |
| | b | 25 | 122 | 1 217 | 5 814 | 10 984 | 4 593 | 22 755 | 5 | 22 760 |
| | c | 26 | 130 | 2 072 | 8 785 | 14 554 | 4 876 | 30 443 | 3 | 30 446 |
| 1987 | a | 39 | 19 | 507 | 3 846 | 16 676 | 21 269 | 42 356 | 2 | 42 358 |
| | b | 16 | 6 | 184 | 1 411 | 6 686 | 9 439 | 17 742 | 1 | 17 743 |
| | c | 23 | 13 | 323 | 2 435 | 9 990 | 11 830 | 24 614 | 1 | 24 615 |
| 1986 | a | 17 | 3 | 18 | 381 | 3 793 | 11 709 | 15 921 | 6 | 15 927 |
| | b | 10 | 1 | 8 | 163 | 1 497 | 5 036 | 6 715 | 2 | 6 717 |
| | c | 7 | 2 | 10 | 218 | 2 296 | 6 673 | 9 206 | 4 | 9 210 |
| 1985 und früher | a | 7 | 3 | 2 | 3 | 365 | 2 298 | 2 678 | 2 | 2 680 |
| | b | 3 | 2 | 1 | 2 | 150 | 1 017 | 1 175 | 1 | 1 176 |
| | c | 4 | 1 | 1 | 1 | 215 | 1 281 | 1 503 | 1 | 1 504 |
| Insgesamt | a | 38 842 | 44 688 | 52 573 | 53 519 | 56 734 | 44 810 | 291 166 | 72 | 291 238 |
| | b | 16 756 | 18 805 | 22 047 | 22 615 | 24 273 | 20 110 | 124 606 | 34 | 124 640 |
| | c | 22 086 | 25 883 | 30 526 | 30 904 | 32 461 | 24 700 | 166 560 | 38 | 166 598 |

*) geschätzte Zahlen auf der Basis der Altersstruktur, die 1998 ermittelt wurde

3. Schülerinnen und Schüler*) an Realschulen 2003/2004 nach Schuljahrgang und Geburtsjahr

| Geburtsjahr a = Zusammen b = weiblich c = männlich | Schülerinnen und Schüler im ... | | | | | | Integrations- schülerinnen und -schüler | Schülerinnen und Schüler insgesamt |
|---|---------------------------------|---------------|---------------|---------------|---------------|---------------|---|--|
| | 5. | 6. | 7. | 8. | 9. | 10. | | |
| | Schuljahrgang | | | | | | | |
| 1993 und später | a | 24 829 | 146 | 1 | - | - | - | 24 976 |
| | b | 12 897 | 67 | - | - | - | - | 12 964 |
| | c | 11 932 | 79 | 1 | - | - | - | 12 012 |
| 1992 | a | 28 797 | 24 895 | 86 | - | - | - | 53 778 |
| | b | 13 687 | 12 999 | 46 | - | - | - | 26 732 |
| | c | 15 110 | 11 896 | 40 | - | - | - | 27 046 |
| 1991 | a | 2 535 | 30 741 | 23 124 | 49 | - | - | 56 452 |
| | b | 1 052 | 14 746 | 12 364 | 14 | - | - | 28 178 |
| | c | 1 483 | 15 995 | 10 760 | 35 | - | - | 28 274 |
| 1990 | a | 139 | 3 915 | 31 764 | 21 195 | 43 | - | 57 059 |
| | b | 66 | 1 654 | 15 659 | 11 727 | 17 | - | 29 126 |
| | c | 73 | 2 261 | 16 105 | 9 468 | 26 | - | 27 933 |
| 1989 | a | 22 | 186 | 5 792 | 29 602 | 18 374 | 51 | 54 027 |
| | b | 15 | 67 | 2 504 | 14 967 | 10 335 | 34 | 27 922 |
| | c | 7 | 119 | 3 288 | 14 635 | 8 039 | 17 | 26 105 |
| 1988 | a | - | 5 | 392 | 7 957 | 28 228 | 16 988 | 53 573 |
| | b | - | 3 | 179 | 3 538 | 14 459 | 9 532 | 27 713 |
| | c | - | 2 | 213 | 4 419 | 13 769 | 7 456 | 25 860 |
| 1987 | a | - | 1 | 15 | 776 | 9 476 | 24 923 | 35 193 |
| | b | - | - | 5 | 339 | 4 214 | 12 789 | 17 348 |
| | c | - | 1 | 10 | 437 | 5 262 | 12 134 | 17 845 |
| 1986 | a | - | - | 1 | 38 | 1 206 | 8 946 | 10 191 |
| | b | - | - | - | 22 | 473 | 4 056 | 4 551 |
| | c | - | - | 1 | 16 | 733 | 4 890 | 5 640 |
| 1985 und früher | a | - | - | - | 7 | 69 | 1 148 | 1 224 |
| | b | - | - | - | 2 | 35 | 491 | 528 |
| | c | - | - | - | 5 | 34 | 657 | 696 |
| Insgesamt | a | 56 322 | 59 889 | 61 175 | 59 624 | 57 396 | 52 056 | 346 473 |
| | b | 27 717 | 29 536 | 30 757 | 30 609 | 29 533 | 26 902 | 175 062 |
| | c | 28 605 | 30 353 | 30 418 | 29 015 | 27 863 | 25 154 | 171 411 |

*) geschätzte Zahlen auf der Basis der Altersstruktur, die 1998 ermittelt wurde

4. Schülerinnen und Schüler*) an Gesamtschulen

| Lfd. Nr. | Geburtsjahr a = Zusammen b = weiblich c = männlich | Schülerinnen und | | | | | | Schuljahrgang/ 10. |
|----------|---|------------------|--------|--------|--------|--------|--------|-----------------------|
| | | 5. | 6. | 7. | 8. | 9. | | |
| | | | | | | | | |
| 1 | 1993 und später | a | 11 722 | 61 | - | - | - | - |
| | | b | 6 135 | 29 | - | - | - | - |
| | | c | 5 587 | 32 | - | - | - | - |
| 2 | 1992 | a | 16 409 | 11 460 | 34 | - | - | - |
| | | b | 7 906 | 5 921 | 17 | - | - | - |
| | | c | 8 503 | 5 539 | 17 | - | - | - |
| 3 | 1991 | a | 3 708 | 16 529 | 11 434 | 18 | - | - |
| | | b | 1 648 | 7 835 | 5 851 | 9 | - | - |
| | | c | 2 060 | 8 694 | 5 583 | 9 | - | - |
| 4 | 1990 | a | 415 | 3 943 | 17 026 | 10 859 | 37 | - |
| | | b | 179 | 1 713 | 8 167 | 5 605 | 17 | - |
| | | c | 236 | 2 230 | 8 859 | 5 254 | 20 | - |
| 5 | 1989 | a | 28 | 281 | 3 747 | 16 619 | 10 411 | 19 |
| | | b | 11 | 125 | 1 623 | 7 898 | 5 361 | 11 |
| | | c | 17 | 156 | 2 124 | 8 721 | 5 050 | 8 |
| 6 | 1988 | a | - | 16 | 330 | 4 334 | 17 189 | 10 199 |
| | | b | - | 6 | 144 | 1 805 | 8 144 | 5 369 |
| | | c | - | 10 | 186 | 2 529 | 9 045 | 4 830 |
| 7 | 1987 | a | - | - | 22 | 375 | 5 306 | 15 625 |
| | | b | - | - | 8 | 177 | 2 241 | 7 529 |
| | | c | - | - | 14 | 198 | 3 065 | 8 096 |
| 8 | 1986 | a | - | - | - | 13 | 559 | 4 508 |
| | | b | - | - | - | 7 | 235 | 1 971 |
| | | c | - | - | - | 6 | 324 | 2 537 |
| 9 | 1985 | a | - | - | - | 1 | 26 | 458 |
| | | b | - | - | - | 1 | 12 | 203 |
| | | c | - | - | - | - | 14 | 255 |
| 10 | 1984 | a | - | - | - | - | 1 | 20 |
| | | b | - | - | - | - | 1 | 12 |
| | | c | - | - | - | - | - | 8 |
| 11 | 1983 | a | - | - | - | - | - | 1 |
| | | b | - | - | - | - | - | - |
| | | c | - | - | - | - | - | 1 |
| 12 | 1982 | a | - | - | - | - | - | - |
| | | b | - | - | - | - | - | - |
| | | c | - | - | - | - | - | - |
| 13 | 1981 | a | - | - | - | - | - | - |
| | | b | - | - | - | - | - | - |
| | | c | - | - | - | - | - | - |
| 14 | 1980 | a | - | - | - | - | - | - |
| | | b | - | - | - | - | - | - |
| | | c | - | - | - | - | - | - |
| 15 | Insgesamt | a | 32 282 | 32 290 | 32 593 | 32 219 | 33 529 | 30 830 |
| | | b | 15 879 | 15 629 | 15 810 | 15 502 | 16 011 | 15 095 |
| | | c | 16 403 | 16 661 | 16 783 | 16 717 | 17 518 | 15 735 |

*) geschätzte Zahlen auf der Basis der Altersstruktur, die 1998 ermittelt wurde

2003/2004 nach Schuljahrgang und Geburtsjahr

| Schüler im (in der) ... | | | | | Integrations- schülerinnen und -schüler | Schülerinnen und Schüler insgesamt | Lfd. Nr. |
|-------------------------|---------------|---------------|--------------|------------------|---|--|-------------|
| Schulstufe | 11. | 12. | 13. | Sekundarstufe II | | | |
| 11 783 | - | - | - | - | 1 | 11 784 | 1 |
| 6 164 | - | - | - | - | 1 | 6 165 | |
| 5 619 | - | - | - | - | - | 5 619 | |
| 27 903 | - | - | - | - | 10 | 27 913 | 2 |
| 13 844 | - | - | - | - | 7 | 13 851 | |
| 14 059 | - | - | - | - | 3 | 14 062 | |
| 31 689 | - | - | - | - | 15 | 31 704 | 3 |
| 15 343 | - | - | - | - | 10 | 15 353 | |
| 16 346 | - | - | - | - | 5 | 16 351 | |
| 32 280 | - | 1 | - | 1 | 13 | 32 294 | 4 |
| 15 681 | - | - | - | - | 8 | 15 689 | |
| 16 599 | - | 1 | - | 1 | 5 | 16 605 | |
| 31 105 | 1 | 1 | - | 2 | 21 | 31 128 | 5 |
| 15 029 | 1 | 1 | - | 2 | 11 | 15 042 | |
| 16 076 | - | - | - | - | 10 | 16 086 | |
| 32 068 | 27 | - | - | 27 | 23 | 32 118 | 6 |
| 15 468 | 11 | - | - | 11 | 12 | 15 491 | |
| 16 600 | 16 | - | - | 16 | 11 | 16 627 | |
| 21 328 | 4 474 | 25 | - | 4 499 | 18 | 25 845 | 7 |
| 9 955 | 2 567 | 14 | - | 2 581 | 12 | 12 548 | |
| 11 373 | 1 907 | 11 | - | 1 918 | 6 | 13 297 | |
| 5 080 | 6 232 | 3 366 | 10 | 9 608 | 9 | 14 697 | 8 |
| 2 213 | 3 325 | 1 891 | 8 | 5 224 | 5 | 7 442 | |
| 2 867 | 2 907 | 1 475 | 2 | 4 384 | 4 | 7 255 | |
| 485 | 2 265 | 4 742 | 2 739 | 9 746 | 3 | 10 234 | 9 |
| 216 | 1 070 | 2 568 | 1 618 | 5 256 | 2 | 5 474 | |
| 269 | 1 195 | 2 174 | 1 121 | 4 490 | 1 | 4 760 | |
| 21 | 426 | 2 011 | 3 935 | 6 372 | 1 | 6 394 | 10 |
| 13 | 199 | 957 | 2 135 | 3 291 | - | 3 304 | |
| 8 | 227 | 1 054 | 1 800 | 3 081 | 1 | 3 090 | |
| 1 | 46 | 383 | 1 576 | 2 005 | - | 2 006 | 11 |
| - | 23 | 174 | 739 | 936 | - | 936 | |
| 1 | 23 | 209 | 837 | 1 069 | - | 1 070 | |
| - | 2 | 44 | 340 | 386 | - | 386 | 12 |
| - | 1 | 17 | 138 | 156 | - | 156 | |
| - | 1 | 27 | 202 | 230 | - | 230 | |
| - | - | 1 | 36 | 37 | - | 37 | 13 |
| - | - | 1 | 17 | 18 | - | 18 | |
| - | - | - | 19 | 19 | - | 19 | |
| - | - | - | - | - | - | - | 14 |
| - | - | - | - | - | - | - | |
| - | - | - | - | - | - | - | |
| 193 743 | 13 473 | 10 574 | 8 636 | 32 683 | 114 | 226 540 | 15 |
| 93 926 | 7 197 | 5 623 | 4 655 | 17 475 | 68 | 111 469 | |
| 99 817 | 6 276 | 4 951 | 3 981 | 15 208 | 46 | 115 071 | |

5. Schülerinnen und Schüler*) an Gymnasien

| Lfd. Nr. | Geburtsjahr a = Zusammen b = weiblich c = männlich | Schülerinnen und | | | | | | |
|----------|---|------------------|--------|--------|--------|--------|--------|--------|
| | | Schuljahrgang/ | | | | | | |
| | | 5. | 6. | 7. | 8. | 9. | 10. | |
| 1 | 1993 und später | a | 34 633 | 587 | 11 | 1 | - | - |
| | | b | 18 887 | 266 | 7 | 1 | - | - |
| | | c | 15 746 | 321 | 4 | - | - | - |
| 2 | 1992 | a | 32 911 | 33 136 | 525 | 16 | - | - |
| | | b | 16 712 | 18 037 | 233 | 8 | - | - |
| | | c | 16 199 | 15 099 | 292 | 8 | - | - |
| 3 | 1991 | a | 634 | 34 663 | 29 937 | 496 | 7 | 2 |
| | | b | 279 | 17 794 | 16 738 | 228 | 2 | 1 |
| | | c | 355 | 16 869 | 13 199 | 268 | 5 | 1 |
| 4 | 1990 | a | 47 | 1 215 | 35 206 | 27 307 | 405 | 8 |
| | | b | 20 | 500 | 18 438 | 15 146 | 179 | 4 |
| | | c | 27 | 715 | 16 768 | 12 161 | 226 | 4 |
| 5 | 1989 | a | 10 | 50 | 2 481 | 32 233 | 24 400 | 378 |
| | | b | 7 | 28 | 1 055 | 16 981 | 14 007 | 183 |
| | | c | 3 | 22 | 1 426 | 15 252 | 10 393 | 195 |
| 6 | 1988 | a | - | 1 | 129 | 3 966 | 31 020 | 22 937 |
| | | b | - | - | 59 | 1 730 | 16 460 | 13 253 |
| | | c | - | 1 | 70 | 2 236 | 14 560 | 9 684 |
| 7 | 1987 | a | - | - | 14 | 292 | 4 968 | 28 422 |
| | | b | - | - | 7 | 137 | 2 263 | 15 310 |
| | | c | - | - | 7 | 155 | 2 705 | 13 112 |
| 8 | 1986 | a | - | - | - | 9 | 495 | 5 411 |
| | | b | - | - | - | 3 | 224 | 2 460 |
| | | c | - | - | - | 6 | 271 | 2 951 |
| 9 | 1985 | a | - | - | - | 1 | 26 | 658 |
| | | b | - | - | - | - | 10 | 292 |
| | | c | - | - | - | 1 | 16 | 366 |
| 10 | 1984 | a | - | - | - | - | 1 | 43 |
| | | b | - | - | - | - | 1 | 31 |
| | | c | - | - | - | - | - | 12 |
| 11 | 1983 | a | - | - | - | - | - | - |
| | | b | - | - | - | - | - | - |
| | | c | - | - | - | - | - | - |
| 12 | 1982 | a | - | - | - | - | - | - |
| | | b | - | - | - | - | - | - |
| | | c | - | - | - | - | - | - |
| 13 | 1981 | a | - | - | - | - | - | - |
| | | b | - | - | - | - | - | - |
| | | c | - | - | - | - | - | - |
| 14 | 1980 | a | - | - | - | - | - | - |
| | | b | - | - | - | - | - | - |
| | | c | - | - | - | - | - | - |
| 15 | Insgesamt | a | 68 235 | 69 652 | 68 303 | 64 321 | 61 322 | 57 859 |
| | | b | 35 905 | 36 625 | 36 537 | 34 234 | 33 146 | 31 534 |
| | | c | 32 330 | 33 027 | 31 766 | 30 087 | 28 176 | 26 325 |

*) geschätzte Zahlen auf der Basis der Altersstruktur, die 1998 ermittelt wurde

2003/2004 nach Schuljahrgang und Geburtsjahr

| Schüler im (in der) ... | | | | | Integrations- schülerinnen und -schüler | Schülerinnen und Schüler insgesamt | Lfd. Nr. |
|-------------------------|---------------|---------------|---------------|------------------|---|--|-------------|
| Schulstufe | | | | | | | |
| Sekundarstufe I | 11. | 12. | 13. | Sekundarstufe II | | | |
| 35 232 | - | - | - | - | 1 | 35 233 | 1 |
| 19 161 | - | - | - | - | 1 | 19 162 | |
| 16 071 | - | - | - | - | - | 16 071 | |
| 66 588 | - | - | - | - | - | 66 588 | 2 |
| 34 990 | - | - | - | - | - | 34 990 | |
| 31 598 | - | - | - | - | - | 31 598 | |
| 65 739 | - | - | - | - | 1 | 65 740 | 3 |
| 35 042 | - | - | - | - | - | 35 042 | |
| 30 697 | - | - | - | - | 1 | 30 698 | |
| 64 188 | - | - | - | - | 3 | 64 191 | 4 |
| 34 287 | - | - | - | - | 2 | 34 289 | |
| 29 901 | - | - | - | - | 1 | 29 902 | |
| 59 552 | 7 | - | - | 7 | 1 | 59 560 | 5 |
| 32 261 | - | - | - | - | 1 | 32 262 | |
| 27 291 | 7 | - | - | 7 | - | 27 298 | |
| 58 053 | 389 | 17 | - | 406 | 2 | 58 461 | 6 |
| 31 502 | 205 | 10 | - | 215 | - | 31 717 | |
| 26 551 | 184 | 7 | - | 191 | 2 | 26 744 | |
| 33 696 | 22 655 | 435 | 7 | 23 097 | 1 | 56 794 | 7 |
| 17 717 | 13 269 | 265 | 3 | 13 537 | - | 31 254 | |
| 15 979 | 9 386 | 170 | 4 | 9 560 | 1 | 25 540 | |
| 5 915 | 28 225 | 20 835 | 353 | 49 413 | - | 55 328 | 8 |
| 2 687 | 15 516 | 12 341 | 211 | 28 068 | - | 30 755 | |
| 3 228 | 12 709 | 8 494 | 142 | 21 345 | - | 24 573 | |
| 685 | 5 381 | 24 987 | 18 601 | 48 969 | - | 49 654 | 9 |
| 302 | 2 458 | 13 944 | 11 114 | 27 516 | - | 27 818 | |
| 383 | 2 923 | 11 043 | 7 487 | 21 453 | - | 21 836 | |
| 44 | 857 | 5 103 | 23 371 | 29 331 | - | 29 375 | 10 |
| 32 | 361 | 2 411 | 12 822 | 15 594 | - | 15 626 | |
| 12 | 496 | 2 692 | 10 549 | 13 737 | - | 13 749 | |
| - | 84 | 669 | 4 984 | 5 737 | - | 5 737 | 11 |
| - | 44 | 273 | 2 242 | 2 559 | - | 2 559 | |
| - | 40 | 396 | 2 742 | 3 178 | - | 3 178 | |
| - | 9 | 81 | 685 | 775 | - | 775 | 12 |
| - | 5 | 47 | 269 | 321 | - | 321 | |
| - | 4 | 34 | 416 | 454 | - | 454 | |
| - | 2 | 5 | 61 | 68 | - | 68 | 13 |
| - | 1 | 5 | 29 | 35 | - | 35 | |
| - | 1 | - | 32 | 33 | - | 33 | |
| - | 1 | 3 | 5 | 9 | - | 9 | 14 |
| - | - | 3 | 4 | 7 | - | 7 | |
| - | 1 | - | 1 | 2 | - | 2 | |
| 389 692 | 57 610 | 52 135 | 48 067 | 157 812 | 9 | 547 513 | 15 |
| 207 981 | 31 859 | 29 299 | 26 694 | 87 852 | 4 | 295 837 | |
| 181 711 | 25 751 | 22 836 | 21 373 | 69 960 | 5 | 251 676 | |

6. Allgemein bildende Schulen 1990/91

| Lfd. Nr. | Schulform | Basisdaten | | | | | |
|----------|---|--------------|--------------|--------------|--------------|--------------|--------------|
| | | 1990/91 | 1991/92 | 1992/93 | 1993/94 | 1994/95 | 1995/96 |
| 1 | Grundschulen | 3 391 | 3 392 | 3 395 | 3 401 | 3 411 | 3 424 |
| 2 | Hauptschulen | 971 | 909 | 872 | 837 | 809 | 781 |
| 3 | Volksschulen | 3 | 3 | 3 | 3 | 3 | 3 |
| 4 | Realschulen | 527 | 521 | 517 | 514 | 516 | 514 |
| 5 | Gesamtschulen | 157 | 171 | 182 | 188 | 192 | 198 |
| 6 | Gymnasien | 624 | 625 | 623 | 624 | 623 | 623 |
| 7 | Freie Waldorfschulen | 34 | 37 | 40 | 40 | 41 | 43 |
| 8 | Sonderschulen im Bereich G/H | 713 | 716 | 717 | 712 | 706 | 708 |
| 9 | Sonderschulen im Bereich R/Gy | 2 | 2 | 2 | 2 | 2 | 2 |
| 10 | Schulen der allgemeinen Ausbildung zusammen | 6 422 | 6 376 | 6 351 | 6 321 | 6 303 | 6 296 |
| 11 | Abendrealschulen | 25 | 25 | 25 | 25 | 22 | 22 |
| 12 | Abendgymnasien | 18 | 19 | 19 | 18 | 18 | 18 |
| 13 | Kollegs | 16 | 16 | 16 | 16 | 16 | 16 |
| 14 | Weiterbildungskollegs | 59 | 60 | 60 | 59 | 56 | 56 |
| 15 | Allgemein bildende Schulen insgesamt | 6 481 | 6 436 | 6 411 | 6 380 | 6 359 | 6 352 |

7. Indikatoren zur Versorgung der Schulen

| Lfd. Nr. | Schulform | Basisdaten | | | | | | | | |
|----------|---|-------------------------|----------------------|---------------------|-------------------------------|----------------------|---------------|------------------------------------|----------------------|-----------------------|
| | | Lehrerdaten | | | | | | | wöchentlich erteilte | |
| | | Lehrer/-innen insgesamt | | | darunter aktive Lehrer/-innen | | | | Anzahl | vollzeitbeschäftigten |
| | | Anzahl | und zwar | | Anzahl | und zwar | | | | |
| | | | hauptamtlich und BAT | vollzeitbeschäftigt | | hauptamtlich und BAT | Anzahl | darunter „echte“ ¹⁾ VZL | | |
| 1 | 2 | 3 | 4 | 5 | 6 | 7 | 8 | 9 | | |
| 1 | Grundschulen | 42 815 | 40 612 | 21 441 | 42 041 | 39 849 | 21 016 | 7 391 | 874 965,0 | 500 454,0 |
| 2 | Hauptschulen | 21 017 | 20 642 | 14 679 | 20 684 | 20 309 | 14 446 | 3 259 | 450 732,0 | 344 787,0 |
| 3 | Volksschulen | 58 | 58 | 36 | 58 | 58 | 36 | 8 | 1 248,0 | 867,0 |
| 4 | Realschulen | 19 427 | 18 872 | 11 723 | 19 165 | 18 613 | 11 574 | 3 295 | 408 574,0 | 283 463,0 |
| 5 | Gesamtschulen | 17 194 | 16 542 | 11 477 | 16 954 | 16 306 | 11 312 | 1 229 | 327 398,0 | 244 636,0 |
| 6 | Gymnasien | 35 756 | 33 044 | 22 677 | 35 434 | 32 726 | 22 450 | 3 124 | 668 063,0 | 487 361,0 |
| 7 | Freie Waldorfschulen | 1 612 | 1 554 | 623 | 1 605 | 1 547 | 618 | 242 | 30 256,0 | 15 144,0 |
| 8 | Sonderschulen G/H | 18 170 | 17 098 | 11 790 | 17 794 | 16 727 | 11 522 | 1 488 | 346 717,0 | 253 522,0 |
| 9 | Sonderschulen R/Gy | 103 | 100 | 67 | 100 | 97 | 65 | 5 | 1 796,0 | 1 272,0 |
| 10 | Weiterbildungskollegs | 1 517 | 1 486 | 1 096 | 1 492 | 1 461 | 1 076 | 261 | 26 072,0 | 20 519,0 |
| 11 | Allgemein bildende Schulen insgesamt | 157 669 | 150 008 | 95 609 | 155 327 | 147 693 | 94 115 | 20 302 | 3 135 821,0 | 2 152 025,0 |

1) „echte“ Vollzeitlehrerinnen und Lehrer: Vollzeitlehrerinnen und Lehrer mit erteilten Wochenstunden \geq wöchentlichem Pflichtstundensoll – 5) Berechnung auf der Basis von 22,0 Wochenstunden – 6) Berechnung auf der Basis von 25,5 Wochenstunden.

– 2003/2004 nach Schulformen

| Schulen im Schuljahr | | | | | | | | Lfd. Nr. |
|----------------------|--------------|--------------|--------------|--------------|--------------|--------------|--------------|-------------|
| 1996/97 | 1997/98 | 1998/99 | 1999/00 | 2000/01 | 2001/02 | 2002/03 | 2003/04 | |
| 3 435 | 3 446 | 3 451 | 3 461 | 3 464 | 3 470 | 3 462 | 3 458 | 1 |
| 770 | 757 | 750 | 746 | 742 | 741 | 738 | 735 | 2 |
| 2 | 2 | 2 | 2 | 2 | 2 | 2 | 2 | 3 |
| 516 | 517 | 524 | 532 | 535 | 545 | 550 | 554 | 4 |
| 203 | 209 | 215 | 215 | 215 | 216 | 216 | 217 | 5 |
| 621 | 620 | 621 | 624 | 627 | 628 | 627 | 628 | 6 |
| 43 | 43 | 43 | 45 | 48 | 48 | 48 | 48 | 7 |
| 705 | 701 | 699 | 700 | 702 | 703 | 705 | 705 | 8 |
| 2 | 2 | 2 | 2 | 2 | 2 | 2 | 2 | 9 |
| 6 297 | 6 297 | 6 307 | 6 327 | 6 337 | 6 355 | 6 350 | 6 349 | 10 |
| 23 | 23 | 23 | 23 | 23 | – | – | – | 11 |
| 18 | 17 | 17 | 16 | 16 | – | – | – | 12 |
| 16 | 17 | 16 | 16 | 16 | – | – | – | 13 |
| 57 | 57 | 56 | 55 | 55 | 55 | 55 | 55 | 14 |
| 6 354 | 6 354 | 6 363 | 6 382 | 6 392 | 6 410 | 6 405 | 6 404 | 15 |

mit Lehrerinnen und Lehrern 2003/2004

| Unterrichtsstunden | | Schüler/-innen | | wöchentl. Pflichtstundensoll | | Kennziffer | | | | | Lfd. Nr. |
|-----------------------|-------------------------------------|------------------|---------------|------------------------------|-------------|--|-------------|-------------------|---------------------------|---------------------------|-------------|
| | | | | | | durchschnittlich erteilte Wochenstunden je | | Schüler/-innen je | | | |
| und zwar von | | Lehrer(n)/-innen | Lehrer/-innen | Lehrer/-in insgesamt | Lehrer/-in | Lehrer/-in | Lehrer/-in | Lehrer/-in | KMK-Version ²⁾ | LDS-Version ³⁾ | |
| teilzeitbeschäftigten | teilzeit/stundenweise beschäftigten | | | | | | | | | | |
| 10 | 11 | 12 | 13 | 14 | 15 | 16 | 17 | 18 | 19 | 20 | |
| 357 737,0 | 142 717,0 | 778 641 | 28,0 | 23,3 | 23,8 | 18,2 | 19,2 | 19,5 | 29,8 | 28,8 | 1 |
| 103 043,0 | 241 744,0 | 291 238 | 28,0 | 23,5 | 23,9 | 13,9 | 14,1 | 14,3 | 12,6 | 11,9 | 2 |
| 381,0 | 486,0 | 872 | 28,0 | 24,1 | 24,1 | 15,0 | 15,0 | 15,0 | 16,5 | 15,6 | 3 |
| 120 965,0 | 162 498,0 | 346 473 | 28,0 | 24,2 | 24,5 | 17,8 | 18,4 | 18,6 | 19,9 | 19,0 | 4 |
| 78 017,0 | 166 619,0 | 226 540 | 25,5 | 21,3 | 21,6 | 13,2 | 13,7 | 13,9 | 12,7 | 11,9 | 5 |
| 161 472,0 | 325 889,0 | 547 513 | 25,5 | 21,5 | 21,7 | 15,3 | 16,6 | 16,7 | 15,5 | 14,6 | 6 |
| 14 881,0 | 263,0 | 17 480 | 24,5 / 26,5 | 24,3 | 24,5 | 10,8 | 11,2 | 11,3 | 27,8 ⁴⁾ | 27,8 | 7 |
| 84 900,0 | 168 622,0 | 103 779 | 27,5 | 21,5 | 22,0 | 5,7 | 6,1 | 6,2 | 5,9 | 5,4 | 8 |
| 498,0 | 774,0 | 514 | 27,5 | 19,0 | 19,6 | 5,0 | 5,1 | 5,3 | 5,5 | 4,9 | 9 |
| 5 357,0 | 15 162,0 | 26 068 | 22,0 / 25,0 | 18,7 | 19,1 | 17,2 | 17,5 | 17,8 | 14,8 ⁵⁾ | 13,9 | 10 |
| 927 251,0 | 1 224 774,0 | 2 339 118 | x | 22,5 | 22,9 | 14,8 | 15,6 | 15,8 | 16,5⁶⁾ | 15,8 | 11 |

2) Sp. 19 = Sp. 12 : (Sp. 6 + (Sp. 11 : Sp. 13)) – 3) Sp. 20 = Sp. 12 : (Sp. 6 + (Sp. 11 : Sp. 15)) – 4) Berechnung auf der Basis von 24,5 Wochenstunden –

8. Schülerdaten Primarstufe 2003/2004

| Schulform | Schüler/-innen | | | | | | | |
|---|-----------------|-------------------------------|----------------|--------------|------------------------|----------------|--------------|--|
| | insgesamt | in % der Primarschüler/-innen | weiblich | | | ausländisch | | |
| | | | Anzahl | in % | | Anzahl | in % | |
| | | | | von Spalte 1 | der Primarschülerinnen | | von Spalte 1 | der ausländischen Primarschüler/-innen |
| 1 | 2 | 3 | 4 | 5 | 6 | 7 | 8 | |
| Grundschulen | 778 641 | 99,3 | 380 498 | 48,9 | 99,3 | 122 042 | 15,7 | 99,9 |
| darunter | | | | | | | | |
| Schulkindergarten | 9 203 | 1,2 | 3 299 | 35,8 | 0,9 | 2 732 | 29,7 | 2,2 |
| Grundstufe ¹⁾ | 769 438 | 98,1 | 377 199 | 49,0 | 98,4 | 119 310 | 15,5 | 97,7 |
| Volksschulen | 286 | 0 | 150 | 52,4 | 0 | 4 | 1,4 | 0 |
| Freie Waldorfschulen ²⁾ | 5 056 | 0,6 | 2 573 | 50,9 | 0,7 | 63 | 1,2 | 0,1 |
| Primarstufe | 783 983 | 100 | 383 221 | 48,9 | 100 | 122 109 | 15,6 | 100 |
| Veränderungen³⁾ gegenüber 2002/03 | | | | | | | | |
| Primarstufe | -3 949 | x | -1 717 | +0,1 | x | -1 769 | +0,1 | x |
| Veränderungen³⁾ gegenüber 1985/86 | | | | | | | | |
| Primarstufe | +148 589 | x | +73 683 | +0,2 | x | +28 640 | +0,9 | x |

1) einschließlich geistig Behinderten in Integrationsklassen – 2) ohne Schülerinnen und Schüler im angegliederten Sonderschulbereich – 3) Bei den Veränderungsraten in den Prozentspalten handelt es sich um Prozentpunkte.

Einschulungen 2003/2004

9. Einschulun

| Lfd. Nr. | Art der Einschulung | Grundschule/Volksschule | | | | | Schulkindergarten | | | |
|----------|--------------------------|-------------------------|----------------|-------------------------|---------------|-------------------------|-------------------|---------------|-------------------------|-----------------------------|
| | | zu- sammen | weiblich | | ausländisch | | zu- sammen | weiblich | | auslän Anzahl |
| | | | Anzahl | in % von Spalte 1 | Anzahl | in % von Spalte 1 | | Anzahl | in % von Spalte 6 | |
| | | 1 | 2 | 3 | 4 | 5 | 6 | 7 | 8 | 9 |
| 1 | Regeleinschulungen | 181 938 | 87 840 | 48,3 | 28 326 | 15,6 | 8 044 | 2 899 | 36,0 | 2 400 |
| 2 | Vorzeitige Einschulungen | 13 713 | 7 993 | 58,3 | 1 230 | 9,0 | 217 | 74 | 34,1 | 59 |
| 3 | Verspätete Einschulungen | 541 | 225 | 41,6 | 111 | 20,5 | 48 | 18 | 37,5 | 30 |
| 4 | Sonstige | 153 | 63 | 41,2 | 47 | 30,7 | - | - | - | - |
| 5 | Insgesamt | 196 345 | 96 121 | 49,0 | 29 714 | 15,1 | 8 309 | 2 991 | 36,0 | 2 489 |
| | | | | | | | | | | Veränderungen ¹⁾ |
| 6 | Insgesamt | +7 731 | +3 904 | +0,1 | +1 085 | -0,3 | -2 385 | - 870 | -0,9 | - 690 |
| | | | | | | | | | | Veränderungen ¹⁾ |
| 7 | Insgesamt | +43 307 | +21 413 | +0,2 | x | x | -3 832 | -1 989 | -5,0 | x |

1) Bei den Veränderungsdaten in den Prozentspalten handelt es sich um Prozentpunkte.

10. Lehrerdaten Pri

| Lfd. Nr. | Schulform | Lehrer/-innen insgesamt | Da | | | | | |
|----------|------------------------------------|----------------------------|-------------------------------------|----------------------|---------------|----------------------|---------------|-----------------------------|
| | | | hauptamtliche und BAT-Lehrer/-innen | | | | | |
| | | | zusammen | in % von Spalte 1 | weiblich | | aktiv | |
| | | | | | Anzahl | in % von Spalte 2 | Anzahl | in % von Spalte 2 |
| 1 | 2 | 3 | 4 | 5 | 6 | 7 | | |
| 1 | Grundschulen | 42 815 | 40 612 | 94,9 | 35 916 | 88,4 | 39 849 | 98,1 |
| | darunter | | | | | | | |
| 2 | Schulkindergarten ¹⁾ | 741 | 741 | 100,0 | 717 | 96,8 | 727 | 98,1 |
| 3 | Volksschulen | 16 | 16 | 100,0 | 15 | 93,8 | 16 | 100,0 |
| 4 | Freie Waldorfschulen ²⁾ | 268 | 260 | 97,0 | 191 | 73,5 | 260 | 100,0 |
| 5 | Primarstufe | 43 099 | 40 888 | 94,9 | 36 122 | 88,3 | 40 125 | 98,1 |
| | | | | | | | | Veränderungen ³⁾ |
| 6 | Primarstufe | -1 680 | - 444 | +2,6 | - 177 | +0,5 | - 297 | +0,3 |
| | | | | | | | | Veränderungen ³⁾ |
| 7 | Primarstufe | +6 495 | +4 858 | -3,5 | +6 706 | +6,7 | . | . |

1) nur solche Lehrerinnen und Lehrer, die mit überwiegenderem Stundenanteil im Schulkindergarten unterrichten – 2) ohne angegliederten Sonderschulbereich – 3) Bei oder Nicht-BAT-Lehrkräften erteilten Stunden mittels der durchschnittlichen Wochenstunden je "aktiver" Vollzeit beschäftigter Lehrkraft; Einzelheiten siehe Be

gen 2003/2004

| Einschulungen in die/den | | | | | | | | | | | | Lfd. Nr. |
|---|---------------|------------|--------------------------|-------------|--------------------------|---|---------------|--------------------------|---------------|--------------------------|----------|-------------|
| freie Waldorfschule (ohne Sonderschule) | | | | | | allgemein bildenden Bereich (ohne Sonderschule) | | | | | | |
| disch in % von Spalte 6 | zu- sammen | weiblich | | ausländisch | | zu- sammen | weiblich | | ausländisch | | | |
| | | Anzahl | in % von Spalte 11 | Anzahl | in % von Spalte 11 | | Anzahl | in % von Spalte 16 | Anzahl | in % von Spalte 16 | | |
| 10 | 11 | 12 | 13 | 14 | 15 | 16 | 17 | 18 | 19 | 20 | | |
| 29,8 | 1 069 | 514 | 48,1 | 14 | 1,3 | 183 007 | 88 354 | 48,3 | 28 340 | 15,5 | 1 | |
| 27,2 | 136 | 71 | 52,2 | 1 | 0,7 | 13 849 | 8 064 | 58,2 | 1 231 | 8,9 | 2 | |
| 62,5 | 13 | 6 | 46,2 | - | - | 554 | 231 | 41,7 | 111 | 20,0 | 3 | |
| - | - | - | - | - | - | 153 | 63 | 41,2 | 47 | 30,7 | 4 | |
| 30,0 | 1 218 | 591 | 48,5 | 15 | 1,2 | 197 563 | 96 712 | 49,0 | 29 729 | 15,0 | 5 | |
| gegenüber 2002/03 | | | | | | | | | | | | |
| +0,4 | + 50 | - 6 | -2,4 | - 1 | +0,2 | +7 781 | +3 898 | +0,1 | +1 084 | -0,3 | 6 | |
| gegenüber 1985/86 | | | | | | | | | | | | |
| x | + 517 | + 265 | +2,0 | x | x | +43 824 | +21 678 | +0,2 | x | x | 7 | |

marstufe 2003/2004

| von | | | | | | Schüler/-innen je | | Lfd. Nr. |
|--------------------------|----------------------|--------------|----------------------|---|-----------------------|---|---|-------------|
| vollzeitbeschäftigt | | | | nebenamtliche/nebenberufliche/Nicht-BAT-Lehrer/-innen | | hauptamtliche(n)r und BAT- Lehrer/-in | Vollzeit- lehrer- einheit ⁴⁾ | |
| Anzahl | in % von Spalte 2 | zusammen | in % von Spalte 1 | aktiv | | | | |
| | | | | Anzahl | in % von Spalte 10 | | | |
| 8 | 9 | 10 | 11 | 12 | 13 | 14 | 15 | |
| 21 441 | 52,8 | 2 203 | 5,1 | 2 192 | 99,5 | 19,2 | 21,2 | 1 |
| 490 | 66,1 | - | - | - | - | 12,4 | 13,4 | 2 |
| 6 | 37,5 | - | - | - | - | 17,9 | 22,0 | 3 |
| 89 | 34,2 | 8 | 3,0 | 8 | 100,0 | 19,4 | 24,0 | 4 |
| 21 536 | 52,7 | 2 211 | 5,1 | 2 200 | 99,5 | 19,2 | 21,2 | 5 |
| gegenüber 2002/03 | | | | | | | | |
| + 96 | +0,8 | -1 236 | -2,6 | -1 230 | - | +0,1 | +0,2 | 6 |
| gegenüber 1985/86 | | | | | | | | |
| - 747 | -9,1 | +1 637 | +3,5 | . | . | +1,6 | . | 7 |

den Veränderungen in den Prozentspalten handelt es sich um Prozentpunkte. – 4) Umrechnung der von teilzeit- und nebenamtlich/nebenberuflich beschäftigten
griffsdefinitionen Seite 7

11. Unterrichtsdaten Primarstufe 2003/2004

| Schulform | Erteilte wöchentliche Unterrichtsstunden | | | | | | | | | |
|------------------------------------|--|----------------------|-------------------|---------------|--------------------------|---------------------------------------|-------------------|---------------|--------------------------|-----------------------|
| | insgesamt | davon | | | | | | | | je 100 Schüler/-innen |
| | | hauptamtlich und BAT | | | | nebenamtlich/nebenberuflich/Nicht-BAT | | | | |
| | | Anzahl | in % von Spalte 1 | je Lehrer/-in | je aktive(n)r Lehrer/-in | Anzahl | in % von Spalte 1 | je Lehrer/-in | je aktive(n)r Lehrer/-in | |
| 1 | 2 | 3 | 4 | 5 | 6 | 7 | 8 | 9 | 10 | |
| Grundschulen | 874 965,0 | 858 191,0 | 98,1 | 21,1 | 21,5 | 16 774,0 | 1,9 | 7,6 | 7,7 | 112,4 |
| darunter | | | | | | | | | | |
| Schulkindergarten | 17 427,0 | 17 425,0 | 100,0 | 23,5 | 24,0 | 2,0 | 0 | - | - | 189,4 |
| Volksschulen | 349,0 | 349,0 | 100,0 | 21,8 | 21,8 | - | - | - | - | 122,0 |
| Freie Waldorfschulen ¹⁾ | 5 152,0 | 5 119,0 | 99,4 | 19,7 | 19,7 | 33,0 | 0,6 | 4,1 | 4,1 | 101,9 |
| Primarstufe | 880 466,0 | 863 659,0 | 98,1 | 21,1 | 21,5 | 16 807,0 | 1,9 | 7,6 | 7,6 | 112,3 |

Veränderungen²⁾ gegenüber 2002/03

| | | | | | | | | | | |
|--------------------|------------------|-----------------|-------------|----------|----------|-----------------|-------------|-------------|-------------|-------------|
| Primarstufe | -14 915,0 | -6 587,0 | +0,9 | - | - | -8 328,0 | -0,9 | +0,3 | +0,3 | -1,3 |
|--------------------|------------------|-----------------|-------------|----------|----------|-----------------|-------------|-------------|-------------|-------------|

Veränderungen²⁾ gegenüber 1985/86

| | | | | | | | | | | |
|--------------------|------------------|------------------|-------------|-------------|----------|------------------|-------------|-------------|----------|--------------|
| Primarstufe | +85 320,0 | +71 463,0 | -1,5 | -0,9 | . | +13 857,0 | +1,5 | +2,5 | . | -12,8 |
|--------------------|------------------|------------------|-------------|-------------|----------|------------------|-------------|-------------|----------|--------------|

1) ohne angegliederten Sonderschulbereich – 2) Bei den Veränderungsraten in den Prozenspalten handelt es sich um Prozentpunkte

12. Schülerdaten Sekundarstufe I 2003/2004

| Schulform | Schüler/-innen | | | | | | | |
|------------------------------------|------------------|---|----------------|--------------|----------------------|----------------|--------------|--------------------------------------|
| | insgesamt | in % der Sekundarstufe I-Schüler/-innen | weiblich | | | ausländisch | | |
| | | | Anzahl | in % | | Anzahl | in % | |
| | | | | von Spalte 1 | der S I-Schülerinnen | | von Spalte 1 | der ausländischen S I-Schüler/-innen |
| 1 | 2 | 3 | 4 | 5 | 6 | 7 | 8 | |
| Hauptschulen ¹⁾ | 291 238 | 23,7 | 124 640 | 42,8 | 20,6 | 64 025 | 22,0 | 43,7 |
| Volksschulen | 586 | 0 | 279 | 47,6 | 0 | 43 | 7,3 | 0 |
| Realschulen | 346 473 | 28,2 | 175 062 | 50,5 | 28,9 | 30 685 | 8,9 | 21,0 |
| Gesamtschulen ¹⁾ | 193 857 | 15,8 | 93 994 | 48,5 | 15,5 | 33 068 | 17,1 | 22,6 |
| Gymnasien | 389 701 | 31,7 | 207 985 | 53,4 | 34,3 | 18 469 | 4,7 | 12,6 |
| Freie Waldorfschulen ²⁾ | 7 618 | 0,6 | 3 950 | 51,9 | 0,7 | 121 | 1,6 | 0,1 |
| Sekundarstufe I | 1 229 473 | 100 | 605 910 | 49,3 | 100 | 146 411 | 11,9 | 100 |

Veränderungen³⁾ gegenüber 2002/03

| | | | | | | | | |
|------------------------|---------------|----------|---------------|-------------|----------|---------------|-------------|----------|
| Sekundarstufe I | +8 110 | x | +4 630 | +0,1 | x | +1 761 | +0,1 | x |
|------------------------|---------------|----------|---------------|-------------|----------|---------------|-------------|----------|

Veränderungen³⁾ gegenüber 1985/86

| | | | | | | | | |
|------------------------|-----------------|----------|----------------|-------------|----------|----------------|-------------|----------|
| Sekundarstufe I | +117 206 | x | +60 081 | +0,2 | x | +31 242 | +1,5 | x |
|------------------------|-----------------|----------|----------------|-------------|----------|----------------|-------------|----------|

1) einschließlich geistig Behinderten in Integrationsklassen – 2) ohne Schülerinnen und Schüler im angegliederten Sonderschulbereich – 3) Bei den Veränderungsraten in den Prozenspalten handelt es sich um Prozentpunkte.

13. Abgängerinnen und Abgänger aus der Sekun

| Lfd. Nr. | Schulform | Schulabgänger/-innen | | | | | Abgänger/-innen ohne Abschluss | | | Abgänger/-innen | |
|----------|------------------------------------|----------------------|--------------------|-------------------|---------------|-------------------|--------------------------------|---------------|---------------|-----------------------------------|---------------|
| | | insgesamt | Schulabgängerinnen | | ausländisch | | zusammen | Abgängerinnen | ausländisch | zusammen | |
| | | | Anzahl | in % von Spalte 1 | Anzahl | in % von Spalte 1 | | | | zusammen | Abgängerinnen |
| 1 | 2 | 3 | 4 | 5 | 6 | 7 | 8 | 9 | 10 | | |
| 1 | Hauptschulen | 50 534 | 21 859 | 43,3 | 10 020 | 19,8 | 5 623 | 2 096 | 1 527 | 4 863 | 1 937 |
| 2 | Volksschulen | 61 | 35 | 57,4 | 3 | 4,9 | - | - | - | 2 | 1 |
| 3 | Realschulen | 47 609 | 24 509 | 51,5 | 3 364 | 7,1 | 566 | 239 | 56 | 1 177 | 555 |
| 4 | Gesamtschulen | 21 689 | 10 032 | 46,3 | 3 404 | 15,7 | 1 133 | 460 | 223 | 1 424 | 638 |
| 5 | Gymnasien | 6 330 | 3 537 | 55,9 | 325 | 5,1 | 202 | 91 | 29 | 644 | 327 |
| 6 | Freie Waldorfschulen ¹⁾ | 607 | 295 | 48,6 | 19 | 3,1 | 7 | 4 | 1 | 68 | 37 |
| 7 | Sekundarstufe I | 126 830 | 60 267 | 47,5 | 17 135 | 13,5 | 7 531 | 2 890 | 1 836 | 8 178 | 3 495 |
| | | | | | | | | | | Veränderungen²⁾ | |
| 8 | Sekundarstufe I | +5 382 | +2 354 | -0,2 | +1 002 | +0,2 | - 120 | - 56 | - 41 | - 534 | - 175 |
| | | | | | | | | | | Veränderungen²⁾ | |
| 9 | Sekundarstufe I | -53 344 | -27 733 | -1,3 | +3 012 | +5,7 | -4 408 | -1 681 | -1 636 | -17 490 | -8 568 |

1) Ohne Abgängerinnen und Abgänger aus dem angegliederten Sonderschulbereich; Abgängerinnen und Abgänger mit dem Zeugnis der Waldorfschule werden in Anhandelt es sich um Prozentpunkte.

14. Lehrerdaten Sekun

| Lfd. Nr. | Schulform | Lehrer/ -innen insgesamt | hauptamtliche und BAT-Lehrer/-innen | | | | | |
|----------|------------------------------------|--------------------------|-------------------------------------|-------------------|---------------|-------------------|---------------|-----------------------------------|
| | | | zusammen | in % von Spalte 1 | weiblich | | aktiv | |
| | | | | | Anzahl | in % von Spalte 2 | Anzahl | in % von Spalte 2 |
| | | | 1 | 2 | 3 | 4 | 5 | 6 |
| 1 | Hauptschulen | 21 017 | 20 642 | 98,2 | 12 229 | 59,2 | 20 309 | 98,4 |
| 2 | Volksschulen | 42 | 42 | 100,0 | 23 | 54,8 | 42 | 100,0 |
| 3 | Realschulen | 19 427 | 18 872 | 97,1 | 12 325 | 65,3 | 18 613 | 98,6 |
| 4 | Gesamtschulen | 15 110 | 14 600 | 96,6 | 8 063 | 55,2 | 14 392 | 98,6 |
| 5 | Gymnasien | 26 197 | 24 299 | 92,8 | 11 815 | 48,6 | 24 065 | 99,0 |
| 6 | Freie Waldorfschulen ¹⁾ | 686 | 656 | 95,6 | 407 | 62,0 | 654 | 99,7 |
| 7 | Sekundarstufe I | 82 479 | 79 111 | 95,9 | 44 862 | 56,7 | 78 075 | 98,7 |
| | | | | | | | | Veränderungen²⁾ |
| 8 | Sekundarstufe I | - 807 | - 56 | +0,8 | + 513 | +0,7 | + 119 | +0,2 |
| | | | | | | | | Veränderungen²⁾ |
| 9 | Sekundarstufe I | +7 721 | +5 854 | -2,1 | +6 603 | +4,5 | . | . |

1) ohne angegliederten Sonderschulbereich – 2) Bei den Veränderungsdaten in den Prozentspalten handelt es sich um Prozentpunkte. – 3) Umrechnung der von vollzeitbeschäftigter Lehrkraft; Einzelheiten siehe Begriffsdefinitionen Seite 7.

darstufe I im Abgangsjahr 2003 nach Abschlüssen

| mit Hauptschulabschluss Klasse 9 | | | | Abgänger/-innen mit Hauptschulabschluss Klasse 10 | | | Abgänger/-innen mit Fachoberschulreife | | | | | | Lfd. Nr. |
|----------------------------------|--------------|---------------|-------------|---|---------------|--------------|--|---------------|--------------|---------------------------|---------------|--------------|----------|
| mit Qualifikationsvermerk | | | | | | | zusammen | | | mit Qualifikationsvermerk | | | |
| ausländisch | zusammen | Abgängerinnen | ausländisch | zusammen | Abgängerinnen | ausländisch | zusammen | Abgängerinnen | ausländisch | zusammen | Abgängerinnen | ausländisch | |
| 11 | 12 | 13 | 14 | 15 | 16 | 17 | 18 | 19 | 20 | 21 | 22 | 23 | |
| 1 075 | 484 | 229 | 177 | 24 426 | 10 307 | 4 653 | 15 622 | 7 519 | 2 765 | 6 992 | 3 623 | 1 231 | 1 |
| - | - | - | - | 38 | 22 | 2 | 21 | 12 | 1 | 9 | 4 | - | 2 |
| 112 | 909 | 433 | 93 | 1 044 | 487 | 109 | 44 822 | 23 228 | 3 087 | 20 204 | 11 490 | 1 340 | 3 |
| 286 | 843 | 387 | 178 | 7 776 | 3 396 | 1 370 | 11 356 | 5 538 | 1 525 | 2 183 | 1 168 | 277 | 4 |
| 58 | 414 | 217 | 33 | 390 | 203 | 24 | 5 094 | 2 916 | 214 | 4 658 | 2 686 | 190 | 5 |
| 4 | - | - | - | 55 | 24 | 1 | 477 | 230 | 13 | - | - | - | 6 |
| 1 535 | 2 650 | 1 266 | 481 | 33 729 | 14 439 | 6 159 | 77 392 | 39 443 | 7 605 | 34 046 | 18 971 | 3 038 | 7 |
| gegenüber 2002 | | | | | | | | | | | | | |
| - 100 | - 159 | - 39 | - 13 | +2 126 | + 954 | + 520 | +3 910 | +1 631 | + 623 | +2 140 | +1 144 | + 302 | 8 |
| gegenüber 1985 | | | | | | | | | | | | | |
| -1 223 | -2 222 | -1 416 | + 102 | -8 224 | -3 853 | +1 992 | -23 222 | -13 631 | +3 879 | -16 257 | -9 304 | +1 162 | 9 |

lehnung an den Runderlaß des Kultusministers vom 19. 3. 1985 den einzelnen Abschlußarten zugeordnet. – 2) Bei den Veränderungsraten in den Prozentspalten

darstufe I 2003/2004

| Davon | | nebenamtliche/nebenberufliche/Nicht-BAT-Lehrer/-innen | | | | Schüler/-innen je | | Lfd. Nr. |
|--------------------------|-------------------|---|-------------------|--------------|--------------------|--------------------------------------|---------------------------------------|----------|
| vollzeitbeschäftigt | | zusammen | in % von Spalte 1 | aktiv | | hauptamtliche(m)r und BAT-Lehrer/-in | Vollzeit-lehrer ³⁾ einheit | |
| Anzahl | in % von Spalte 2 | | | Anzahl | in % von Spalte 10 | | | |
| 8 | 9 | 10 | 11 | 12 | 13 | 14 | 15 | |
| 14 679 | 71,1 | 375 | 1,8 | 375 | 100,0 | 14,1 | 15,4 | 1 |
| 30 | 71,4 | - | - | - | - | 14,0 | 15,8 | 2 |
| 11 723 | 62,1 | 555 | 2,9 | 552 | 99,5 | 18,4 | 20,8 | 3 |
| 10 132 | 69,4 | 510 | 3,4 | 507 | 99,4 | 13,3 | 14,5 | 4 |
| 16 450 | 67,7 | 1 898 | 7,2 | 1 895 | 99,8 | 14,9 | 17,2 | 5 |
| 211 | 32,2 | 30 | 4,4 | 30 | 100,0 | 11,1 | 15,5 | 6 |
| 53 225 | 67,3 | 3 368 | 4,1 | 3 359 | 99,7 | 14,9 | 17,0 | 7 |
| gegenüber 2002/03 | | | | | | | | |
| - 53 | - | - 751 | -0,8 | - 750 | -0,1 | -0,5 | +0,1 | 8 |
| gegenüber 1985/86 | | | | | | | | |
| -1 889 | -7,9 | +1 867 | +2,1 | . | . | -0,3 | . | 9 |

teilzeit- und nebenamtlich/nebenberuflich beschäftigten oder Nicht-BAT-Lehrkräften erteilten Stunden mittels der durchschnittlichen Wochenstunden je „aktiver“

15. Unterrichtsdaten Sekundarstufe I 2003/2004

| Schulform | Erteilte wöchentliche Unterrichtsstunden | | | | | | | | | je 100 Schüler/-innen |
|---|--|----------------------|-------------------|---------------|--------------------------|---------------------------------------|-------------------|---------------|--------------------------|-----------------------|
| | ins-gesamt | davon | | | | | | | | |
| | | hauptamtlich und BAT | | | | nebenamtlich/nebenberuflich/Nicht-BAT | | | | |
| | | Anzahl | in % von Spalte 1 | je Lehrer/-in | je aktive(m)r Lehrer/-in | Anzahl | in % von Spalte 1 | je Lehrer/-in | je aktive(m)r Lehrer/-in | |
| 1 | 2 | 3 | 4 | 5 | 6 | 7 | 8 | 9 | 10 | |
| Hauptschulen | 450 732,0 | 447 830,0 | 99,4 | 21,7 | 22,1 | 2 902,0 | 0,6 | 7,7 | 7,7 | 154,8 |
| Volksschulen | 899,0 | 899,0 | 100,0 | 21,4 | 21,4 | - | - | - | - | 153,4 |
| Realschulen | 408 574,0 | 404 428,0 | 99,0 | 21,4 | 21,7 | 4 146,0 | 1,0 | 7,5 | 7,5 | 117,9 |
| Gesamtschulen | 271 805,0 | 268 455,0 | 98,8 | 18,4 | 18,7 | 3 350,0 | 1,2 | 6,6 | 6,6 | 140,2 |
| Gymnasien | 426 240,0 | 414 756,0 | 97,3 | 17,1 | 17,2 | 11 484,0 | 2,7 | 6,1 | 6,1 | 109,4 |
| Freie Waldorfschulen ¹⁾ | 11 644,0 | 11 532,0 | 99,0 | 17,6 | 17,6 | 112,0 | 1,0 | 3,7 | 3,7 | 152,8 |
| Sekundarstufe I | 1 569 894,0 | 1 547 900,0 | 98,6 | 19,6 | 19,8 | 21 994,0 | 1,4 | 6,5 | 6,5 | 127,7 |
| Veränderungen²⁾ gegenüber 2002/03 | | | | | | | | | | |
| Sekundarstufe I | +3 432,0 | +8 853,0 | +0,4 | +0,2 | +0,1 | -5 421,0 | -0,4 | -0,2 | -0,2 | -0,6 |
| Veränderungen²⁾ gegenüber 1985/86 | | | | | | | | | | |
| Sekundarstufe I | - 347,0 | -12 711,0 | -0,8 | -1,7 | . | +12 364,0 | +0,8 | +0,1 | . | -13,5 |

1) ohne angegliederten Sonderschulbereich – 2) Bei den Veränderungsraten in den Prozenspalten handelt es sich um Prozentpunkte

16. Schülerdaten Sekundarstufe II 2003/2004

| Schulform | Schüler/-innen | | | | | | | |
|---|----------------|--|----------------|--------------|----------------------|---------------|--------------|--------------------------------------|
| | insgesamt | in % der Sekundarstufe II-Schüler/-innen | weiblich | | | ausländisch | | |
| | | | Anzahl | in % | | Anzahl | in % | |
| | | | | von Spalte 1 | der SII-Schülerinnen | | von Spalte 1 | der ausländischen SII-Schüler/-innen |
| 1 | 2 | 3 | 4 | 5 | 6 | 7 | 8 | |
| Gesamtschulen | 32 683 | 16,9 | 17 475 | 53,5 | 16,4 | 4 564 | 14,0 | 35,8 |
| Gymnasien | 157 812 | 81,7 | 87 852 | 55,7 | 82,3 | 8 130 | 5,2 | 63,8 |
| Freie Waldorfschulen ¹⁾ | 2 650 | 1,4 | 1 439 | 54,3 | 1,3 | 47 | 1,8 | 0,4 |
| Sekundarstufe II | 193 145 | 100 | 106 766 | 55,3 | 100 | 12 741 | 6,6 | 100 |
| Veränderungen²⁾ gegenüber 2002/03 | | | | | | | | |
| Sekundarstufe II | +7 058 | x | +4 100 | +0,1 | x | + 227 | -0,1 | x |
| Veränderungen²⁾ gegenüber 1985/86 | | | | | | | | |
| Sekundarstufe II | -15 322 | x | +3 078 | +5,6 | x | +7 416 | +4,0 | x |

1) ohne Schülerinnen und Schüler des angegliederten berufsbildenden Bereiches – 2) Bei den Veränderungsraten in den Prozenspalten handelt es sich um Prozentpunkte.

17. Abgängerinnen und Abgänger aus der Sekun

| Lfd. Nr. | Schulform | Abgänger/-innen mit | | | | |
|-------------|------------------------------------|--|---------------|--------------|--------------------|----------------------------|
| | | Fachoberschulreife mit Qualifikationsvermerk | | | Fachhochschulreife | |
| | | zusammen | Abgängerinnen | ausländisch | zusammen | Abgängerinnen |
| | | 1 | 2 | 3 | 4 | 5 |
| 1 | Gesamtschulen | 1 144 | 535 | 217 | 1 449 | 797 |
| 2 | Gymnasien | 2 552 | 1 317 | 310 | 4 059 | 2 235 |
| 3 | Freie Waldorfschulen ¹⁾ | – | – | – | 3 | 1 |
| 4 | Sekundarstufe II | 3 696 | 1 852 | 527 | 5 511 | 3 033 |
| | | | | | | Veränderungen gegen |
| 5 | Sekundarstufe II | – 619 | – 245 | – 125 | – 571 | – 224 |
| | | | | | | Veränderungen gegen |
| 6 | Sekundarstufe II | – 968 | – 627 | + 290 | +2 498 | +1 270 |

1) ohne Abgängerinnen und Abgänger aus dem angegliederten berufsbildenden Bereich

darstufe II im Abgangsjahr 2003 nach Abschlussarten

| | | | | Abgänger/-innen insgesamt | | | Lfd. Nr. |
|----------------------------|---------------|---------------|--------------|---------------------------|---------------|--------------|-------------|
| allgemeiner Hochschulreife | | | | insgesamt | Abgängerinnen | ausländisch | |
| ausländisch | zusammen | Abgängerinnen | ausländisch | | | | |
| 6 | 7 | 8 | 9 | 10 | 11 | 12 | |
| 230 | 6 605 | 3 520 | 775 | 9 198 | 4 852 | 1 222 | 1 |
| 325 | 42 749 | 24 049 | 1 737 | 49 360 | 27 601 | 2 372 | 2 |
| - | 492 | 273 | 8 | 495 | 274 | 8 | 3 |
| 555 | 49 846 | 27 842 | 2 520 | 59 053 | 32 727 | 3 602 | 4 |
| über 2002 | | | | | | | |
| - 100 | + 477 | - 31 | - 92 | - 713 | - 500 | - 317 | 5 |
| über 1985 | | | | | | | |
| + 479 | -13 528 | -4 034 | +1 685 | -11 998 | -3 391 | +2 454 | 6 |

18. Lehrerdaten Sekun

| Lfd. Nr. | Schulform | Lehrer/ -innen insgesamt | hauptamtliche und BAT-Lehrer/-innen | | | | | |
|-------------|------------------------------------|-----------------------------|-------------------------------------|----------------------|--------------|----------------------|---------------|---|
| | | | zusammen | in % von Spalte 1 | weiblich | | aktiv | |
| | | | | | Anzahl | in % von Spalte 2 | Anzahl | in % von Spalte 2 |
| | | | | | | | | |
| | | | | | | | | |
| 1 | Gesamtschulen | 2 084 | 1 942 | 93,2 | 908 | 46,8 | 1 914 | 98,6 |
| 2 | Gymnasien | 9 559 | 8 745 | 91,5 | 3 453 | 39,5 | 8 661 | 99,0 |
| 3 | Freie Waldorfschulen ¹⁾ | 283 | 270 | 95,4 | 136 | 50,4 | 268 | 99,3 |
| 4 | Sekundarstufe II | 11 926 | 10 957 | 91,9 | 4 497 | 41,0 | 10 843 | 99,0 |
| | | | | | | | | Veränderungen²⁾ gegen |
| 5 | Sekundarstufe II | + 63 | + 287 | +2,0 | + 241 | +1,1 | + 309 | +0,3 |
| | | | | | | | | Veränderungen²⁾ gegen |
| 6 | Sekundarstufe II | -7 634 | -8 327 | -6,7 | -1 862 | +8,0 | . | . |

1) ohne angegliederten berufsbildenden Bereich – 2) Bei den Veränderungsraten in den Prozentspalten handelt es sich um Prozentpunkte. – 3) Umrechnung der von vollzeitbeschäftigter Lehrkraft; Einzelheiten siehe Begriffsdefinitionen Seite 7.

darstufe II 2003/2004

| Davon | | nebenamtliche/nebenberufliche/Nicht-BAT-Lehrer/-innen | | | | Schüler/-innen je | | Lfd. Nr. |
|---------------------|----------------------|---|----------------------|--------------|-----------------------|---|---|-------------|
| vollzeitbeschäftigt | | zusammen | in % von Spalte 1 | aktiv | | hauptamtliche(m)r und BAT- Lehrer/-in | Vollzeit- lehrer- einheit ³⁾ | |
| Anzahl | in % von Spalte 2 | | | Anzahl | in % von Spalte 10 | | | |
| 8 | 9 | 10 | 11 | 12 | 13 | 14 | 15 | |
| 1 345 | 69,3 | 142 | 6,8 | 141 | 99,3 | 16,8 | 18,6 | 1 |
| 6 227 | 71,2 | 814 | 8,5 | 813 | 99,9 | 18,0 | 19,1 | 2 |
| 111 | 41,1 | 13 | 4,6 | 13 | 100,0 | 9,8 | 12,1 | 3 |
| 7 683 | 70,1 | 969 | 8,1 | 967 | 99,8 | 17,6 | 18,9 | 4 |
| über 2002/03 | | | | | | | | |
| + 179 | -0,2 | - 224 | -2,0 | - 222 | +0,1 | +0,2 | +0,3 | 5 |
| über 1985/86 | | | | | | | | |
| -8 173 | -12,1 | + 693 | +6,7 | . | . | +6,8 | . | 6 |

teilzeit- und nebenamtlich/nebenberuflich beschäftigten oder Nicht-BAT-Lehrkräften erteilten Stunden mittels der durchschnittlichen Wochenstunden je „aktiver“

19. Unterrichtsdaten Sekund

| Lfd. Nr. | Schulform | Erteilte | | | |
|-------------|------------------------------------|------------------|----------------------|-------------------|---|
| | | insgesamt | hauptamtlich und BAT | | |
| | | | Anzahl | in % von Spalte 1 | je Lehrer/-in |
| | | | 1 | 2 | 3 |
| 1 | Gesamtschulen | 55 593,0 | 54 198,0 | 97,5 | 27,9 |
| 2 | Gymnasien | 241 823,0 | 234 077,0 | 96,8 | 26,8 |
| 3 | Freie Waldorfschulen ¹⁾ | 5 170,0 | 5 127,0 | 99,2 | 19,0 |
| 4 | Sekundarstufe II | 302 586,0 | 293 402,0 | 97,0 | 26,8 |
| | | | | | Veränderungen²⁾ gegen |
| 5 | Sekundarstufe II | +3 524,0 | +4 873,0 | +0,5 | -0,2 |
| | | | | | Veränderungen²⁾ gegen |
| 6 | Sekundarstufe II | -72 538,0 | -80 115,0 | -2,6 | +7,4 |

1) ohne angegliederten berufsbildenden Bereich – 2) Bei den Veränderungsraten in den Prozenspalten handelt es sich um Prozentpunkte

arstufe II 2003/2004

| wöchentliche Unterrichtsstunden | | | | | | Lfd. Nr. |
|---------------------------------|---------------------------------------|-------------------|---------------|--------------------------|-----------------------|-------------|
| davon | | | | | | |
| je aktive(m)r Lehrer/-in | nebenamtlich/nebenberuflich/Nicht-BAT | | | | je 100 Schüler/-innen | |
| | Anzahl | in % von Spalte 1 | je Lehrer/-in | je aktive(m)r Lehrer/-in | | |
| 5 | 6 | 7 | 8 | 9 | 10 | |
| 28,3 | 1 395,0 | 2,5 | 9,8 | 9,9 | 170,1 | 1 |
| 27,0 | 7 746,0 | 3,2 | 9,5 | 9,5 | 153,2 | 2 |
| 19,1 | 43,0 | 0,8 | 3,3 | 3,3 | 195,1 | 3 |
| 27,1 | 9 184,0 | 3,0 | 9,5 | 9,5 | 156,7 | 4 |
| über 2002/03 | | | | | | |
| -0,3 | -1 349,0 | -0,5 | +0,7 | +0,6 | -4,0 | 5 |
| über 1985/86 | | | | | | |
| . | +7 577,0 | +2,6 | +3,7 | . | -23,2 | 6 |

20. Private Schu

| Lfd. Nr. | Schulform | Schulen | Klassen | Schüler/-innen | | | | |
|-----------|---|------------|--------------|----------------|---------------|-------------------|--------------|-------------------|
| | | | | insgesamt | weiblich | | ausländisch | |
| | | | | | Anzahl | in % von Spalte 3 | Anzahl | in % von Spalte 3 |
| | | | | | 1 | 2 | 3 | 4 |
| 1 | Grundschulen | 25 | 181 | 4 234 | 2 021 | 47,7 | 452 | 10,7 |
| | darunter | | | | | | | |
| 2 | Schulkindergarten | – | – | – | – | – | – | – |
| 3 | Hauptschulen | 6 | 51 | 1 231 | 541 | 43,9 | 173 | 14,1 |
| 4 | Volksschulen | 1 | 18 | 470 | 223 | 47,4 | 43 | 9,1 |
| 5 | Realschulen | 44 | 765 | 23 025 | 15 079 | 65,5 | 544 | 2,4 |
| 6 | Gesamtschulen | 13 | 264 | 8 158 | 4 097 | 50,2 | 876 | 10,7 |
| 7 | Gymnasien | 106 | 2 210 | 91 992 | 55 320 | 60,1 | 2 281 | 2,5 |
| 8 | Freie Waldorfschulen | 48 | 662 | 17 480 | 8 924 | 51,1 | 288 | 1,6 |
| 9 | Zusammen | 243 | 4 151 | 146 590 | 86 205 | 58,8 | 4 657 | 3,2 |
| 10 | Sonderschulen im Bereich G/H | 58 | 806 | 7 121 | 2 219 | 31,2 | 869 | 12,2 |
| | darunter | | | | | | | |
| 11 | Sonderschulkindergarten | – | – | – | – | – | – | – |
| 12 | Sonderschulen im Bereich R/Gy | – | – | – | – | – | – | – |
| 13 | Zusammen | 58 | 806 | 7 121 | 2 219 | 31,2 | 869 | 12,2 |
| 14 | Weiterbildungskollegs | 8 | x | 3 546 | 1 736 | 49,0 | 609 | 17,2 |
| 15 | Allgemein bildende Schulen insgesamt | 309 | 4 957 | 157 257 | 90 160 | 57,3 | 6 135 | 3,9 |

1) hauptamtlicher und BAT- sowie nebenamtlicher/nebenberuflicher/Nicht-BAT-Lehrerinnen und -Lehrer – 2) Die gymnasiale Oberstufe der Gesamtschule und des den mittels der durchschnittlichen Wochenstunden je „aktiver“ vollzeitbeschäftigter Lehrkraft; Einzelheiten siehe Begriffsdefinitionen Seite 7.

21. Öffentliche

| Lfd. Nr. | Schulform | Schulen | Klassen | Schüler/-innen | | | | |
|-----------|---|--------------|---------------|------------------|------------------|-------------------|----------------|-------------------|
| | | | | insgesamt | weiblich | | ausländisch | |
| | | | | | Anzahl | in % von Spalte 3 | Anzahl | in % von Spalte 3 |
| | | | | | 1 | 2 | 3 | 4 |
| 1 | Grundschulen | 3 433 | 33 185 | 774 407 | 378 477 | 48,9 | 121 590 | 15,7 |
| | darunter | | | | | | | |
| 2 | Schulkindergarten | 698 | 714 | 9 203 | 3 299 | 35,8 | 2 732 | 29,7 |
| 3 | Hauptschulen | 729 | 12 633 | 290 007 | 124 099 | 42,8 | 63 852 | 22,0 |
| 4 | Volksschulen | 1 | 18 | 402 | 206 | 51,2 | 4 | 1,0 |
| 5 | Realschulen | 510 | 11 622 | 323 448 | 159 983 | 49,5 | 30 141 | 9,3 |
| 6 | Gesamtschulen | 204 | 6 619 | 218 382 | 107 372 | 49,2 | 36 756 | 16,8 |
| 7 | Gymnasien | 522 | 11 701 | 455 521 | 240 517 | 52,8 | 24 318 | 5,3 |
| 8 | Freie Waldorfschulen | – | – | – | – | – | – | – |
| 9 | Zusammen | 5 399 | 75 778 | 2 062 167 | 1 010 654 | 49,0 | 276 661 | 13,4 |
| 10 | Sonderschulen im Bereich G/H | 647 | 8 564 | 96 658 | 34 692 | 35,9 | 22 276 | 23,0 |
| | darunter | | | | | | | |
| 11 | Sonderschulkindergarten | 29 | 223 | 1 568 | 676 | 43,1 | 335 | 21,4 |
| 12 | Sonderschulen im Bereich R/Gy | 2 | 45 | 514 | 243 | 47,3 | 29 | 5,6 |
| 13 | Zusammen | 649 | 8 609 | 97 172 | 34 935 | 36,0 | 22 305 | 23,0 |
| 14 | Weiterbildungskollegs | 47 | x | 22 522 | 11 058 | 49,1 | 4 501 | 20,0 |
| 15 | Allgemein bildende Schulen insgesamt | 6 095 | 84 387 | 2 181 861 | 1 056 647 | 48,4 | 303 467 | 13,9 |

1) hauptamtlicher und BAT- sowie nebenamtlicher/nebenberuflicher/Nicht-BAT-Lehrerinnen und -Lehrer – 2) Die gymnasiale Oberstufe der Gesamtschule und des den mittels der durchschnittlichen Wochenstunden je „aktiver“ vollzeitbeschäftigter Lehrkraft; Einzelheiten siehe Begriffsdefinitionen S. 34.

Ien 2003/2004

| Schul- abgänger/ -innen | Hauptamtliche und BAT-Lehrer/-innen | | | Wöchentlich erteilte Unterrichtsstunden ¹⁾ | | Schüler/-innen je | | | Lfd. Nr. |
|-------------------------------|-------------------------------------|--------------|----------------------|--|------------------------------|----------------------|-----------------------|---|-------------|
| | insgesamt | weiblich | | Anzahl | je 100 Schüler/ -innen | Klasse ²⁾ | ha/BAT- Lehrer/-in | Vollzeit- lehrer- einheit ³⁾ | |
| | | Anzahl | in % von Spalte 9 | | | | | | |
| 8 | 9 | 10 | 11 | 12 | 13 | 14 | 15 | 16 | |
| x | 282 | 229 | 81,2 | 5 920,0 | 139,8 | 23,9 | 15,0 | 17,6 | 1 |
| x | – | – | – | – | – | – | – | – | 2 |
| 226 | 100 | 56 | 56,0 | 1 992,0 | 161,8 | 24,1 | 12,3 | 14,7 | 3 |
| 61 | 31 | 20 | 64,5 | 676,0 | 143,8 | 26,1 | 15,2 | 17,4 | 4 |
| 3 645 | 1 227 | 773 | 63,0 | 26 614,0 | 115,6 | 30,1 | 18,8 | 21,6 | 5 |
| 967 | 668 | 351 | 52,5 | 12 823,0 | 157,2 | 26,6 | 12,2 | 14,4 | 6 |
| 9 924 | 5 563 | 2 590 | 46,6 | 116 030,0 | 126,1 | 28,9 | 16,5 | 18,1 | 7 |
| 1 241 | 1 554 | 964 | 62,0 | 30 256,0 | 173,1 | 26,4 | 11,2 | 14,2 | 8 |
| 16 064 | 9 425 | 4 983 | 52,9 | 194 311,0 | 132,6 | 28,3 | 15,6 | 17,6 | 9 |
| 686 | 1 701 | 1 145 | 67,3 | 36 484,0 | 512,3 | 8,8 | 4,2 | 4,6 | 10 |
| – | – | – | – | – | – | – | – | – | 11 |
| – | – | – | – | – | – | – | – | – | 12 |
| 686 | 1 701 | 1 145 | 67,3 | 36 484,0 | 512,3 | 8,8 | 4,2 | 4,6 | 13 |
| 841 | 246 | 115 | 46,7 | 4 508,0 | 127,1 | x | 14,4 | 16,0 | 14 |
| 17 591 | 11 372 | 6 243 | 54,9 | 235 302,0 | 149,6 | 25,6 | 13,8 | 15,6 | 15 |

Gymnasiums bleibt unberücksichtigt. – 3) Umrechnung der von teilzeit- und nebenamtlich/nebenberuflich beschäftigten oder Nicht-BAT-Lehrkräften erteilten Stun-

Schulen 2003/2004

| Schul- abgänger/ -innen | Hauptamtliche und BAT-Lehrer/-innen | | | Wöchentlich erteilte Unterrichtsstunden ¹⁾ | | Schüler/-innen je | | | Lfd. Nr. |
|-------------------------------|-------------------------------------|---------------|----------------------|--|------------------------------|----------------------|-----------------------|--|-------------|
| | insgesamt | weiblich | | Anzahl | je 100 Schüler/ -innen | Klasse ²⁾ | ha/BAT- Lehrer/-in | Vollzeitlehrer- einheit ³⁾ | |
| | | Anzahl | in % von Spalte 9 | | | | | | |
| 8 | 9 | 10 | 11 | 12 | 13 | 14 | 15 | 16 | |
| x | 40 330 | 35 687 | 88,5 | 869 045,0 | 112,2 | 23,3 | 19,2 | 21,2 | 1 |
| x | 741 | 717 | 96,8 | 17 427,0 | 189,4 | 12,9 | 12,4 | 13,4 | 2 |
| 50 308 | 20 542 | 12 173 | 59,3 | 448 740,0 | 154,7 | 23,0 | 14,1 | 15,4 | 3 |
| – | 27 | 18 | 66,7 | 572,0 | 142,3 | 22,3 | 14,9 | 16,8 | 4 |
| 43 964 | 17 645 | 11 552 | 65,5 | 381 960,0 | 118,1 | 27,8 | 18,3 | 20,7 | 5 |
| 29 920 | 15 874 | 8 620 | 54,3 | 314 575,0 | 144,0 | 28,2 | 13,8 | 15,0 | 6 |
| 45 766 | 27 481 | 12 678 | 46,1 | 552 033,0 | 121,2 | 27,8 | 16,6 | 17,7 | 7 |
| – | – | – | – | – | – | – | – | – | 8 |
| 169 958 | 121 899 | 80 728 | 66,2 | 2 566 925,0 | 124,5 | 25,1 | 16,9 | 18,5 | 9 |
| 8 627 | 15 397 | 11 466 | 74,5 | 310 233,0 | 321,0 | 11,3 | 6,3 | 6,8 | 10 |
| x | 160 | 153 | 95,6 | 3 533,0 | 225,3 | 7,0 | 9,8 | 11,5 | 11 |
| 89 | 100 | 72 | 72,0 | 1 796,0 | 349,4 | 10,0 | 5,1 | 5,6 | 12 |
| 8 716 | 15 497 | 11 538 | 74,5 | 312 029,0 | 321,1 | 11,3 | 6,3 | 6,8 | 13 |
| 4 545 | 1 240 | 575 | 46,4 | 21 564,0 | 95,7 | x | 18,2 | 19,7 | 14 |
| 183 219 | 138 636 | 92 841 | 67,0 | 2 900 518,0 | 132,9 | 23,7 | 15,7 | 17,2 | 15 |

Gymnasiums bleibt unberücksichtigt. – 3) Umrechnung der von teilzeit- und nebenamtlich/nebenberuflich beschäftigten oder Nicht-BAT-Lehrkräften erteilten Stun-