



und Erden..	2	x			1290	Tabakerzeugnisse (ohne Abfälle)			
rdgas-	-	-			1299	Veredlung von Erzeugnissen dieser Güter-			
ergbau					13	Textilien	237		x
und Erden..	2	x			1310	Textile Spinnstoffe und Garne	kg	10	17 099 206
	962	x	24 479 717	22	1320	Gewebe	kg	43	69 407 753
	92	x	4 232 700	32	1330	Textilveredlung		48	x
	22	x	196 962	7	1391	Gewirke und Gestricke		12	x
	157	x	4 410 627	31	1392	Konfektionierte Textilwaren (ohne Bekleidung)		70	x
	10	x	9 609 047	5	1393	Täppiche und textile Fußbodenbeläge,			
erzeugnisse	6	x	148 319	14	1394	auch konfektioniert	kg	14	36 845 082
oren,					1395	Seilerwaren	kg	4	3 029 310
	12	x	495 480	26	1396	Vliesstoffe (auch getränkt, bestrichen, überzogen			
g..	42	x	1 211 722	36	1397	oder mit Lagen versehen) und Erzeugnisse			
					1398	daraus (ohne Bekleidung)	kg	12	49 308 780
	11		2 885 581	30	1399	Technische Textilien		65	x
	4		97 467	16	14	Sonstige Textilwaren, a. n. g.		5	x
peiseeis) ..	27	x	1 342 737	8	141	Bekleidung	49		x
	4	x	85 542 600	10	1411	Bekleidung aus Leder oder rekonstituiertem			
	26	x	577 201	19	1412	Leder (einschl. Mänteln) (ohne Bekleidungs-			
	13	x	460 971	42	1413	zubehör, Schuhe und Kopfbedeckungen)	St	11	1 075 085
	508	x	3 186 592	26	1414	Sonstige Oberbekleidung (ohne Arbeits-			
	55				1415	und Berufsbekleidung)	St	19	5 795 500
	2				1416	Wäsche		11	x
	7			30	1417	Bekleidung und Bekleidungszubehör, a. n. g.		12	x
	41	x	605 557 331	26	1418	Pelzwaren			
	11	x	124 048 886	17	1419	Strumpfwaren		4	x
	24	x	474 688	18	1420	Bekleidung a. n. g., aus Gewirken oder Gestricken	St	4	
	24	x	465 843		1421	Veredlung von Erzeugnissen dieser Güterab-			
ereitungen,					1422	teilung (ohne Bekleidung aus textilen Stoffen) ..		2	x
n oder zum					1423	Leder und Lederwaren	33		x
inem Inhalt	2			17	1424	Leder und Lederfaserstoff; zugerichtete		4	x
	61	x	786 590	12	1425	und gefärbte Felle		16	x
	29	x	453 031		1426	Lederwaren (ohne Lederbekleidung und Schuhe)		13	x
ereitet					1427	Schuhe			
Güter-	26				1428	Veredlung von Erzeugnissen dieser Güter-			

Statistische Berichte

Sozialversicherungspflichtig Beschäftigte in Nordrhein-Westfalen
 am 30. Juni 2011

Ergebnisse der Bundesagentur für Arbeit



Sozialversicherungspflichtig Beschäftigte in Nordrhein-Westfalen

am 30. Juni 2011

Ergebnisse der Bundesagentur für Arbeit

Herausgegeben von
Information und Technik Nordrhein-Westfalen, Geschäftsbereich Statistik
Mauerstraße 51, 40476 Düsseldorf • Postfach 10 11 05, 40002 Düsseldorf
Telefon 0211 9449-01 • Telefax 0211 9449-8000
Internet: <http://www.it.nrw.de>
E-Mail: poststelle@it.nrw.de

Erschienen im Februar 2012

Alle Statistischen Berichte finden Sie als PDF-Datei zum kostenlosen
Download in unserer Internet-Rubrik „Publikationen“.

© Information und Technik NRW, Düsseldorf, 2012
Auszugsweise Vervielfältigung und Verbreitung mit Quellenangabe gestattet.

Inhalt

Seite

Vorbemerkungen

Grundlagen der Beschäftigungsstatistik	5
Das Meldesystem in der Sozialversicherung	5
Definition von Begriffen und Merkmalen	7
Hinweise	9

Grafiken

Sozialversicherungspflichtig Beschäftigte in Nordrhein-Westfalen 1996 – 2011	
– nach Voll- und Teilzeitbeschäftigten sowie Geschlecht	10
– nach Wirtschaftsbereichen	10

Tabellenteil

1. Sozialversicherungspflichtig Beschäftigte in den kreisfreien Städten und Kreisen am 30. Juni 2011

1.1 – nach Voll- und Teilzeitbeschäftigten, Staatsangehörigkeit und Geschlecht	12
1.2 – nach Wirtschaftsbereichen	14

2. Sozialversicherungspflichtig Beschäftigte in Nordrhein-Westfalen am 30. Juni 2011

2.1 – nach Altersgruppen, Voll- und Teilzeitbeschäftigten und Wirtschaftsbereichen	18
2.2 – nach Voll- und Teilzeitbeschäftigten, Staatsangehörigkeit und Wirtschaftszweigen sowie nach Geschlecht	20
2.3 – nach Ausbildung, Wirtschaftsbereichen, Altersgruppen und Voll- und Teilzeitbeschäftigten sowie nach Geschlecht	21
2.4 – nach Ausbildung und beruflicher Gliederung sowie nach Geschlecht	22
2.5 – nach Voll- und Teilzeitbeschäftigten sowie beruflicher Gliederung	24
2.6 – nach ausgewählten Staatsangehörigkeiten sowie nach Wirtschaftsbereichen, Altersgruppen und Geschlecht	25

3. Sozialversicherungspflichtig Beschäftigte in Nordrhein-Westfalen 1996 – 2011

3.1 – nach Voll- und Teilzeitbeschäftigten und Geschlecht	26
3.2 – nach Wirtschaftsbereichen	27
3.3 – nach Geschlecht und Staatsangehörigkeit	28

Anhang

Ausführliche wirtschaftssystematische Gliederung	30
Ausführliche berufliche Gliederung	31

Vorbemerkungen

Mit der vorliegenden Veröffentlichung werden statistische Ergebnisse über die sozialversicherungspflichtig Beschäftigten (SvB) mit *Arbeitsort* im Land Nordrhein-Westfalen dargestellt. Die Daten stammen aus dem Datawarehouse (DWH) der Bundesagentur für Arbeit (BA).

Nachgewiesen werden hier beschäftigte *Personen*, und nicht *Beschäftigungs-Fälle*. Das heißt: Personen mit mehr als einem Beschäftigungsverhältnis werden nur einmal nachgewiesen, und zwar mit ihrem überwiegenden Beschäftigungsverhältnis.

Die Auswertungen aus dem DWH der BA wurden von IT.NRW durchgeführt.

Die Ergebnisse haben bis drei Jahre nach dem Stichtag vorläufigen Charakter. Die BA behält sich vor, diese innerhalb eines Zeitraums von drei Jahren bei wichtigem Berichtigungsbedarf zu korrigieren. Nach Ablauf der Frist erhalten die Ergebnisse den Status „endgültige Ergebnisse“.

Grundlagen der Beschäftigungsstatistik

Mit Wirkung vom 1. Januar 1973 wurde das neue integrierte Meldeverfahren zur Sozialversicherung (gesetzliche Kranken- und Rentenversicherung) und zur Bundesagentur für Arbeit (Arbeitslosenversicherung) eingeführt und damit die Möglichkeit zum Aufbau einer neuen Beschäftigungsstatistik geschaffen. Dieses Verfahren verlangt von den Arbeitgebern für alle sozialversicherungspflichtig beschäftigten Arbeitnehmer/-innen (Beschäftigte) eine einheitliche und automationsgerechte Lieferung von Meldungen über demografische, wirtschaftliche und sozialversicherungsrechtliche Tatbestände der Versicherten.

Die gesetzliche Grundlage zur Durchführung der Beschäftigungsstatistik ist seit dem 1. Januar 1998 das Dritte Buch Sozialgesetzbuch – Arbeitsförderung – (SGB III) vom 24. März 1997¹⁾, in der Fassung der zwischenzeitlich erfolgten Änderungen (Rechtsgrundlage in der Zeit bis zum 31.12.1997; Arbeitsförderungsgesetz vom 25. Juni 1969 (BGBl. I S. 582), zuletzt geändert durch Artikel 30 des Gesetzes vom 20. Dezember 1996 (BGBl. I S. 2049)).

Danach hat die BA Art und Umfang der Beschäftigung sowie Entwicklung und Lage des Arbeitsmarktes, der Berufe und der beruflichen Bildungsmöglichkeiten im Allgemeinen und in den einzelnen Wirtschaftszweigen und Wirtschaftsgebieten auch nach der sozialen Struktur zu beobachten und auszuwerten (Arbeitsmarkt- und Berufsforschung).

¹⁾ Im Bundesgesetzblatt veröffentlicht als Artikel 1 der Verordnung zur Neuregelung des Meldeverfahrens in der Sozialversicherung vom 10.02.1998 (BGBl. I S. 343).

Aufgabe der Statistischen Ämter des Bundes und der Länder ist es, im Rahmen des erwerbsstatistischen Gesamtsystems ergänzende Auswertungen und Veröffentlichungen vorzunehmen. Hierzu stellt die Bundesagentur für Arbeit dem Statistischen Bundesamt und den Statistischen Ämtern der Länder ab dem 1. Quartal 2007 die hierfür erforderlichen Daten der sozialversicherungspflichtig Beschäftigten gemäß § 282a Abs. 1 SGB III im DWH zur Verfügung.

Das Meldesystem in der Sozialversicherung

Auskunftspflichtige

Auskunftspflichtig sind die Arbeitgeber. Sie müssen an die Träger der Sozialversicherung Meldungen verschiedenen Inhalts über die in ihren Betrieben sozialversicherungspflichtig Beschäftigten (SvB) erstatten. Anlass, Form und Fristen für diese richten sich nach den Vorschriften der DEÜV²⁾ (§§ 6 bis 13).

Erfasster Personenkreis

Der Personenkreis, für den Meldungen im Rahmen des integrierten Meldeverfahrens zur Sozialversicherung zu erstatten sind, ist in § 3 DEÜV festgelegt. Die Abgrenzung der hier publizierten Beschäftigtenzahlen wird im Abschnitt „Definitionen“ näher erläutert.

Deckungsgrad der Beschäftigungsstatistik

Nach den Ergebnissen der Erwerbstätigenrechnung des Bundes und der Länder stellen sozialversicherungspflichtig Beschäftigte derzeit einen Anteil von knapp 70 % an allen Erwerbstätigen.

Bedingt durch die Beschäftigtenstruktur in den einzelnen Wirtschaftsbereichen ergibt sich, dass die Gesamtheit der Erwerbstätigen eines Wirtschaftsbereichs durch die Ergebnisse der Beschäftigungsstatistik unterschiedlich stark repräsentiert wird. Während im „Verarbeitenden Gewerbe“ der überwiegende Teil der Erwerbstätigen der Sozialversicherungspflicht unterliegt, ist der Deckungsgrad der Beschäftigungsstatistik in anderen Wirtschaftsbereichen mit hohen Anteilen Selbstständiger, mithelfender Familienangehöriger, Beamtinnen und Beamter sowie geringfügig Beschäftigter deutlich geringer (z. B. in der Land- und Forstwirtschaft; Fischerei und Fischzucht, sowie im Handel und in den meisten Dienstleistungsbereichen).

²⁾ Verordnung über die Erfassung und Übermittlung von Daten für die Träger der Sozialversicherung (BGBl. vom 10.02.1998, S. 343, Artikel 1)

Deckungsgrad³⁾ nach Wirtschaftsbereichen:

Land- und Forstwirtschaft;	
Fischerei und Fischzucht	36,9 %
Produzierendes Gewerbe	88,4 %
darunter Verarbeitendes Gewerbe	90,1 %
Übrige Wirtschaftsbereiche	63,2 %
darunter	
Handel; Gastgewerbe; Verkehr und	
Nachrichtenübermittlung	63,7 %
Kredit- und Versicherungsgewerbe;	
Grundstücks- und Wohnungswesen;	
Vermietung; wirtschaftliche	
Dienstleistungen, a. n. g.	68,7 %
öffentliche Verwaltung, Verteidigung,	
Sozialversicherung; Erziehung und Unterricht;	
Gesundheits-, Veterinär- und Sozialwesen;	
sonstige öffentliche und persönliche	
Dienstleistungen	60,9 %

Deckungsgrad im Zeitvergleich:

1991	76,0 %
1995	75,0 %
1999	71,5 %
2003	69,6 %

Je nach Wirtschaftsstruktur weist der Deckungsgrad auch in der regionalen Gliederung entsprechende Unterschiede auf:

*Deckungsgrad im Regionalvergleich**(größter/kleinster Wert 2002):*

Leverkusen	78,5 %
Kreis Heinsberg	61,0 %

Art der Meldungen

Von den Arbeitgebern werden folgende Meldungen für alle SvB verlangt:

- Eine *Anmeldung* bei Aufnahme einer Beschäftigung (innerhalb von 2 bzw. 6 Wochen).
- Eine *Abmeldung* bei Ende einer Beschäftigung (innerhalb von 6 Wochen).
- Eine *Jahresmeldung* für alle Beschäftigten, die am 31.12. eines Jahres in einem sozialversicherungspflichtigen Beschäftigungsverhältnis standen (bis zum 15. April des Folgejahres).
- Eine *Unterbrechungsmeldung* bei Unterbrechung einer versicherungspflichtigen Beschäftigung durch Wegfall des Anspruchs auf Arbeitsentgelt für mindestens einen Kalendermonat.
- *Sofort- und Kontrollmeldungen* bei Beschäftigungsaufnahmen von Personen, die zur Mitführung des Sozial-

versicherungsausweises verpflichtet sind (§§ 95 ff. SGB IV – spätestens bis zum Ablauf des dritten Tages nach Beginn der Beschäftigung),

- *Sonstige Meldungen* sind zu erstatten bei einem Wechsel der Beitragsgruppe, des Personengruppenschlüssels, der Krankenkasse, bei Beendigung oder Beginn einer Berufsausbildung.

Darüber hinaus kann sich die Pflicht zur Abgabe einer Meldung auch bei einmaliger Zahlung von beitragspflichtigem Entgelt ergeben (§ 11 DEÜV).

Die vom Arbeitgeber mitzuteilenden Merkmale und Tatbestände sind in § 28a Abs. 1 bis 4 SGB IV geregelt und umfassen u. a. die Adresse und Versicherungsnummer der/des Beschäftigten, demografische Merkmale, Angaben über die ausgeübte Tätigkeit sowie die Beitragsgruppen zur Kranken-, Renten- und Arbeitslosenversicherung.

Mit Inkrafttreten der DEÜV zum 01.01.1999 wurde die elektronische Datenübermittlung bzw. die Datenübermittlung mittels Datenträger als Übermittlungsstandard des Regelfalles eingeführt (§ 16 DEÜV). Meldungen können jedoch auch nach dem Stichtag 01.01.1999 mittels Meldevordruck abgegeben werden (§ 26 DEÜV). Die Arbeitgeber übermitteln ihre Meldungen an die im Zulassungsbescheid bezeichneten Annahmestellen (die zuständigen Krankenkassen oder die von ihnen beauftragten Annahmestellen). Diese prüfen die Meldungen auf formale und inhaltliche Richtigkeit und nehmen – falls erforderlich – Korrekturen vor. Die Weiterleitung der von den Einzugsstellen geprüften Daten erfolgt innerhalb von fünf Arbeitstagen, und zwar für Versicherte der Rentenversicherung an die Datenstelle der Träger der Rentenversicherung, für Versicherte der knappschaftlichen Krankenversicherung unmittelbar an die Deutsche Rentenversicherung Knappschaft-Bahn-See, wenn diese die knappschaftliche Rentenversicherung durchführt (§ 34 DEÜV).

Erhebungsmerkmale

Die Merkmale können – mit Ausnahme der Angaben zum Wirtschaftszweig und zum Arbeitsort – aus den Versicherungsnachweisen direkt entnommen werden. Darüber hinaus werden der Wirtschaftszweig und der Arbeitsort der Betriebsdatei bzw. Ortsdatei entnommen. Fast alle Tatbestände sind in den Versicherungsnachweisen enthalten, Ausnahme: „beitragspflichtiges Bruttoarbeitsentgelt“ sowie „Ende der Beschäftigung“ – diese sind nur in der Abmeldung, Unterbrechungs- und Jahresmeldung enthalten – und die Staatsangehörigkeit, die nur aus der Anmeldung entnommen wird.

Die BA führt für jeden Versicherten unter seiner Versicherungsnummer ein sogenanntes Versichertenkonto, auf dem alle Meldungen zu der jeweiligen Versicherungsnummer (mit allen auswertbaren Merkmalen aus der Anmeldung und der Versicherungskarte) gespeichert wer-

³⁾ Berechnet für NRW als Quote zwischen den in der Beschäftigungsstatistik nachgewiesenen Personen und den Ergebnissen der Erwerbstätigenrechnung des Bundes und der Länder (2003).

den. Diese Versichertendatei ist die Grundlage aller Auszählungen.

Für die wirtschaftliche Zuordnung der beschäftigten Personen bzw. des Beschäftigungsfalles hat die BA eine Betriebsdatei aufgebaut, in der jeder Betrieb, in dem Arbeitnehmer/-innen sozialversicherungspflichtig beschäftigt sind, mit einer eigenen Betriebsnummer geführt wird. Die Betriebe werden als örtliche Einheit definiert. Niederlassungen eines Unternehmens können rein melde-technisch zusammengefasst werden, sofern sie in derselben Gemeinde liegen, den selben wirtschaftlichen Schwerpunkt haben und die Meldungen zur Sozialversicherung von einer zentralen Stelle abgegeben werden.

Neben der Betriebsnummer enthält die Betriebsdatei insbesondere Angaben zum Wirtschaftszweig des Betriebes und einen Postortschlüssel (Zustellbezirk), der auf die amtlichen Gemeindekennziffern umgeschlüsselt wird. Mit Hilfe dieser Dateien ist die Beschäftigungsstatistik in fachlicher und regionaler Gliederung – nach dem Arbeitsort und dem Wohnort – möglich.

Am jeweiligen Auswertungsstichtag erfolgt die Abfrage eines jeden in der Versichertendatei geführten Versicherungskontos danach, ob der betreffende Versicherte in einem Beschäftigungsverhältnis steht oder nicht. Die Gesamtheit aller Personen, die nach den vorliegenden Meldungen am Stichtag in einem Beschäftigungsverhältnis standen, in der Gliederung nach persönlichen und erwerbsstatistischen Merkmalen, stellt die Basis für die Erstellung der Bestandsergebnisse (Stichtagsmaterial) dar. Dieser Auszug – ohne Versicherungsnummer – wird der amtlichen Statistik für Auswertungen zur Verfügung gestellt.

Tatbestände in den Versicherungsnachweisen	Anmeldung	Abmeldung/ Jahresmeldung/ Unterbrechungsmeldung
Versicherungsnummer	x	x
daraus		
Träger der Rentenversicherung	x	x
Geburtsdatum (Altersjahr)	x	x
Geschlecht	x	x
Wohnort	x	x
Betriebsnummer	x	x
Wirtschaftszweig	x	x
Arbeitsort	x	x
Angaben zur Tätigkeit	x	x
Ausgeübte Tätigkeit (Beruf)	x	x
Stellung im Beruf (bis 31.12.2004)	x	x
Stellung im Betrieb (bis 31.12.2004)	x	x
Voll-/Teilzeitbeschäftigung	x	x
Ausbildung	x	x
Schulabschluss	x	x
Grund der Abgabe	x	x
Beginn der Beschäftigung	x	x
Staatsangehörigkeit	x	
Ende der Beschäftigung		x
Beitragspflichtiges Bruttoarbeitsentgelt		x

Definitionen

Sozialversicherungspflichtig Beschäftigte (SvB)

Zu diesem Personenkreis zählen alle Arbeitnehmer/-innen einschließlich der zu ihrer Berufsausbildung Beschäftigten, die kranken-, renten-, pflegeversicherungspflichtig und/oder beitragspflichtig nach dem Recht der Arbeitsförderung sind oder für die von Arbeitgebern Beitragsanteile nach dem Recht der Arbeitsförderung zu entrichten sind.

Wehr- und Zivildienstleistende gelten dann als sozialversicherungspflichtig Beschäftigte, wenn sie ihren Dienst aus einem weiterhin bestehenden Beschäftigungsverhältnis heraus angetreten haben und nur wegen Ableistung der Dienstzeiten kein Entgelt erhalten.

Nicht zu den sozialversicherungspflichtig Beschäftigten zählen dagegen Beamtinnen und Beamte, Selbstständige und mithelfende Familienangehörige; desgleichen die ausschließlich geringfügig Beschäftigten.

Ab dem Stichtag 01.04.1999 sind die gesetzlichen Regelungen zur Sozialversicherungspflicht geringfügiger Beschäftigungsverhältnisse grundlegend geändert worden. Nach wie vor wird unterschieden zwischen

- *kurzfristigen Beschäftigungen*
(als „kurzfristig“ gilt eine Tätigkeit, wenn sie nach ihrer Eigenart oder im voraus vertraglich auf höchstens zwei Monate oder 50 Arbeitstage berentet ist) und
- *geringfügig entlohnten Tätigkeiten*
(als „geringfügig entlohnt“ ist eine Tätigkeit zu klassifizieren, wenn bestimmte Einkommenshöchstgrenzen nicht überschritten werden⁴⁾, vgl. Tabelle Seite 8).

Mit der gesetzlichen Neuregelung zum Stichtag 01.04.1999 sind Arbeitgeber verpflichtet, auch für Personen, die ausschließlich *geringfügig entlohnte Tätigkeiten* ausüben,

Entgelthöchstgrenzen für geringfügig entlohnte Tätigkeiten	
Zeitraum	Beschäftigungen mit einem Entgelt bis einschl. ... pro Monat
01.01.1978 – 31.12.1984	390 DM
01.01.1985 – 31.12.1985	400 DM
01.01.1986 – 31.12.1986	410 DM
01.01.1987 – 31.12.1987	430 DM
01.01.1988 – 31.12.1988	440 DM
01.01.1989 – 31.12.1989	450 DM
01.01.1990 – 31.12.1990	470 DM
01.01.1991 – 31.12.1991	480 DM
01.01.1992 – 31.12.1992	500 DM
01.01.1993 – 31.12.1993	530 DM
01.01.1994 – 31.12.1994	560 DM
01.01.1995 – 31.12.1995	580 DM
01.01.1996 – 31.12.1996	590 DM
01.01.1997 – 31.12.1997	610 DM
01.01.1998 – 31.12.1998	620 DM
01.01.1999 – 31.12.2000	630 DM
01.01.2001 – 31.12.2003	325 EUR
ab 01.04.2003	400 EUR

4) Die Beschränkung der wöchentlichen Arbeitszeit – höchstens 15 Stunden – ist seit dem 01.04.2003 entfallen.

pauschalierte Beiträge zu Kranken- und Rentenversicherung zu entrichten. Ausschließlich geringfügig entlohnte Personen, die nur wegen der gesetzlichen Neuregelung in den Kreis der sozialversicherungspflichtig Beschäftigten gelangt sind, werden in den Tabellen dieses Berichtes nicht nachgewiesen. Die Berichterstattung über diesen Personenkreis wird von der BA wahrgenommen. Personen, die als einzige Tätigkeit eine kurzzeitige Beschäftigung im Sinne des § 8 Abs. 1 SGB IV ausüben, bleiben auch nach den neuen rechtlichen Regelungen frei von der Versicherungspflicht und sind daher ebenfalls nicht in den hier vorgelegten Ergebnissen der Beschäftigungsstatistik enthalten.

Mehrfach Beschäftigte: Personen, die gleichzeitig zwei oder mehr versicherungspflichtigen Beschäftigungen bzw. zusätzlich einer geringfügig entlohnten Beschäftigung („Nebenjob“) nachgehen, werden nur nach den Merkmalen der überwiegenden Beschäftigung erfasst.

Alter

Bei jeder Auszählung wird das genaue Alter der Beschäftigten am jeweiligen Stichtag ermittelt. Die Berechnung erfolgt nach der „Altersjahrmethode“. Bei dieser Berechnung wird aus dem Geburtsdatum und dem Berichtsstichtag exakt ermittelt, welches Altersjahr der Beschäftigte am Stichtag vollendet hat.

Ausländer/-innen

Als Ausländer/-innen gelten alle Personen, die nicht Deutsche im Sinne des Artikels 116 Abs. 1 Grundgesetz (GG) sind. Dazu zählen auch Staatenlose und Personen mit „ungeklärter“ Staatsangehörigkeit.

Ausbildung

Nachgewiesen wird die erreichte Allgemeinschulbildung und die abgeschlossene Berufsausbildung der Beschäftigten. Der Abschluss an einer Fachhochschule oder Hochschule/Universität gilt als abgeschlossene Berufsausbildung. Die Angaben beziehen sich auf den höchsten Abschluss, auch wenn diese Ausbildung für die derzeitige Tätigkeit nicht vorgeschrieben oder verlangt wurde.

Beim *allgemeinbildenden Schulabschluss* werden folgende Kategorien unterschieden:

- Volks-/Hauptschule, mittlere Reife oder gleichwertige Schulbildung,
- Abitur.

Als *abgeschlossene Berufsausbildung* wird die Ausbildung in einem anerkannten Lehr- oder Anlernberuf (Ausbildung im Sinne des Berufsbildungsgesetzes), der Abschluss einer Berufsfach- oder Fachschule, einer Fachhochschule, Hochschule oder Universität angesehen, also der Abschluss einer

- Berufsfachschule,
- Abschluss einer Fachschule,
- Fachhochschule/ Verwaltungsfachhochschule,
- wissenschaftlichen Hochschule.

Ausgeübte Tätigkeit (Beruf)

Maßgebend für die Berufsbezeichnung ist allein die gegenwärtig ausgeübte Tätigkeit und nicht der erlernte oder früher ausgeübte Beruf. Die Berufsbezeichnung der ausgeübten Tätigkeit beruht auf der „Klassifizierung der Berufe“ (Ausgabe 1988).

Beschäftigte in beruflicher Ausbildung

Personen, die als Auszubildende oder zu ihrer Ausbildung im Arbeiter- oder Angestelltenverhältnis beschäftigt sind. Zu diesem Kreis zählen neben den Auszubildenden nach dem Berufsbildungsgesetz vom 14.08.1969 (BBiG) auch Anlernlinge, Praktikant(inn)en, Volontär(e)-innen, Schüler/-innen an Schulen des Gesundheitswesens und Teilnehmer/-innen an den von der BA geförderten Maßnahmen zur beruflichen Fortbildung, Umschulung und betrieblichen Einarbeitung.

Regionale Zuordnung

In der vorliegenden Veröffentlichung werden die SvB am Arbeitsort nachgewiesen, d. h. die Beschäftigten werden dem Kreis bzw. der kreisfreien Stadt zugeordnet, in der der Betrieb liegt, in dem sie beschäftigt sind.

Vollzeit-/Teilzeitbeschäftigte

Die Unterscheidung der sozialversicherungspflichtig beschäftigten Arbeitnehmer/-innen nach Voll- und Teilzeitbeschäftigten richtet sich nach den vom Arbeitgeber erteilten Angaben in den Meldebelegen. Je nach der arbeitsvertraglich vereinbarten Wochenarbeitszeit, die einem Beschäftigungsverhältnis zugrunde liegt, wird zwischen folgenden Kategorien unterschieden:

- *Vollzeitbeschäftigt*,
- *Teilzeitbeschäftigt* mit einer Wochenarbeitszeit von weniger als 18 Stunden und
- *Teilzeitbeschäftigt* mit einer Wochenarbeitszeit von 18 Stunden und mehr, jedoch nicht Vollzeit beschäftigt.

In der vorliegenden Veröffentlichung werden die beiden Gruppen der Teilzeitbeschäftigten zusammengefasst.

Wirtschaftszweig

Die Verschlüsselung der Wirtschaftszweige wird ab dem 31.03.2008 nach der „Klassifikation der Wirtschaftszweige, Ausgabe 2008“ vorgenommen. Maßgebend für die Zuordnung der Beschäftigten ist der wirtschaftliche Schwerpunkt des Betriebes (örtliche Einheit), in dem die/der sozialversicherungspflichtige Arbeitnehmer/-in beschäftigt ist.

Ein Vergleich der Ergebnisse mit früher veröffentlichten Angaben, die bis zum 4. Quartal 2007 entsprechend der „Klassifikation der Wirtschaftszweige, Ausgabe 2003“ gegliedert wurden, ist aufgrund der Unterschiede zwischen beiden Systematiken in der hier nachgewiesenen Gliederungstiefe nicht möglich.

Auswertbare Merkmale der Beschäftigungsstatistik

- Altersjahr,
- Geschlecht,
- Staatsangehörigkeit,
- allgemeiner bzw. beruflicher Ausbildungsabschluss,
- Stellung im Beruf (als Arbeiter/-in, Angestellte/r, Auszubildende/r) – bis 31.12.2004,
- Stellung im Betrieb (als Facharbeiter/-in, Meister/-in oder Polier) – bis 31.12.2004,
- ausgeübte Tätigkeit (Beruf),
- Voll- oder Teilzeitbeschäftigung,
- Wirtschaftszweig,
- Arbeitsort und Wohnort

Hinweise

Städteregion Aachen – Änderung des Gebietsstandes

Seit dem 21. Oktober 2009 bilden die Stadt Aachen und die Gemeinden des aufgelösten Kreises Aachen nach dem Aachen-Gesetz die Städteregion Aachen. Die Städteregion Aachen ist Rechtsnachfolgerin des Kreises Aachen.

Die Stadt Aachen wird in der vorliegenden Veröffentlichung als regionsangehörige Gemeinde der Städteregion Aachen ausgewiesen, die Vergleichbarkeit der Summen der kreisfreien Städte und Kreise zu den Vorquartalen ist dadurch nicht mehr gegeben. Die Städteregion Aachen besteht als Gemeindeverband aus Aachen, Alsdorf, Baesweiler, Eschweiler, Herzogenrath, Monschau, Roetgen, Simmerath, Stolberg (Rhd.) und Würselen.

Zeichenerklärung

(nach DIN 55 301)

- nichts vorhanden (genau null)
- . Zahlenwert unbekannt oder geheim zu halten

Sozialversicherungspflichtig Beschäftigte 1996 – 2011

Quartalswerte vom 30.06.1996 bis 30.06.2011, Angaben in 1 000^{*)}

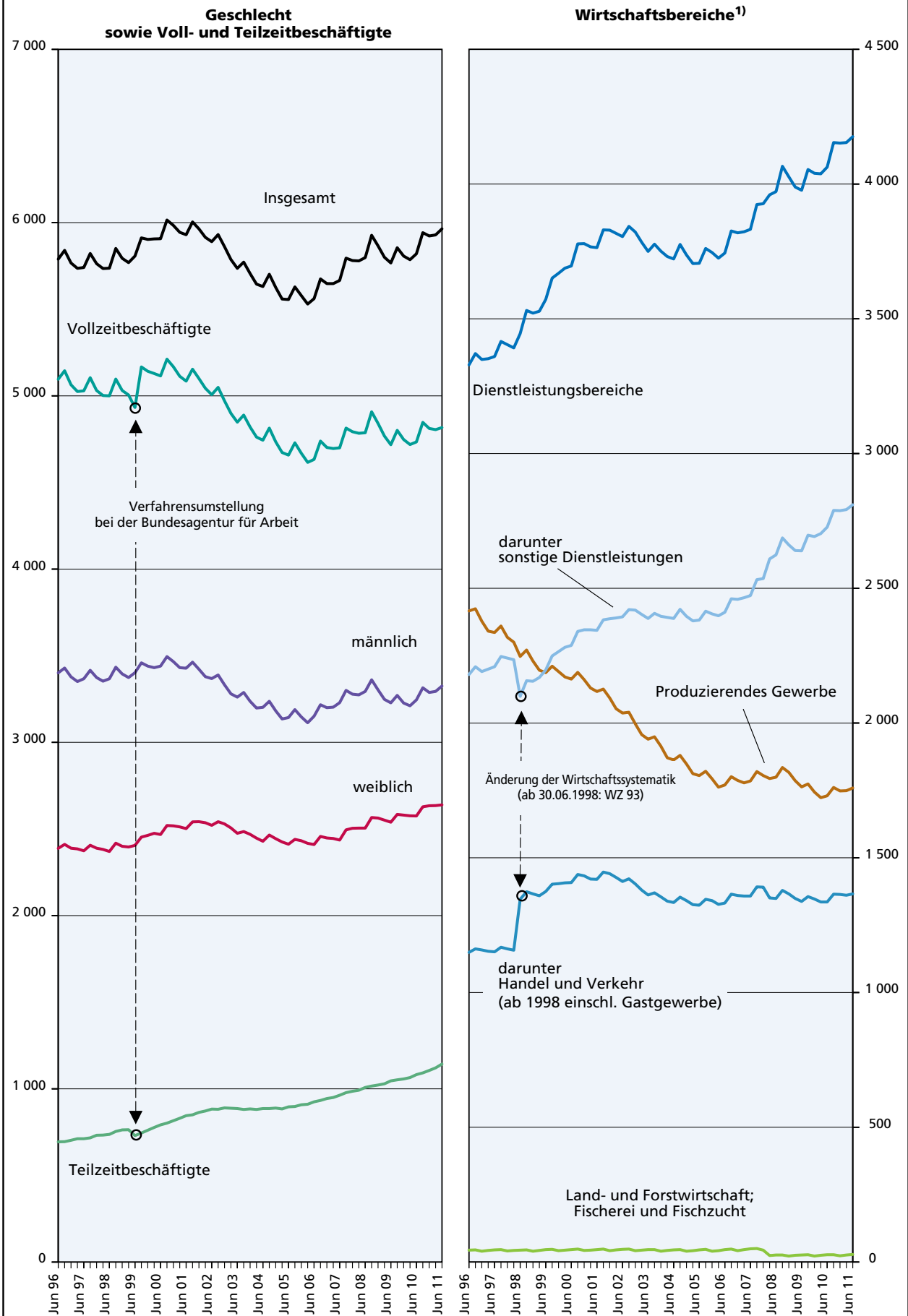

*) Zahlenwerte: s. Tabellen 3.1, 3.2 und 3.3 – 1) Änderung der Wirtschaftssystematik: ab 30.06.2003 WZ 2003, ab 31.03.2008 WZ 2008

Tabellenteil

Wichtige Hinweise

Die sozialversicherungspflichtig Beschäftigten lassen sich nicht mehr getrennt als „Arbeiter/-in“ bzw. „Angestellte“ nachweisen. Nach dem Gesetz zur Organisationsreform der gesetzlichen Rentenversicherung (RVOrgG) entfällt ab 1. Januar 2005 die Gliederung der sozialversicherungspflichtig Beschäftigten nach dem Rentenversicherungsträger, also in Arbeiter/-innen und Angestellte.

Die Verschlüsselung der Wirtschaftszweige erfolgt ab dem 31.03.2008 nach der „Klassifikation der Wirtschaftszweige, Ausgabe 2008“. Ein Vergleich der Ergebnisse mit früher veröffentlichten Angaben, die entsprechend der Ausgabe 2003 gegliedert wurden, ist daher nicht möglich.

1. Sozialversicherungspflichtig Beschäftigte in den kreisfreien Städten und Kreisen am 30. Juni 2011*)

1.1 Nach Voll- und Teilzeitbeschäftigten, Staatsangehörigkeit und Geschlecht

Verwaltungsbezirk	Sozialversicherungspflichtig Beschäftigte									
	insgesamt ¹⁾		und zwar							
			Vollzeitbeschäftigte		Teilzeitbeschäftigte		Ausländer/-innen			
insgesamt	weiblich	zusammen	weiblich	zusammen	weiblich	zusammen	weiblich	Vollzeit- beschäftigte	Teilzeit- beschäftigte	
Kreisfreie Städte										
Düsseldorf	366 225	170 786	304 771	123 642	60 954	46 926	39 803	17 149	31 295	8 447
Duisburg	156 560	62 908	129 059	40 739	27 424	22 137	15 301	4 615	12 540	2 754
Essen	220 667	104 503	176 202	69 016	44 321	35 437	15 944	7 034	11 388	4 542
Krefeld	82 010	33 360	67 423	21 681	14 529	11 653	6 963	2 216	5 570	1 389
Mönchengladbach	84 321	39 358	68 084	25 740	16 202	13 602	7 079	2 592	5 711	1 366
Mülheim an der Ruhr	55 353	22 365	46 765	15 285	8 574	7 076	4 875	1 484	4 101	773
Oberhausen	59 922	27 107	46 239	15 561	13 643	11 523	5 427	2 089	3 978	1 447
Remscheid	40 928	16 820	34 347	11 100	6 557	5 709	5 181	1 619	4 424	756
Solingen	46 377	21 465	37 995	14 372	8 338	7 074	6 307	2 278	5 425	878
Wuppertal	113 700	52 500	91 060	33 981	22 446	18 431	11 680	4 435	9 457	2 217
Kreise										
Kleve	80 664	36 929	64 722	23 141	15 902	13 775	6 604	2 056	5 653	939
Mettmann	167 728	69 421	140 999	46 956	26 614	22 425	16 870	5 587	14 318	2 546
Rhein-Kreis Neuss	129 836	53 692	107 517	35 332	22 148	18 323	12 302	3 992	10 376	1 908
Viersen	80 502	36 393	64 261	22 331	16 194	14 041	6 961	2 377	5 859	1 096
Wesel	119 172	54 449	94 608	33 079	24 514	21 354	8 800	2 779	7 444	1 351
Reg.-Bez. Düsseldorf	1 803 965	802 056	1 474 052	531 956	328 360	269 486	170 097	62 302	137 539	32 409
davon										
kreisfreie Städte	1 226 063	551 172	1 001 945	371 117	222 988	179 568	118 560	45 511	93 889	24 569
Kreise	577 902	250 884	472 107	160 839	105 372	89 918	51 537	16 791	43 650	7 840
Kreisfreie Städte										
Bonn	158 563	82 284	123 571	55 141	34 740	27 032	13 713	6 523	10 011	3 682
Köln	475 258	217 432	383 339	149 968	91 457	67 265	52 266	20 185	39 279	12 933
Leverkusen	60 302	25 235	49 977	16 665	10 289	8 549	5 223	1 894	4 345	873
Kreise										
Städteregion Aachen	185 695	83 405	145 864	53 120	39 666	30 232	18 688	7 495	14 324	4 344
darunter Stadt Aachen	113 795	52 884	87 396	33 738	26 301	19 113	12 334	5 384	9 021	3 295
Düren	73 011	31 103	57 012	17 789	15 938	13 286	5 812	2 192	4 054	1 756
Rhein-Erft-Kreis	122 002	49 847	99 834	31 724	22 092	18 092	13 129	3 943	10 788	2 324
Euskirchen	48 612	21 659	38 641	13 200	9 948	8 446	2 881	1 105	2 176	703
Heinsberg	56 089	25 259	44 086	15 136	11 979	10 112	4 440	1 444	3 542	897
Oberbergischer Kreis	89 290	36 290	75 282	24 205	13 960	12 060	5 899	1 838	5 111	786
Rhein.-Berg. Kreis	67 280	32 318	53 453	20 511	13 744	11 770	5 924	2 179	4 817	1 103
Rhein-Sieg-Kreis	133 741	61 790	106 494	39 074	27 106	22 653	10 836	3 740	8 800	2 028
Reg.-Bez. Köln	1 469 843	666 622	1 177 553	436 533	290 919	229 497	138 811	52 538	107 247	31 429
davon										
kreisfreie Städte ²⁾	694 123	324 951	556 887	221 774	136 486	102 846	71 202	28 602	53 635	17 488
Kreise ²⁾	775 720	341 671	620 666	214 759	154 433	126 651	67 609	23 936	53 612	13 941
Kreisfreie Städte										
Bochum	31 564	12 483	25 907	7 873	5 636	4 599	3 026	635	2 625	399
Gelsenkirchen	73 059	33 338	58 874	21 649	14 167	11 685	5 507	1 933	4 446	1 057
Münster	143 743	69 866	108 410	42 918	35 258	26 921	7 839	3 236	5 401	2 429

*) Ergebnisse der Bundesagentur für Arbeit – 1) einschl. „ohne Angabe“ – 2) Siehe Hinweis Seite 9.

Noch: 1. Sozialversicherungspflichtig Beschäftigte in den kreisfreien Städten und Kreisen am 30. Juni 2011*)

Noch: 1.1 Nach Voll- und Teilzeitbeschäftigten, Staatsangehörigkeit und Geschlecht

Verwaltungsbezirk	Sozialversicherungspflichtig Beschäftigte									
	insgesamt ¹⁾		und zwar							
			Vollzeitbeschäftigte		Teilzeitbeschäftigte		Ausländer/-innen			
	insgesamt	weiblich	zusammen	weiblich	zusammen	weiblich	zusammen	weiblich	Vollzeit- beschäftigte	Teilzeit- beschäftigte
Kreise										
Borken	120 283	46 518	101 794	30 203	18 463	16 307	5 226	1 410	4 638	587
Coesfeld	56 176	25 399	44 675	15 434	11 465	9 949	1 991	614	1 659	331
Recklinghausen	147 793	67 624	115 734	40 523	31 988	27 064	9 572	3 054	7 797	1 771
Steinfurt	131 481	56 609	105 277	34 079	26 158	22 506	5 267	1 665	4 362	904
Warendorf	80 578	32 417	66 974	20 510	13 542	11 879	4 393	1 323	3 800	589
Reg.-Bez. Münster	784 677	344 254	627 645	213 189	156 677	130 910	42 821	13 870	34 728	8 067
davon										
kreisfreie Städte	248 366	115 687	193 191	72 440	55 061	43 205	16 372	5 804	12 472	3 885
Kreise	536 311	228 567	434 454	140 749	101 616	87 705	26 449	8 066	22 256	4 182
Kreisfreie Stadt										
Bielefeld	132 655	61 864	100 182	35 901	32 423	25 950	10 227	3 941	7 643	2 576
Kreise										
Gütersloh	142 696	56 427	119 420	36 246	23 228	20 154	9 795	2 950	8 502	1 288
Herford	84 926	37 345	68 236	22 736	16 661	14 597	4 497	1 570	3 772	724
Höxter	39 752	17 852	31 510	10 538	8 232	7 311	1 109	389	940	169
Lippe	101 772	45 647	80 453	27 096	21 278	18 531	4 404	1 436	3 632	770
Minden-Lübbecke	112 351	51 412	89 422	31 089	22 904	20 312	3 922	1 443	3 236	684
Paderborn	104 622	43 720	83 376	26 402	21 130	17 280	5 081	1 671	4 057	1 014
Reg.-Bez. Detmold	718 774	314 267	572 599	190 008	145 856	124 135	39 035	13 400	31 782	7 225
davon										
kreisfreie Stadt	132 655	61 864	100 182	35 901	32 423	25 950	10 227	3 941	7 643	2 576
Kreise	586 119	252 403	472 417	154 107	113 433	98 185	28 808	9 459	24 139	4 649
Kreisfreie Städte										
Bochum	123 340	55 500	96 483	34 371	26 784	21 103	8 735	2 999	6 595	2 125
Dortmund	203 839	92 841	161 430	58 813	42 286	33 990	16 448	6 391	12 165	4 261
Hagen	67 071	30 328	53 459	18 811	13 594	11 511	6 319	2 112	5 236	1 081
Hamm	51 079	24 257	40 375	15 163	10 680	9 080	3 571	1 266	2 868	702
Herne	44 162	17 914	35 598	11 260	8 511	6 643	3 352	993	2 547	805
Kreise										
Ennepe-Ruhr-Kreis	96 264	40 470	77 959	24 963	18 261	15 495	8 398	2 485	6 957	1 432
Hochsauerlandkreis	91 109	38 069	75 731	24 396	15 345	13 657	5 048	1 570	4 509	535
Märkischer Kreis	147 654	60 188	125 789	41 158	21 788	18 989	15 193	4 768	13 602	1 586
Olpe	50 993	19 477	44 318	13 543	6 657	5 924	3 804	1 082	3 463	341
Siegen-Wittgenstein	104 012	41 362	86 208	26 335	17 751	14 996	5 712	1 554	4 815	895
Soest	98 152	42 319	81 026	27 398	17 099	14 910	5 479	1 867	4 651	824
Unna	108 669	48 578	86 505	29 309	22 107	19 245	7 596	2 430	6 150	1 440
Reg.-Bez. Arnsberg	1 186 344	511 303	964 881	325 520	220 863	185 543	89 655	29 517	73 558	16 027
davon										
kreisfreie Städte	489 491	220 840	387 345	138 418	101 855	82 327	38 425	13 761	29 411	8 974
Kreise	696 853	290 463	577 536	187 102	119 008	103 216	51 230	15 756	44 147	7 053
Nordrhein-Westfalen	5 963 603	2 638 502	4 816 730	1 697 206	1 142 675	939 571	480 419	171 627	384 854	95 157
davon										
kreisfreie Städte ²⁾	2 790 698	1 274 514	2 239 550	839 650	548 813	433 896	254 786	97 619	197 050	57 492
Kreise ²⁾	3 172 905	1 363 988	2 577 180	857 556	593 862	505 675	225 633	74 008	187 804	37 665

Anmerkungen Seite 12

Noch: 1. Sozialversicherungspflichtig Beschäftigte in den kreisfreien Städten und Kreisen am 30. Juni 2011*)

1.2 Nach Wirtschaftsbereichen

Verwaltungsbezirk	Sozialversicherungspflichtig Beschäftigte insgesamt ¹⁾	Davon im Wirtschaftsbereich ²⁾										
		Land- und Forstwirtschaft, Fischerei (A)	Produzierendes Gewerbe (B – F)	davon					Handel, Verkehr und Gastgewerbe (G – I)	davon		
				Bergbau und Gewinnung von Steinen und Erden (B)	Verarbeitendes Gewerbe (C)	Energieversorgung; Wasserversorgung, Entsorgung, Beseitigung von Umweltverschmutzungen (D + E)	Baugewerbe (F)	Handel (G)		Verkehr und Lagerei (H)	Gastgewerbe (I)	
Kreisfreie Städte												
Düsseldorf	366 225	539	54 662	7	40 061	5 602	8 992	85 161	51 264	20 412	13 485	
Duisburg	156 560	103	47 051	62	36 263	3 128	7 598	38 014	21 427	13 660	2 927	
Essen	220 667	142	41 398	64	20 549	8 553	12 232	46 745	30 165	10 677	5 903	
Krefeld	82 010	377	27 457	.	22 742	.	3 400	18 893	13 966	3 457	1 470	
Mönchengladbach	84 321	166	21 703	23	16 397	883	4 400	20 784	14 616	4 215	1 953	
Mülheim an der Ruhr	55 353	103	18 125	.	13 501	.	3 546	15 626	12 480	1 993	1 153	
Oberhausen	59 922	38	17 834	.	8 740	.	5 469	14 855	10 725	2 363	1 767	
Remscheid	40 928	24	18 671	–	14 681	490	3 500	6 939	5 057	1 186	696	
Solingen	46 377	32	17 844	–	14 988	956	1 900	9 933	7 424	1 527	982	
Wuppertal	113 700	72	36 176	144	29 182	2 925	3 925	24 581	16 814	5 570	2 197	
Kreise												
Kleve	80 664	3 769	22 642	128	14 851	994	6 669	19 855	14 356	3 472	2 027	
Mettmann	167 728	329	55 935	627	45 637	1 623	8 048	47 428	35 142	8 767	3 519	
Rhein-Kreis Neuss	129 836	902	38 283	1 803	25 823	4 934	5 723	42 170	29 288	9 983	2 899	
Viersen	80 502	1 715	25 753	70	19 240	1 367	5 076	22 276	16 940	3 680	1 656	
Wesel	119 172	916	38 912	3 578	24 167	3 069	8 098	28 953	21 267	5 009	2 677	
Reg.-Bez. Düsseldorf	1 803 965	9 227	482 446	6 706	346 822	40 342	88 576	442 213	300 931	95 971	45 311	
davon												
kreisfreie Städte	1 226 063	1 596	300 921	500	217 104	28 355	54 962	281 531	183 938	65 060	32 533	
Kreise	577 902	7 631	181 525	6 206	129 718	11 987	33 614	160 682	116 993	30 911	12 778	
Kreisfreie Städte												
Bonn	158 563	127	14 341	–	9 894	1 117	3 330	25 827	13 617	6 163	6 047	
Köln	475 258	181	81 594	689	56 436	8 537	15 932	111 941	66 916	28 373	16 652	
Leverkusen	60 302	38	20 509	–	17 053	853	2 603	12 573	8 396	2 722	1 455	
Kreise												
Städteregion Aachen	185 695	282	45 856	1 280	34 059	2 576	7 941	38 939	27 544	7 204	4 191	
darunter Stadt Aachen	113 795	124	19 868	9	15 660	973	3 226	21 215	15 033	3 542	2 640	
Düren	73 011	531	24 328	1 665	16 403	1 864	4 396	13 311	8 909	3 217	1 185	
Rhein-Erft-Kreis	122 002	947	34 967	2 467	19 808	3 717	8 975	37 076	24 279	9 855	2 942	
Euskirchen	48 612	336	15 508	.	10 873	.	3 877	12 217	7 577	3 541	1 099	
Heinsberg	56 089	529	17 849	83	11 982	570	5 214	14 479	9 679	3 556	1 244	
Oberbergischer Kreis	89 290	331	38 464	66	32 662	1 226	4 510	15 243	11 628	2 071	1 544	
Rhein.-Berg. Kreis	67 280	291	20 261	.	15 280	.	4 354	15 704	12 158	1 673	1 873	
Rhein-Sieg-Kreis	133 741	1 153	37 679	231	26 376	1 853	9 219	33 939	22 719	7 023	4 197	
Reg.-Bez. Köln	1 469 843	4 746	351 356	6 527	250 826	23 652	70 351	331 249	213 422	75 398	42 429	
davon												
kreisfreie Städte ³⁾	694 123	346	116 444	689	83 383	10 507	21 865	150 341	88 929	37 258	24 154	
Kreise ³⁾	775 720	4 400	234 912	5 838	167 443	13 145	48 486	180 908	124 493	38 140	18 275	
Kreisfreie Städte												
Bottrop	31 564	146	11 103	4 390	3 995	841	1 877	6 910	4 957	1 120	833	
Gelsenkirchen	73 059	45	21 003	40	13 901	2 606	4 456	14 882	9 820	3 444	1 618	
Münster	143 743	761	19 556	–	12 431	2 272	4 853	27 929	20 099	3 515	4 315	

*) Ergebnisse der Bundesagentur für Arbeit – 1) einschl. „ohne Angabe“ – 2) Klassifikation der Wirtschaftszweige, Ausgabe 2008 (WZ 2008); ausführliche wirtschaftssystematische Gliederung s. Anhang Seite 30 – 3) Siehe Hinweis Seite 9.

Noch: **1. Sozialversicherungspflichtig Beschäftigte in den Städten und Kreisen am 30. Juni 2011*)**

Noch: **1.2 Nach Wirtschaftsbereichen**

Verwaltungsbezirk	Noch: Davon im Wirtschaftsbereich ²⁾						
	sonstige Dienstleistungen (J – U)	davon					
		Information und Kommunikation (J)	Finanz- und Versicherungsdienstleistungen (K)	Grundstücks- und Wohnungswesen (L)	Freiberufl., wissenschaftl. u. techn. Dienstleistg.; sonstige wirtschaftl. Dienstleistungen (M + N)	Öff. Verwaltung, Verteidigung, Sozialvers.; Erzieh. u. Unterr.; Gesundh.- u. Sozialwesen (O – Q)	Kunst, Unterhaltung und Erholung; sonst. Dienstleistg.; Priv. Haushalte; Exterr. Org. (R – U)
Kreisfreie Städte							
Düsseldorf	225 858	21 728	32 538	4 309	82 111	69 115	16 057
Duisburg	71 389	2 218	5 936	964	21 112	35 493	5 666
Essen	132 381	11 126	7 110	3 209	46 049	54 933	9 954
Krefeld	35 283	1 829	2 087	471	11 244	16 589	3 063
Mönchengladbach	41 663	1 290	3 825	392	13 141	19 644	3 371
Mülheim an der Ruhr	21 499	1 229	1 507	544	7 106	9 403	1 710
Oberhausen	27 195	1 401	1 209	749	9 591	11 987	2 258
Remscheid	15 294	557	922	143	5 214	7 610	848
Solingen	18 568	652	1 049	409	4 498	10 655	1 305
Wuppertal	52 871	2 013	5 063	794	12 449	28 226	4 326
Kreise							
Kleve	34 388	622	2 094	316	7 958	19 688	3 710
Mettmann	64 029	8 055	3 731	1 390	18 517	27 221	5 115
Rhein-Kreis Neuss	48 463	2 857	4 036	776	13 535	22 572	4 687
Viersen	30 740	1 397	1 558	574	7 070	16 828	3 313
Wesel	50 383	2 154	3 056	527	11 289	29 248	4 109
Reg.-Bez. Düsseldorf	870 004	59 128	75 721	15 567	270 884	379 212	69 492
davon							
kreisfreie Städte	642 001	44 043	61 246	11 984	212 515	263 655	48 558
Kreise	228 003	15 085	14 475	3 583	58 369	115 557	20 934
Kreisfreie Städte							
Bonn	118 266	12 832	6 973	1 605	27 198	53 243	16 415
Köln	281 528	35 365	40 590	4 677	86 754	93 937	20 205
Leverkusen	27 182	3 766	1 315	435	8 414	11 158	2 094
Kreise							
Städteregion Aachen	100 578	8 722	5 240	978	26 684	50 220	8 734
darunter Stadt Aachen	72 553	6 760	4 082	748	19 579	35 327	6 057
Düren	34 834	533	1 388	150	14 483	15 854	2 426
Rhein-Erft-Kreis	49 012	3 955	2 176	581	14 627	23 507	4 166
Euskirchen	20 551	422	1 105	230	4 740	12 620	1 434
Heinsberg	23 230	610	1 662	300	5 257	12 976	2 425
Oberbergischer Kreis	35 249	986	1 750	345	12 975	17 018	2 175
Rhein.-Berg. Kreis	31 023	1 336	1 655	356	7 589	17 697	2 390
Rhein-Sieg-Kreis	60 935	4 224	3 285	850	15 291	30 516	6 769
Reg.-Bez. Köln	782 388	72 751	67 139	10 507	224 012	338 746	69 233
davon							
kreisfreie Städte ³⁾	426 976	51 963	48 878	6 717	122 366	158 338	38 714
Kreise ³⁾	355 412	20 788	18 261	3 790	101 646	180 408	30 519
Kreisfreie Städte							
Bottrop	13 405	246	606	122	3 671	6 916	1 844
Gelsenkirchen	37 127	1 441	1 609	736	10 964	19 136	3 241
Münster	95 497	8 707	10 923	806	22 257	44 441	8 363

Anmerkungen Seite 14

**Noch: 1. Sozialversicherungspflichtig Beschäftigte in den Städten und Kreisen
am 30. Juni 2011*)**

Noch: 1.2 Nach Wirtschaftsbereichen

Verwaltungsbezirk	Sozialversicherungspflichtig Beschäftigte insgesamt ¹⁾	Davon im Wirtschaftsbereich ²⁾										
		Land- und Forstwirtschaft, Fischerei (A)	Produzierendes Gewerbe (B – F)	davon					Handel, Verkehr und Gastgewerbe (G – I)	davon		
				Bergbau und Gewinnung von Steinen und Erden (B)	Verarbeitendes Gewerbe (C)	Energieversorgung: Wasserversorgung, Entsorgung, Beseitigung von Umweltverschmutzungen (D + E)	Baugewerbe (F)	Handel (G)		Verkehr und Lagerei (H)	Gastgewerbe (I)	
Kreise												
Borken	120 283	1 523	52 021	77	38 267	1 944	11 733	26 904	19 103	5 544	2 257	
Coesfeld	56 176	1 134	17 808	.	13 636	.	3 582	14 121	10 220	2 563	1 338	
Recklinghausen	147 793	648	42 608	3 702	23 937	3 551	11 418	33 812	23 278	7 055	3 479	
Steinfurt	131 481	1 231	46 159	2 584	32 645	1 508	9 422	35 155	22 966	9 715	2 474	
Warendorf	80 578	948	35 053	.	29 433	.	5 005	16 009	12 150	2 607	1 252	
Reg.-Bez. Münster	784 677	6 436	245 311	10 834	168 245	13 886	52 346	175 722	122 593	35 563	17 566	
davon												
kreisfreie Städte	248 366	952	51 662	4 430	30 327	5 719	11 186	49 721	34 876	8 079	6 766	
Kreise	536 311	5 484	193 649	6 404	137 918	8 167	41 160	126 001	87 717	27 484	10 800	
Kreisfreie Stadt												
Bielefeld	132 655	191	31 207	–	24 003	2 728	4 476	32 090	22 082	6 379	3 629	
Kreise												
Gütersloh	142 696	830	63 531	26	54 975	1 253	7 277	30 964	21 124	7 468	2 372	
Herford	84 926	352	35 864	.	29 572	.	4 780	19 975	14 193	4 595	1 187	
Höxter	39 752	352	15 303	.	12 095	.	2 722	8 524	6 290	1 150	1 084	
Lippe	101 772	727	38 155	91	30 731	1 190	6 143	20 500	14 400	3 714	2 386	
Minden-Lübbecke	112 351	511	40 555	111	33 169	1 736	5 539	23 924	17 652	3 715	2 557	
Paderborn	104 622	672	35 054	45	28 196	971	5 842	21 700	15 049	4 448	2 203	
Reg.-Bez. Detmold	718 774	3 635	259 669	307	212 741	9 842	36 779	157 677	110 790	31 469	15 418	
davon												
kreisfreie Stadt	132 655	191	31 207	–	24 003	2 728	4 476	32 090	22 082	6 379	3 629	
Kreise	586 119	3 444	228 462	307	188 738	7 114	32 303	125 587	88 708	25 090	11 789	
Kreisfreie Städte												
Bochum	123 340	30	29 684	.	21 317	.	6 003	26 639	18 494	5 350	2 795	
Dortmund	203 839	96	39 343	641	23 292	4 508	10 902	49 838	30 716	14 484	4 638	
Hagen	67 071	119	19 318	64	15 163	1 395	2 696	16 672	11 203	4 386	1 083	
Hamm	51 079	69	13 760	.	9 307	.	3 072	13 212	7 237	3 770	2 205	
Herne	44 162	20	13 772	3 374	5 466	1 139	3 793	9 192	5 581	2 993	618	
Kreise												
Ennepe-Ruhr-Kreis	96 264	214	39 749	24	33 906	1 423	4 396	20 243	14 694	3 837	1 712	
Hochsauerlandkreis	91 109	727	40 493	357	33 381	1 318	5 437	16 850	10 543	2 809	3 498	
Märkischer Kreis	147 654	319	79 521	225	71 290	2 079	5 927	22 944	16 253	4 628	2 063	
Olpe	50 993	266	28 291	27	24 286	588	3 390	7 628	5 612	1 162	854	
Siegen-Wittgenstein	104 012	305	45 585	11	39 026	1 083	5 465	21 242	15 416	4 039	1 787	
Soest	98 152	1 447	38 894	219	32 747	964	4 964	20 613	14 552	3 655	2 406	
Unna	108 669	405	32 125	20	23 283	3 590	5 232	33 927	21 998	9 974	1 955	
Reg.-Bez. Arnsberg	1 186 344	4 017	420 535	4 962	332 464	21 832	61 277	259 000	172 299	61 087	25 614	
davon												
kreisfreie Städte	489 491	334	115 877	4 079	74 545	10 787	26 466	115 553	73 231	30 983	11 339	
Kreise	696 853	3 683	304 658	883	257 919	11 045	34 811	143 447	99 068	30 104	14 275	
Nordrhein-Westfalen	5 963 603	28 061	1 759 317	29 336	1 311 098	109 554	309 329	1 365 861	920 035	299 488	146 338	
davon												
kreisfreie Städte ³⁾	2 790 698	3 419	616 111	9 698	429 362	58 096	118 955	629 236	403 056	147 759	78 421	
Kreise ³⁾	3 172 905	24 642	1 143 206	19 638	881 736	51 458	190 374	736 625	516 979	151 729	67 917	

Noch: **1. Sozialversicherungspflichtig Beschäftigte in den Städten und Kreisen am 30. Juni 2011***)

Noch: **1.2 Nach Wirtschaftsbereichen**

Verwaltungsbezirk	Noch: Davon im Wirtschaftsbereich ²⁾						
	sonstige Dienstleistungen (J – U)	davon					
		Information und Kommunikation (J)	Finanz- und Versicherungsdienstleistungen (K)	Grundstücks- und Wohnungswesen (L)	Freiberufl., wissenschaftl. u. techn. Dienstleistg.; sonstige wirtschaftl. Dienstleistungen (M + N)	Öff. Verwaltung, Verteidigung, Sozialvers.; Erzieh. u. Unterr.; Gesundh.- u. Sozialwesen (O – Q)	Kunst, Unterhaltung und Erholung; sonst. Dienstleistg.; Priv. Haushalte; Exterr. Org. (R – U)
Kreise							
Borken	39 833	1 187	2 739	397	11 053	21 751	2 706
Coesfeld	23 109	419	1 629	308	4 971	13 728	2 054
Recklinghausen	70 724	2 534	3 602	629	17 746	41 401	4 812
Steinfurt	48 935	1 221	2 970	869	12 185	26 849	4 841
Warendorf	28 564	852	1 773	210	8 191	15 552	1 986
Reg.-Bez. Münster	357 194	16 607	25 851	4 077	91 038	189 774	29 847
davon							
kreisfreie Städte	146 029	10 394	13 138	1 664	36 892	70 493	13 448
Kreise	211 165	6 213	12 713	2 413	54 146	119 281	16 399
Kreisfreie Stadt							
Bielefeld	69 165	5 065	3 865	831	16 638	36 661	6 105
Kreise							
Gütersloh	47 368	4 756	2 666	319	17 079	17 884	4 664
Herford	28 733	1 206	1 978	307	7 548	15 533	2 161
Höxter	15 573	246	1 131	149	2 354	10 388	1 305
Lippe	42 387	839	3 396	264	9 540	24 915	3 433
Minden-Lübbecke	47 360	1 507	2 496	470	11 950	27 506	3 431
Paderborn	47 195	5 477	2 458	424	10 665	22 869	5 302
Reg.-Bez. Detmold	297 781	19 096	17 990	2 764	75 774	155 756	26 401
davon							
kreisfreie Stadt	69 165	5 065	3 865	831	16 638	36 661	6 105
Kreise	228 616	14 031	14 125	1 933	59 136	119 095	20 296
Kreisfreie Städte							
Bochum	66 983	3 311	2 868	1 366	17 802	37 164	4 472
Dortmund	114 560	8 252	11 038	1 582	34 127	51 167	8 394
Hagen	30 961	1 092	1 437	478	7 955	16 854	3 145
Hamm	24 037	605	1 691	236	5 830	13 781	1 894
Herne	21 166	866	718	746	6 323	11 402	1 111
Kreise							
Ennepe-Ruhr-Kreis	36 054	1 373	2 041	734	7 918	20 464	3 524
Hochsauerlandkreis	33 034	520	2 182	351	7 488	20 242	2 251
Märkischer Kreis	44 863	1 000	2 860	760	12 519	24 162	3 562
Olpe	14 806	330	929	63	4 642	7 791	1 051
Siegen-Wittgenstein	36 879	1 411	2 373	257	9 402	20 955	2 481
Soest	37 190	916	2 109	359	9 767	21 378	2 661
Unna	42 212	1 572	2 202	490	11 757	22 327	3 864
Reg.-Bez. Arnsberg	502 745	21 248	32 448	7 422	135 530	267 687	38 410
davon							
kreisfreie Städte	257 707	14 126	17 752	4 408	72 037	130 368	19 016
Kreise	245 038	7 122	14 696	3 014	63 493	137 319	19 394
Nordrhein-Westfalen	2 810 112	188 830	219 149	40 337	797 238	1 331 175	233 383
davon							
kreisfreie Städte ³⁾	1 541 878	125 591	144 879	25 604	460 448	659 515	125 841
Kreise ³⁾	1 268 234	63 239	74 270	14 733	336 790	671 660	107 542

Anmerkungen Seite 14

2. Sozialversicherungspflichtig Beschäftigte am 30. Juni 2011*)

2.1 Nach Altersgruppen, Voll- und Teilzeitbeschäftigten und Wirtschaftsbereichen

WZ 2008 Kode	Voll- und Teilzeitbeschäftigte Wirtschaftsbereich ¹⁾ Ausländer/-innen	Sozialversicherungspflichtig Beschäftigte									
		ins- gesamt	davon im Alter von ... bis unter ... Jahren								
			unter 20	20 – 25	25 – 30	30 – 40	40 – 50	50 – 55	55 – 60	60 – 65	65 u. mehr
Insgesamt											
Vollzeitbeschäftigte											
A	Land- und Forstwirtschaft, Fischerei	25 569	1 677	3 966	3 381	5 748	6 336	2 230	1 477	619	135
B	Bergbau u. Gewinnung v. Steinen u. Erden	29 165	640	1 749	1 086	2 257	15 811	5 209	1 927	434	52
C	Verarbeitendes Gewerbe	1 241 875	25 602	87 457	101 580	237 468	417 615	180 110	129 105	58 687	4 251
D	Energieversorgung	52 523	1 199	3 774	3 931	9 219	17 834	9 217	5 887	1 442	20
E	Wasserversorgung, Entsorgung, Beseitigung von Umweltverschmutzungen	48 360	645	2 719	3 403	8 680	17 377	7 632	5 304	2 451	149
F	Baugewerbe	294 107	14 253	34 744	29 074	61 380	84 804	32 737	23 016	12 534	1 565
G – I	Handel, Verkehr und Gastgewerbe	1 076 280	25 262	113 891	122 299	239 045	311 672	124 249	90 110	42 935	6 817
J	Information und Kommunikation	165 359	888	10 958	19 999	46 154	54 949	17 555	10 946	3 612	298
K	Finanz- und Versicherungsdienstleistungen	174 373	1 304	17 458	18 453	42 170	51 029	21 337	17 074	5 249	299
L	Grundstücks- und Wohnungswesen	33 586	212	2 546	3 081	6 839	10 581	4 453	3 624	1 838	412
M + N	Freiberufl., wiss. u. techn. Dienstleistg.; sonstige wirtschaftl. Dienstleistungen	649 575	9 879	70 182	93 766	167 727	174 116	65 596	45 886	19 216	3 207
O – Q	Öff. Verwaltung, Verteidigung, Sozialvers.; Erzieh. u. Unterr.; Gesundh.- u. Sozialw.	856 031	20 283	100 298	103 948	173 080	215 773	115 746	87 749	37 405	1 748
R – U	Kunst, Unterhaltung und Erholung; sonst. Dienstleistg.; Priv. Haush.; Exterr. Org.	169 724	4 971	19 637	18 691	33 168	45 095	21 524	16 936	8 441	1 261
	Zusammen²⁾	4 816 730	106 858	469 463	522 709	1 032 955	1 423 014	607 605	439 046	194 865	20 214
Teilzeitbeschäftigte											
A	Land- und Forstwirtschaft, Fischerei	2 463	23	164	219	475	854	333	247	98	50
B	Bergbau u. Gewinnung v. Steinen u. Erden	156	–	2	5	18	52	21	28	17	13
C	Verarbeitendes Gewerbe	68 947	164	2 541	3 402	9 885	23 570	8 912	9 313	9 498	1 662
D	Energieversorgung	4 887	3	86	134	468	1 481	609	1 480	610	16
E	Wasserversorgung, Entsorgung, Beseitigung von Umweltverschmutzungen	3 753	5	71	128	486	1 270	504	608	633	48
F	Baugewerbe	15 034	103	663	1 079	2 912	5 351	2 063	1 513	821	529
G – I	Handel, Verkehr und Gastgewerbe	288 517	3 109	23 772	29 601	56 324	90 643	38 210	28 860	13 760	4 238
J	Information und Kommunikation	23 041	56	1 648	2 809	4 620	7 190	2 450	2 224	1 502	542
K	Finanz- und Versicherungsdienstleistungen	44 692	31	677	1 443	8 152	17 725	6 421	6 626	3 416	201
L	Grundstücks- und Wohnungswesen	6 704	11	124	252	962	2 377	1 107	989	599	283
M + N	Freiberufl., wiss. u. techn. Dienstleistg.; sonstige wirtschaftl. Dienstleistungen	146 791	994	8 947	13 786	29 166	48 002	20 397	15 732	6 969	2 798
O – Q	Öff. Verwaltung, Verteidigung, Sozialvers.; Erzieh. u. Unterr.; Gesundh.- u. Sozialw.	474 353	501	16 151	40 718	86 227	162 594	78 911	57 079	29 735	2 437
R – U	Kunst, Unterhaltung und Erholung; sonst. Dienstleistg.; Priv. Haush.; Exterr. Org.	63 309	243	2 943	5 009	10 398	20 557	10 413	8 149	4 433	1 164
	Zusammen²⁾	1 142 675	5 243	57 791	98 588	210 096	381 676	170 355	132 850	72 094	13 982
Insgesamt											
A	Land- und Forstwirtschaft, Fischerei	28 061	1 700	4 135	3 605	6 231	7 199	2 564	1 724	718	185
B	Bergbau u. Gewinnung v. Steinen u. Erden	29 336	640	1 752	1 094	2 279	15 868	5 231	1 956	451	65
C	Verarbeitendes Gewerbe	1 311 098	25 779	90 042	105 011	247 428	441 239	189 056	138 432	68 191	5 920
D	Energieversorgung	57 428	1 203	3 860	4 070	9 696	19 316	9 827	7 367	2 053	36
E	Wasserversorgung, Entsorgung, Beseitigung von Umweltverschmutzungen	52 126	651	2 791	3 533	9 167	18 650	8 137	5 913	3 086	198
F	Baugewerbe	309 329	14 384	35 456	30 170	64 326	90 185	34 810	24 543	13 360	2 095
G – I	Handel, Verkehr und Gastgewerbe	1 365 861	28 401	137 766	152 034	295 651	402 600	162 574	119 037	56 731	11 067
J	Information und Kommunikation	188 830	945	12 625	22 866	50 923	62 287	20 033	13 190	5 119	842
K	Finanz- und Versicherungsdienstleistungen	219 149	1 336	18 142	19 903	50 336	68 781	27 767	23 714	8 667	503
L	Grundstücks- und Wohnungswesen	40 337	223	2 671	3 338	7 814	12 965	5 566	4 623	2 442	695
M + N	Freiberufl., wiss. u. techn. Dienstleistg.; sonstige wirtschaftl. Dienstleistungen	797 238	10 888	79 222	107 699	197 133	222 313	86 077	61 679	26 217	6 010
O – Q	Öff. Verwaltung, Verteidigung, Sozialvers.; Erzieh. u. Unterr.; Gesundh.- u. Sozialw.	1 331 175	20 811	116 559	144 740	259 448	378 568	194 769	144 909	67 180	4 190
R – U	Kunst, Unterhaltung und Erholung; sonst. Dienstleistg.; Priv. Haush.; Exterr. Org.	233 383	5 220	22 606	23 744	43 635	65 738	31 985	25 133	12 889	2 433
	Insgesamt²⁾	5 963 603	112 230	527 723	621 827	1 244 094	1 805 742	778 410	572 227	267 109	34 240
darunter Ausländer/-innen											
A	Land- und Forstwirtschaft, Fischerei	7 555	112	1 015	1 133	2 346	1 960	579	286	104	20
B	Bergbau u. Gewinnung v. Steinen u. Erden	3 394	32	93	66	493	2 450	152	64	.	.
C	Verarbeitendes Gewerbe	120 241	1 101	6 055	9 322	35 492	38 837	12 443	9 800	6 882	309
D	Energieversorgung	1 573	23	109	265	644	328	87	74	.	.
E	Wasserversorgung, Entsorgung, Beseitigung von Umweltverschmutzungen	3 341	27	168	262	997	1 147	338	243	154	5
F	Baugewerbe	25 811	602	2 357	2 537	8 202	7 171	2 103	1 566	1 183	90
G – I	Handel, Verkehr und Gastgewerbe	132 524	2 657	14 851	18 291	45 352	33 091	9 218	5 746	2 889	429
J	Information und Kommunikation	9 692	28	600	1 693	3 975	2 311	545	359	156	25
K	Finanz- und Versicherungsdienstleistungen	5 122	58	612	837	1 899	1 048	310	245	106	7
L	Grundstücks- und Wohnungswesen	1 873	11	125	177	582	561	184	144	70	19
M + N	Freiberufl., wiss. u. techn. Dienstleistg.; sonstige wirtschaftl. Dienstleistungen	88 481	1 223	8 689	12 333	29 406	23 623	6 536	4 281	1 985	405
O – Q	Öff. Verwaltung, Verteidigung, Sozialvers.; Erzieh. u. Unterr.; Gesundh.- u. Sozialw.	59 886	1 329	6 145	7 953	17 606	13 904	5 079	4 738	2 933	199
R – U	Kunst, Unterhaltung und Erholung; sonst. Dienstleistg.; Priv. Haush.; Exterr. Org.	20 904	563	2 454	2 628	5 774	5 061	1 951	1 441	891	141
	Zusammen²⁾	480 419	7 769	43 282	57 499	152 772	131 494	39 526	28 987	17 436	1 654

*) Ergebnisse der Bundesagentur für Arbeit – 1) Klassifikation der Wirtschaftszweige, Ausgabe 2008 (WZ 2008); ausführliche wirtschaftssystematische Gliederung s. Anhang Seite 30 – 2) einschl. „ohne Angabe“

Noch: 2. Sozialversicherungspflichtig Beschäftigte am 30. Juni 2011*)
Noch: 2.1 Nach Altersgruppen, Voll- und Teilzeitbeschäftigten und Wirtschaftsbereichen

WZ 2008 Kode	Voll- und Teilzeitbeschäftigte Wirtschaftsbereich ¹⁾ Ausländer/-innen	Sozialversicherungspflichtig Beschäftigte									
		ins- gesamt	davon im Alter von ... bis unter ... Jahren								
			unter 20	20 – 25	25 – 30	30 – 40	40 – 50	50 – 55	55 – 60	60 – 65	65 u. mehr
darunter weiblich											
Vollzeitbeschäftigte											
A	Land- und Forstwirtschaft, Fischerei	7 323	356	1 058	945	1 545	2 088	679	461	162	29
B	Bergbau u. Gewinnung v. Steinen u. Erden	1 131	32	118	96	145	359	228	117	30	.
C	Verarbeitendes Gewerbe	240 417	4 340	21 357	23 074	46 220	76 649	33 207	25 000	9 704	866
D	Energieversorgung	9 850	142	1 138	1 362	2 544	2 666	1 109	728	159	.
E	Wasserversorgung, Entsorgung, Beseitigung von Umweltverschmutzungen	6 060	114	646	686	1 249	1 934	750	484	184	13
F	Baugewerbe	28 443	806	2 739	2 603	5 300	9 016	3 506	2 804	1 437	232
G – I	Handel, Verkehr und Gastgewerbe	372 377	9 815	50 679	49 872	79 492	100 175	39 920	28 345	12 393	1 686
J	Information und Kommunikation	47 704	292	4 163	7 138	14 053	13 750	4 396	2 839	966	107
K	Finanz- und Versicherungsdienstleistungen	80 337	786	10 368	10 981	20 638	20 796	8 643	6 375	1 639	111
L	Grundstücks- und Wohnungswesen	15 087	124	1 570	1 758	3 260	4 336	1 750	1 472	691	126
M + N	Freiberufl., wiss. u. techn. Dienstleistg.; sonstige wirtschaftl. Dienstleistungen	243 941	4 006	29 931	38 741	62 787	62 680	23 483	15 533	5 968	812
O – Q	Öff. Verwaltung, Verteidigung, Sozialvers.; Erzieh. u. Unterr.; Gesundh.- u. Sozialw.	547 924	14 917	76 067	78 168	114 197	127 772	68 747	48 944	18 359	752
R – U	Kunst, Unterhaltung und Erholung; sonst. Dienstleistg.; Priv. Haush.; Exterr. Org.	96 518	3 483	13 255	12 288	18 306	24 222	11 646	8 836	3 884	598
	Zusammen²⁾	1 697 206	39 232	213 121	227 721	369 748	446 454	198 069	141 943	55 577	5 340
Teilzeitbeschäftigte											
A	Land- und Forstwirtschaft, Fischerei	1 693	10	72	126	310	683	247	175	56	14
B	Bergbau u. Gewinnung v. Steinen u. Erden	115	–	–	–	18	44	19	23	8	–
C	Verarbeitendes Gewerbe	51 166	75	1 233	1 740	8 127	21 744	8 039	6 387	3 387	434
D	Energieversorgung	3 132	–	–	–	431	1 398	552	533	120	.
E	Wasserversorgung, Entsorgung, Beseitigung von Umweltverschmutzungen	2 577	–	28	69	382	1 104	431	348	202	.
F	Baugewerbe	9 354	18	144	369	1 532	3 919	1 546	1 139	535	152
G – I	Handel, Verkehr und Gastgewerbe	229 609	1 859	15 047	19 166	42 735	79 378	34 036	25 298	10 681	1 409
J	Information und Kommunikation	14 893	21	760	1 175	3 035	5 822	1 876	1 309	695	200
K	Finanz- und Versicherungsdienstleistungen	39 475	20	405	892	7 614	17 097	6 078	5 470	1 803	96
L	Grundstücks- und Wohnungswesen	5 208	–	–	161	769	2 025	907	756	427	84
M + N	Freiberufl., wiss. u. techn. Dienstleistg.; sonstige wirtschaftl. Dienstleistungen	114 126	439	4 624	7 553	21 949	42 124	18 010	12 967	5 184	1 276
O – Q	Öff. Verwaltung, Verteidigung, Sozialvers.; Erzieh. u. Unterr.; Gesundh.- u. Sozialw.	415 689	348	11 552	28 533	74 257	151 690	73 572	51 465	23 096	1 176
R – U	Kunst, Unterhaltung und Erholung; sonst. Dienstleistg.; Priv. Haush.; Exterr. Org.	52 511	107	1 969	3 403	8 216	18 280	9 305	7 101	3 530	600
	Zusammen²⁾	939 571	2 906	35 948	63 248	169 378	345 315	154 622	112 972	49 727	5 455
Insgesamt											
A	Land- und Forstwirtschaft, Fischerei	9 024	366	1 131	1 071	1 858	2 775	926	636	218	43
B	Bergbau u. Gewinnung v. Steinen u. Erden	1 251	32	119	100	165	404	247	140	38	6
C	Verarbeitendes Gewerbe	291 664	4 419	22 601	24 819	54 374	98 409	41 259	31 392	13 091	1 300
D	Energieversorgung	12 985	144	1 176	1 418	2 977	4 065	1 661	1 261	279	4
E	Wasserversorgung, Entsorgung, Beseitigung von Umweltverschmutzungen	8 638	115	674	755	1 632	3 038	1 181	832	386	25
F	Baugewerbe	37 830	824	2 889	2 975	6 838	12 945	5 055	3 947	1 973	384
G – I	Handel, Verkehr und Gastgewerbe	602 369	11 681	65 772	69 094	122 323	179 645	74 001	53 666	23 089	3 098
J	Information und Kommunikation	62 726	314	4 930	8 333	17 136	19 613	6 277	4 153	1 662	308
K	Finanz- und Versicherungsdienstleistungen	119 858	807	10 778	11 875	28 263	37 908	14 726	11 850	3 443	208
L	Grundstücks- und Wohnungswesen	20 311	130	1 644	1 920	4 032	6 364	2 660	2 232	1 119	210
M + N	Freiberufl., wiss. u. techn. Dienstleistg.; sonstige wirtschaftl. Dienstleistungen	358 432	4 454	34 604	46 362	84 822	104 881	41 526	28 529	11 164	2 090
O – Q	Öff. Verwaltung, Verteidigung, Sozialvers.; Erzieh. u. Unterr.; Gesundh.- u. Sozialw.	964 082	15 282	87 700	106 752	188 540	279 567	142 381	100 454	41 476	1 929
R – U	Kunst, Unterhaltung und Erholung; sonst. Dienstleistg.; Priv. Haush.; Exterr. Org.	149 204	3 595	15 244	15 712	26 554	42 544	20 977	15 958	7 419	1 201
	Insgesamt²⁾	2 638 502	42 186	249 300	291 198	539 532	792 176	352 886	255 056	105 361	10 806
darunter Ausländer/-innen											
A	Land- und Forstwirtschaft, Fischerei	1 822	31	250	258	515	523	146	66	27	6
B	Bergbau u. Gewinnung v. Steinen u. Erden	18	–	–	–	8	–	–	–	–	–
C	Verarbeitendes Gewerbe	21 243	200	1 205	1 708	5 793	6 379	2 416	2 331	1 167	44
D	Energieversorgung	410	–	–	86	201	59	16	–	–	–
E	Wasserversorgung, Entsorgung, Beseitigung von Umweltverschmutzungen	307	–	24	35	109	87	24	17	–	–
F	Baugewerbe	1 660	20	127	258	643	377	111	81	39	4
G – I	Handel, Verkehr und Gastgewerbe	47 107	1 084	6 519	7 275	15 396	10 718	3 040	2 089	894	92
J	Information und Kommunikation	3 423	–	219	676	1 415	743	173	127	52	–
K	Finanz- und Versicherungsdienstleistungen	2 944	–	346	501	1 117	579	161	153	53	–
L	Grundstücks- und Wohnungswesen	857	6	72	98	260	251	76	58	30	6
M + N	Freiberufl., wiss. u. techn. Dienstleistg.; sonstige wirtschaftl. Dienstleistungen	36 867	409	2 993	4 291	11 342	11 149	3 273	2 230	1 022	158
O – Q	Öff. Verwaltung, Verteidigung, Sozialvers.; Erzieh. u. Unterr.; Gesundh.- u. Sozialw.	43 506	1 020	4 514	5 374	12 644	10 585	3 749	3 501	2 026	93
R – U	Kunst, Unterhaltung und Erholung; sonst. Dienstleistg.; Priv. Haush.; Exterr. Org.	11 448	373	1 503	1 509	3 033	2 769	1 031	785	399	46
	Zusammen²⁾	171 627	3 190	17 803	22 073	52 479	44 223	14 218	11 453	5 730	458

Anmerkungen Seite 18

Noch: 2. Sozialversicherungspflichtig Beschäftigte am 30. Juni 2011*)
2.2 Nach Voll- und Teilzeitbeschäftigten, Staatsangehörigkeit und Wirtschaftszweigen
sowie nach Geschlecht

Wirtschaftszweig ¹⁾	Sozialversicherungspflichtig Beschäftigte									
	insgesamt	und zwar								
		männlich	weiblich	Deutsche	Ausländer/ -innen	Vollzeitbe- schäftigte	darunter weiblich	Teilzeitbe- schäftigte	darunter weiblich	Auszubil- dende
Land- und Forstwirtschaft, Fischerei	28 061	19 037	9 024	20 488	7 555	25 569	7 323	2 463	1 693	2 577
Bergbau und Gewinnung von Steinen und Erden	29 336	28 085	1 251	25 933	3 394	29 165	1 131	156	115	1 182
darunter Kohlenbergbau	17 815	17 393	422	15 080	2 728	17 781	398	25	21	809
Verarbeitendes Gewerbe	1 311 098	1 019 434	291 664	1 190 519	120 241	1 241 875	240 417	68 947	51 166	58 621
Herst. v. Nahrungs- u. Futtermitteln, Getränken und Tabakerzeugnissen	118 626	64 896	53 730	104 865	13 708	105 196	42 005	13 409	11 712	7 197
Herst. v. Textilien, Bekleidung, Leder, Lederwaren und Schuhen	29 090	15 684	13 406	26 566	2 519	26 235	10 836	2 849	2 567	1 119
Herst. v. Holzwaren, Papier u.Pappe; Herstellung von Druckerzeugnissen	84 800	65 803	18 997	78 052	6 716	80 209	15 689	4 569	3 303	3 815
Kokerei und Mineralölverarbeitung	13 045	11 108	1 937	12 442	598	12 416	1 608	624	327	644
Herst. v. chemischen Erzeugnissen	91 379	70 587	20 792	85 141	6 217	85 505	16 824	5 859	3 965	3 064
Herst. v. pharmazeutischen Erzeugn.	12 798	7 566	5 232	12 127	669	11 448	4 085	1 343	1 143	275
Herst. v. Gummi- u. Kunststoffwaren, Glaswaren, Keramik	106 267	84 748	21 519	95 683	10 562	102 243	18 538	4 000	2 976	3 716
Metallerzeugung und -bearbeitung, Herstellung von Metallerzeugnissen	328 132	277 004	51 128	287 244	40 786	316 378	43 080	11 690	8 029	13 767
Herst. v. DV-Geräten, elektron. u. opt. Erzeugn.; Herst. v. elektr. Ausrüstg.	130 196	94 848	35 348	121 813	8 355	122 006	29 389	8 148	5 948	4 711
Maschinenbau	208 666	176 938	31 728	196 483	12 156	200 605	26 359	8 027	5 363	10 502
Fahrzeugbau	96 910	83 005	13 905	83 440	13 451	93 450	12 090	3 445	1 810	3 670
Herst. von sonst. Waren, Rep. u. Inst. von Maschinen und Ausrüstungen	91 189	67 247	23 942	86 663	4 504	86 184	19 914	4 984	4 023	6 141
Energieversorgung	57 428	44 443	12 985	55 844	1 573	52 523	9 850	4 887	3 132	2 731
Wasserversorgung, Entsorgung, Beseitigung von Umweltverschm.	52 126	43 488	8 638	48 765	3 341	48 360	6 060	3 753	2 577	1 530
Baugewerbe	309 329	271 499	37 830	283 330	25 811	294 107	28 443	15 034	9 354	29 257
darunter Hoch- und Tiefbau	77 455	69 434	8 021	69 164	8 241	74 694	6 340	2 725	1 672	4 148
Handel; Instandhaltung und Reparatur von Kraftfahrzeugen	920 035	466 317	453 718	853 467	66 228	717 250	276 392	201 958	177 017	59 234
darunter Großhandel	338 862	223 714	115 148	313 136	25 604	308 342	91 197	30 056	23 818	12 150
Einzelhandel	459 976	142 437	317 539	427 554	32 250	293 938	168 096	165 776	149 289	32 704
Verkehr und Lagerei	299 488	230 800	68 688	270 248	29 122	253 184	43 008	46 198	25 661	7 917
Gastgewerbe	146 338	66 375	79 963	108 908	37 174	105 846	52 977	40 361	26 931	11 509
Information und Kommunikation	188 830	126 104	62 726	179 051	9 692	165 359	47 704	23 041	14 893	7 002
dar. Telekommunikation	22 110	15 903	6 207	20 579	1 520	20 281	5 106	1 812	1 092	344
Informationstechnologische und Informationsdienstleistungen	118 595	85 662	32 933	112 591	5 940	107 599	25 873	10 681	6 987	4 964
Finanz-, Versicherungsdienstleistg.	219 149	99 291	119 858	213 992	5 122	174 373	80 337	44 692	39 475	10 419
Grundstücks- und Wohnungswesen	40 337	20 026	20 311	38 451	1 873	33 586	15 087	6 704	5 208	1 597
Freiberufliche, wissenschaftl. und technische Dienstleistungen	360 178	174 598	185 580	343 108	16 964	310 310	146 206	49 345	39 144	19 031
dar. Rechts-/Steuerberat.,Wirtschaftspr. Forschung und Entwicklung	91 244	21 435	69 809	88 439	2 789	76 198	56 063	14 971	13 686	7 302
	29 449	17 961	11 488	27 141	2 296	23 906	8 116	5 512	3 354	709
Sonstige wirtschaftl. Dienstleistg.	437 060	264 208	172 852	365 130	71 517	339 265	97 735	97 446	74 982	8 693
Öffentl. Verwaltung, Verteidigung; Sozialversicherung	318 844	127 654	191 190	310 755	8 017	223 635	107 168	94 957	83 893	14 018
Erziehung und Unterricht	217 879	76 796	141 083	204 776	13 016	130 909	74 847	86 869	66 175	16 289
Gesundheits- und Sozialwesen	794 452	162 643	631 809	755 349	38 853	501 487	365 909	292 527	265 621	48 674
darunter Gesundheitswesen	457 812	89 249	368 563	434 286	23 368	321 451	242 314	136 127	126 066	33 286
Kunst, Unterhaltung und Erholung	48 638	22 976	25 662	43 120	5 485	38 858	18 796	9 719	6 850	2 185
Sonstige Dienstleistungen	171 033	56 957	114 076	158 687	12 272	121 009	71 718	49 794	42 244	10 917
Private Haushalte; Exterritoriale Organisationen und Körperschaften	13 712	4 246	9 466	10 547	3 147	9 857	6 004	3 796	3 417	35
Insgesamt²⁾	5 963 603	3 325 101	2 638 502	5 480 698	480 419	4 816 730	1 697 206	1 142 675	939 571	313 570

*) Ergebnisse der Bundesagentur für Arbeit – 1) Klassifikation der Wirtschaftszweige, Ausgabe 2008 (WZ 2008); ausführliche wirtschaftssystematische Gliederung s. Anhang Seite 30 – 2) einschl. „ohne Angabe“

Noch: 2. Sozialversicherungspflichtig Beschäftigte am 30. Juni 2011*)
2.3 Nach Ausbildung, Wirtschaftsbereichen, Altersgruppen und Voll- und Teilzeitbeschäftigten
sowie nach Geschlecht

WZ 2008 Kode	Wirtschaftsbereich ¹⁾ Altersgruppen Voll- und Teilzeitbeschäftigte	Sozialversicherungspflichtig Beschäftigte										
		ins- gesamt	davon									ohne Angabe
			mit Volks-/Hauptschulabschluss, mittlerer Reife ²⁾				mit Abitur ³⁾			mit Abschluss an einer		
			zu- sammen	davon			zu- sammen	davon		Fach- hoch- schule ⁵⁾	wissen- schaftl. Hoch- schule ⁶⁾	
				abgeschl. Berufsausbildung ⁴⁾	ohne	mit		abgeschl. Berufsausbildung ⁴⁾	ohne			
Insgesamt												
A	Land- und Forstwirtschaft, Fischerei	28 061	13 533	4 759	8 774	715	214	501	330	369	13 066	
B	Bergbau u. Gewinnung v. Steinen u. Erden	29 336	24 362	8 532	15 830	699	244	455	1 176	651	2 448	
C	Verarbeitendes Gewerbe	1 311 098	946 815	240 951	705 864	84 032	21 857	62 175	58 096	55 347	166 681	
D	Energieversorgung	57 428	38 605	4 203	34 402	6 495	1 590	4 905	4 186	5 893	2 205	
E	Wasserversorgung, Entsorgung, Beseitigung von Umweltverschmutzungen	52 126	35 866	9 437	26 449	2 524	512	2 012	1 730	1 635	10 336	
F	Baugewerbe	309 329	204 351	41 804	162 547	8 816	2 363	6 453	5 850	4 989	85 153	
G – I	Handel, Verkehr und Gastgewerbe	1 365 861	825 979	166 833	659 146	84 204	27 030	57 174	21 183	27 767	406 342	
J	Information und Kommunikation	188 830	58 708	5 837	52 871	33 425	10 166	23 259	12 127	29 980	54 446	
K	Finanz- und Versicherungsdienstleistungen	219 149	100 149	6 285	93 864	74 811	12 260	62 551	8 836	18 476	16 818	
L	Grundstücks- und Wohnungswesen	40 337	18 770	2 084	16 686	5 114	1 136	3 978	1 756	2 333	12 323	
M + N	Freiberufl., wiss. u. techn. Dienstleistg.; sonstige wirtschaftl. Dienstleistungen	797 238	379 571	111 765	267 806	75 627	21 610	54 017	35 012	70 217	236 461	
O – Q	Öff. Verwaltung, Verteidigung, Sozialvers.; Erzieh. u. Unterr.; Gesundh.- u. Sozialw.	1 331 175	842 611	135 840	706 771	134 447	39 467	94 980	56 708	165 734	130 822	
R – U	Kunst, Unterhaltung und Erholung; sonst. Dienstleistg.; Priv. Haush.; Exterr. Org.	233 383	119 659	25 871	93 788	17 453	5 682	11 771	8 666	19 203	68 174	
	Alter von ... bis unter ... Jahren											
	unter 20	112 230	80 292	73 228	7 064	5 376	5 153	223	1 437	70	24 938	
	20 – 25	527 723	299 295	139 088	160 207	94 259	63 413	30 846	11 136	3 624	119 029	
	25 – 30	621 827	309 315	57 845	251 470	91 482	28 751	62 731	23 281	50 654	146 840	
	30 – 35	625 374	312 290	49 571	262 719	73 105	13 408	59 697	27 508	65 316	146 894	
	35 – 40	618 720	341 892	54 666	287 226	59 767	7 736	52 031	24 004	53 583	139 217	
	40 – 45	864 197	523 152	81 552	441 600	69 740	7 637	62 103	33 886	64 012	173 110	
	45 – 50	941 545	604 240	100 274	503 966	64 653	7 062	57 591	35 861	61 710	174 756	
	50 – 55	778 410	524 352	93 495	430 857	40 708	5 724	34 984	27 784	50 698	134 631	
	55 – 60	572 227	403 938	74 691	329 247	20 891	3 677	17 214	20 660	34 805	91 721	
	60 – 65	267 109	192 839	36 708	156 131	7 593	1 437	6 156	9 517	15 726	41 313	
	65 und mehr	34 240	17 551	3 207	14 344	798	135	663	584	2 414	12 871	
	Vollzeitbeschäftigte	4 816 730	2 937 855	641 289	2 296 566	420 346	105 237	315 109	187 326	328 495	941 778	
	Teilzeitbeschäftigte	1 142 675	671 301	123 036	548 265	108 026	38 896	69 130	28 332	74 118	260 523	
	Insgesamt⁷⁾	5 963 603	3 609 156	764 325	2 844 831	528 372	144 133	384 239	215 658	402 613	1 205 320	
	darunter Ausländer/-innen	480 419	246 435	123 730	122 705	22 989	10 349	12 640	7 376	26 625	176 744	
darunter weiblich												
A	Land- und Forstwirtschaft, Fischerei	9 024	4 270	1 281	2 989	326	79	247	87	133	4 193	
B	Bergbau u. Gewinnung v. Steinen u. Erden	1 251	805	110	695	172	51	121	72	90	112	
C	Verarbeitendes Gewerbe	291 664	193 510	57 991	135 519	33 052	7 846	25 206	8 800	10 541	45 733	
D	Energieversorgung	12 985	7 262	931	6 331	2 959	658	2 301	700	1 357	696	
E	Wasserversorgung, Entsorgung, Beseitigung von Umweltverschmutzungen	8 638	5 322	911	4 411	1 065	198	867	397	463	1 388	
F	Baugewerbe	37 830	22 739	2 823	19 916	3 225	723	2 502	886	914	10 056	
G – I	Handel, Verkehr und Gastgewerbe	602 369	370 824	71 652	299 172	41 959	13 302	28 657	7 601	11 857	169 962	
J	Information und Kommunikation	62 726	21 390	2 370	19 020	11 409	3 368	8 041	2 519	7 516	19 823	
K	Finanz- und Versicherungsdienstleistungen	119 858	58 720	4 306	54 414	41 071	6 382	34 689	3 602	6 178	10 254	
L	Grundstücks- und Wohnungswesen	20 311	9 694	1 125	8 569	2 945	659	2 286	622	801	6 229	
M + N	Freiberufl., wiss. u. techn. Dienstleistg.; sonstige wirtschaftl. Dienstleistungen	358 432	157 848	41 089	116 759	42 898	10 836	32 062	11 257	24 278	121 970	
O – Q	Öff. Verwaltung, Verteidigung, Sozialvers.; Erzieh. u. Unterr.; Gesundh.- u. Sozialw.	964 082	643 878	99 102	544 776	92 333	23 605	68 728	33 405	90 075	103 800	
R – U	Kunst, Unterhaltung und Erholung; sonst. Dienstleistg.; Priv. Haush.; Exterr. Org.	149 204	80 037	16 356	63 681	10 307	2 870	7 437	4 637	9 229	44 852	
	Alter von ... bis unter ... Jahren											
	unter 20	42 186	27 911	24 946	2 965	2 951	2 812	139	762	27	10 488	
	20 – 25	249 300	131 563	58 782	72 781	54 636	34 758	19 878	6 165	2 190	54 553	
	25 – 30	291 198	137 831	19 566	118 265	50 872	12 873	37 999	10 877	27 143	64 348	
	30 – 35	276 146	135 002	15 934	119 068	39 682	5 654	34 028	11 195	30 541	59 588	
	35 – 40	263 386	144 836	18 573	126 263	30 966	3 151	27 815	8 578	22 241	56 641	
	40 – 45	375 327	226 399	30 846	195 553	36 802	3 162	33 640	10 452	23 247	78 265	
	45 – 50	416 849	265 633	38 936	226 697	34 251	3 174	31 077	10 868	22 037	83 886	
	50 – 55	352 886	238 026	40 148	197 878	20 862	2 704	18 158	8 452	19 496	65 917	
	55 – 60	255 056	184 647	34 773	149 874	9 425	1 670	7 755	5 409	11 827	43 628	
	60 – 65	105 361	78 460	16 347	62 113	3 036	573	2 463	1 747	4 210	17 858	
	65 und mehr	10 806	6 066	1 249	4 817	243	46	197	80	482	3 924	
	Vollzeitbeschäftigte	1 697 206	985 080	198 015	787 065	203 953	50 692	153 261	52 996	110 839	343 890	
	Teilzeitbeschäftigte	939 571	591 294	102 085	489 209	79 773	19 885	59 888	21 589	52 603	194 008	
	Zusammen⁷⁾	2 638 502	1 576 374	300 100	1 276 274	283 726	70 577	213 149	74 585	163 442	539 096	
	darunter Ausländer/-innen	171 627	81 712	38 862	42 850	11 701	4 811	6 890	2 855	11 319	63 934	

*) Ergebnisse der Bundesagentur für Arbeit – 1) Klassifikation der Wirtschaftszweige, Ausgabe 2008 (WZ 2008); ausführliche wirtschaftssystematische Gliederung s. Anhang Seite 30 – 2) oder gleichwertige Schulbildung – 3) Hochschulreife allgemein oder fachgebunden – 4) abgeschlossene Lehr- oder Anlernausbildung, Abschluss an einer Berufsfach-/Fachschule – 5) einschl. Ingenieurschule – 6) einschl. Lehrerausbildung – 7) einschl. „ohne Angabe“

Noch: 2. Sozialversicherungspflichtig Beschäftigte am 30. Juni 2011*)
2.4 Nach Ausbildung und beruflicher Gliederung sowie nach Geschlecht

Berufliche Gliederung ¹⁾	Sozialversicherungspflichtig Beschäftigte										
	insgesamt	davon									
		mit Volks-/Hauptschulabschluss, mittlerer Reife ²⁾				mit Abitur ³⁾			mit Abschluss		ohne Angabe
		zu- sammen	davon			zu- sammen	davon		an einer		
			abgeschl. Berufsausbildung ⁴⁾	ohne	mit		abgeschl. Berufsausbildung ⁴⁾	Fach- hoch- schule ⁵⁾	wissen- schaftl. Hoch- schule ⁶⁾		
Insgesamt											
Pflanzenbauer, Tierzüchter, Fischereiberufe	77 715	47 148	15 946	31 202	2 142	616	1 526	1 430	1 447	25 548	
Bergleute, Mineralgewinner	12 561	11 221	4 859	6 362	114	45	69	35	34	1 157	
Fertigungsberufe	1 501 679	1 161 472	356 679	804 793	33 186	13 665	19 521	6 976	3 107	296 938	
Steinbearbeiter, Baustoffhersteller	7 101	5 146	2 155	2 991	221	77	144	83	73	1 578	
Keramiker, Glasmacher	6 617	5 716	2 362	3 354	118	38	80	22	18	743	
Chemiearbeiter, Kunststoffverarbeiter	87 267	75 193	28 220	46 973	2 148	831	1 317	324	264	9 338	
darunter Chemiearbeiter	51 147	43 933	12 887	31 046	1 580	513	1 067	228	217	5 189	
Papierhersteller, -verarbeiter, Drucker	43 936	35 423	11 263	24 160	1 716	617	1 099	349	174	6 274	
darunter Drucker	23 260	17 587	3 803	13 784	1 410	490	920	281	142	3 840	
Holzaufbereiter, -warenfertiger u. Ä.	8 665	6 971	2 918	4 053	59	25	34	21	17	1 597	
Metallerzeuger, -bearbeiter	139 767	119 332	40 212	79 120	1 565	537	1 028	359	138	18 373	
darunter Metallverformer	54 607	47 002	10 055	36 947	696	232	464	175	65	6 669	
Schlosser, Mechaniker u. Ä.	350 887	289 226	47 296	241 930	8 063	2 802	5 261	1 862	409	51 327	
darunter Schlosser	151 303	129 180	18 700	110 480	2 570	983	1 587	621	134	18 798	
Mechaniker	88 584	72 097	14 035	58 062	2 446	906	1 540	597	118	13 326	
Elektriker	134 199	108 983	16 040	92 943	5 613	1 798	3 815	1 344	378	17 881	
Montierer und Metallberufe a. n. g.	95 591	78 887	40 615	38 272	1 374	669	705	235	152	14 943	
Textil- und Bekleidungsberufe	16 111	12 741	3 734	9 007	296	93	203	92	36	2 946	
darunter Textilverarbeiter	7 918	5 742	1 423	4 319	210	63	147	49	22	1 895	
Lederhersteller, Leder-/Fellverarbeiter	4 549	3 543	1 244	2 299	101	31	70	27	14	864	
Ernährungsberufe	135 094	83 546	33 865	49 681	2 495	1 220	1 275	451	295	48 307	
darunter Köche	82 407	44 815	19 437	25 378	1 874	971	903	275	167	35 276	
Bauberufe	108 070	72 748	20 093	52 655	1 102	484	618	263	173	33 784	
darunter Maurer, Betonbauer	31 817	23 998	4 034	19 964	331	124	207	69	34	7 385	
Bau- und Raumausstatter, Polsterer	24 965	16 068	3 325	12 743	325	121	204	95	44	8 433	
Tischler, Modellbauer	43 358	33 970	5 936	28 034	957	332	625	249	63	8 119	
Maler, Lackierer u. Ä.	46 523	35 949	8 284	27 665	425	141	284	94	40	10 015	
Warenprüfer, Versandfertigmacher	81 769	59 200	26 116	33 084	2 675	1 430	1 245	671	483	18 740	
Hilfsarbeiter, ohne nähere Angabe	132 111	91 238	56 374	34 864	3 371	2 298	1 073	317	286	36 899	
Maschinisten u. Ä.	35 099	27 592	6 627	20 965	562	121	441	118	50	6 777	
Technische Berufe	398 255	178 370	9 830	168 540	36 972	6 606	30 366	72 783	71 424	38 706	
Ingenieure, Chemiker, Physiker, Mathematiker	147 796	14 174	685	13 489	9 593	2 159	7 434	53 615	59 777	10 637	
darunter Ingenieure	132 165	13 406	621	12 785	8 892	1 962	6 930	51 159	48 680	10 028	
Techniker, techn. Sonderfachkräfte	250 459	164 196	9 145	155 051	27 379	4 447	22 932	19 168	11 647	28 069	
darunter Techniker	189 193	123 408	5 591	117 817	17 332	2 180	15 152	16 894	9 729	21 830	
Dienstleistungsberufe	3 897 452	2 177 263	356 697	1 820 566	441 063	110 870	330 193	131 915	323 515	823 696	
Warenkaufleute	487 526	319 800	52 524	267 276	34 371	10 416	23 955	9 208	8 908	115 239	
Dienstleistungskaufleute u. Ä.	245 455	113 951	8 858	105 093	78 487	13 593	64 894	9 062	15 706	28 249	
darunter Bank- u. Versicherungsfachleute	172 037	79 083	4 025	75 058	66 159	10 074	56 085	6 700	12 736	7 359	
Verkehrsberufe	438 038	281 058	88 204	192 854	12 360	6 128	6 232	1 809	1 539	141 272	
darunter Berufe des Landverkehrs	193 732	118 016	28 264	89 752	2 670	1 122	1 548	473	298	72 275	
Organisations-, Verwaltungs-, Büroberufe	1 329 013	704 566	56 176	648 390	203 823	46 467	157 356	64 129	124 097	232 398	
darunter Bürofach-, Bürohilfskräfte	970 820	575 922	46 702	529 220	144 254	33 894	110 360	34 640	50 319	165 685	
Ordnungs-, Sicherheitsberufe	96 394	50 355	11 448	38 907	4 769	1 429	3 340	761	10 720	29 789	
Schriftwerkschaffende, -ordnende sowie künstlerische Berufe	56 324	16 271	2 212	14 059	7 656	2 221	5 435	3 430	9 449	19 518	
Gesundheitsdienstberufe	480 381	311 336	36 517	274 819	47 973	11 207	36 766	4 703	53 031	63 338	
darunter Ärzte, Apotheker	56 203	1 981	113	1 868	1 785	268	1 517	448	49 778	2 211	
Sozial-, Erziehungs-; a. n. g. geistes- und naturwissenschaftliche Berufe	439 115	219 492	24 764	194 728	43 705	15 853	27 852	37 164	98 923	39 831	
darunter sozialpflegerische Berufe	297 688	200 536	22 921	177 615	27 242	5 505	21 737	28 085	15 744	26 081	
Lehrer	96 341	13 364	953	12 411	10 975	7 248	3 727	5 065	57 578	9 359	
allgemeine Dienstleistungsberufe	325 206	160 434	75 994	84 440	7 919	3 556	4 363	1 649	1 142	154 062	
darunter Reinigungsberufe	169 391	76 851	48 295	28 556	1 305	683	622	214	188	90 833	
Sonstige Arbeitskräfte	73 017	33 510	20 287	13 223	14 884	12 328	2 556	2 510	3 060	19 053	
Insgesamt⁷⁾	5 963 603	3 609 156	764 325	2 844 831	528 372	144 133	384 239	215 658	402 613	1 205 320	

*) Ergebnisse der Bundesagentur für Arbeit – 1) Klassifizierung der Berufe, Statistisches Bundesamt, Ausgabe 1988; ausführliche Bezeichnungen s. Anhang Seite 31 – 2) oder gleichwertige Schulbildung – 3) Hochschulreife allgemein oder fachgebunden – 4) abgeschlossene Lehr- oder Anlernausbildung, Abschluss an einer Berufsfach-/Fachschule – 5) einschl. Ingenieurschule – 6) einschl. Lehrerausbildung – 7) einschl. „ohne Angabe“

Noch: **2. Sozialversicherungspflichtig Beschäftigte am 30. Juni 2011*)**

Noch: **2.4 Nach Ausbildung und beruflicher Gliederung sowie nach Geschlecht**

Berufliche Gliederung ¹⁾	Sozialversicherungspflichtig Beschäftigte										
	insgesamt	davon									
		mit Volks-/Hauptschulabschluss, mittlerer Reife ²⁾				mit Abitur ³⁾			mit Abschluss		ohne Angabe
		zu- sammen	davon			zu- sammen	davon		an einer		
			abgeschl. Berufsausbildung ⁴⁾	ohne	mit		abgeschl. Berufsausbildung ⁴⁾	ohne	mit	Fach- hoch- schule ⁵⁾	
darunter weiblich											
Pflanzenbauer, Tierzüchter, Fischereiberufe	19 542	11 654	3 055	8 599	749	211	538	354	488	6 297	
Bergleute, Mineralgewinner	104	57	21	36	16	9	7	3	11	17	
Fertigungsberufe	213 991	149 657	79 216	70 441	7 433	3 509	3 924	1 096	777	55 028	
Steinbearbeiter, Baustoffhersteller	725	477	172	305	69	19	50	18	35	126	
Keramiker, Glasmacher	729	566	274	292	39	7	32	3	3	118	
Chemiearbeiter, Kunststoffverarbeiter	14 236	10 803	6 102	4 701	556	295	261	76	87	2 714	
darunter Chemiearbeiter	7 300	5 153	2 224	2 929	391	152	239	60	80	1 616	
Papierhersteller, -verarbeiter, Drucker	8 977	6 165	2 696	3 469	712	266	446	122	76	1 902	
darunter Drucker	5 259	3 194	976	2 218	634	233	401	101	62	1 268	
Holzaufbereiter, -warenfertiger u. Ä.	658	538	358	180	12	4	8	.	.	103	
Metallerzeuger, -bearbeiter	6 121	4 686	2 924	1 762	131	45	86	12	24	1 268	
darunter Metallverformer	1 214	977	524	453	37	9	28	6	11	183	
Schlosser, Mechaniker u. Ä.	17 126	11 093	2 363	8 730	1 416	488	928	202	56	4 359	
darunter Schlosser	1 964	1 442	552	890	93	49	44	16	5	408	
Mechaniker	2 282	1 587	526	1 061	214	102	112	26	13	442	
Elektriker	5 196	3 629	1 456	2 173	547	222	325	64	33	923	
Montierer und Metallberufe a. n. g.	26 044	22 231	14 572	7 659	335	161	174	44	33	3 401	
Textil- und Bekleidungsberufe	8 391	6 260	1 713	4 547	205	63	142	42	18	1 866	
darunter Textilverarbeiter	6 697	4 923	1 146	3 777	180	51	129	35	15	1 544	
Lederhersteller, Leder-/Fellverarbeiter	1 589	1 253	515	738	40	13	27	8	4	284	
Ernährungsberufe	56 741	35 926	19 284	16 642	1 137	595	542	166	125	19 387	
darunter Köche	43 454	25 926	13 275	12 651	954	515	439	125	90	16 359	
Bauberufe	986	576	254	322	60	26	34	21	20	309	
darunter Maurer, Betonbauer	195	114	45	69	15	6	9	.	.	61	
Bau- und Raumausstatter, Polsterer	2 052	1 357	339	1 018	124	45	79	29	15	527	
Tischler, Modellbauer	1 508	1 036	447	589	135	69	66	20	7	310	
Maler, Lackierer u. Ä.	2 432	1 777	775	1 002	77	25	52	16	10	552	
Warenprüfer, Versandfertigtmacher	27 578	19 567	10 705	8 862	728	408	320	148	139	6 996	
Hilfsarbeiter, ohne nähere Angabe	31 950	21 027	13 950	7 077	1 069	744	325	91	82	9 681	
Maschinisten u. Ä.	952	690	317	373	41	14	27	11	8	202	
Technische Berufe	63 684	27 873	2 093	25 780	9 907	1 780	8 127	7 661	11 424	6 819	
Ingenieure, Chemiker, Physiker, Mathematiker	18 370	1 187	111	1 076	1 484	390	1 094	4 959	8 995	1 745	
darunter Ingenieure	14 946	990	91	899	1 272	314	958	4 434	6 690	1 560	
Techniker, techn. Sonderfachkräfte	45 314	26 686	1 982	24 704	8 423	1 390	7 033	2 702	2 429	5 074	
darunter Techniker	18 389	9 630	676	8 954	2 866	346	2 520	1 814	1 666	2 413	
Dienstleistungsberufe	2 311 453	1 375 586	208 634	1 166 952	258 946	59 535	199 411	64 408	149 346	463 167	
Warenkaufleute	303 665	206 710	37 509	169 201	17 316	6 254	11 062	2 901	3 045	73 693	
Dienstleistungskaufleute u. Ä.	127 379	60 449	4 847	55 602	42 996	7 115	35 881	3 890	5 770	14 274	
darunter Bank- u. Versicherungsfachleute	91 684	44 669	2 626	42 043	36 186	5 218	30 968	2 766	4 259	3 804	
Verkehrsberufe	70 335	43 904	13 757	30 147	3 323	1 512	1 811	434	458	22 216	
darunter Berufe des Landverkehrs	11 404	7 024	1 688	5 336	435	174	261	77	41	3 827	
Organisations-, Verwaltungs-, Büroberufe	792 954	469 051	38 101	430 950	116 850	24 315	92 535	24 956	45 135	136 962	
darunter Bürofach-, Bürohilfskräfte	660 881	408 426	32 677	375 749	93 925	20 097	73 828	18 235	26 306	113 989	
Ordnungs-, Sicherheitsberufe	25 413	10 362	3 295	7 067	1 892	487	1 405	238	4 650	8 271	
Schriftwerkschaffende, -ordnende sowie künstlerische Berufe	27 463	8 334	1 184	7 150	3 934	1 005	2 929	2 012	4 707	8 476	
Gesundheitsdienstberufe	401 364	273 995	31 757	242 238	38 331	8 162	30 169	3 897	28 147	56 994	
darunter Ärzte, Apotheker	30 446	1 538	89	1 449	1 325	186	1 139	332	25 587	1 664	
Sozial-, Erziehungs-; a. n. g. geistes- und naturwissenschaftliche Berufe	319 649	181 161	19 916	161 245	28 879	8 445	20 434	24 891	56 682	28 036	
darunter sozialpflegerische Berufe	245 208	171 859	18 899	152 960	20 944	3 864	17 080	20 150	11 239	21 016	
Lehrer	52 270	6 476	465	6 011	5 163	3 069	2 094	2 855	33 188	4 588	
allgemeine Dienstleistungsberufe	243 231	121 620	58 268	63 352	5 425	2 240	3 185	1 189	752	114 245	
darunter Reinigungsberufe	121 785	51 010	34 922	16 088	686	318	368	115	121	69 853	
Sonstige Arbeitskräfte	28 136	11 442	7 064	4 378	6 667	5 531	1 136	1 061	1 383	7 583	
Zusammen⁷⁾	2 638 502	1 576 374	300 100	1 276 274	283 726	70 577	213 149	74 585	163 442	539 096	

Anmerkungen Seite 22

Noch: 2. Sozialversicherungspflichtig Beschäftigte am 30. Juni 2011*)
2.5 Nach Voll- und Teilzeitbeschäftigten sowie beruflicher Gliederung

Berufliche Gliederung ¹⁾	Sozialversicherungspflichtig Beschäftigte									
	insgesamt		und zwar							
			Vollzeitbeschäftigte		Teilzeitbeschäftigte		in berufl. Ausbildung		Ausländer/-innen	
	insgesamt	weiblich	zusammen	weiblich	zusammen	weiblich	zusammen	weiblich	zusammen	weiblich
Pflanzenbauer, Tierzüchter, Fischereiberufe	77 715	19 542	71 646	16 115	6 069	3 427	6 524	1 916	11 469	2 218
Bergleute, Mineralgewinner	12 561	104	12 510	85	51	19	80	23	2 480	6
Fertigungsberufe	1 501 679	213 991	1 412 575	162 259	89 104	51 732	93 834	8 849	184 543	29 451
Steinbearbeiter, Baustoffhersteller	7 101	725	6 845	596	256	129	423	77	842	53
Keramiker, Glasmacher	6 617	729	6 504	680	113	49	104	20	998	72
Chemiearbeiter, Kunststoffverarbeiter	87 267	14 236	83 757	12 310	3 510	1 926	2 315	227	11 116	1 561
darunter Chemiearbeiter	51 147	7 300	48 437	5 920	2 710	1 380	1 291	193	5 618	640
Papierhersteller, -verarbeiter, Drucker	43 936	8 977	42 005	7 751	1 931	1 226	2 088	674	4 253	591
darunter Drucker	23 260	5 259	21 936	4 426	1 324	833	1 554	595	1 500	201
Holzaufbereiter, -warenfertiger u. Ä.	8 665	658	8 541	604	124	54	168	9	913	76
Metallerzeuger, -bearbeiter	139 767	6 121	137 763	5 608	2 004	513	4 625	117	25 211	1 102
darunter Metallverformer	54 607	1 214	53 889	1 108	718	106	3 342	87	6 586	195
Schlosser, Mechaniker u. Ä.	350 887	17 126	344 185	14 902	6 702	2 224	36 585	2 534	21 926	600
darunter Schlosser	151 303	1 964	149 262	1 793	2 041	171	10 290	223	10 145	164
Mechaniker	88 584	2 282	87 054	2 079	1 530	203	14 198	558	5 099	80
Elektriker	134 199	5 196	131 418	4 571	2 781	625	13 798	649	5 942	317
Montierer und Metallberufe a. n. g.	95 591	26 044	91 087	22 579	4 504	3 465	679	17	16 814	4 346
Textil- und Bekleidungsberufe	16 111	8 391	14 031	6 462	2 080	1 929	575	297	1 955	750
darunter Textilverarbeiter	7 918	6 697	6 139	4 998	1 779	1 699	335	284	802	542
Lederhersteller, Leder-/Fellverarbeiter	4 549	1 589	4 224	1 357	325	232	260	90	567	127
Ernährungsberufe	135 094	56 741	101 393	32 152	33 701	24 589	8 525	2 307	29 641	10 274
darunter Köche	82 407	43 454	52 193	21 013	30 214	22 441	4 794	1 228	19 791	8 126
Bauberufe	108 070	986	104 561	736	3 509	250	7 627	101	13 963	77
darunter Maurer, Betonbauer	31 817	195	31 157	148	660	47	2 137	36	4 158	14
Bau- und Raumausstatter, Polsterer	24 965	2 052	24 080	1 783	885	269	2 041	284	2 653	111
Tischler, Modellbauer	43 358	1 508	42 571	1 359	787	149	5 227	456	1 404	74
Maler, Lackierer u. Ä.	46 523	2 432	45 647	2 272	876	160	6 613	780	3 752	90
Warenprüfer, Versandfertigmacher	81 769	27 578	67 970	19 080	13 799	8 498	1 195	94	12 809	3 861
Hilfsarbeiter, ohne nähere Angabe	132 111	31 950	121 516	26 609	10 595	5 341	370	85	26 087	5 252
Maschinisten u. Ä.	35 099	952	34 477	848	622	104	616	31	3 697	117
Technische Berufe	398 255	63 684	373 516	49 596	24 739	14 088	6 714	2 108	15 421	2 632
Ingenieure, Chemiker, Physiker, Mathematiker	147 796	18 370	139 302	14 579	8 494	3 791	333	70	7 572	1 387
darunter Ingenieure	132 165	14 946	125 692	12 089	6 473	2 857	285	49	6 337	1 022
Techniker, techn. Sonderfachkräfte	250 459	45 314	234 214	35 017	16 245	10 297	6 381	2 038	7 849	1 245
darunter Techniker	189 193	18 389	180 361	14 361	8 832	4 028	1 991	242	6 119	639
Dienstleistungsberufe	3 897 452	2 311 453	2 881 096	1 444 711	1 016 356	866 742	172 683	113 313	260 110	135 009
Warenkaufleute	487 526	303 665	345 215	175 242	142 311	128 423	34 493	21 293	34 436	20 488
Dienstleistungskaufleute u. Ä.	245 455	127 379	203 135	90 908	42 320	36 471	14 388	7 681	7 977	3 766
darunter Bank- u. Versicherungsfachleute	172 037	91 684	138 182	61 621	33 855	30 063	8 838	4 731	3 343	1 829
Verkehrsberufe	438 038	70 335	377 327	38 875	60 711	31 460	6 130	757	47 121	4 782
darunter Berufe des Landverkehrs	193 732	11 404	180 786	8 247	12 946	3 157	1 470	106	16 945	490
Organisations-, Verwaltungs-, Büroberufe	1 329 013	792 954	1 071 861	565 224	257 152	227 730	48 848	29 201	53 021	29 062
darunter Bürofach-, Bürohilfskräfte	970 820	660 881	762 728	471 509	208 092	189 372	39 773	26 090	36 856	22 982
Ordnungs-, Sicherheitsberufe	96 394	25 413	81 170	18 163	15 224	7 250	4 581	2 195	6 613	1 609
Schriftwerkschaffende, -ordnende sowie künstlerische Berufe	56 324	27 463	46 336	20 762	9 988	6 701	2 858	1 589	4 092	1 721
Gesundheitsdienstberufe	480 381	401 364	327 596	258 869	152 785	142 495	34 489	30 318	23 414	18 851
darunter Ärzte, Apotheker	56 203	30 446	46 472	22 361	9 731	8 085	72	62	4 220	1 997
Sozial-, Erziehungs-; a. n. g. geistes- und naturwissenschaftliche Berufe	439 115	319 649	256 496	169 773	182 619	149 876	10 552	7 916	19 575	13 105
darunter sozialpflegerische Berufe	297 688	245 208	173 378	132 906	124 310	112 302	9 285	7 291	9 999	8 512
Lehrer	96 341	52 270	53 423	24 629	42 918	27 641	855	416	6 360	3 244
allgemeine Dienstleistungsberufe	325 206	243 231	171 960	106 895	153 246	136 336	16 344	12 363	63 861	41 625
darunter Reinigungsberufe	169 391	121 785	67 183	29 194	102 208	92 591	1 182	210	39 239	26 853
Sonstige Arbeitskräfte	73 017	28 136	64 099	23 747	5 916	3 199	33 319	13 006	6 104	2 173
Insgesamt²⁾	5 963 603	2 638 502	4 816 730	1 697 206	1 142 675	939 571	313 570	139 401	480 419	171 627

*) Ergebnisse der Bundesagentur für Arbeit – 1) Klassifizierung der Berufe, Statistisches Bundesamt, Ausgabe 1988; ausführliche Bezeichnungen s. Anhang Seite 31 – 2) einschl. „ohne Angabe“

Noch: 2. Sozialversicherungspflichtig Beschäftigte am 30. Juni 2011*)
2.6 Nach ausgewählten Staatsangehörigkeiten sowie nach Wirtschaftsbereichen,
Altersgruppen und Geschlecht

WZ 2008 Kode	Wirtschaftsbereich ¹⁾ Altersgruppen	Ausländische sozialversicherungspflichtig Beschäftigte											
		ins- gesamt	davon aus								zu- sammen	darunter	
			EU-Ländern					dem übrigen Ausland				Serbien und Monte- negro	Türkei
			zu- sammen	Griechen- land	Italien	Portugal	Spanien	übrige	zu- sammen	zu- sammen			
Insgesamt													
A	Land- und Forstwirtschaft, Fischerei	7 555	6 612	14	41	74	16	6 467	943	40	269		
B	Bergbau u. Gewinnung v. Steinen u. Erden	3 394	338	21	88	15	49	165	3 056	22	2 786		
C	Verarbeitendes Gewerbe	120 241	43 682	7 905	12 546	3 695	3 333	16 203	76 559	2 571	50 882		
D	Energieversorgung	1 573	923	62	184	23	78	576	650	19	273		
E	Wasserversorgung, Entsorgung, Beseitigung von Umweltverschmutzungen	3 341	1 104	131	344	64	51	514	2 237	101	1 241		
F	Baugewerbe	25 811	9 318	713	2 602	903	398	4 702	16 493	1 350	8 218		
G – I	Handel, Verkehr und Gastgewerbe	132 524	46 955	7 223	12 207	3 487	2 567	21 471	85 569	3 194	40 907		
J	Information und Kommunikation	9 692	4 628	465	604	183	353	3 023	5 064	132	1 281		
K	Finanz- und Versicherungsdienstleistungen	5 122	2 642	315	547	167	229	1 384	2 480	102	1 056		
L	Grundstücks- und Wohnungswesen	1 873	907	76	163	60	50	558	966	59	376		
M + N	Freiberufl., wiss. u. techn. Dienstleistg.; sonstige wirtschaftl. Dienstleistungen	88 481	27 061	3 675	5 354	1 715	1 463	14 854	61 420	3 439	28 763		
O – Q	Öff. Verwaltung, Verteidigung, Sozialvers.; Erziehg. u. Unterr.; Gesundh.- u. Sozialw.	59 886	25 929	3 047	3 974	1 398	1 635	15 875	33 957	1 402	13 084		
R – U	Kunst, Unterhaltung und Erholung; sonst. Dienstleistg.; Priv. Haush.; Exterr. Org.	20 904	9 734	924	1 383	498	390	6 539	11 170	365	4 985		
	Alter von ... bis unter ... Jahren												
	unter 20	7 769	1 951	312	687	170	77	705	5 818	330	3 898		
	20 – 25	43 282	12 647	1 690	3 836	1 038	517	5 566	30 635	1 567	18 678		
	25 – 30	57 499	20 029	2 552	4 416	1 173	899	10 989	37 470	1 575	17 066		
	30 – 35	74 001	23 566	2 999	4 588	1 405	1 394	13 180	50 435	1 732	24 660		
	35 – 40	78 771	25 915	3 720	4 934	1 940	1 635	13 686	52 856	1 982	28 434		
	40 – 45	71 109	26 293	3 999	5 186	2 170	1 776	13 162	44 816	1 712	24 249		
	45 – 50	60 385	23 378	3 315	4 856	1 867	1 522	11 818	37 007	1 228	21 308		
	50 – 55	39 526	20 418	2 916	4 957	1 160	1 155	10 230	19 108	769	8 335		
	55 – 60	28 987	15 792	1 875	4 218	709	973	8 017	13 195	932	4 733		
	60 – 65	17 436	8 963	1 057	2 163	604	606	4 533	8 473	910	2 527		
	65 und mehr	1 654	887	137	197	46	58	449	767	59	246		
	Insgesamt²⁾	480 419	179 839	24 572	40 038	12 282	10 612	92 335	300 580	12 796	154 134		
darunter weiblich													
A	Land- und Forstwirtschaft, Fischerei	1 822	1 589	6	16	8	4	1 555	233	10	97		
B	Bergbau u. Gewinnung v. Steinen u. Erden	18	6	–	–	–	–	5	12	–	–		
C	Verarbeitendes Gewerbe	21 243	9 752	1 915	2 200	862	685	4 090	11 491	621	6 003		
D	Energieversorgung	410	262	21	41	–	20	174	148	–	–		
E	Wasserversorgung, Entsorgung, Beseitigung von Umweltverschmutzungen	307	137	13	32	6	6	80	170	7	72		
F	Baugewerbe	1 660	881	52	104	28	58	639	779	59	255		
G – I	Handel, Verkehr und Gastgewerbe	47 107	19 228	2 605	4 144	1 295	1 085	10 099	27 879	1 310	12 223		
J	Information und Kommunikation	3 423	1 709	169	206	54	165	1 115	1 714	69	426		
K	Finanz- und Versicherungsdienstleistungen	2 944	1 456	172	283	90	139	772	1 488	67	617		
L	Grundstücks- und Wohnungswesen	857	422	37	71	27	23	264	435	26	160		
M + N	Freiberufl., wiss. u. techn. Dienstleistg.; sonstige wirtschaftl. Dienstleistungen	36 867	12 395	1 778	2 200	726	676	7 015	24 472	1 561	10 931		
O – Q	Öff. Verwaltung, Verteidigung, Sozialvers.; Erziehg. u. Unterr.; Gesundh.- u. Sozialw.	43 506	19 055	2 143	2 826	1 167	1 206	11 713	24 451	1 100	10 213		
R – U	Kunst, Unterhaltung und Erholung; sonst. Dienstleistg.; Priv. Haush.; Exterr. Org.	11 448	5 490	599	849	353	266	3 423	5 958	209	2 708		
	Alter von ... bis unter ... Jahren												
	unter 20	3 190	766	132	260	68	33	273	2 424	145	1 607		
	20 – 25	17 803	5 229	742	1 573	423	239	2 252	12 574	666	7 635		
	25 – 30	22 073	8 949	1 033	1 647	484	436	5 349	13 124	589	5 269		
	30 – 35	25 587	10 470	1 154	1 600	555	644	6 517	15 117	588	6 040		
	35 – 40	26 892	11 099	1 446	1 603	681	739	6 630	15 793	695	7 232		
	40 – 45	24 280	10 734	1 515	1 707	789	759	5 964	13 546	640	6 156		
	45 – 50	19 943	8 932	1 275	1 612	661	607	4 777	11 011	476	4 853		
	50 – 55	14 218	7 407	1 037	1 506	383	425	4 056	6 811	360	2 324		
	55 – 60	11 453	5 737	754	1 019	367	278	3 319	5 716	544	1 707		
	60 – 65	5 730	2 832	388	410	197	158	1 679	2 898	325	845		
	65 und mehr	458	231	35	35	15	15	131	227	17	90		
	Zusammen²⁾	171 627	72 386	9 511	12 972	4 623	4 333	40 947	99 241	5 045	43 758		

*) Ergebnisse der Bundesagentur für Arbeit – 1) Klassifikation der Wirtschaftszweige, Ausgabe 2008 (WZ 2008); ausführliche wirtschaftssystematische Gliederung s. Anhang Seite 30 – 2) einschl. „ohne Angabe“

3. Sozialversicherungspflichtig Beschäftigte 1996 – 2011

3.1 Nach Voll- und Teilzeitbeschäftigten und Geschlecht

Stichtag	Sozialversicherungspflichtig Beschäftigte							
	insgesamt ¹⁾	davon				Veränderung gegenüber dem Vorjahr in %		
		Vollzeit- beschäftigte	darunter weiblich	Teilzeit- beschäftigte	darunter weiblich	insgesamt	Vollzeit- beschäftigte	Teilzeit- beschäftigte
30.06.1996	5 789 336	5 095 519	1 756 251	693 817	632 170	-1,0	-1,6	+3,8
30.09.1996	5 839 670	5 144 856	1 778 252	694 814	632 353	-1,3	-1,9	+3,3
31.12.1996	5 767 025	5 063 658	1 752 171	703 367	637 104	-1,6	-2,2	+2,9
31.03.1997	5 736 215	5 024 591	1 742 689	711 624	642 331	-1,2	-1,7	+2,6
30.06.1997	5 741 031	5 028 972	1 734 923	712 059	638 777	-0,8	-1,3	+2,6
30.09.1997	5 821 666	5 104 694	1 765 765	716 972	640 200	-0,3	-0,8	+3,2
31.12.1997	5 763 170	5 030 956	1 738 793	732 214	650 079	-0,1	-0,6	+4,1
31.03.1998	5 735 105	5 002 281	1 731 207	732 824	650 521	-0	-0,4	+3,0
30.06.1998	5 736 900	5 000 259	1 718 837	736 641	651 104	-0,1	-0,6	+3,5
30.09.1998	5 851 437	5 097 145	1 753 134	754 292	664 421	+0,5	-0,1	+5,2
31.12.1998	5 794 260	5 030 775	1 731 475	763 485	668 199	+0,5	-0	+4,3
31.03.1999	5 769 286	5 005 382	1 728 544	763 904	667 190	+0,6	+0,1	+4,2
30.06.1999	5 806 863	4 933 125	1 694 265	729 590	703 019	+1,2	-1,3	-1,0
30.09.1999	5 911 526	5 166 704	1 801 207	744 822	647 426	+1,0	+1,4	-1,3
31.12.1999	5 903 046	5 141 593	1 714 685	761 453	735 817	+1,9	+2,2	-0,3
31.03.2000	5 905 724	5 128 814	1 801 075	776 910	669 422	+2,4	+2,5	+1,7
30.06.2000	5 907 289	5 115 272	1 784 501	792 017	679 493	+1,7	+3,7	+8,6
30.09.2000	6 014 847	5 212 387	1 828 705	802 460	687 963	+1,7	+0,9	+7,7
31.12.2000	5 983 900	5 167 532	1 820 256	816 368	695 817	+1,4	+0,5	+7,2
31.03.2001	5 943 560	5 113 435	1 804 211	830 125	706 278	+0,6	-0,3	+6,8
30.06.2001	5 929 580	5 084 714	1 783 426	844 866	716 921	+0,4	-0,6	+6,7
30.09.2001	6 004 180	5 154 136	1 817 429	850 044	722 265	-0,2	-1,1	+5,9
31.12.2001	5 964 293	5 100 311	1 810 335	863 982	730 964	-0,3	-1,3	+5,8
31.03.2002	5 915 323	5 043 534	1 797 431	871 789	738 971	-0,5	-1,4	+5,0
30.06.2002	5 889 812	5 007 225	1 774 024	882 587	746 354	-0,7	-1,5	+4,5
30.09.2002	5 931 094	5 049 090	1 794 856	882 004	745 766	-1,2	-2,0	+3,8
31.12.2002	5 861 224	4 971 108	1 778 380	890 116	750 018	-1,7	-2,5	+3,0
31.03.2003	5 786 665	4 898 975	1 756 268	887 690	749 020	-2,2	-2,9	+1,8
30.06.2003	5 736 058	4 848 428	1 727 233	885 562	747 300	-2,6	-3,2	+0,3
30.09.2003	5 772 366	4 889 401	1 739 425	880 879	744 288	-2,7	-3,2	-0,1
31.12.2003	5 705 923	4 819 594	1 722 240	884 161	745 924	-2,6	-3,0	-0,7
31.03.2004	5 645 236	4 761 721	1 701 732	881 288	744 792	-2,4	-2,8	-0,7
30.06.2004	5 631 485	4 743 671	1 681 193	885 648	747 176	-1,8	-2,2	+0
30.09.2004	5 702 293	4 814 033	1 715 358	886 143	748 894	-1,2	-1,5	+0,6
31.12.2004	5 626 090	4 735 318	1 692 314	888 698	750 650	-1,4	-1,7	+0,5
31.03.2005	5 559 304	4 673 472	1 674 469	883 731	750 140	-1,5	-1,9	+0,3
30.06.2005	5 556 270	4 657 923	1 653 874	896 330	758 488	-1,3	-1,8	+1,2
30.09.2005	5 629 177	4 729 330	1 680 573	897 854	759 399	-1,3	-1,8	+1,3
31.12.2005	5 579 226	4 669 488	1 666 952	907 811	765 351	-0,8	-1,4	+2,2
31.03.2006	5 529 818	4 616 431	1 648 167	911 111	767 753	-0,5	-1,2	+3,1
30.06.2006	5 560 958	4 633 422	1 633 199	925 229	775 606	+0,1	-0,5	+3,2
30.09.2006	5 674 542	4 738 964	1 673 875	933 394	782 227	+0,8	+0,2	+4,0
31.12.2006	5 648 222	4 702 230	1 657 411	943 625	789 955	+1,2	+0,7	+3,9
31.03.2007 ²⁾	5 648 252	4 696 239	1 648 298	949 584	795 664	+2,1	+1,7	+4,2
30.06.2007	5 665 640	4 700 074	1 630 815	962 923	804 579	+1,9	+1,4	+4,1
30.09.2007	5 794 926	4 814 391	1 677 243	977 667	816 873	+2,1	+1,6	+4,7
31.12.2007	5 781 379	4 792 520	1 678 608	985 673	823 913	+2,4	+1,9	+4,5
31.03.2008	5 778 988	4 783 865	1 674 097	991 881	829 290	+2,3	+1,9	+4,5
30.06.2008	5 798 424	4 787 228	1 663 109	1 008 064	840 256	+2,3	+1,9	+4,7
30.09.2008	5 927 127	4 907 713	1 716 773	1 016 360	848 154	+2,3	+1,9	+4,0
31.12.2008	5 865 946	4 841 478	1 709 080	1 021 702	852 769	+1,5	+1,0	+3,7
31.03.2009	5 799 514	4 767 602	1 690 991	1 029 179	859 097	+0,4	-0,3	+3,8
30.06.2009	5 766 861	4 718 302	1 667 771	1 045 831	870 060	-0,5	-1,4	+3,7
30.09.2009	5 854 839	4 800 558	1 707 626	1 051 672	875 062	-1,2	-2,2	+3,5
31.12.2009	5 807 067	4 747 694	1 700 032	1 056 815	879 401	-1,0	-1,9	+3,4
31.03.2010	5 786 401	4 718 705	1 689 590	1 064 554	884 944	-0,2	-1,0	+3,4
30.06.2010	5 820 035	4 734 429	1 678 636	1 082 493	895 732	+0,9	+0,3	+3,5
30.09.2010	5 942 404	4 846 941	1 722 380	1 091 790	904 028	+1,5	+1,0	+3,8
31.12.2010	5 922 760	4 812 430	1 717 073	1 106 177	915 739	+2,0	+1,4	+4,7
31.03.2011	5 928 866	4 804 810	1 707 874	1 120 766	926 062	+2,5	+1,8	+5,3
30.06.2011	5 963 603	4 816 730	1 697 206	1 142 675	939 571	+2,5	+1,7	+5,6

1) einschl. „ohne Angabe“ – 2) ab 31.03.2007: Ergebnisse der Bundesagentur für Arbeit

Noch: 3. Sozialversicherungspflichtig Beschäftigte 1996 – 2011
3.2 Nach Wirtschaftsbereichen

Stichtag	Sozialversicherungspflichtig Beschäftigte					
	insgesamt ¹⁾	im Wirtschaftsbereich				ohne Angabe
		Land- u. Forstwirtschaft; Fischerei u. Fischzucht	Produzierendes Gewerbe	Handel und Verkehr ²⁾	sonstige Dienstleistungen	
30.06.1996	5 789 336	44 174	2 416 110	1 149 197	2 179 846	9
30.09.1996	5 839 670	45 129	2 423 627	1 161 937	2 208 966	11
31.12.1996	5 767 025	40 379	2 377 534	1 157 700	2 191 383	29
31.03.1997	5 736 215	42 557	2 341 444	1 152 550	2 199 632	32
30.06.1997	5 741 031	44 673	2 335 972	1 151 358	2 208 991	37
30.09.1997	5 821 666	46 184	2 359 760	1 168 365	2 247 339	18
31.12.1997	5 763 170	41 092	2 318 329	1 162 332	2 241 391	26
31.03.1998	5 735 105	43 286	2 300 289	1 156 745	2 234 770	15
30.06.1998	5 736 900	43 826	2 246 622	1 346 029	2 099 066	1 357
30.09.1998	5 851 437	45 190	2 270 579	1 373 904	2 157 387	4 377
31.12.1998	5 794 260	40 482	2 230 318	1 365 905	2 155 412	2 143
31.03.1999	5 769 286	42 738	2 195 957	1 359 236	2 168 699	2 656
30.06.1999	5 806 863	45 920	2 186 963	1 375 006	2 197 058	1 916
30.09.1999	5 911 526	47 058	2 211 240	1 401 951	2 249 054	2 223
31.12.1999	5 903 046	42 100	2 190 677	1 403 699	2 264 923	1 647
31.03.2000	5 905 724	44 465	2 171 249	1 407 039	2 281 314	1 657
30.06.2000	5 907 289	46 229	2 163 329	1 407 710	2 288 279	1 742
30.09.2000	6 014 847	47 612	2 188 139	1 437 561	2 339 991	1 544
31.12.2000	5 983 900	42 612	2 160 659	1 432 962	2 346 104	1 563
31.03.2001	5 943 560	44 411	2 130 482	1 421 089	2 345 883	1 695
30.06.2001	5 929 580	46 327	2 117 089	1 420 013	2 344 418	1 733
30.09.2001	6 004 180	47 786	2 125 841	1 446 910	2 382 728	915
31.12.2001	5 964 293	42 197	2 092 753	1 441 379	2 387 455	509
31.03.2002	5 915 323	44 965	2 052 977	1 426 682	2 390 154	545
30.06.2002	5 889 812	46 994	2 037 001	1 411 540	2 393 873	404
30.09.2002	5 931 094	47 893	2 039 631	1 422 069	2 421 117	384
31.12.2002	5 861 224	41 599	1 997 359	1 402 962	2 418 868	436
31.03.2003	5 786 665	43 849	1 957 465	1 380 419	2 403 225	1 707
30.06.2003	5 736 058	45 527	1 939 720	1 362 290	2 387 963	558
30.09.2003	5 772 366	46 316	1 948 529	1 369 541	2 407 350	630
31.12.2003	5 705 923	40 463	1 913 887	1 355 248	2 395 678	647
31.03.2004	5 645 236	43 210	1 870 562	1 339 158	2 391 526	780
30.06.2004	5 631 485	45 386	1 862 920	1 334 240	2 388 174	765
30.09.2004	5 702 293	46 377	1 879 702	1 353 786	2 421 820	608
31.12.2004	5 626 090	40 203	1 848 497	1 340 674	2 396 111	605
31.03.2005	5 559 304	42 035	1 811 753	1 326 174	2 378 743	599
30.06.2005	5 556 270	45 348	1 804 762	1 323 552	2 382 015	593
30.09.2005	5 629 177	47 030	1 820 717	1 345 683	2 415 151	596
31.12.2005	5 579 226	40 163	1 792 578	1 340 722	2 405 178	585
31.03.2006	5 529 818	42 347	1 762 214	1 326 782	2 397 889	586
30.06.2006	5 560 958	46 485	1 770 181	1 332 484	2 411 230	578
30.09.2006	5 674 542	47 672	1 800 698	1 364 783	2 460 806	583
31.12.2006	5 648 222	41 744	1 787 165	1 359 630	2 459 016	667
31.03.2007 ⁵⁾	5 648 252	45 732	1 778 415	1 358 122	2 465 282	701
30.06.2007	5 665 640	48 747	1 784 674	1 358 362	2 473 189	668
30.09.2007	5 794 926	50 127	1 819 780	1 392 279	2 531 777	963
31.12.2007	5 781 379	44 165	1 805 383	1 391 269	2 536 062	4 500
31.03.2008 ⁶⁾	5 778 988	24 129	1 794 367	1 350 502	2 609 138	852
30.06.2008	5 798 424	25 773	1 799 154	1 348 522	2 623 633	1 342
30.09.2008	5 927 127	25 726	1 834 770	1 378 913	2 687 188	530
31.12.2008	5 865 946	22 237	1 816 736	1 365 961	2 660 562	450
31.03.2009	5 799 514	24 747	1 785 612	1 349 190	2 639 526	439
30.06.2009	5 766 861	26 473	1 762 887	1 338 477	2 638 615	409
30.09.2009	5 854 839	27 124	1 773 705	1 356 361	2 697 193	456
31.12.2009	5 807 067	22 443	1 744 438	1 347 288	2 692 428	470
31.03.2010	5 786 401	24 856	1 722 565	1 335 759	2 702 673	548
30.06.2010	5 820 035	26 727	1 729 921	1 335 857	2 727 047	483
30.09.2010	5 942 404	27 425	1 760 611	1 365 099	2 788 867	402
31.12.2010	5 922 760	22 697	1 748 045	1 363 971	2 787 676	371
31.03.2011	5 928 866	26 281	1 748 563	1 361 488	2 792 288	246
30.06.2011	5 963 603	28 061	1 759 317	1 365 861	2 810 112	252

1) einschl. „ohne Angabe“ – 2) ab 1998: einschl. Gastgewerbe – 3) Klassifikation der Wirtschaftszweige, Ausgabe 1993 (WZ 93) – 4) ab 30.06.2003: Klassifikation der Wirtschaftszweige, Ausgabe 2003 (WZ 2003) – 5) ab 31.03.2007: Ergebnisse der Bundesagentur für Arbeit – 6) ab 31.03.2008: Klassifikation der Wirtschaftszweige, Ausgabe 2008 (WZ 2008)

Noch: 3. Sozialversicherungspflichtig Beschäftigte 1996 – 2011
3.3 Nach Geschlecht und Staatsangehörigkeit

Stichtag	Sozialversicherungspflichtig Beschäftigte						
	insgesamt ¹⁾	Veränderung gegenüber dem		davon		darunter	
		Vorquartal	Vorjahr	männlich	weiblich	Ausländer/-innen	
		%				männlich	weiblich
30.06.1996	5 789 336	-0,3	-1,0	3 400 915	2 388 421	370 594	164 954
30.09.1996	5 839 670	+0,9	-1,3	3 429 065	2 410 605	373 757	166 497
31.12.1996	5 767 025	-1,2	-1,6	3 377 750	2 389 275	361 381	163 153
31.03.1997	5 736 215	-0,5	-1,2	3 351 195	2 385 020	356 796	161 928
30.06.1997	5 741 031	+0,1	-0,8	3 367 331	2 373 700	360 415	160 615
30.09.1997	5 821 666	+1,4	-0,3	3 415 701	2 405 965	365 286	163 103
31.12.1997	5 763 170	-1,0	-0,1	3 374 198	2 388 972	355 523	160 132
31.03.1998	5 735 105	-0,5	-0	3 353 377	2 381 728	354 851	159 927
30.06.1998 ²⁾	5 736 900	+0	-0,1	3 366 958	2 369 942	361 259	159 574
30.09.1998	5 851 437	+2,0	+0,5	3 433 882	2 417 555	369 080	164 302
31.12.1998	5 794 260	-1,0	+0,5	3 394 586	2 399 674	359 007	161 391
31.03.1999	5 769 286	-0,4	+0,6	3 373 552	2 395 734	356 665	160 795
30.06.1999	5 806 863	+0,7	+1,2	3 402 286	2 404 577	333 954	152 272
30.09.1999	5 911 526	+1,8	+1,0	3 458 673	2 452 853	340 929	156 000
31.12.1999	5 903 046	-0,1	+1,9	3 440 273	2 462 773	330 401	154 640
31.03.2000	5 905 724	+0	+2,4	3 431 120	2 474 604	329 962	155 789
30.06.2000	5 907 289	+0	+1,7	3 439 696	2 467 593	338 306	156 543
30.09.2000	6 014 847	+1,8	+1,7	3 495 064	2 519 783	347 861	170 867
31.12.2000	5 983 900	-0,5	+1,4	3 465 648	2 518 252	339 793	167 125
31.03.2001	5 943 560	-0,7	+0,6	3 431 422	2 512 138	337 197	165 367
30.06.2001	5 929 580	-0,2	+0,4	3 427 897	2 501 683	337 133	163 434
30.09.2001	6 004 180	+1,3	-0,2	3 463 337	2 540 843	339 053	165 761
31.12.2001	5 964 293	-0,7	-0,3	3 422 005	2 542 288	329 992	164 976
31.03.2002	5 915 323	-0,8	-0,5	3 378 921	2 536 402	325 586	164 256
30.06.2002	5 889 812	-0,4	-0,7	3 368 441	2 521 371	324 196	162 703
30.09.2002	5 931 094	+0,7	-1,2	3 389 479	2 541 615	325 058	163 397
31.12.2002	5 861 224	-1,2	-1,7	3 331 885	2 529 339	313 260	160 422
31.03.2003	5 786 665	-1,3	-2,2	3 280 436	2 506 229	308 027	158 266
30.06.2003 ³⁾	5 736 058	-0,9	-2,6	3 260 633	2 475 425	303 420	154 813
30.09.2003	5 772 366	+0,6	-2,7	3 287 782	2 484 584	300 108	152 923
31.12.2003	5 705 923	-1,2	-2,6	3 236 848	2 469 075	290 166	149 447
31.03.2004	5 645 236	-1,1	-2,4	3 197 764	2 447 472	288 680	149 239
30.06.2004	5 631 485	-0,2	-1,8	3 202 184	2 429 301	289 920	148 628
30.09.2004	5 702 293	+1,3	-1,2	3 237 121	2 465 172	289 767	148 546
31.12.2004	5 626 090	-1,3	-1,4	3 182 233	2 443 857	278 858	144 875
31.03.2005	5 559 304	-1,2	-1,5	3 134 695	2 424 609	277 226	145 615
30.06.2005	5 556 270	-0,1	-1,3	3 143 908	2 412 362	279 042	143 968
30.09.2005	5 629 177	+1,3	-1,3	3 189 205	2 439 972	281 155	144 780
31.12.2005	5 579 226	-0,9	-0,8	3 146 923	2 432 303	271 726	142 503
31.03.2006	5 529 818	-0,9	-0,5	3 113 028	2 416 790	273 788	144 552
30.06.2006	5 560 958	+0,6	+0,1	3 151 199	2 409 759	283 811	146 118
30.09.2006	5 674 542	+2,0	+0,8	3 217 466	2 457 076	288 477	148 201
31.12.2006	5 648 222	-0,5	+1,2	3 199 824	2 448 398	281 663	146 138
31.03.2007 ⁴⁾	5 648 252	+0	+2,1	3 203 243	2 445 009	286 424	147 887
30.06.2007	5 665 640	+0,3	+1,9	3 229 166	2 436 474	293 648	149 383
30.09.2007	5 794 926	+2,3	+2,1	3 299 614	2 495 312	298 447	153 091
31.12.2007	5 781 379	-0,2	+2,4	3 277 550	2 503 829	290 741	152 048
31.03.2008 ⁵⁾	5 778 988	+0	+2,3	3 274 279	2 504 709	294 759	153 795
30.06.2008	5 798 424	+0,3	+2,3	3 293 758	2 504 666	300 467	155 390
30.09.2008	5 927 127	+2,2	+2,3	3 360 924	2 566 203	305 016	158 939
31.12.2008	5 865 946	-1,0	+1,5	3 302 950	2 562 996	291 987	157 210
31.03.2009	5 799 514	-1,1	+0,4	3 248 331	2 551 183	287 769	157 685
30.06.2009	5 766 861	-0,6	-0,5	3 227 945	2 538 916	287 791	158 108
30.09.2009	5 854 839	+1,5	-1,2	3 271 120	2 583 719	290 872	161 139
31.12.2009	5 807 067	-0,8	-1,0	3 226 602	2 580 465	277 548	157 496
31.03.2010	5 786 401	-0,4	-0,2	3 210 729	2 575 672	282 315	160 185
30.06.2010	5 820 035	+0,6	+0,9	3 244 564	2 575 471	290 690	162 069
30.09.2010	5 942 404	+2,1	+1,5	3 314 584	2 627 820	298 919	166 048
31.12.2010	5 922 760	-0,3	+2,0	3 288 269	2 634 491	291 204	165 238
31.03.2011	5 928 866	+0,1	+2,5	3 293 593	2 635 273	298 298	168 373
30.06.2011	5 963 603	+0,6	+2,5	3 325 101	2 638 502	308 792	171 627

1) einschl. „ohne Angabe“ – 2) Klassifikation der Wirtschaftszweige, Ausgabe 1993 (WZ 93) – 3) ab 30.06.2003: Klassifikation der Wirtschaftszweige, Ausgabe 2003 (WZ 2003) – 4) ab 31.03.2007: Ergebnisse der Bundesagentur für Arbeit – 5) ab 31.03.2008: Klassifikation der Wirtschaftszweige, Ausgabe 2008 (WZ 2008)

Anhang

Ausführliche wirtschaftssystematische Gliederung

Kurzbezeichnung	WZ 2008 Kode	Ausführliche Bezeichnung ¹⁾
Land- und Forstwirtschaft, Fischerei	A	Land- und Forstwirtschaft, Fischerei
Bergbau und Gewinnung von Steinen und Erden	B	Bergbau und Gewinnung von Steinen und Erden
darunter Kohlenbergbau	05	darunter Kohlenbergbau
Verarbeitendes Gewerbe	C	Verarbeitendes Gewerbe
Herst. v. Nahrungs- u. Futtermitteln, Getränken und Tabakerzeugnissen	10 bis 12	Herstellung von Nahrungs- und Futtermitteln, Getränken und Tabakerzeugnissen
Herst. v. Textilien, Bekleidung, Leder, Lederwaren und Schuhen	13 bis 15	Herstellung von Textilien, Bekleidung, Leder, Lederwaren und Schuhen
Herst. v. Holzwaren, Papier u. Pappe; Herstellung von Druckerzeugnissen	16 bis 18	Herstellung von Holz-, Flecht-, Korb- u. Korkwaren, Papier, Pappe und Waren daraus, Herstellung von Druckerzeugnissen, Vervielfältigung von Ton-, Bild- u. Datenträgern
Kokerei und Mineralölverarbeitung	19	Kokerei und Mineralölverarbeitung
Herst. v. chemischen Erzeugnissen	20	Herstellung von chemischen Erzeugnissen
Herst. v. pharmazeutischen Erzeugn.	21	Herstellung von pharmazeutischen Erzeugnissen
Herst. v. Gummi- u. Kunststoffwaren, Glaswaren, Keramik	22 + 23	Herstellung von Gummi- und Kunststoffwaren sowie von Glas und Glaswaren, Keramik, Verarbeitung von Steinen und Erden
Metallerzeugung und -bearbeitung, Herstellung von Metallerzeugnissen	24 + 25	Metallerzeugung und -bearbeitung, Herstellung von Metallerzeugnissen
Herst. v. DV-Geräten, elektron. u. opt. Erzeugn.; Herst. v. elektr. Ausrüstg.	26 + 27	Herstellung von Datenverarbeitungsgeräten, elektronischen und optischen Erzeugnissen; Herstellung von elektrischen Ausrüstungen
Maschinenbau	28	Maschinenbau
Fahrzeugbau	29 + 30	Herstellung von Kraftwagen und Kraftwagenteilen, sonstiger Fahrzeugbau
Herst. von sonst. Waren, Rep. u. Inst. von Maschinen und Ausrüstungen	31 bis 33	Herstellung von sonstigen Waren, Reparatur und Installation von Maschinen und Ausrüstungen
Energieversorgung	D	Energieversorgung
Wasserversorgung, Entsorgung, Beseitigung von Umweltverschm.	E	Wasserversorgung, Abwasser- und Abfallentsorgung, Beseitigung von Umweltverschmutzungen
Baugewerbe	F	Baugewerbe
darunter Hoch- und Tiefbau	41 + 42	darunter Hoch- und Tiefbau
Handel; Instandhaltung und Reparatur von Kraftfahrzeugen	G	Handel; Instandhaltung und Reparatur von Kraftfahrzeugen
darunter Großhandel	46	darunter Großhandel (ohne Handel mit Kraftfahrzeugen)
Einzelhandel	47	Einzelhandel (ohne Handel mit Kraftfahrzeugen)
Verkehr und Lagerei	H	Verkehr und Lagerei
Gastgewerbe	I	Gastgewerbe
Information und Kommunikation	J	Information und Kommunikation
dar. Telekommunikation	61	darunter Telekommunikation
Informationstechnologische und Informationsdienstleistungen	62 + 63	Dienstleistungen der Informationstechnologie und Informationsdienstleistungen
Finanz- , Versicherungsdienstleistg.	K	Finanz- und Versicherungsdienstleistungen
Grundstücks- und Wohnungswesen	L	Grundstücks- und Wohnungswesen
Freiberufliche, wissenschaftl. und technische Dienstleistungen	M	Freiberufliche, wissenschaftliche und technische Dienstleistungen
dar. Rechts-/Steuerberat., Wirtschaftspr.	69	darunter Rechts- und Steuerberatung, Wirtschaftsprüfung
Forschung und Entwicklung	72	Forschung und Entwicklung
Sonstige wirtschaftl. Dienstleistg.	N	Sonstige wirtschaftlichen Dienstleistungen
Öffentl. Verwaltung, Verteidigung; Sozialversicherung	O	Öffentliche Verwaltung, Verteidigung; Sozialversicherung
Erziehung und Unterricht	P	Erziehung und Unterricht
Gesundheits- und Sozialwesen	Q	Gesundheits- und Sozialwesen
darunter Gesundheitswesen	86	darunter Gesundheitswesen
Kunst, Unterhaltung und Erholung	R	Kunst, Unterhaltung und Erholung
Sonstige Dienstleistungen	S	Sonstige Dienstleistungen
Private Haushalte; Exterritoriale Organisationen und Körperschaften	T + U	Private Haushalte mit Hauspersonal, Herstellung von Waren und Erbringung von Dienstleistungen durch private Haushalte für den Eigenbedarf ohne ausgeprägten Schwerpunkt; Exterritoriale Organisationen und Körperschaften

1) Klassifikation der Wirtschaftszweige, Ausgabe 2008 (WZ 2008)

Ausführliche berufliche Gliederung

Kurzbezeichnung	Originalbeschreibung der Berufsordnung ¹⁾
Pflanzenbauer, Tierzüchter, Fischereiberufe	Pflanzenbauer, Tierzüchter, Fischereiberufe
Bergleute, Mineralgewinner	Bergleute, Mineralgewinner
Fertigungsberufe Steinbearbeiter, Baustoffhersteller Keramiker, Glasmacher Chemiearbeiter, Kunststoffverarbeiter darunter Chemiearbeiter Papierhersteller, -verarbeiter, Drucker darunter Drucker Holzaufbereiter, -warenfertiger u. Ä. Metallerzeuger, -bearbeiter darunter Metallerzeuger Schlosser, Mechaniker u. Ä. darunter Schlosser Mechaniker Elektriker Montierer und Metallberufe a. n. g. Textil- und Bekleidungsberufe darunter Textilverarbeiter Lederhersteller, Leder-/Fellverarbeiter Ernährungsberufe darunter Köche Bauberufe darunter Maurer, Betonbauer Bau- und Raumausstatter, Polsterer Tischler, Modellbauer Maler, Lackierer u. Ä. Warenprüfer, Versandfertigmacher Hilfsarbeiter, ohne nähere Angabe Maschinisten u. Ä.	Fertigungsberufe Steinbearbeiter, Baustoffhersteller Keramiker, Glasmacher Chemiearbeiter, Kunststoffverarbeiter darunter Chemiearbeiter Papierhersteller, -verarbeiter, Drucker darunter Drucker Holzaufbereiter, Holzwarenfertiger und verwandte Berufe Metallerzeuger, -bearbeiter darunter Metallerzeuger Schlosser, Mechaniker und zugeordnete Berufe darunter Schlosser Mechaniker Elektriker Montierer und Metallberufe a. n. g. Textil- und Bekleidungsberufe darunter Textilverarbeiter Lederhersteller, Leder- und Fellverarbeiter Ernährungsberufe darunter Köche Bauberufe darunter Maurer, Betonbauer Bau- und Raumausstatter, Polsterer Tischler, Modellbauer Maler, Lackierer und verwandte Berufe Warenprüfer, Versandfertigmacher Hilfsarbeiter ohne nähere Tätigkeitsangaben Maschinisten und zugeordnete Berufe
Technische Berufe Ingenieure, Chemiker, Physiker, Mathematiker darunter Ingenieure Techniker, techn. Sonderfachkräfte darunter Techniker	Technische Berufe Ingenieure, Chemiker, Physiker, Mathematiker darunter Ingenieure Techniker, technische Sonderfachkräfte darunter Techniker
Dienstleistungsberufe Warenkaufleute Dienstleistungskaufleute u. Ä. darunter Bank- u. Versicherungsfachleute Verkehrsberufe darunter Berufe des Landverkehrs Organisations-, Verwaltungs-, Büroberufe darunter Bürofach-, Bürohilfskräfte Ordnungs-, Sicherheitsberufe Schriftwerkschaffende, -ordnende sowie künstlerische Berufe Gesundheitsdienstberufe darunter Ärzte, Apotheker Sozial-, Erziehungs-, a. n. g. geistes- und naturwissenschaftliche Berufe darunter sozialpflegerische Berufe Lehrer allgemeine Dienstleistungsberufe darunter Reinigungsberufe	Dienstleistungsberufe Warenkaufleute Dienstleistungskaufleute und zugehörige Berufe darunter Bank- und Versicherungsfachleute Verkehrsberufe darunter Berufe des Landverkehrs Organisations-, Verwaltungs-, Büroberufe darunter Bürofach-, Bürohilfskräfte Ordnungs-, Sicherheitsberufe Schriftwerkschaffende, schriftwerkordnende sowie künstlerische Berufe Gesundheitsdienstberufe darunter Ärzte, Apotheker Sozial- und Erziehungsberufe, anderweitig nicht genannte geistes- und naturwissenschaftliche Berufe darunter sozialpflegerische Berufe Lehrer allgemeine Dienstleistungsberufe darunter Reinigungsberufe
Sonstige Arbeitskräfte	Sonstige Arbeitskräfte

1) Klassifizierung der Berufe, Statistisches Bundesamt, Ausgabe 1988