TOP-KURIER

Gedruckt auf RECYCLINGPAPIER

Hinweisblatt der Stadt Jüchen

Samstag, 15. November 2025 | Jahrgang 43 | Nr. 46 | www.top-kurier.de

Schreinerei Franz Geller Meisterbetrieb
Peter-Stahs-Str. 5
41363 Jüchen-Bedburdyck
Tel.: 0 21 81 / 4 23 03
m.geller@franz-geller.de

Stellvertreterin

Die Jüchenerin Sandra Lohr (CDU) wurde in der konstituierenden Sitzung des neu gewählten Kreistags zur ersten stellvertretenden Landrätin gewählt. Mehr zur Sitzung auf **Seite 7**

Nikolausmarkt

Am Samstag, 22. November, und Sonntag, 23. November, findet wieder der traditionelle Nikolausmarkt im Nikolauskloster statt. Worauf sich Besucher freuen dürfen auf **Seite 4**

Gleichstellung

Der Arbeitskreis der Gleichstellungsbeauftragten des Rhein-Kreises traf sich zum Austausch. Mit dabei waren Ursula Schmitz und Andrea Schiffer von der Stadt Jüchen. **Seite 3**

Standortwechsel

Gierath/Gubberath. Vor Kurzem sind die Altglas- und Altkleidercontainer von der Bismarckstraße/Ecke Am Lindenkreuz in Gierath zum Standort am Festzeltplatz Gierath/Gubberath versetzt worden. Die Sammelbehälter stehen somit wieder an ihrem früheren, zentralen Platz.

Tänzerinnen fiebern dem Musical entgegen

Die Aufregung steigt: An diesem Wochenende lädt der VfL 09 Otzenrath bereits zum zehnten Musical der Tanzgruppen ein. Unter dem Motto „Träume, Heimat und Geschichten“ heißt es: Hereinspaziert zum großen Jubiläumszirkus!

Für die Musicals legen sich die Tänzerinnen immer mächtig ins Zeug. *Foto: VfL 09 Otzenrath*

Otzenrath. Es sei unglaublich, wie sich die Tanzgruppen seit ihrer Gründung 2004 entwickelt haben, resümiert Irina Frentzen, Oberturnwartin des VfL Otzenrath und gemeinsam mit der 2. Vorsitzenden Irina Frentzen Trainerin der jüngsten Tänzerinnen, mit Blick auf das Jubiläumsmusical. Sie muss es wissen, hat sie doch die Gruppen mit Monika Kortenhoff ins Leben gerufen. „Damals haben wir mit zehn Kindern angefangen und noch Mariechentanz gemacht“, erinnert sie sich. Das Interesse an dem Angebot sei von Anfang an groß gewesen. „Dann haben wir uns ganz schnell entschieden, zwei Gruppen zu machen und noch Trainerinnen dazu zu holen“, so Frentzen weiter. Vom reinen Mariechentanz entwickelte sich das Ganze schließlich zum Einstudieren verschiedener Choreografien zu ganz unterschiedlicher Musik. Und so wurde bald das erste Musical geplant. Im September 2007 feierten drei Gruppen mit insgesamt 35 Mädels Musical-Premiere mit „Der König der Löwen“. Die Aufführung kam so gut an, dass seither regelmäßig ein neues Musical einstudiert wird. Nachdem sich die Tänzerinnen zu Beginn bekannten Stücken widmeten, wurden später sogar eigene Geschichten konzipiert. „Beim ersten Musical waren die Gruppen noch klein und überschaubar“, schmunzelt Irina Frentzen mit Blick auf die derzeit gut 100 Tänzerinnen. Und Monika Jendrosch ergänzt: „Das zu organisieren, ist wirklich immer mit viel Arbeit verbunden, manchmal auch mit vielen Nerven. Aber es ist ein tolles Erlebnis.“ Zu stemmen sei das alles auch nur Dank der Unterstützung vieler fleißiger Helfer und Eltern, die mitanpacken – sei es beispielsweise bei der Technik, beim Dekorieren oder der Cafeteria.

Die Trainerinnen und ihre Tanzgruppen fiebern nun auf das Jubiläumsmusical „Der große Jubiläumszirkus“ hin. „Die Zuschauer dürfen gespannt sein“, geben sich Irina Frentzen und Monika Jendrosch geheimnisvoll, „das Deko-Team hat sich mächtig ins Zeug gelegt und die Mädels sind schon richtig aufgeregt.“ Sie verraten nur so viel: Es werde einen kleinen Rückblick auf die vergangenen Musicals geben und sowohl der Tanz mit allen Gruppen als auch der allseits beliebte Trainertanz werden wohl wieder vertreten sein.

Alle sind herzlich eingeladen: „Der große Jubiläumszirkus“ startet am heutigen Samstag, 15. November, um 18 Uhr, und am Sonntag, 16. November, um 16.30 Uhr in der Wilhelm-Jansen-Turnhalle, Jahnstrasse 21. Der Eintritt ist frei, der Einlass beginnt jeweils 90 Minuten vor Beginn der Show. Natürlich wird auch für das leibliche Wohl wieder bestens gesorgt.

Daniela Furth

Sanitär • Heizung • Komplettbäder • Solar
Daniel Kühn GmbH
Meisterbetrieb Sanitär- und Heizungstechnik
02165 344 002
www.kuehn-juechen.de
Finkenweg 2 • 41363 Jüchen • info@kuehn-juechen.de

ANKAUF
Pelze, Porzellan, Bekleidung, Antiquitäten, Möbel, Bleikristall, Taschen, Zinn, Besteck, Puppen, Schmuck, Zahngold, Uhren aller Art , Münzen, Gold u. Silber aller Art, Teppiche, Bilder, Bücher, Lps, Gobelin, Näh- & Schreibmaschine, Briefmarken, Militaria... - Barzahlung -
Freuen uns über jeden Anruf!
Mo. - So. 08.00 - 20.00 Uhr · A. Hauer ✆ 01 57 5-44 87 80 4

Dielmann Umzüge
Umzüge ▪ Wohnungsauflösungen ▪ Entrümpelungen
Ralph Dielmann
Markgrafenstraße 3
41515 Grevenbroich
Telefon: 02181 7571671
E-Mail: rd@dielmann-umzuege.de
Internet: www.dielmann-umzuege.de

Burgartz & Meuser GmbH
MEISTERBETRIEB
HEIZUNG · SANITÄR · KUNDENDIENST
Tel.: 0 21 82 - 82 77 101

ALLES im Blick

Notdienste | Notrufzentralen
Apotheken-Notdienste vom 15.11. bis 21.11.2025

Wichtige Notrufnummern

Arzt-Rufzentrale Rhein-Kreis Neuss
Tel. 116 117

Informationen über ärztliche Bereitschaftsdienste Neuss.
Erreichbar außerhalb der regulären Öffnungszeiten.

Krankenhäuser für Grevenbroich, Jüchen und Rommerskirchen:

Lukaskrankenhaus
Preußenstraße 84
41464 Neuss, Stadionviertel
Tel. 02131/8 88-0

Johanna-Etienne-Krankenhaus
Am Hasenberg 46
41462 Neuss, Furth-Mitte
Tel. 02131/52 95-00

Zahnärztlicher Notdienst
Tel. (0180) 5986700

Polizei	**Tel. 110**
Feuerwehr	**Tel. 112**
Rettungsdienst	**Tel. 112**

TAXI EFFERTZ
☎ 0 21 65 1211
Bestrahlung-, Chemo- u. Dialysefahrten
Tag und Nacht

Apotheken-Notdienste

Samstag, 15.11.
Adler-Apotheke
Markt 27
41363 Jüchen
02165/1208

Sonntag, 16.11.
Rosen-Apotheke
Ziegeleistr. 23
41516 Grevenbroich
02182/825203

Montag, 17.11.
Storch-Apotheke
Hochstr. 44
41363 Jüchen
02164/2225

Mittwoch, 19.11.
Südstadt-Apotheke
Von-der-Porten-Straße 1
41515 Grevenbroich
02181/3243

Donnerstag, 20.11.
Barbara-Apotheke
Auf dem Leuchtenberg 44
41517 Grevenbroich
02181/80608

Freitag, 21.11.
Elben-Apotheke
Von-Werth-Straße 5
41515 Grevenbroich
02181/7059091

Keine Zeitung bekommen?
Rufen Sie an:
Tel. 02131/ 404 520

Musikalische Glanzlichter

Jüchen. 125 Jahre Kirchweihe St. Jakobus, 25 Jahre Altarweihe, Christkönigsfest, Fest der Heiligen Caecilia – genügend Gründe für die Jüchener Kirchenmusik, am Sonntag, 23. November, einige musikalische Glanzlichter in St. Jakobus Jüchen zu setzen. Bereits im Gottesdienst um 9.30 Uhr wird der Kirchenchor, unterstützt durch die Jüchener Kantorei und begleitet von einem Bläserensemble mit zwei Klarinetten und zwei Posaunen die „Messe in F“ von Théodore Dubois zu Gehör bringen.
Am Nachmittag findet um 17 Uhr ein festliches Konzert statt. Zu Gast sind Ute Gremmel-Geuchen an der Orgel sowie das Blechbläserquintett International Brass mit Werken der französischen Orgelromantik. Darunter der „Grand Choeur Dialogué“ von Eugène Gigout und die „1. Orgelsinfonie“ von Alexandre Guilmant sowie Werke von César Franck, Louis Vierne und anderen.
Der Eintritt ist frei, Spenden sind willkommen.

Das Bläserquintett „International Brass“ wird in der Jakobuskirche zu hören sein. *Foto: International Brass*

Zweite Saisonniederlage

Hochneurkich. Im Tischtennis-Derby des JTTC BW Hochneukirch gegen Wickrath, in das die Gäste leicht favorisiert gingen, potenzierten die Wickrather bei ihrem klaren 9:2-Sieg viel Positives.
Die Spieler aus Wickrath setzten sich von Anfang an in den Doppeln klar mit 3:0 durch und ließen den Gastgebern in den anschließenden Einzelpartien von Brett zwei bis sechs – trotz stellenweise massiver Gegenwehr – keine Chance. Lediglich Manuel Abel wieder einmal sorgte mit seinen zwei beeindruckend errungenen Einzelgegenpunkten für eine kleine Ergebniskosmetik, die nicht verhindern konnte, dass das Hochneukircher Bezirksligateam von Platz 2 auf Platz 5 in der Tabelle abrutschte.
Manuel Abel bleibt weiterhin mit jetzt 12:0 Punkten ungeschlagen und führt weiterhin die Bezirksrangliste an.

Einladung zur Versammlung

Otzenrath. Der Förderverein des Grundschulverbundes Hochneukirch-Otzenrath lädt ein zur Mitgliederversammlung des Schuljahres 2025/2026 am Donnerstag, 27. November, um 19 Uhr am Schulstandort Otzenrath, Jahnstraße 15.
Tagesordnungspunkte sind zum einen Berichte des Vorsitzenden, des Kassierers und der Kassenprüfung. Zum anderen gibt es Mitteilungen der Schulleitung und einen Ausblick auf anstehende Projekte im kommenden Jahr. Weiterhin stehen Neuwahlen aller Vorstandsmitglieder, des Schriftführers sowie der Kassenprüfung an.
Vorstand und Schulleitung würden sich freuen, an diesem Abend viele Mitglieder und Interessierte begrüßen zu können.

Schopphoven Gartengestaltung
Garten mit Pfiff
Meisterbetrieb
Gärten . planen . bauen . pflegen
Planung und Erstellung von Neuanlagen
Pflanzungen • Gartenpflege • Gehölzschnitt
Pflasterarbeiten • Zaunbau • Holzterrassen
Tel. 02164 - 701994
www.schopphoven-gartengestaltung.de

Redaktion:
02131/404 589

IMPRESSUM

TOP-KURIER
Das Hinweisblatt der Stadt Jüchen
Verleger: Kurier Verlag GmbH,
Moselstraße 14, 41464 Neuss
(Sitz von Lokalredaktion und Anzeigenverkauf)
www.top-kurier.de
info@top-kurier.de
Tel. 0 21 31 / 404 517
Kleinanzeigenannahme:
Tel. 0 21 31 / 404 101
Reklamation Zustellung:
Tel. 0 21 31 / 404 520
Verantwortlich für Anzeigen:
Stefan Menciotti
Verantwortlich für den redaktionellen Inhalt: Stefan Menciotti,
Gerhard Müller i. V.
redaktion@top-kurier.de
Die Wiedergabe von Bekanntmachungen der Stadt Jüchen oder Dritter durch die Stadt erfolgt nachrichtlich im Top-Kurier. Öffentliche Bekanntmachungen erfolgen ausschließlich auf der Homepage der Stadt Jüchen unter www.juechen.de/Rathaus/Amtliche-Bekanntmachungen. Dies gilt nicht für Bekanntmachungen nach dem Baugesetzbuch. Bekanntmachungen nach dem Baugesetzbuch werden durch die Bekanntmachung im Top-Kurier vollzogen und auf der Homepage der Stadt Jüchen unter www.juechen.de/Rathaus/Amtliche-Bekanntmachungen nachrichtlich wiedergegeben.
Es gilt die Anzeigenpreisliste Nr. 43, veröffentlicht am 01.01.2025 in Verbindung mit den auf unserer Internetseite ausgewiesenen allgemeinen und zusätzlichen Geschäftsbedingungen. Für unverlangt eingesandte Manuskripte und Fotos sowie für die Richtigkeit telefonisch aufgegebener Anzeigen oder Änderungen übernimmt der Verlag keine Gewähr. Abbestellungen von Anzeigen bedürfen der Schriftform.
Soweit für vom Verlag gestaltete Texte und Anzeigen Urheberschutz besteht, sind Nachdruck, Vervielfältigung und elektronische Speicherung nur mit schriftlicher Genehmigung der Verlagsleitung zulässig. Falls Sie dieses Produkt nicht mehr erhalten möchten, bitten wir Sie, einen Werbeverbotsaufkleber mit dem Zusatzhinweis „Bitte keine kostenlosen Zeitungen“ an Ihrem Briefkasten anzubringen. Weitere Informationen finden Sie auf dem Verbraucherportal:
www.werbung-im-briefkasten.de
Druck: Rheinisch-Bergische Druckerei GmbH, Zülpicher Str. 10, 40549 Düsseldorf
Vertrieb: Panorama Vertriebs-Gesellschaft mbH, Zülpicher Straße 10, 40549 Düsseldorf
Testierte Trägerauflage I/2024 durch Wirtschaftsprüfer nach den Richtlinien von BDZV und BVDA: 10.730 Exemplare, Aktuelle Druckauflage: 10.981 Exemplare. Die Verteilung des Top-Kuriers erfolgt kostenlos an alle Haushalte im Gebiet der Stadt Jüchen.
Der Verlag ist Mitglied im Bundesverband Deutscher Wochenblätter e. V., Berlin und unterzieht sich der Auflagenkontrolle der Anzeigenblätter (ADA).

ADA Auflagenkontrolle der Anzeigenblätter BVDA
BVDA Bundesverband kostenloser Wochenzeitungen

Obere Reihe von links: Nicole Musiol (Gemeinde Rommerskirchen), Claudia Müllejans (Stadt Meerbusch), Anja Hain (Stadt Dormagen), Katja Gisbertz (Stadt Neuss), Cornelia Leufgen (Stadt Grevenbroich) und Sigrid Hecker (Stadt Kaarst). Untere Reihe von links: Sabine Raecher (Rhein-Kreis Neuss), Ursula Schmitz (Stadt Jüchen), Andrea Schiffer (Stadt Jüchen), Bürgermeister Philipp Sieben, Nora Osmani (Stadt Korschenbroich). *Foto: Stadt Jüchen*

Austausch vom Arbeitskreis der Gleichstellungsbeauftragten

Jüchen. In dieser Woche traf sich der Arbeitskreis der Gleichstellungsbeauftragten des Rhein-Kreises Neuss im Haus Katz in Jüchen. Auf der Tagesordnung standen unter anderem der bevorstehende Internationale Tag gegen Gewalt an Mädchen und Frauen am 25. November, geplante Veranstaltungen sowie ein Informationsaustausch zu aktuellen Themen aus den einzelnen Kommunen.
Die beiden Gleichstellungsbeauftragten der Stadt Jüchen, Andrea Schiffer und Ursula Schmitz, freuten sich über den informativen Austausch und darüber, dass alle Kolleginnen aus dem Rhein-Kreis Neuss der Einladung gefolgt sind. Auch Bürgermeister Philipp Sieben begrüßte die Teilnehmerinnen persönlich und betonte die Relevanz der engagierten Arbeit der Gleichstellungsbeauftragten. Diese bedeute einen wichtigen Beitrag für Chancengleichheit, gegenseitigen Respekt und ein solidarisches Miteinander in unserer Gesellschaft.
Ziel der Gleichstellungsbeauftragten ist, Benachteiligungen abzubauen, Frauen und Mädchen zu stärken und Gleichstellung in allen Lebensbereichen sichtbar zu machen. Themen wie Prävention, Schutzkonzepte, Beratungsangebote, Vereinbarkeit von Familie, Pflege und Beruf sind weitere wichtige Punkte, mit denen sich die Beauftragten befassen.
Die Teilnehmerinnen berichteten aus ihren Kommunen, ihren Erfahrungen aus dem Arbeitsalltag, über erfolgreiche Projekte und über Herausforderungen, wie der Hilfestellung bei von Gewalt betroffenen Frauen. Beim intensiven Austausch gewannen die Gleichstellungsbeauftragten neue Anregungen und praktische Tipps, von denen die Arbeit vor Ort profitiert.

Urteil im Prozess um Darknet-Plattform gefallen

Jüchen/Mönchengladbach. Seit Anfang Oktober mussten sich fünf Tatverdächtige, darunter ein Jüchener, vor dem Landgericht Mönchengladbach verantworten, denen eine maßgebliche Beteiligung am Erhalt der abgeschalteten Darknet-Plattform „Alice in Wonderland“, auf der Bilder und Videos mit Missbrauchstaten an Mädchen verbreitet wurden, vorgeworfen wurde.
Am Montag fiel nun das Urteil im Prozess. Wie ein Sprecher des Landgerichts erklärt, wurden die Angeklagten „insbesondere wegen bandenmäßigen öffentlichen Zugänglichmachens kinder-/jugendpornografischer Inhalte in Tateinheit mit Besitz solcher Inhalte zu Freiheitsstrafen zwischen fünf Jahren und sechs Monaten sowie zehn Jahren und sechs Monaten verurteilt“. Da in einem Fall, bei der eine Freiheitsstrafe von neun Jahren und neun

Symbolfoto: Pixabay

Monaten ausgesprochen wurde, mit einer hohen Rückfallwahrscheinlichkeit gerechnet wird, wurde für den Angeklagten eine anschließende Sicherungsverwahrung angeordnet.
Der Angeklagte aus Jüchen hat das Strafmaß akzeptiert, das Urteil ist damit rechtskräftig. Ein Angeklagter habe bereits angekündigt, Revision einlegen zu wollen. „Ob die übrigen Angeklagten das Urteil akzeptieren oder in Revision gehen, lässt sich sicher erst nach Ablauf der Rechtsmittelfrist (eine Woche nach Verkündung des Urteils) sagen“, so der Sprecher des Landgerichts. **D. Furth**

Reinigung der Straßenabläufe

Jüchen. Straßenabläufe dienen der Entwässerung von Straßen und müssen regelmäßig von Ablagerungen befreit werden. Aus diesem Grund werden ab dem 17. November alle Straßenabläufe im gesamten Stadtgebiet geleert.
Um die Arbeiten reibungsfrei durchführen zu können, werden die Bürger gebeten, nicht mit Fahrzeugen auf den Straßenabläufen zu parken. Hierdurch kann vermieden werden, dass Straßenabläufe mehrmals durch das mit der Leerung beauftragte Unternehmen angefahren werden müssen.
Die Reinigung ist von großer Bedeutung, damit es bei starken Regenfällen nicht zu Wasseransammlungen vor den Abläufen kommt und das Regenwasser kontrolliert ablaufen kann.
Bei Fragen oder Hinweisen zu den Reinigungsarbeiten ist Michael Prömpers als Ansprechpartner des Abwasserbetriebes unter der Telefonnummer 02165/915-6701 zu erreichen.
Die Durchführung der Arbeiten im gesamten Stadtgebiet wird voraussichtlich zwei Wochen dauern.

ADVENT
Blumencenter KRÜPPEL Allrath · 02181/3923

GOLD- & ANTIQUITÄTENANKAUF JÜCHEN
Kirchstraße 3 • 41363 Jüchen • 02165 4739992
Inh. Valentino Kierpacz
Aktion gültig an folgenden 5 Tagen !
ANKAUFTAG MONTAG 17 NOV 2025 10–18 UHR
ANKAUFTAG DIENSTAG 18 NOV 2025 10–18 UHR
ANKAUFTAG MITTWOCH 19 NOV 2025 10–18 UHR
ANKAUFTAG DONNERSTAG 20 NOV 2025 10–18 UHR
ANKAUFTAG FREITAG 21 NOV 2025 10–18 UHR
Wir zahlen bis zu 125,- € pro Gramm
Wir kaufen Pelze, Nerze, Lederjacken, Ledermäntel, Lammfell für Osteuropa - Letzter Aufruf für Pelze vor Saisonende!
Ankauf von
Goldschmuck, Pelze und Designeruhren - wir kaufen auch Modeschmuck, Schmuck, Uhren, Edelsteine, Geschirr, Gold- u. Silbermünzen, Militärmedaillen, Zahngold, Münzen, Altgold, Barren, Broschen, Ketten...
WEITERE INFOS FINDEN SIE IN UNSERER BEILAGE!
*Alle Ankäufe in Verbindung mit Gold
Wir beraten Sie gerne unverbindlich und kostenlos, auch vor Ort!

Christoph Busch GmbH
Containerdienst | Tiefbau | Mietmaschinen | Maschinenhandel
02182 / 570 59 30 • 41352 Korschenbroich-Glehn
Mit uns wird Ihr Projekt Wirklichkeit!
www.busch-gruppe.de

www.top-kurier.de

Brautpaar der Woche gesucht

Sie schließen den Bund fürs Leben oder feiern ein ganz besonderes Jubiläum (Goldhochzeit, Diamantene Hochzeit,...)? Dann werden Sie unser Brautpaar der Woche! Es geht ganz einfach: Schicken Sie eine E-Mail mit ein paar Eckdaten (wo und wann Sie geheiratet haben, wo Sie sich kennengelernt haben) und einem schönen Foto an **brautpaar@erft-kurier.de**. Bitte den Namen des Fotografen nicht vergessen (die Fotorechte müssen bei Ihnen liegen). Wir freuen uns auf Ihre Nachricht und wünschen Ihnen alles erdenklich Gute.

Adventsausstellungen vielfältig und nah

Weihnachts-schnäppchen sichern:

Großer Weihnachtsverkauf
50 % auf alle Geschenkartikel, CD s und Videos. Bücher
(ohne BuchPrG)
teilweise stark reduziert.
Nur für kurze Zeit
vom 18.11. bis 23.12.2025

Creation Ulrike Frentzen
Schaan 5 bei Jüchen
Tel.: 0 21 65/91 13 83
creation-frentzen@web.de

Öffnungszeiten:
Die.-Fr. 12.00-18.00 Uhr
Sa. 12.00 - 16.00 Uhr
und nach Vereinbarung

Nikolausmarkt im Kloster

Damm. Am Samstag, 22. November, von 12 bis 19 Uhr und am Sonntag, 23. November, von 11 bis 18 Uhr findet wieder der traditionelle Nikolausmarkt im Nikolauskloster statt.
„Der Nikolausmarkt im Nikolauskloster ist zu einer festen Größe in unserer Region und darüber hinaus geworden“, sagt Pater Andreas, „in diesem Jahr konnten wir unser Angebot nochmals erweitern und haben über 90 Aussteller auf unserem Gelände. Viele unserer Aussteller betreiben ihre Stände aus Freude und Leidenschaft. Manche genießen einfach die Atmosphäre des Nikolausmarktes.“ Es ist ein Markt der besonderen Art.

Am 23. und 24. November 2024 findet wieder der Nikolausmarkt statt.

Von Seife, Senf und Weihnachtsgebäck, verschiedenen Holzarbeiten und Adventskränzen, von Mützen und Schals, wird alles angeboten, was das Herz begehrt.
Die zahlreichen ehrenamtlichen Helfer sorgen dafür, dass sich alle in der „Oase des Rhein-Kreises Neuss“ wohlfühlen. Für die Gäste gibt es neben den Getränkeständen Grünkohl, Reibekuchen, Bratwurst, Waffeln und andere Köstlichkeiten aus der Klosterküche. Das Kuchenbuffet wird von der klostereigenen Backstube aus reichhaltig gedeckt sein. Für die Kleinen gibt’s die „Nikolausstube“, die zum Basteln und Plätzchen verzieren einlädt. Wie in all den Jahren werden die Kinder vom heiligen Nikolaus begrüßt und beschert.
Der Eintritt zum Nikolausmarkt ist frei. Der Erlös des Marktes fließt in den Unterhalt des Klosters.

Weihnachtssterne

Verkauf
Montag bis Freitag
9⁰⁰ bis 12⁰⁰ Uhr und
14⁰⁰ bis 16⁰⁰ Uhr

Meurers GARTENBAU
NEUENHOVENER STR. 35
41363 JÜCHEN

Der Weihnachtsbaum an der Loreto Kapelle in Holz wird gemeinsam geschmückt. *Foto: Hartmut Dürselen*

Einladung zum Anknipsen an der Loreto Kapelle

Holz. „Wir laden alle zum diesjährigen Weihnachtsbaumschmücken an die Loreto-Kapelle mit anschließendem Umtrunk im Bürgerhaus Holz mit Glühwein, Kakao und anderen Getränken ein“, so die Interessengemeinschaft Loreto-Kapelle Holz und der Spiel- und Bürgerverein 1925 Holz. Los geht es am Samstag, 22. November, ab 17 Uhr.
„Lasst uns eine der schönsten Zeiten im Jahr gemeinsam einläuten“, laden die Vereine ein, „wir freuen uns auf die Hilfe vieler Kinder und, wer mag, auf selbstgebastelten Weihnachtsschmuck für den Weihnachtsbaum.“

ADVENT So. 16.11. & So. 23.11.25, 11-16 h
Blumencenter KRÜPPEL Allrath · 02181/3923

HEINEN
Gärtnerei und Floristik

große Adventausstellung verkaufsoffen:
Sonntag 16. + 23.11.
10:30 - 16:30 Uhr
& während der Woche zu unseren normalen Öffnungszeiten

Kuckumer Str. 9-11, 41189 Mönchengladbach-Wanlo
Tel.: 02166-51229, www.blumen-heinen-wanlo.de

Anzeige

Adventsausstellung bei Blumen Heinen

Liebevoll dekorierte Adventskränze, Gestecke, Türkränze und unzählige Dekorationsideen werden zu einer stil- und stimmungsvollen Ausstellung komponiert. Jedes der Exponate ist für sich ein floristisches Kunstwerk. Alle Werkstücke werden in Wanlo an der Kuckumer Strasse 11 von Hand gefertigt. Das Team um Florist- und Gärtnermeister Heiner Heinen fertigt auch gerne individuell gestaltete Sonderwünsche. Die Erfahrung aus über 25 Jahren Adventsausstellung sollte keine Wünsche offenlassen. In den extra für die Adventsausstellung eingerichteten Räumlichkeiten zeigen Ihnen die Fachleute viele neue Weihnachtsideen – auch direkt zum Mitnehmen - bei Kerzenschein, Tannenduft und frischen Waffeln. Ab Sonntag, 16.11., auf über 300 qm, täglich geöffnet.
Genießen Sie die verkaufsoffenen Sonntage, 16. November von 10.30 bis 16.30 Uhr und 23. November von 10.30 bis 16.30 Uhr, traditionell bei Waffeln, Christstollen und Glühwein.
Wie in jedem Jahr warten tolle Sonderangebote auf Sie.
Das Team von Blumen Heinen freut sich auf Ihren Besuch.

Ideen, die das Fest noch schöner machen.

STARKE PARTNER

für die Bereiche Photovoltaik und Bedachungen.

Wir beraten Sie kompetent und fachgerecht:

NUTZEN SIE DIE KRAFT DER SONNE MIT UNSEREN EFFIZIENTEN PHOTOVOLTAIK-ANLAGEN

Lassen Sie die Kraft der Sonne mit unseren **Photovoltaik-Anlagen** für sich arbeiten.

- Erzeugen Sie Ihren **eigenen umweltfreundlichen Strom**
- **Reduzieren Sie Ihre Energiekosten** nachhaltig
- Nutzen Sie die Sonnenenergie optimal mit **maßgeschneiderten Lösungen**
- Starten Sie jetzt in eine **energieeffiziente Zukunft mit unserem erfahrenen Team**.

P3 DATENTECHNIK GMBH
Ansprechpartner David Franken
Hanns-Martin-Schleyer-Str. 41
41199 Mönchengladbach
☎ **0 21 66 / 128 92 90**
E-Mail: pv@p3dt.de - www.p3dt.de

Wingerath Bedachung GmbH
Inh. Hans Jürgen Kremer

- Bedachungen aller Art
- Reparaturdienst
- Klempnerarbeiten
- Balkonsanierungen
- Schieferarbeiten
- Altbausanierungen
- Neubauten
- Fassaden
- Denkmalgeschütze Sanierungen

Wingerath Bedachungen GmbH
Alleestr. 27 · 41363 Jüchen
☎ **0 21 65 / 17 19 56**
info@wingerath-bedachungen.de
www.wingerath-bedachungen.de

Hinweis auf öffentliche Bekanntmachungen

E I N L A D U N G

zur 1. Sitzung (XI. Wahlperiode) des Rates der Stadt Jüchen am

Montag, dem 17.11.2025, 18:00 Uhr,

Ratssaal Haus Katz, Alleestraße, 41363 Jüchen

T a g e s o r d n u n g

Öffentliche Sitzung		**Nummer**
1	Feststellung der frist- und formgerecht ergangenen Einladung	
2	Feststellung der Sitzungsleitung	10/019/2025
3	Vereidigung und Amtseinführung des Bürgermeisters	10/014/2025
4	Einwendungen zur Niederschrift über den öffentlichen Teil der Ratssitzung vom 02.10.2025	
5	Fragen der Einwohner	
6	Mitteilungen	
7	Vorstellung, Einführung und Verpflichtung der Ratsmitglieder	10/001/2025
8	Bekanntgabe der Ratsfraktionen und ihrer Vorsitzenden	10/009/2025
9	Geschäftskosten der Fraktionen	10/003/2025
10	Bildung und Besetzung des Wahlausschusses der Stadt Jüchen	32/001/2025
11	Grundsatzbeschluss über die Bildung der Ausschüsse	10/004/2025
12	Besetzung der Ausschüsse und Festlegung der stellvertretenden Ausschussmitglieder	10/005/2025
13	Benennung der Ausschussvorsitzenden und stellvertretenden Ausschussvorsitzenden	10/006/2025
14	Hauptsatzung; 3. Änderungssatzung	10/021/2025
15	Geschäftsordnung; 4. Änderung	10/018/2025
16	Erlass einer neuen Zuständigkeitsordnung für den Rat und die Ausschüsse der Stadt Jüchen	10/020/2025
17	Gremienbesetzungen	
17.1	Entsendung eines Vertreters in die Verbandsversammlung des kommunalen Zweckverbands ITK Rheinland	10/010/2025
17.2	Bestellung von Vertretern der Stadt Jüchen für den Zweckverband Landfolge Garzweiler	61/001/2025
17.3	Besetzung der Gremien der Verkehrsgesellschaft Rhein-Kreis Neuss mbH	67/003/2025
17.4	Bestellung von Mitgliedern in die Gesellschafterversammlung und in den Aufsichtsrat der NEW Umwelt GmbH	67/004/2025
17.5	Stadtentfalter Jüchen GmbH - Vertretungsvollmacht	67/001/2025
18	Anfragen	

Nichtöffentliche Sitzung		**Nummer**
19	Mitteilungen	
20	Einwendungen zur Niederschrift über den nichtöffentlichen Teil der Ratssitzung vom 02.10.2025	
21	Unterhaltsreinigung einschließlich Grundreinigung und Glasreinigung in den städtischen Gebäuden; hier: Auftragsvergabe	60/020/2025
22	Anfragen	

Vor der konstituierenden Ratssitzung findet um 17 Uhr ein ökumenischer Gottesdienst in der Katholischen Kirche St. Jakobus in Jüchen statt, zu dem alle Ratsmitglieder herzlich eingeladen sind.

Jüchen, den 06.11.2025

Philipp Sieben, Bürgermeister

Im Einsatz für Flora und Fauna

Jüchen. Vergangene Woche hatten die BUND-Mitglieder eingeladen, sich am aufgebauten Stand vor der Naturfläche in Jüchen einheimische Heckensträucher abzuholen. Schon nach einer guten Stunde waren alle Wildgehölze in gute Hände abgegeben.
Viele Jüchener waren dem Aufruf gezielt gefolgt, um im eigenen Garten mehr naturnahe Elemente zu pflanzen und der einheimischen Tierwelt mit Nahrung und Lebensraum zu helfen. Der Vormittag verflog mit angeregten Gesprächen über Heckenpflanzen, Erfahrungen beim naturnahen Gärtnern, und über das Thema Natur-, Umwelt- und Artenschutz, besonders in der artenarmen Kommune Jüchen.
Die vom BUND ausgesuchten, einheimischen Sträucher Kornelkirsche, Faulbaum und Weißdorn bieten den Gärtnern einen schönen Anblick, den Tieren Blüten, Früchte, auch die nötige Blattnahrung für Schmetterlingsraupen, wie den Zitronenfalter, und geschützten Brut- und Lebensraum durch dornige Zweige.
Für alle, die außer dem Sträucher-Trio noch weitere einheimische Sträucher pflanzen wollen, gab es Vorschläge, mit welchen Wildgehölzen die Hecken ergänzt werden können. Damit das praktische Einpflanzen auch umweltfreundlich erfolgt, bekamen alle Besucher noch einen Beutel Komposterde, denn mit torffreien Erden und dem Verzicht auf Torfprodukte wird ein weiterer Schritt im Naturschutz getan. Die wertvollen Moore müssen wegen ihrer einmaligen Tier- und Pflanzenwelt geschützt werden, zumal sie auch große CO2-Speicher sind und unser Klima stabilisieren.
Nach den beiden erfolgreichen Sträucheraktionen dieses Jahr, hat die BUND-Gruppe schon fürs nächste Frühjahr neue Pläne für das naturnahe Gärtnern geschmiedet. Dann sollen wieder Pflanzen ausgewählt werden, die sowohl Naturgärtner als auch die Tierwelt erfreuen.

Die angebotenen Sträucher fanden regen Zuspruch. *Fo to: BUND*

Gedenken für die Opfer der Gewalt

Jüchen. Zur traditionellen Gedenkfeier anlässlich des Volkstrauertages lädt der Bürgerschützen- und Heimatverein Jüchen 1880 (BSHV) am heutigen Samstag, 15. November, ein. Die Teilnehmer treffen sich um 15.45 Uhr auf dem Marktplatz, um gemeinsam still zum Friedhof zu ziehen. Dort beginnt um 16 Uhr am Ehrenmal die Feier, in deren Mittelpunkt die Gedenkrede vom Bundestagsabgeordneten Ansgar Heveling steht. Schüler der Gesamtschule Jüchen beteiligen sich mit einem Textbeitrag an der Gedenkfeier. Die eigentliche Totenehrung nimmt BSHV-Präsident Jens Jagdfeld vor. Die Teilnahme an der Gedenkfeier steht allen Bürgern offen. Bei Regen findet die Feier in der Friedhofshalle, Buschgasse, statt.
Bei der Ausrichtung der Feier geht es dem BSHV nicht um die bloße Pflege einer Tradition, wie Präsident Jens Jagdfeld betont: „Auch heute noch werden tagtäglich Menschen überall auf der Welt Opfer von kriegerischer Gewalt. Sie alle haben ebenfalls ihren Platz bei unserem Gedenken. Deshalb ist diese Feier so wichtig wie aktuell, was der Angriffskrieg Russlands gegen die Ukraine seit fast vier Jahren blutig beweist und was uns durch den Krieg gegen den Hamas-Terror mit tausenden Opfern in Israel bedrü-ckend vor Augen geführt wurde. Gerade auch für die jüngeren Generationen wird die Feier deshalb wichtig.“

BSHV-Präsident Jens Jagdfeld wird die Totenehrung vornehmen. *Foto: BSHV Jüchen*

Taizé-Andacht

Jüchen. Die Seele auftanken! Zur Ruhe kommen! Sich tragen lassen von klangvoller Musik und prägnanten Texten!
Der Gemeindestammtisch „mittendrin“ lädt herzlich ein zur traditionellen Taizé-Andacht im November, und zwar am Sonntag, 16. November, um 18 Uhr in der Evangelischen Hofkirche zu Jüchen.
Taizé-Andachten sind eine besondere Form des gemeinsamen Gebets. Sie zielen auf die innere Einkehr. Was sie von herkömmlichen Andachten unterscheidet, ist der immer gleiche Aufbau, der aus dem Wechsel zwischen kontemplativem Gesang, kurzen Lesungen und Stille besteht.
Eingeladen sind alle Gemeindemitglieder, aber natürlich auch Verwandte, Bekannte und Freunde anderer Konfessionen, schließlich ist die Taizé-Gemeinschaft eine ökumenische Glaubensbewegung.
Die Andacht bietet in unserer hektischen Zeit die Möglichkeit, Gott einmal auf eine ganz andere Weise zu begegnen. Lassen Sie sich tragen von den Texten und Liedern und erleben Sie, wie wohltuend Stille sein kann.

Neue stellvertretende Landräte gewählt

Rhein-Kreis Neuss. Mit der konstituierenden Sitzung ist der neu gewählte Kreistag im Rhein-Kreis Neuss jetzt in die 18. Wahlperiode gestartet. In der Sitzung fand auch die Verpflichtung und Einführung von Landrätin Katharina Reinhold durch den Altersvorsitzenden des Kreistags, Erhard Demmer (Grüne), statt. Beim Altersvorsitzenden handelt es sich um das dienstälteste Kreistagsmitglied.
Der Landrätin stehen künftig zwei Stellvertreter zur Seite, die vom Kreistag aus seiner Mitte gewählt wurden. Dabei handelt es sich um Sandra Lohr (CDU, erste stellvertretende Landrätin) und Udo Bartsch (SPD, zweiter stellvertretender Landrat). In der vergangenen Wahlperiode hatte es vier stellvertretende Landrätinnen gegeben.
Auch darüber hinaus trafen die Abgeordneten in der Sitzung, in der die insgesamt 40 neuen Kreistagsmitglieder ebenfalls verpflichtet und eingeführt wurden, wichtige Entscheidungen. So wurde beschlossen, dass der bisherige Ausschuss für Soziales und Wohnen und der Gesundheitsausschuss zum Ausschuss für Soziales, Wohnen und Gesundheit zusammengefasst werden. Alle weiteren Ausschüsse bleiben im bisherigen Zuschnitt.

Landrätin Katharina Reinhold dankte den Kreistagsabgeordneten für die konzentrierte und gute Arbeitsatmosphäre in der Sitzung sowie die konstruktive Zusammenarbeit bei der Vorbereitung. „Mein Ziel ist es, den Rhein-Kreis Neuss, der zu den wirtschaftlich stärksten Kreisen in Deutschland zählt, zusammen mit Ihnen in eine weiterhin gute Zukunft zu führen“, betonte Reinhold. „Die im Kreistag vertretenen Kräfte haben in der Vergangenheit stets gut und vertrauensvoll im Kreistag mit der Kreisverwaltung zusammengearbeitet und gute richtungsweisende Lösungen für unseren Kreis gefunden. Lassen Sie uns dies auch in Zukunft beherzigen und dieses Miteinander beibehalten. Ich lade Sie dazu ein: Lassen Sie uns die Erfolgsgeschichte unseres Kreises gemeinsam fortschreiben. Lassen Sie uns in einer Kultur gegenseitigen Respekts zielstrebig arbeiten und unterschiedliche Vorstellungen offen und in der gebotenen Sachlichkeit diskutieren.“
Die nächste Kreistagssitzung findet am 17. Dezember statt und steht im Zeichen der kommenden Haushaltsberatungen. Im Bürgerinfoportal des Kreises auf *www.rhein-kreis-neuss.de/bi* können sich Bürger über die politischen Gremien, Mandatsträger, Sitzungstermine und Tagesordnungen des Kreistages und seiner Ausschüsse informieren.

Landrätin Katharina Reinhold (Mitte) mit Sandra Lohr (CDU, erste stellvertretende Landrätin) und Udo Bartsch (SPD, zweiter stellvertretender Landrat). *Foto: A. Baum/Rhein-Kreis Neuss*

Wir gratulieren dem
Brautpaar der Woche

Am 18. November 1975 gaben sich Elisabeth und Christian Schumacher standesamtlich in Grevenbroich ihr Ja-Wort. Kennengelernt haben sich die beiden in der Metzgerei Froitzheim, wo sie eine Ausbildung zur Fleischerfachangestellten machte und er als Metzger arbeitete. Die Goldhochzeit wird mit Familie und Freunden groß im Martinusforum gefeiert.

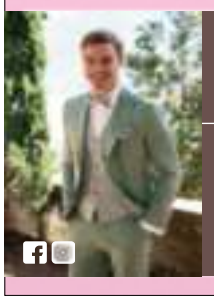

·RETURN·
BRÄUTIGAME / ANZÜGE / FREIZEITMODE
Am Hammerwerk 21-22
41515 Grevenbroich
Mo-Fr 10-19 Uhr / Sa 10-16 Uhr
www.returnstore.de

Besonderer Koch-Workshop für Kita-Mitarbeitende

Stessen. Gefragt war der Workshop „Kochen und Backen mit fairen und regionalen Lebensmitteln“, zu dem der Rhein-Kreis Neuss und der Ernährungsrat im Rhein-Kreis Neuss (ER RKN) Kita-Mitarbeitende eingeladen hatte. Drei Stunden lang bereiteten zehn Teilnehmerinnen aus Neuss, Dormagen, Grevenbroich, Jüchen, Kaarst und Rommerskirchen im Montessori Familienzentrum in Stessen leckere und gesunde Snacks zu – von Cashewcreme und Hummus mit Gemüsesticks über Möhrenwaffeln, Nuss-Makronen und Pfannenbrötchen bis hin zu Fruchtmus, Möhren-Orangen-Dickmilch und Schoko-Nuss-Joghurt mit Birnen.
Unter der Anleitung von Mechthild Freier und Uschi Plitzko vom ER RKN griffen die Erzieherinnen und Küchenleiterinnen in der Jüchener Kita zu Küchenmesser, Kochlöffel und Pürierstab. Die beiden Workshop-Leiterinnen hatten Rezepte ausgesucht, die auf kleine Gruppen verteilt wurden. „Uns ist wichtig, dass die Snacks Kindern nicht nur schmecken, sondern dass diese auch zusammen mit ihnen zubereitet werden können“, betonten sie. „Viele unserer Rezepte können einfach in den Kitas nachgekocht oder -gebacken werden.“ Der Ernährungsrat im Rhein-Kreis Neuss ist eine Initiative engagierter Menschen, die sich für eine sozial gerechte sowie umwelt- und ressourcenschonende Ernährung einsetzen, und Mitglied von Neuss Agenda 21. Ein Ziel ist, regionale Einkaufsmöglichkeiten bekannter zu machen und mit regionalen, saisonalen und ökologisch angebauten Lebensmitteln leckere Mahlzeiten zu kochen.
Sowohl während des Workshops als auch beim Probieren am Ende nutzten die Teilnehmerinnen die Möglichkeit zum Austausch. Bei der Auswahl der Lebensmittel wurde neben regionalen, saisonalen und Bio-Produkten der Fokus ebenfalls auf Lebensmittel aus dem fairen Handel gelegt. Denn der Rhein-Kreis Neuss unterstützt als Fairtrade-Kreis Kitas dabei, Nachhaltigkeit und fairen Handel schon den Jüngsten zu vermitteln und hatte daher zusammen mit dem ER RKN zu dem Workshop eingeladen. Einrichtungen, die sich für diese Themen im Alltag einsetzen, können sich als Faire Kita zertifizieren lassen. Schon jetzt tragen neun Kitas in Neuss, Dormagen, Jüchen, Kaarst, Korschenbroich, Meerbusch und Rommerskirchen diesen Titel. Auch das Montessori Kinderhaus und Familienzentrum in Jüchen-Stessen, dessen Leiterin Susanne Dohmen ebenfalls an dem Workshop teilnahm, setzt sich bereits seit über zwei Jahren als Faire Kita für den fairen Handel ein.
Weitere Informationen über die Arbeit des Ernährungsrates im Rhein-Kreis Neuss gibt es unter dem Link *ernährungsrat-rkn.de*. Interessierte erhalten Infos zu Fairen Kitas im Rhein-Kreis Neuss bei Petra Koch vom Rhein-Kreis Neuss unter 02131/928-1306 und per Mail an *petra.koch@rhein-kreis-neuss.de*.

Beim Workshop „Kochen und Backen mit fairen und regionalen Lebensmitteln“ im Montessori Familienzentrum in Stessen standen faire und regionale Snacks auf dem Speiseplan – zusammen gestellt von Mechthild Freier und Uschi Plitzko (3. u. 5. v. r.). *Foto: Rhein-Kreis Neuss*

REELL
Möbel- und Küchenfachmarkt

Black Friday Marathon – 14 Tage
**Top-Möbel, Premium-Küchen zu unschlagbaren Preisen.
Kompetente und top Beratung sowie Planung...
finden Sie bei uns!**

KÜCHENZEILE LAMAR, Front Wellington, Schwarzbeton Nachbild. Arbeitspl. Master Oak Nachbild., Korpus schwarz, ca. 390 cm, Kühlschr. Beko BssA210K4SN m. 4*Fach, Hochbaubackofen Beko BBIM173N0BMPE-EEK A*[2], Elektrokochfeld Beko HII64400MT, Design-Dunstesse Elica WISE 90 BK-EEK B[2], Edelstahl Einbauspüle RODI Okio Line85Deep, Blanco Daras Armatur

WINKELKÜCHE WESTCLIFF, Fronten Frisco & Arbreitspl. Beton Sand Nachbild. Korpus Sand, ca. 365 x 157 cm, Kühlschr. Beko B1754N m 4* Fach- EEK E[1], Einbauherd Beko BBIM173N0BMP-EEK A+[2], Induktionskochfeld Beko HII64400MT, Design-Dunstesse Elica WISE90BK-EEK B[2], RODI Okio Line85Deep Edelstahl-Einbauspüle, Blanco Daras Armatur

DAY BLACKFRIDAY BLACKFRIDAY BLACKFRIDAY BLACKFRIDA

ECKGARNITUR, Bezug Stoff, Rücken echt, Fuß Metall schwarz matt, **inklusive 3x.Sitztiefenverstellung und 3x.Nierenkissen**, Stellmaß ca. 250x310.cm, Sitzhöhe ca. 43 cm. Weitere Funktionen sind als Sonderausstattung optional erhältlich und im Garniturpreis nicht enthalten: 1 Armteilverstellung und 2 Rückenneigung

WOHNKOMBINATION, Front Ast/Balkeneiche massiv, durchgehende Lamellen, Kristalleiche geölt, Korpus Ast/Balkeneiche massiv, keilgezinkt, sichtbare Rückwand und Absetzung Ast/Balkeneiche, Leisten massiv, Kristalleiche geölt, mit Schattenfuge, Frontglas Parsol braun, Griffe Metall anthrazit, ca. 293x207x50 cm, inklusive Beleuchtung.

FRIDAY BLACKFRIDAY BLACKFRIDAY BLACKFRIDAY BLACKFRI

SCHLAFZIMMER, SCHLAFZIMMERFront/Korpus champagner Dekor, Glas champagner. Absetzung Asteiche massiv, Hirnholz massiv, Griffe/Füße champagner. **1 | SCHWEBETÜRENSCHRANK 2-TRG.**, äußere Felder massiv mit Hirnholz Applikation, mittlere Felder Farbglas champagner mit Bauchbinde, ca. 301x223x68 cm. **2 | DOPPELBETT**, Rahmen champagner Dekor, Absetzung Asteiche massiv, Füße champagner, Bettseitenhöhe 49 cm, Liegefläche ca. 180x200 cm. Ohne Rahmen und Auflagen. **3 | NACHTTISCH**, Paar, hängend, 1 Schubkasten, ca. 60x49x43 cm, champagner Deko, Absetzung Asteiche massiv, Absetzung Oberboden Hirnholz massiv. **4 | NACHTKONSOLEN-PANEEL PAAR**, mit Beleuchtung, ca.60x27x19 cm, **199€**.

POLSTERKOMBINATION, Bezug Leder, Rücken unecht, Metallfuß schwarz, **inklusive Kopfteilverstellung**, Sitzhöhe ca. 48 cm, Sitztiefe ca. 55 cm. **1 | 3.SITZER,** ca. 222 x 88 - 108 x 105 cm. **2 | 2.SITZER,** ca. 194 x 88 - 108 x 105 cm.

TEPOGA

Nordring 5 - 9 • 41363 Jüchen-Hochneukirch
☎ (0 21 64) 3 90 30 • www.reell-moebel.de

Unsere Öffnungszeiten: Montag bis Freitag von 9:00 bis 18:30 Uhr • Samstag von 9:00 bis 15:00 Uhr

Alle Preise sind Abholpreise ohne Deko. Lieferung und Montage gegen geringen Mehrpreis!

REELL
Möbel- und Küchenfachmarkt

Black Friday Marathon – 14 Tage
**Top-Möbel, Premium-Küchen zu unschlagbaren Preisen.
Kompetente und top Beratung sowie Planung...
finden Sie bei uns!**

KÜCHENKOMBINATION „NEW YORK" Fronten Lacklaminat, Schwarz supermatt und Lacklaminat, Mineralgrün ultramatt, Korpus u. Arbeitsplatte Schwarz. Kühlschrank mit 4*-Fach Siemens KI20LNFF1 (EEK F)*, Hochbaubackofen Siemens HB510ABR1 (EEK A)*, Elektrokochfeld m. Kochfeldabzug Bora GP4U, Edelstahl-Einbauspüle Blanco Flex Pro 45 S, Armatur Blanco Daras und Relingsystem. Maße ca. 305 + 180 cm, Insel ca. 180 cm breit.

NOBILIA KÜCHENKOMBINATION NIPA Fronten Softline Magnolia Perfekt Matt, Arbeitsplatte Eiche Montreal Nachbildung, Korpus in Magnolia, Griffmulde Edelstahlfarbig, Kühlschrank m. 4*-Fach Siemens KI52LADE0 (EEK E)*; Hochbaubackofen Siemens HB510ABR1 (EEK A)*, Elektrokochfeld mit Kochfeldabzug Bora GP4U, Edelstahl Einbauspüle, RODI Okio Line85Deep, ca. 1874 × 3342 × 2000 mm. Ohne Stühle.

DAY BLACKFRIDAY BLACKFRIDAY BLACKFRIDAY BLACKFRIDAY

WOHNKOMBINATION, Front Lack Alpinweiß Premium matt, Korpus Alpinweiß, Akzent Eiche Sierra Nachbildung, Griffleiste Alpinweiß, ca. 300 x 205 x 37 cm.

WOHNLANDSCHAFT Bezug Leder, Rücken Nessel, Sitzkomfort Federkern, Doppelsteppnaht mit Kontrastfaden, Metall-Profilfuß schwarz, Stellmaß ca 290x249 cm, Sitzhöhe ca. 46 cm. Weitere Funktionen sind als Sonderausstattung optional erhältlich und im Garniturpreis nicht enthalten: Relaxecke, motorische Wall-Away-Funktion und Funktionsablage.

FRIDAY BLACKFRIDAY BLACKFRIDAY BLACKFRIDAY BLACKFRI

1 | ESSTISCH, Tischplatte Ast/Balkeneiche Wildeiche geölt, Schweizer Kante, mit Synchronauszug, V-Gestell anthrazit, ca. 180(280)x100 cm. (MCA / Brooklyn) **2 | STUHL**, RBezug Stoff, Taschenfederkern, Luxus Komfortsitz, 4-Fuß-Gestell, oval, schwarz matt lackiert, 360° drehbar mit Nivellierung, Schwingfunktion. **3 | NARMLEHNSTUHL**, Bezug Stoff, Taschenfederkern, Luxus Komfortsitz, 4-Fuß-Gestell, oval, schwarz matt lackiert, 360° drehbar mit Nivellierung, Schwingfunktion.

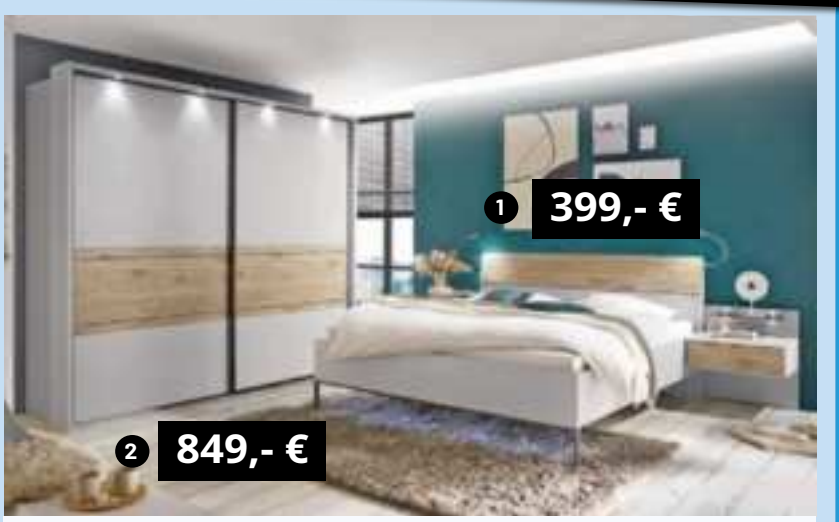

SCHLAZIMMERPROGRAMM, Front/Korpus Kieselgrau, Absetzung in Nordic Eiche Nachbildung. **1 | DOPPELBETT**, Liegefläche ca. 180x200 cm, mit Holzkopfteil, Kufe schiefer. Ohne Rahmen und Auflagen. **2 | SCHWEBETÜREN-SCHRANK 2.TÜRIG**, Bauchbinde in Nordic Eiche Nachbildung, ca. 250x217x67 cm. **3 | 1 PAAR NACHTKONSOLEN** schwebend, 1 Auszug, ca. 60x48x43 cm. Ohne Deko. **199€**

TEPOGA

Nordring 5 - 9 • 41363 Jüchen-Hochneukirch
☎ (0 21 64) 3 90 30 • www.reell-moebel.de

Unsere Öffnungszeiten: Montag bis Freitag von 9:00 bis 18:30 Uhr • Samstag von 9:00 bis 15:00 Uhr

Alle Preise sind Abholpreise ohne Deko. Lieferung und Montage gegen geringen Mehrpreis!

Ihr Kleinanzeigenmarkt · Kurz & Fündig

Anzeigen aufgeben: ✆ 02131 404 101 www.top-kurier.de info@top-kurier.de Hochneukirch: Fa. Weckauf · Bahnhofstr. 7 · ✆ 02164 2270

In Gedenken

Das Sichtbare ist vergangen,
es bleiben die Liebe und die Erinnerung.

Dieter Pufke

1955 – 2025

Danke

… für alle Zeichen der Liebe und der Freundschaft.
… für all die tröstenden Worte und wärmenden Erinnerungen.
… für den Trost und die Kraft, die uns auf vielfältige Weise zum Ausdruck gebracht wurden.

Brigitte

Detlef und Ute

41569 Rommerskirchen-Gill, im November 2025

ADVENT täglich 08.00 - 18.30 - Sa. 08.00 - 16.00 Uhr
Blumencenter KRÜPPEL Allrath · 02181/3923

Alles hat seine Zeit.
Es gibt die Zeit der Stille,
eine Zeit des Schmerzes und der Trauer,
aber auch eine Zeit der dankbaren Erinnerung.

Käthe Eschler

* 20. März 1939 † 8. November 2025

In liebevoller Erinnerung

Harald und Christel
Samuel
Joel und Anna mit Amelie und Gabriel

Familie Eschler c/o Bestattungshaus Willmen
Am Hammerwerk 14 A, 41515 Grevenbroich

Auf Wunsch der Verstorbenen hat die Beerdigung im engsten Kreise stattgefunden.

Erinnerungen sind kleine Sterne, die tröstend in das Dunkel unserer Trauer leuchten.

Bestattungshaus Willmen

Am Hammerwerk 14 A · 41515 Grevenbroich · **Telefon 0 21 81 - 81 81 81**
info@bestattungshaus-willmen.de · www.bestattungshaus-willmen.de

Statt jeder persönlichen Anzeige.

Was bleibt ist deine Liebe, die Erinnerung an Jahre voller Leben und das Leuchten in den Augen aller, die von dir erzählen.

Mit Herzenswärme, vielen schönen Erinnerungen und großer Dankbarkeit, müssen wir plötzlich und unerwartet Abschied nehmen von unserem geliebten Ehemann, Vater, Schwiegervater, Bruder und Opa

Bernd Karl-Wilhelm Kämmerling

** 6. Januar 1957 † 1. November 2025*

Du wirst in unseren Herzen und unseren Gedanken weiterleben

Deine Uschi
Thomas und Elke mit Louis
Geschwister und Anverwandte

Kondolenzanschrift: Bestattungen Reinders, c/o Fam. Kämmerling, Burgfreiheit 120, 41199 Mönchengladbach

Die Beisetzung findet im engsten Familienkreis auf dem Friedhof in Wickrathberg statt.

Rosemarie Kannen

geb. Schaefer
† 2. Oktober 2025

Herzlichen Dank
allen, für die liebevolle Anteilnahme, die uns persönlich und schriftlich entgegengebracht wurde; für Blumen und Geldspenden, für eine stumme Umarmung, für einen Händedruck und für die ehrende Teilnahme an der Trauerfeier.

Rolf
im Namen aller Angehörigen

Das Sechswochenamt wird gehalten am Sonntag, dem 23. November 2025, um 9.30 Uhr in der Pfarrkirche St. Maria Geburt in Grevenbroich-Noithausen.

Was man tief in seinem Herzen besitzt,
kann man durch den Tod nicht verlieren.

Josef Weyerstraß

*** 27. 1. 1934 † 4. 11. 2025**

In Liebe und Dankbarkeit:

Sibylla
Hans-Josef und Ulrike
Anna
Lena und Eric
Luisa und Sven

Familie Weyerstraß / Bestattungen Sieben, Am Elsbach 20, 41515 Grevenbroich

Die Trauerfeier wird gehalten am Mittwoch, dem 19. November 2025, um 13.00 Uhr in der Pfarrkirche St. Mauri in Hemmerden; anschließend ist die Urnenbeisetzung.

statt Karten

„Ich bin dankbar für deine Liebe und unseren gemeinsamen Weg,
die Erinnerungen an dich lassen mich lächeln“

Karl Paul „*Karli*“ Eßer

† 4. Oktober 2025

Wir sagen Danke,
für die tröstenden Worte, gesprochen oder geschrieben;
für die stille Umarmung und den Händedruck wenn die Worte fehlten;
für alle Zeichen der Liebe, Verbundenheit, Freundschaft, Achtung
und Wertschätzung gegenüber Karl, die ihm und uns auf so vielfältige
Weise zum Ausdruck gebracht wurden.

Bettina Flock-Eßer
im Namen der Familie

Elsen, im November 2025

Bestattungen Sieben
Dienst den Lebenden - Ehre den Toten
Erd-, Feuer-, Wald-, Seebestattung
Bestattungsvorsorge
WIR - FÜR SIE - JEDERZEIT
Inhaber: Gregor Diekers
(0 21 81) 33 03
Am Elsbach 20 · 41515 Grevenbroich · www.bestattungen-sieben.de · info@bestattungen-sieben.de

Gott schaute in seinen Garten
und sah einen freien Platz.
Dann schaute er zur Erde hinunter
und sah dein müdes Gesicht.
Er sah, dass dein Weg schwer wurde,
dass er zu schwer war, weiterzugehen.
Er schloss deine müden Augen
und schenkte dir seinen Frieden.
Er legte seinen Arm um deine Schultern
und hob dich empor zur Ruhe

Heinz Haas

* 7. Juni 1939 † 5. November 2025

In stiller Trauer

Anita
Andrea und Michael
mit Marvin, Jonas und Martha
und Anverwandte

Familie Haas/Bestattungen A//roggen
Poststr. 28, 41516 Grevenbroich

Die Trauerfeier mit anschließender
Urnenbeisetzung, findet statt am
Donnerstag, den 20. November 2025
um 11 Uhr in der Trauerhalle auf dem
Friedhof in Wevelinghoven, Langwadener Str.

Deine Hände, die nie müde,
und im Leben viel geschafft,
finden nun die ewige Bleibe,
hattest immer so viel Kraft.
Dein Lächeln wird uns oftmals fehlen,
für dein Dasein danken wir.
Denn was uns lieb war – bleibt bestehen,
bis wir uns dann wieder sehen.

Dipl.-Ing. Reinhard Schonhoff

*22.07.1950 † 22.10.2025

Du wirst uns fehlen!

Iris mit Maxima
Andrè und Karoline mit Louisa
Sowie alle Anverwandten

Traueranschrift: Fam. Schonhoff
c/o Bestattungen Geller, Peter-Stahs-Str. 5, 41363 Jüchen-Bedburdyck

Die Beisetzung findet am Samstag, den 22.11.2025 um 10:30 Uhr
im FriedWald Niederkrüchten, Roermonder Straße, 41372 Niederkrüchten,
am Andachtsplatz statt.

Anstelle zugedachter Kränze und Blumen bitten wir, im Sinne von Rainer,
um eine Spende zugunsten des Universitätsklinikum Düsseldorf (UKD),
IBAN: DE 94 3005 0110 0010 001550 bei der Stadtsparkasse Düsseldorf,
Stichwort „Rainer Schonhoff / 701320933“.

Seit 1760 in Familienbesitz
Franz Geller
Bestattungen
Ihr Partner in der Vorsorge und im Trauerfall.
Wir sind 24 Stunden für Sie erreichbar.
Tel.: 02181 / 42303
41363 Jüchen • Peter-Stahs-Str. 5
www.franz-geller.de • E-Mail: M.Geller@franz-geller.de

Du bist von uns gegangen
aber nicht aus unseren Herzen.

Peter Becker

* 14. Februar 1938
† 6. November 2025

In stiller Trauer:

Doris Becker
Deine Schwester Leni
Familie Dörnbaum
sowie alle Anverwandten und Freunde

Traueranschrift: Becker c/o Bestattungen Schotten,
Venloer Straße 115, 41569 Rommerskirchen

Die Exequien werden gehalten am Donnerstag, dem 27. November 2025,
um 11.00 Uhr in der Pfarrkirche St. Matthäus zu Allrath.
Die Urnenbeisetzung findet zu einem späteren Zeitpunkt statt.

Anstelle von Blumen und Kränzen bitten wir um eine Spende
an die Tafel Grevenbroich bei der Sparkasse Neuss,
IBAN: DE21 3055 0000 0093 3552 79, Stichwort: Trauerfall Peter Becker.

Der Spielverein 1909 Otzenrath e.V. hat Abschied von seinem Ehrenmitglied Herrmann Josef Weidemann genommen

In stillem Gedenken haben wir am Freitag, den 14.11.2025
Abschied von unserem Ehrenmitglied

Herrmann Josef „Weidi“ Weidemann

genommen.

Hermann Josef war am 24.10.2025
im Alter von 87 Jahren verstorben.
Unser tiefstes Mitgefühl begleitet seine Frau Marlene,
seinen Sohn Dirk und alle, die ihm nahe standen.
Weidi war 77 Jahre Mitglied in unserem Verein.
Er bleibt in Erinnerung als Mensch, der sich wie kein zweiter für die Gemeinschaft und ein funktionierendes Miteinander engagierte.
Wir haben ein Vorbild in unserer Mitte verloren.

Niemals geht man so ganz, irgendwas von dir bleibt hier!
Mach et joot, Weidi!

Bestattungen Reipen
Der letzte Weg in guten Händen
41363 Jüchen, Jetzt Odenkirchener Str. 17, Tel: 02165 436
www.bestattungen-reipen.de

Ein Jahr ohne Dich…

…und immer sind da Spuren deines Lebens,
Gedanken, Bilder und Augenblicke,
sie werden uns immer an dich erinnern
und dich nie vergessen lassen.

Wilfried Simon

* 16.04.1944 † 15.11.2024

In Liebe Maria und Kinder

Bestattungen HASSEL
Hilfe durch persönliche Beratung
im Trauerfall

- Erd-, Feuer-, Wald- und Seebestattung
- Überführung im In- und Ausland
- Erledigung sämtlicher Formalitäten
- Bestattungsfinanzierung möglich
- Vermittlung von Sterbegeldversicherung
- Bestattungsvorsorge

Ihr Partner im Trauerfall

Wir sind für Sie Tag und Nacht erreichbar.
Tel. 0 21 81 / 4 16 17
41515 Grevenbroich-Noithausen, Am Rittergut 21

statt Karten

Und wir dachten, wir hätten noch so viel Zeit mit Dir . . .
aber auf einmal bist Du nicht mehr da und keiner kann`s verstehen.
Im Herzen bleibst Du uns ganz nah, bei jedem Schritt, den wir gehen.
Nun ruhe sanft und geh in Frieden, denk immer dran, daß wir Dich lieben.

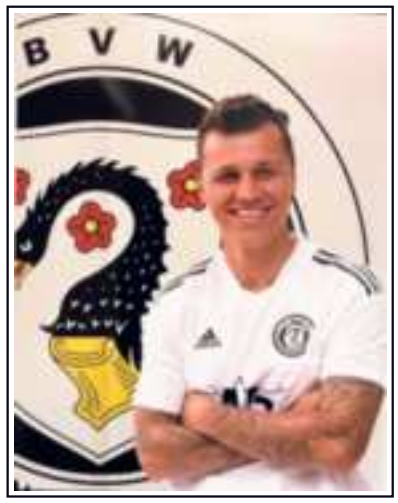

Oliver Esser

* 17. Mai 1990 † 2. November 2025

„Wir lieben Dir ein Leeeeben lang“

Deine Ehefrau mit Tochter
Deine Eltern mit Familie
Deine Schwiegermutter mit Familie
Deine Patentante mit Familie
und alle Deine Freunde

Familie Esser c/o Bestattungshaus Willmen, Am Hammerwerk 14 A, 41515 Grevenbroich

Die Trauerfeier mit anschließender Urnenbeisetzung findet statt am Donnerstag, dem 27. November 2025, um 11.00 Uhr, in der Friedhofskapelle in Grevenbroich-Wevelinghoven an der Langwadener Straße. Wir bitten von Blumenspenden abzusehen.

Das kostbarste Vermächtnis eines Menschen ist die Spur,
die seine Liebe in unseren Herzen zurückgelassen hat.

Albert Schweitzer

Christina Eßer

geb. Krancioch

*** 24. 6. 1939 † 11. 11. 2025**

In Liebe und Dankbarkeit:

Franz Eßer
Barbara und Peter Schnabel
Georg Eßer
Anverwandte und Freunde

Familie Eßer / Bestattungen Sieben, Am Elsbach 20, 41515 Grevenbroich

Das Seelenamt wird gehalten am Mittwoch, dem 19. November 2025, um 9.15 Uhr in der Pfarrkirche St. Stephanus in Elsen; anschließend ist die Beerdigung.

Ein liebendes Herz hat seine Aufgabe erfüllt.
Er ist in Frieden heimgegangen.
Die Liebe hat er in unseren Herzen gelassen.

Michael Neuhäuser

* 6.2.1954 †25.10.2025

In Liebe und Dankbarkeit haben wir Abschied genommen.

Andreas
Stefan
Stefan „Schyn“ mit Niklas und Fabian
Birgit und Heinz
Geschwister und Anverwandte

Traueranschrift: Andreas Neuhäuser
41517 Grevenbroich-Gustorf, Mittelstraße 68

Die Beisetzung hat im engen Kreis stattgefunden.

Besuchen Sie Ihr Wochenblatt auch im Internet:

www.top-kurier.de

Statt besonderer Anzeige!

Wir trauern um unsere gute Mutter, Schwiegermutter und Oma

Erika Steffens

geb. Israel

** 19. April 1937 † 30. Oktober 2025*

In stiller Trauer:

Hartmut und Rainer als Söhne
mit Familie
Roland
und alle Anverwandten

Traueranschrift: Fam. Steffens c/o Bestattungshaus Jens Reipen, Odenkirchener Str. 17 in 41363 Jüchen

Die Trauerfeier wird gehalten am Dienstag, dem 18. November 2025, um 11.00 Uhr in der evgl. Hofkirche zu Jüchen.

Anschließend ist die Urnenbeisetzung auf dem städt. Friedhof in Jüchen.

Von Kranz- und Blumenspenden bitten wir abzusehen.

Nach mehr als 66 Jahren Ehe waren sie nur wenige Tage getrennt...

Katharina Kraus

geb. Stroben

* 25. Mai 1936 † 25. Oktober 2025

Wilhelm Kraus

* 28. September 1934 † 2. November 2025

Ihr habt uns so viel gegeben -
wir sind unendlich traurig.

Hans-Peter und Anja
Philipp
Caroline

Wir verabschieden uns von Kathi und Willi am Mittwoch, 26. November 2025, um 11.00 Uhr in der Trauerhalle auf dem Friedhof in Kaster. Anschließend geleiten wir die Urnen zur Grabstelle.

Von Blumen- und Kranzspenden bitten wir abzusehen.

Familie Kraus / Bestattungen Knabben,
Hansendstraße 40, 41517 Grevenbroich-Frimmersdorf

Wer einen Fluss überquert, muss die eine Seite verlassen. (Mahatma Gandhi)

Bestattungen Lammers

Geprüfter Bestatter

Poststraße 71, 41516 Grevenbroich (Wevelinghoven)
Telefon 0 21 81/75 93 29

Weinet nicht, ich hab' es überstanden,
bin befreit von Schmerz und Pein.
Denkt oft an mich in stiller Stunden,
lasst mich in Liebe bei euch sein.

Gabriele Kunert

geb. Gräser
* 15. 10. 1957 † 25. 10. 2025

In Liebe und Dankbarkeit:

Michael
Fabian
Geschwister und Anverwandte

Familie Kunert / Bestattungen Sieben
Am Elsbach 20, 41515 Grevenbroich

Die Trauerfeier wird am Dienstag, dem 25. November 2025, um 11.00 Uhr in der Hauskapelle bei Bestattungen Sieben, Am Elsbach 20 in 41515 Grevenbroich gehalten.
Die Urnenbeisetzung ist zu einem späteren Zeitpunkt.
Von Blumenspenden bitten wir abzusehen.

Ford Fokus, Benziner, Bj. Ende 2003, im guten Zustand, 5-türig, TÜV 10/2026, AHK, VB 2.450,- € ☏ 0178/5924834

Seat Arose zu verkaufen: 51Tkm Stand, Automatik, VB 900,- €, ☏ 02182/2835

Wir kaufen Wohnmobile + Wohnwagen
03944-36160 • www.wm-aw.de FA

Kaufe Wohnwagen Bj 88-24, Umkreis 800 km, evtl. Abbau auf Campingplatz. Fa. Koch Wohnwagenvertrieb. gebührenfrei: ☏ 0800/2005420

Rolf kauft alle Wohnwagen/Wohnmobile. ☏ 0221/2769612

Zahle Höchstpreise!
Kaufe alle KFZ: Diesel u. Benziner - auch mit allen Schäden - TÜV, km egal.
☎ 0 2131 / 4 74 16 46
WhatsApp: 0157 / 88 83 53 99

☎ 02131/5283963 ATC. Ankauf aller PKW´s, auch mit Mängeln/Unfall. Auch per WhatsApp ☏ 0163/3607145

02181/4924007 WhApp **0177/7226288** EXPORT - ALLES ANBIETEN /- FIRMA

Ankauf v. PKW/LKW, auch mit Schaden. Wir zahlen mehr! ☎ 0177/7707076

Winterreifen Orig. Mini-Alufelgen mit Winterreifen, Michelin Alpin, 175/65 R 15H, 6 mm Profiltiefe, 24. KW. 2020, VB 200€,
✉ maetthyhoenen@t-online.de

4 komplett Winterreifen, 4 Winter alt, 5-Loch, 225 55 17 zoll Felgen RIAL 80,00€, ☎ 02164/3101,
✉ wilfried2205@outlook.de

4 Winter-ALU Komplettreifen, 205 / 55, R 16, 91H, Bridstone mit RDKS wenig gelaufen, VB, ☎ 02137 - 8085

ANKAUF
Pelze, Porzellan, Bekleidung, Antiquitäten, Möbel, Bleikristall, Taschen, Zinn, Besteck, Puppen, Schmuck, Zahngold, Uhren aller Art , Münzen, Gold u. Silber aller Art, Teppiche, Bilder, Bücher, Lps, Gobelin, Näh- & Schreibmaschine, Briefmarken, Militaria - Barzahlung -
Freuen uns über jeden Anruf!
Mo. - So. 08 - 20 Uhr · A. Hauer
✆ 0163 - 23 67 906

Herr Mettbach kauft! Näh- u. Schreibm., Wehrmachtsachen, Jägerutensilien, Briefmarken, Bleikristall, Bücher, Bilder, Teppiche, Puppen, Porzellan, Zinn, Kameras, Bronzefiguren, Schallplatten, Musikinstrumente, HD Garderobe, Designertaschen, Münzen, Uhren, Berstein-/Korallen-/Perlenketten, Pelze, Silber aller Art und Schmuck. Fa. Mettbach, ☎ 0178/5931870 tinomettbach@hotmail.de

!!! Ankauf !!! Pelze, Bekleidung, Porzellan, Taschen, Gobeline, Teppiche, Besteck, Orden, Näh-/Schreibmasch., Zinn, Puppen, Krüge, Kameras, LP's, Bilder, Möbel, Bücher, Münzen, Uhren, Figuren, Bleikristall, Zahngold, Bernstein, Schmuck, auch Haushaltsauflösungen. ☏ 0163-4695048 Fa. Hauer

!Achtung Ankauf! Garderobe, Pelze, Möbel, Porzellan, Näh.-&Schreibm., Besteck, Puppen, Kamera, Krüge, Römer, Bleikristall, Schallplatten, Zinn, Bücher, Gemälde, Teppiche, Uhren, Münzen, Schmuck, Geweihe, Millitaria, Nachlässe, kostenlose Hausbesuche ☎ 0163/4482746 Fa. K. Hartmann

Alte Bestecke, Gemälde, Figuren, Glas, Porzellan, Spielzeug, Schmuck u. Silber, Soldatensachen, wie Orden u. Fotos, alte Möbel, moderne Möbel aus den 50er-80er Jahren, kompl. Nachlässe u. Wohnungsauflösungen kauft ☏ 02131/276880 Bernd Schmitz

!!Achtung Ankauf!! Pelze, Kleidung, Porzellan, Möbel, Kristall, Krüge, Zinn, Näh-/Schreibm., Taschen, Teppiche, Bilder, Bücher, LP`s, Puppen Militaria, Bestecke, Uhren, Münzen, Schmuck, Fa. Klärr/Richter, ☎ 0163/7939481

Bitte nutzen Sie für Ihre Reklamation

folgende Service-Nr.
02131 / 404 520

oder online unter top-kurier.de

Eisenbahn gesucht. Märklin, Trix, Fleischmann, LGB, Faller Auto-Rennbahn ☏ 0173/280 25 66

Achtung seriöser Ankauf! Von Nachlässe, Garderobe, Pelze, Leder, Zinn, Silberbest., Möbel, Orden, Figuren, Militaria, Porzellan, Sammeltassen, Kristall, Römer, CD`s & Schallpl., Münzen, Schmuck, Uhren, Näh- & Schreibm., Puppen, Teppiche, Vorwerksauger, Bücher, Instrumente, Gemälde, Gobelin, Kameras, Hummel, Geweihe uvm., kostenlose Beratung, Fa. Benjamin Weiss, ☏ 0178/4676350

!Achtung Ankauf! Garderobe, Pelze, Möbel, Porzellan, Näh.-&Schreibm., Besteck, Puppen, Kamera, Krüge, Römer, Bleikristall, Schallplatten, Zinn, Bücher, Gemälde, Teppiche, Uhren, Münzen, Schmuck, Geweihe, Millitaria, Nachlässe, kostenlose Hausbesuche ☎ 0163/4482746 Fa. K. Hartmann

Frau Heilig kauft: Kleidung und Pelze aller Art, Porzellan, Handtaschen, Golfschläger, Bleikristall, Puppen, Bücher, Bilder, Näh-/Schreibmasch., Zinn, LPs, Teppiche, Bierkrüge, Trödel, Massivholzmöbel uvm. Mo. - So. Goldstube NRW ☏ 0176/21755640

Ankauf! Damen-/Herrenbekleidung, Holzmöbel, Bücher, Puppen, Porzellan, Kristall, Schreibmaschinen, LPs, Zinn, Briefmarken, Münzen, Uhren, Schmuck. Fa. A. Heilig 0177/4274425

Sammler! Sucht Bekleidung aller Art, Pelze, Zinn, Silberbest., LPS, Taschen, Uhren, Münzen, Briefm., Schreibmaschine, Porzellan, Bücher, Schmuck. ☏ 0201/24058897, Fa. Georg Heilig

Fa. Krause sucht von privat Pelze & Bekleidung aller Art, Möbel, Porzellan, Kristall, Münzen, Bilder, Puppen, Bücher, Schallpl., Näh-/Schreibmasch., schnell u. seriös. ☎ 0174/7837325

Schallplatten Ankauf Rock, Soul, Reggae, Jazz, Funk, New Wave, kl. oder größere Konvolute, ☏ 0172/2017503

Suche Massivholz-Möbel, Porzellan, Pelzmantel oder -jacke, Zinn, Fa. Robert Krause. ☏ 0157/55484656

4 Sommerreifen, Bridgestone, ECOPiA 150, 185/65/R25, ca. 3.000 km gelaufen, Gesamt 50,-€, ☎ 0171/1900731

LED-Lichtprofi ☏ 02137/929891

Probleme mit dem PC? Dann rufen Sie AKUT - Die PC-Notaufnahme, kostenlos an: **☎ 0800/2436771, 0177/4368240 www.akut-online.de**

16 Kalksandsteine an Selbstabholer zu verschenken, ☎ 0176/26117081

Transporte und Entrümpelungen aller-Art -Kostenlose Besichtigung vor Ort. **☎ 02164/950006 od. 0174/1444549**

Elektromobil-Center-NRW,
neue & gepflegte gebrauchte mit Garantie, Reparaturservice, Abrechnung mit allen Krankenkassen ☎ **0 21 61 / 27 09 357**
www.elektromobil.nrw
41069 Mönchengladbach, Ohlerkamp 14

Damenfahrrad, 26 Zoll, kaum gebraucht, 100,- € ☏ 0173/2833395

Wer verschenkt gut erhaltenen Trödel f. private Katzenhilfe? ☏ 0202/784682

marta
Daheim statt Heim.
Deutschlands größte Plattform für die Vermittlung von geprüfter 24-Stunden-Betreuung
Jetzt auch in Ihrer Region mit einem persönlichen Ansprechpartner vertreten.
Telefon 01573 5981607
www.marta.de/koenigs

Altenpflegerin mit Herz und viel Erfahrung sucht Stelle als 24 Std. Senioren-Betreuerin, ☎ 0159/01 489 862

Altbausanierung Fa. Wankum!
Feuchtes Mauerwerk, Schimmel,Beton- und Balkonsanierung, Fliesen- und Putzschäden - auch Kleinigkeiten.
☎ 02131 / 1 785 971 und 0157 / 53 208 722

Polnische Truppe mit freien Terminen: Malerarbeiten, Spachteln, Tapezieren, Bodenverlegung und Trockenbau. ☏ 0163/7125294

Meisterbetrieb übernimmt Renovierungen, Farbe, Tapete, Spachtel, Fliesen, Vinly, Herr Lukas: ☏ 0163/8874463

Trockenbau, Fliesen, Abbrucharbeiten
☎ 0173/2834858 - Gut und preiswert

- Baumfällung – Heckenrückschnitte
- Naturstein-, Pflaster- und Plattenarbeiten
- **Kaminholzverkauf**

Durst Gartenservice Tel.: 0179-1 543333

Der „Wurzel Pit"!
Trockenschäden an Bäumen und Sträuchern? Baumstümpfe im Garten?
Wir lösen das Problem kostengünstig!
☎ 0171 200 06 58
Teich verschmutzt? Wir reinigen auch Ihren Teich mit einem speziellen Schlammsauger!

Su. Hecken-Sträucher-Bäume schneiden,fällen-Zaunbau☏0157/32001260

Gartenbau Express
Bäume fällen, Rodungsarbeiten, Hecken schneiden
Anlagenpflege
Rollrasen
Kaminholz
02181 - 161597
0160 - 6061052

Kellerisolierung Bausanierung
Fa. Mike Groß • **01 72/2 19 16 61**

Ein Mann für fast alle Fälle! Hausreparaturen, Dachrinnen-Reinigung, Rasen- und Heckenschnitt und Beetpflege. Komme auch für Kleinigkeiten. ☏ 02164/7021937 oder 0160/92626852

►Garten-, Pflaster-, Zaunbauarbeiten u. handw. Dienstleistungen; Fa. Achim Krömer, ☎ 0177/1409344 od. ☎ 02165/3440000

Handwerker speziell für kleinste Reparaturen bei Putz, Schimmel, Fliesenschäden. Sanierung sowie Renovierung ☏ 02131/3672100

GARTENARBEITEN aller Art erledigt gut und preiswert, **Fa. Pajaziti**
☏ **02181/758587 o. 0173/2512531**

Gärtner s. Gartenarbeit, Beete säubern, Heckenschnitt, Baumfällung, Zaunbau m. Entsorg. ☏ 0176/72615099

Gärtner sucht Gartenarbeit, Beete, Hecken u. Sträucher schneiden, Zaunbau, Bäume fällen ☏ 0176/56079018

Gärtner sucht Gartenarbeit! Herbstaktion: Beete säubern, Heckenschnitt, Bäume fällen ☎ 0178/3611605

www.hausmeister-wankum.de

Die ENGEL Entrümpelungen
Entrümpelungen und Haushaltsauflösungen
www.engel.nrw
☎ 0177 / 5533879

Entrümpelungsdienst günstig & besenrein. Wohnungsauflösung evtl. kostenlos Firma Kaden **0163 - 90 34 358**

Entrümpelungen und Haushaltsauflösungen sehr günstig! Evtl. sogar kostenlos! ☏ 01577/9870413

Massivholzmöbel von privat gesucht. ☏ 0178/8428356

Stallkatzen, scheu, kastriert, geimpft, gechipt suchen Hof zum Mäuse fangen. Keine Wohnungshaltung. ☏ ab 18 Uhr 01575/7949234

Wichtig für Auftraggeber von gewerblichen Anzeigen

Nach den Regeln des lauteren Wettbewerbs ist es erforderlich, dass bei gewerblichen Anzeigen klar und deutlich aus dem Text der gewerbliche Charakter des Angebotes hervorgeht.

Dies kann geschehen durch Angabe der Branche z. B. Autohandel, Makler, Teppichhandel etc., oder des vollständigen Firmennamens.

In Ihrem eigenen Interesse bitten wir Sie, dies bei der Abfassung Ihrer Anzeigentexte zu berücksichtigen.

Wohnungsauflösung, Entrümpelung, Wertanrechnung, ☏ 0171/ 8437740

Erfahrener Dipl.-Musiklehrer erteilt Klavier- u. Keyboardunterricht, auch bei Ihnen zu Hause, ☏ 02182/60417

Katze vermisst oder zugelaufen?
www.neusser-katzensuche.de

7-Klangschalen von Peter Hess zu verkaufen, VB, ☎ 02131-41878

Fensterreinigung gut + günstig. ☏ 02161/3070830

Wir reinigen:
• Solaranlagen • Einfahrt • Terrasse • Kellerabgang • Wintergarten
mit unserem Heißwasser Hochdruckreiniger
Gartenbau Express
Tel. 0 21 81/16 15 97
Mobil. 01 60/6 06 10 52

Fensterreinigung inkl. Rahmen. ☏ 0157 / 77771339

Claudia 68, bin Witwe, schön u. jung geblieben, ohne Anhang, ich sehne mich nach Liebe u. Zärtlichkeit, mag alte Schlager und gemütl. Fernsehabende, ich habe über 40 Jahre bei e. Allgemeinarzt gearbeitet, ich suche pv e. guten, anständigen Mann, den ich gerne umsorgen u. verwöhnen möchte, auch bis 80 Jahre. **Tel. 0151 – 62903590**

Ich bin Anna, 57 J. und möchte Sie bei Kerzenlicht mit selbstgebackenem Kuchen und einem Glas Wein verwöhnen. Nach dem Verlust meines Mannes bin ich sehr einsam. Ich bin Arzthelferin, attraktiv, mit dunkel-blondem Haar und weiblichem Charme. Ich suche einen lieben, ehrlichen Mann, mit dem ich ein paar schöne, liebevolle Jahre verbringen kann. ☏ 0173/5662767 Die Chance

Er, 69 Jahre, Rentner, Türke, seit 53 Jahre in Deutschland, sucht Freundin bis 75 Jahre. ☏ 0157 / 83930641

Hilfe im Haushalt/Reinigung. Ich biete Hilfe beim Putzen und Haushalt an (2-3 Stunden) verfügbar. Montag bis Donnerstfag. Bei interesse od. Fragen bitte anruen unter. ☎ 0176/20185686 in Reuschenberg und Umgebung

Rentner sucht Haushaltshilfe, 3 Std./Woche, allgem. Wohnungsreinigung, Wäsche waschen, bügeln. Bungalow, NE-Gnadental. ☏ 0171/5337601

Aushilfen (m/w/d)
für Garten- & Landschaftsbau gesucht. (Führerschein wäre hilfreich)
Gartenbau-Express
0 21 81/16 15 97
oder 01 60 / 6 06 10 52

Gebäudereinigungsfirma stellt ein m/w/d für ein Objekt in Dormagen / Knechtsteden im **Minijob zur Aushilfe** Arbeitszeit: Mo.-Fr. 17–19 Uhr Kontakt: ☎ 0163-2142892 oder 02183-805800

Fleißige, junge Frau bietet Alltagshilfe und Betreuung an (Einkauf, Kochen, Arzttermine usw.). ☏ 0157/30984823

Suche Arbeit: Garten-, Pflaster- und Malerarbeiten sowie Baum- und Heckenschnitt. ☏ 0157/52660917

Qualif. Dachdecker sowie Bauklempner suchen Arbeit. ☏ 0177/3993069

Suche Stelle als Pflegerin. ☎ 0172/6488909

Suche Arbeit im Gartenbereich: Heckenschneiden, Baumfällen, Pflasterlegen, ☎ 0152/58416544

Suche Gartenarb. Hecken-, Strauch, Baumschnitt & Plattenreinigung ☏ 0157 / 54120652

Suche Nachlassentsorg. u. Enrümplungsarbeiten. ☏ 0157 / 54120652

2 ZW K/D/B, 63 qm, Ölheizung, 520€ KM zzgl. 180€ NK.+ 60€ Garage zuvermieten ab 01.02.2026. Mit Küchenübernahme. ☏ 02131 /69620 mit AB

Zur Verstärkung unseres Teams in der Auftragsbearbeitung suchen wir ab sofort
engagierte Unterstützung
(m/w/d) in Vollzeit (40 Std./ Woche)

Ihre Aufgaben: Kommissionierung unserer Produkte | Bearbeitung von Aufträgen | Leichte Labortätigkeiten | Bedienung von Laborautomaten

Ihr Profil: Idealerweise erste Erfahrungen im Labor (keine Voraussetzung- gerne auch Quereinsteiger) | Zuverlässige, selbstständige Arbeitsweise | Teamfähigkeit und Flexibilität

Wir bieten: Unbefristetes Arbeitsverhältnis | Flexible Arbeitszeiten im Rahmen unserer Gleitzeitregelung | Kein Schichtdienst | Ein freundliches Arbeitsumfeld in einem motivierten Team

Einstieg: Ab sofort oder nach Vereinbarung

Haben wir Ihr Interesse geweckt? Dann freuen wir uns auf Ihre aussagekräftige Bewerbung - gerne auch per E-Mail: jobs@fooke-labs.de!

Dr. Fooke-Achterrath Laboratorien GmbH
Habichtweg 16 | 41468 Neuss
Tel: +49 2131/2984-0 | Fax: +49 2131/2984-184
Mail: jobs@fooke-labs.de
DR FOOKE

Erfahrene Haushilfe, deutschspr. mit Referenz, 1 x wöchentl., Nähe Stadtgarten in Neuss, ☏ 0176/61088178

Reinigungskraft für Treppenhaus auf Minijobbasis gesucht, 1 x wöchentl. 2 Std., ☎ 02131/3868471

Büglerin, zuverl., in Kaarst u. Umgebung gesucht. ☏ 0173/5717773

Putzhilfe mit PKW in Büttgen gesucht. 3 Std./Wo., ☏ 02131 / 511020

Suche Putzhilfe, 14-tägig, je 2 Std., Neuss-Furth. ☏ 02131/541532

EFRH in Jüchen, Amselstraße, 130 m² von privat zu verkaufen. DG ausgebaut inkl. Bad, Vollkeller mit Bar, Klimaanlage, Glasfaser, medit. Stil, Garage + Stellplatz, VB 515.000,- € ☏ 0172/6375512 zum 01.03.26

Malermeister sucht Lager, 60 - 70 m², Raum Jüchen-GV ☏ 02181/499228

Stefan Günster Immobilien
Tel.: 02181 / 7044240
www.immo-guenster.de

Friedhelm Bremer Immobilien
02182 / 886 97 97
www.derimmobilienfuchs.de

Suche ein kleines Haus oder Reihenhaus zur Altersvorsorge. Gerne renovierungsbedürftig, da ich Handwerker bin. Finanzierung ist abgesichert. Ich freue mich! ☎ 02131-3875522

Zur Altersvorsorge suche ich eine Wohnung, Haus, MFH zum Kauf. Gerne renov.bed. da handwerklich begabt. Finanzierung bzw. EK-Nachweis vorhanden. Ich freue mich! 0155-66287011

Ein- oder Mehrfamilienhaus von privat gesucht, auch sanierungs- oder renovierungsbedürftig. ☏ 0171/9301018

Suche 3-Zimmer-Wohnung+Balkon zum Kauf, Herr Koch, ☎ 0157/92573107, ✉ kochtristanjosef@gmail.com

Kaufe Wohnung oder Mehrfamilienhaus von privat. ☏ 0179-9023313

Suche Mehrfamhs., ☎ 0211-54249658

Leeve Golden Girls - traut Euch! Wir (w,67,70) suchen noch 1-2 unkomplizierte Frauen für WG.Kontakt: hirtenhund55@gmx.de

Umzüge Schlösser
zuverlässig - preiswert
1a Küchenmontage - Fachpersonal
Außenaufzug
Tel. 0 21 31/8 85 43 33
Kostenloses Festpreis-Angebot

GV-Neukirchen, 2 Zi., DG, 68 m², EBK, KM 550,- € + 100,- € NK + Hzg., ☏ 0162/8469253

App. in Neuss, 54 m², ruhig aber zentral gelegen, anspruchsvoll möbliert, gute Anbindung nach Düsseldorf und Köln, von privat an einzelnen Herrn, KM 590,- € + 150,- € NK, EA vorhanden, ☏ 0176/55409268

Neuss-Weberstr., 24 m², 3. OG, kompl. möbliert, Kochnische, DB, KM 390,- € + NK-VZ 180,- € inkl. Heizung, ab sofort, EA vorhanden, Mail: buero@hvw-cames.de

6 Stellplätze (zusammenhängend, abschließbares Grundstück) in GV-Kapellen, ab 01.01.2026 zu vermieten. ☏ 0151/11169627

TG - Stellplatz in Neuss - Rosellerheide sofort zu vermieten. ☎ 02137 - 8085

Abkürzungsverzeichnis

der Pflichtangaben nach § 16a EnEV bei Immobilienanzeigen .

Gemäß der Energiesparverordnung EnEV 2014 vom 1.5.2014 wird die Angabe bestimmter Energiemerkmale in Zeitungsinserat Pflicht, vorausgesetzt zum Zeitpunkt der Insertion liegt ein gültiger Energieausweis vor.

Die nachfolgenden Abkürzungen können verwendet werden:

1. **Die Art des Energieausweises**
   a. Verbrauchsausweis = V
   b. Bedarfsausweis = B
2. **Der Energiebedarfs- oder Energieverbrauchswert aus der Skala des Energieausweises**
   in kWh/(m²a) z.B. = 260,65 kWh
3. **Der wesentliche Energieträger**
   a. Koks, Braunkohle, Steinkohle= Ko
   b. Erdgas, Flüssiggas = Gas
   c. Heizöl = Öl
   d. Fernwärme aus Heizwerk usw. = FW
   e. Brennholz, Holzpellets usw. = Hz
   f. Elektrische Energie (auch Wärmepumpe), Strommix = E
4. **Baujahr des Wohngebäudes**
   Bj, z.B. Bj. 1980
5. **Energieeffizienzklasse des Wohngebäudes bei ab 1. Mai 2014 erstellten Energieausweisen**
   A+ bis H, z.B. Kl. B

Anwendungsbeispiel:

Verbrauchsausweis, 123 kWh/(m²a), Erdgas, Baujahr 1970, Energieeffizienzklasse B

= mögliche Abkürzung: V, 123 kWh, Gas, Bj. 1970, B.

-Anzeigenleitung-

Buchen Sie Ihre Kleinanzeigen einfach online!
Ihre Vorteile:
Einfach und schnell
Rund um die Uhr
Kostenlose Registrierung
stadt-kurier.de extratipp-kaarst.de erft-kurier.de top-kurier.de

Ökumenischen Gottesdienst vor der konstituierenden Sitzung des Stadtrates

Jüchen. Am kommenden Montag, 17. November, findet die konstituierende Sitzung des Rates der Stadt Jüchen nach der Kommunalwahl statt. Vor der Ratssitzung laden die evangelische und die katholische Kirche um 17 Uhr zu einem Ökumenischen Gottesdienst in die Jakobuskirche in Jüchen ein. Prädikant Marcel Mostert (Ratsmitglied für die FDP), Diakon René Bamberg (Ratsmitglied für die CDU) und Jakobuspfarrer Ulrich Clancett werden den Gottesdienst gemeinsam in ökumenischer Verbundenheit feiern. Für die musikalischen Akzente sorgen Saxophonist Jürgen Löscher (Mönchengladbach) und der Jüchener Kirchenmusiker Wilhelm Junker. „Zu Beginn einer solchen verantwortungsvollen Aufgabe tut es vielleicht nach einem Wahlkampf gut, sich zu besinnen und um Gottes Segen für die politische Arbeit im Rat zu bitten“, sagt Pfarrer Ulrich Clancett.

Zu diesem Gottesdienst sind alle Interessierten herzlich eingeladen. „Schön, wenn uns dabei viele Menschen begleiten“, hofft auch Marcel Mostert.

Ein spannendes Experiment wird die Predigt in diesem Gottesdienst werden, die alle drei Geistlichen gemeinsam halten wollen.

Von links: Diakon René Bamberg, Prädikant Marcel Mostert und Pfarrer Ulrich Clancett werden den Ökumenischen Gottesdienst gemeinsam feiern. *Fotos: privat*

Bekanntschaften

SIE sucht

Brigitte, 62 J., Ingenieurin, attraktiv, mit Herz und Verstand, bewegungsfreudig (wandern, reiten, Inliner, Radfahren), kulturinteressiert, sie reist + kocht gerne. Manchmal habe ich das Gefühl, das Leben fliegt an mir vorbei - schwups, schon bald ist Weihnachten! Ich wünsche mir einen Partner mit Herzensbildung, gerne naturverbunden und romantisch, unternehmungslustig, der gerne lacht, selbstbewußt ist - und das Leben jeden Tag zu zweit genießen möchte!
Melden Sie sich über: (1503/J169054)
GfZ GmbH, Mo-Fr 10-18 h,
Samstag 10-14 h/Sonntag 10-18 h
Anruf kostenlos ☎ 0800 - 333 1117

Rita, 64 J., Altenpflegerin i.R., sehr natürlich, eine gepflegte Witwe, die ganz viel Herz besitzt, anpassungsfähig ist, sie liebt ihren Garten, Tiere, Essen gehen Ich finde: Das Leben ist zu kurz und zu schön, um alleine zu Hause zu sitzen - und wir haben alle nur ein Leben! Ich würde so sehr gerne einen Partner finden, mit dem ich den Rest des Lebens verbringen kann, der wie ich ganz viel Gefühl und Liebe mag, ein tägliches „wir“ leben möchte - wie wäre ein erster Spaziergang zum Kennenlernen?
Rufen Sie an über: (1503/J168902)
GfZ GmbH, Mo-Fr 10-18 h,
Samstag 10-14 h/Sonntag 10-18 h
Anruf kostenlos ☎ 0800 - 333 1117

Anna, 66 J., hübsche Witwe, schlank, jünger wirkend, für alle spontanen Einfälle zu haben, begeisterungsfähig. Für einen Neuanfang ist es nie zu spät! Ich bin eine Frau, die von ganzem Herzen liebt, eine Partnerschaft mit ganz viel Gefühl sucht! Ich bin gerne in der Natur, mag Reisen - gib uns durch einen Anruf die Chance zum Kennenlernen, Glücklichsein und zu einem harmonischen Leben mit tausend Glücksmomenten und vielen gemeinsamen Jahren! **Bei Liebe bin ich nicht ortsgebunden, könnte auch umziehen!** Ruf an über: (1503/J169631)
GfZ GmbH, Mo-Fr 10-18 h,
Samstag 10-14 h/Sonntag 10-18 h
Anruf kostenlos ☎ 0800 - 333 1117

Christa, 69 J., Bankkauffrau i.R., eine wirklich gut aussehende Frau, warmherzig, ausgeglichen, sportlich (wandern, Fitness), gute Köchin. Mein Motto lautet: Zweisamkeit und lachen ist besser als Einsamkeit und weinen! Was halten Sie davon, wenn wir die noch vor uns liegenden Jahre gemeinsam verbringen, uns eine wunderschöne Zeit machen? Sollen wir zu zweit verreisen (gerne Mallorca oder Sylt), ins Theater gehen, neue Eindrücke + Momente teilen, uns auf jeden Tag freuen, lachen, Nähe spüren in einer harmonischen Beziehung? Melden Sie sich über: (1503/J161210)
GfZ GmbH, Mo-Fr 10-18 h,
Samstag 10-14 h/Sonntag 10-18 h
Anruf kostenlos ☎ 0800 - 333 1117

Renate, 71 J., liebe Hausfrau, Witwe mit einem Herzen aus Gold, anschmiegsam, hilfsbereit, **begeisterte Köchin,** aktiv + fit. Schon kommt der Winter – unser erster gemeinsamer Winter? Spaziergänge durch die wunderschöne Natur, gemeinsame Reisen, unbeschwertes Lachen, ab morgen für den Rest des Lebens glücklich zu zweit sein, eine liebevolle, aufrichtige Partnerschaft – **ich bin nicht ortsgebunden.** Bitte melden Sie sich über: (1503/J170268)
GfZ GmbH, Mo-Fr 10-18 h,
Samstag 10-14 h/Sonntag 10-18 h
Anruf kostenlos ☎ 0800 - 333 1117

Karin, 73 J., Kauffrau i.R., verwitwet, sportlich, sie reist gerne, geht in die Sauna, **bei Zuneigung könnte sie umziehen.** Was nutzen mir all meine Kochkünste, wenn niemand da ist, der sie zu schätzen weiß? Keiner ist da, der mich in den Arm nimmt, wenn ich traurig bin, mir eine Schulter zum anlehnen bietet! Ich bin gepflegt, bin eine gute Hausfrau, möchte gerne ein schönes Heim für uns beide schaffen. Zu zweit ist das Herz einfach glücklicher und die Tage sind nicht mehr grau und trist, sondern einfach wunderschön - darf ich es Ihnen zeigen?
Melden Sie sich über: (1503/J166908)
GfZ GmbH, Mo-Fr 10-18 h,
Samstag 10-14 h/Sonntag 10-18 h
Anruf kostenlos ☎ 0800 - 333 1117

Maria, 75 J., Ärztin i.R., eine sehr aparte Witwe, herzliches Wesen. Leider gibt es gegen Einsamkeit keine Pillen oder andere Medikamente - doch eine glückliche Partnerschaft in Liebe hilft garantiert! Was möchten Sie über mich wissen? Ich reise sehr gerne, liebe Stadtbummel, Museen, Theaterbesuche, möchte einen netten **Partner - gerne auch älter** - kennenlernen. Wie wäre es mit einem ersten Kaffee zu zweit?
Melden Sie sich über: (1503/J167950)
GfZ GmbH, Mo-Fr 10-18 h,
Samstag 10-14 h/Sonntag 10-18 h
Anruf kostenlos ☎ 0800 - 333 1117

Erika, 76 J., Finanzbuchhalterin i.R., verwitwet, sehr sympathisch + aufgeschlossen, herzliche Wesensart, humorvoll, **bei Liebe nicht ortsgebunden**. Zu ihren Hobbies zählen Theater, Radfahren, lesen. Das Leben ist wie ein Karussell - es dreht sich immer weiter. Nach einem Schicksalsschlag hoffe ich auf ein neues Glück, wünsche mir eine Partnerschaft mit Harmonie + Liebe. Ich finde: Es ist nicht gut, dass der Mensch alleine ist - was halten Sie von einem behutsamen Kennenlernen beim Spaziergang oder einer Tasse Kaffee? Bitte melden Sie sich über: (1503/J170811)
GfZ GmbH, Mo-Fr 10-18 h,
Samstag 10-14 h/Sonntag 10-18 h
Anruf kostenlos ☎ 0800 - 333 1117

ER sucht

Jochen, 58 J., selbst. Betriebswirt, einfach liebenswert, ausgeglichen. Bitte melde dich endlich, denn ich suche schon so lange nach dir! Ich wünsche mir eine Liebe fürs ganze Leben. Wie wäre es, wenn wir zusammen Ausflüge unternehmen, ins Kino gehen, abends zusammen essen gehen? Ich lache gerne, bin einfühlsam, sportlich (reiten, Rad fahren, schwimmen), bin ein Mensch, für den Treue, Harmonie und Ehrlichkeit sehr wichtig sind. Melde dich über: (1503/J165620)
GfZ GmbH, Mo-Fr 10-18 h,
Samstag 10-14 h/Sonntag 10-18 h
Anruf kostenlos ☎ 0800 - 333 1117

Jürgen, 61 J., selbst. Handwerksmeister, unheimlich sympathisch, warmherzig, gut aussehend. Leider bin ich nach Pech in der Liebe alleine - und finde das keinen schönen Zustand. Deshalb sollten wir uns kennenlernen und eine Liebe finden! Das Leben hat doch so viel schönes und tolles zu bieten: schöne Reisen zu zweit, tanzen gehen, wandern, Ski fahren, Konzerte besuchen, einfach spüren: Ich bin verliebt und möchte unser Glück für immer festhalten! Melden Sie sich über: (1503/J169945)
GfZ GmbH, Mo-Fr 10-18 h,
Samstag 10-14 h/Sonntag 10-18 h
Anruf kostenlos ☎ 0800 - 333 1117

Joachim, 66 J., Diplom-Ingenieur i.R., ein netter, liebenswerter, reisefreudiger Witwer. Bald kommt die Adventszeit mit Lichtern, Romantik, viel Gemütlichkeit, Weihnachtsmarkt - und ich bin alleine. Ich wünsche mir eine harmonische Partnerschaft, möchte ein „wir“ leben und erleben, Glück, Liebe und Harmonie spüren. Ich bin ein ehrlicher, bodenständiger Mensch, lache von Herzen gerne, reise sehr gerne, wandere - und den Rest erzähle ich Ihnen, wenn wir uns treffen.
Melden Sie sich über: (1503/J170423)
GfZ GmbH, Mo-Fr 10-18 h,
Samstag 10-14 h/Sonntag 10-18 h
Anruf kostenlos ☎ 0800 - 333 1117

Martin, 68 J., Techniker i.R., ein liebenswürdiger, freundlicher unkomplizierter Mann, 1,79 m. Wissen Sie, was ich toll fände? Wenn wir uns kennenlernen, ineinander verlieben, unsere Leben teilen, Glück, Liebe und Zärtlichkeit spüren, bis ans Lebensende zusammenbleiben. Ich bin ehrlich, lache von Herzen gerne, liebe die Natur, fotografiere sehr gerne - haben Sie Lust, mich kennenzulernen? Melden Sie sich über: (1503/J168628)
GfZ GmbH, Mo-Fr 10-18 h,
Samstag 10-14 h/Sonntag 10-18 h
Anruf kostenlos ☎ 0800 - 333 1117

Christian, 71 J., selbst. Unternehmer, ein sehr herzlicher, humoriger + romantischer Witwer, 1,84 m, gepflegt. Wenn man dem Glück nicht etwas auf die Sprünge hilft, wird man wohl für den Rest des Lebens alleine bleiben! Ich bin verwitwet, habe Interesse an Reisen, Kultur, tanze + wandere gerne, bin handwerklich nicht unbegabt, suche eine fröhliche Partnerin, die eine ehrliche Beziehung möchte, in der viel gelacht, geredet, unternommen wird, in der die Liebe zu Hause ist. Harmonie + Ehrlichkeit schätze ich sehr!
Rufen Sie an über: (1503/J168673)
GfZ GmbH, Mo-Fr 10-18 h,
Samstag 10-14 h/Sonntag 10-18 h
Anruf kostenlos ☎ 0800 - 333 1117

Wolfgang, 74 J., Diplom-Ingenieur i.R., ein gepflegter, liebenswerter Witwer, gut aussehend, er reist gerne, geht ins Theater, unternimmt gerne Touren mit seinem Oldtimer. Das Leben ist schön - aber zu zweit könnte es noch viel schöner sein! Ich suche eine liebe Lebensgefährtin, die die kommenden Jahre mit mir teilen und genießen möchte: zu zweit einen Ausflug machen, essen gehen, über die gleichen Dinge lachen zu können, ein glückliches Leben zu zweit führen, Liebe im Herzen spüren. Rufen Sie an über: (1503/J170818)
GfZ GmbH, Mo-Fr 10-18 h,
Samstag 10-14 h/Sonntag 10-18 h
Anruf kostenlos ☎ 0800 - 333 1117

Klaus-Dieter, 75 J., Handwerksmeister i.R., ein gepflegter Witwer mit vollem Haar, gut aussehend, 1,78 m, Nichtraucher, er reist gerne, kann vieles selbst reparieren, mag Musik. Das Leben ist auch im Alter schön - darf ich es Ihnen zeigen? Ich suche eine liebe Lebensgefährtin, die die kommenden Jahre mit mir teilen und genießen möchte: zu zweit einen Ausflug machen, essen gehen, wieder von Herzen lachen können, ein glückliches Leben zu zweit führen. Rufen Sie an über: (1503/J169776)
GfZ GmbH, Mo-Fr 10-18 h,
Samstag 10-14 h/Sonntag 10-18 h
Anruf kostenlos ☎ 0800 - 333 1117

Helmut, 77 J., fröhlicher Senior, ein wirklich netter, aufgeschlossener Witwer, er reist, wandert und tanzt sehr gerne, kann auch kochen. Das Leben geht auch nach einem Schicksalsschlag irgendwie weiter - und es wäre schön, wenn ich den zukünftigen Weg nicht alleine gehen müsste! Was ich mir wünsche ist eine Partnerin, die wie ich gerne etwas unternimmt, die ein natürliches, fröhliches Naturell hat. Das Leben ist so schön - und als Paar noch viel schöner und lebenswerter! Rufen Sie an über: (1503/J169548)
GfZ GmbH, Mo-Fr 10-18 h,
Samstag 10-14 h/Sonntag 10-18 h
Anruf kostenlos ☎ 0800 - 333 1117

Rainer, 80 J., Rechtsanwalt i.R., liebenswert, mit dem Herz an rechten Fleck, gute Umgangsformen, interessiert an Literatur, Kunst, Theater, Oper. Der Herbst geht, der Winter kommt - wie schön wäre es, mit einer netten Partnerin nachmittags durch den Park zu spazieren, zu reden und zu lachen, abends irgendwo schön essen zu gehen, gemeinsame Pläne zu schmieden! Sollen wir beide unsere Einsamkeiten gegen eine fröhliche Partnerschaft eintauschen? Melden Sie sich über: (1503/J170558)
GfZ GmbH, Mo-Fr 10-18 h,
Samstag 10-14 h/Sonntag 10-18 h
Anruf kostenlos ☎ 0800 - 333 1117

Werner, 82 J., Arzt i.R., niveauvoll, interessanter Gesprächspartner, fit, eig. Pkw. Zwei Seelen - ein Gedanke; zwei Herzen - ein Gleichklang. Bedeutet ein höheres Alter, dass man für immer alleine bleiben muss? ICh hoffe nicht! Ich liebe das Reisen, gehe gerne essen, bin an Kunst + Kultur interessiert, spiele Klavier – doch schöner wäre es, dies alles zu zweit zu erleben. Ich würde mich freuen, wenn wir die Zukunft behutsam als Paar gestalten könnten. Melden Sie sich über: (1503/J169084)
GfZ GmbH, Mo-Fr 10-18 h,
Samstag 10-14 h/Sonntag 10-18 h
Anruf kostenlos ☎ 0800 - 333 1117

Ernst, 83 J., gepflegter Witwer, gut aussehend, kein Opa-Typ, humorig, 1,89 m, ausgeglichen, ein Mann, auf den man sich verlassen kann, guter Handwerker. Wissen Sie, was ich mir in meinem Alter vom Leben noch wünsche? Ich möchte eine Bekanntschaft in allen Ehren zu einer netten Dame aufbauen, möchte die Weihnachtszeit + das kommende Jahr gemeinsam erleben. Ein liebevolles Miteinander, zu zweit kleine Ausflüge unternehmen oder essen gehen, auch im Lebensherbst das Leben spüren **– auf Wunsch auch bei getren. wohnen!** Melden Sie sich über: (1503/J169005)
GfZ GmbH, Mo-Fr 10-18 h,
Samstag 10-14 h/Sonntag 10-18 h
Anruf kostenlos ☎ 0800 - 333 1117

Gerhard, Mitte 80, Diplom-Ingenieur i.R., ein netter, gebildeter Witwer, körperlich + geistig fit, ein interessanter Gesprächspartner, guter Autofahrer. Er liebt Musik, die Natur + den Garten, Spaziergänge mit seinem Hund, reist gerne ans Meer. Ich möchte den goldenen Lebensherbst mit einer Partnerin teilen in Liebe und Zweisamkeit. Was halten Sie davon, die kommende Weihnachtszeit gemeinsam zu erleben, eine glückliche Zeit zu zweit, jeden Tag mit der Partnerin ganz bewußt genießen?
Melden Sie sich über: (1503/J169103)
GfZ GmbH, Mo-Fr 10-18 h,
Samstag 10-14 h/Sonntag 10-18 h
Anruf kostenlos ☎ 0800 - 333 1117

Evangelische Gottesdienste

Jüchen. Die Gottesdienste der Evangelischen Kirchengemeinde Jüchen finden statt am Sonntag, 16. November, um 10 Uhr als Zentralgottesdienst in der Evangelischen Kirche Otzenrath mit Pfarrer Ralf Laubert (Wahlgottesdienst zur Pfarrstellenbesetzung) sowie um 18 Uhr als Taizé-Andacht in der Evangelischen Hofkirche Jüchen mit dem Team des „Gemeindestammtisches mittendrin“ und am Mittwoch, 19. November, um 18 Uhr als Zentralgottesdienst zum Buß- und Bettag in der Evangelischen Hofkirche Jüchen mit Pastorin Inès Busch und Prädikant Marcel Mostert.

Kostenloser Erste-Hilfe-Kurs

Rhein-Kreis Neuss. Inhaber der Familienkarte des Rhein-Kreises Neuss können kostenlos an einem Erste-Hilfe-Kurs am Donnerstag, 20. November, von 18 bis 20 Uhr in der Städtischen Kita Merkatorstraße in Grevenbroich teilnehmen. In dem Workshop „SOS-Kids-Kurs“ lernen Eltern und Interessierte, wie sie ihrem Kind in Notfällen helfen können.
Die Themen reichen von der Wundversorgung über Notfallnummern bis hin zu Maßnahmen bei Fieber und der Frage, wann es sinnvoll ist, mit einer Erkältung zum Kinderarzt zu gehen. Die wichtigsten Sofortmaßnahmen werden vorgestellt und es gibt Tipps zur Kindersicherheit im Haushalt.
Die Teilnehmendenzahl ist begrenzt. Eine Teilnahme ist nur möglich mit vorheriger Anmeldung bei der Städtischen Kita Merkatorstraße per E-Mail unter *Kita-Merkator@grevenbroich.de*.
Das Familienbüro des Rhein-Kreises Neuss bietet die Familienkarte für alle Erziehungsberechtigten mit Wohnsitz im Rhein-Kreis Neuss mit mindestens einem Kind bis 18 Jahren an. Weitere Infos unter *www.unserefamilienkarte.de*.

Screenshot: Michaela Pfeiffer

Kurzfilm gibt Einblick in den „Zug der Erinnerung“

Hochneukirch/Mönchengladbach. Michaela Pfeiffer aus Hochneukirch ist eine begeisterte Reise- und Dokumentarfilmerin, die mit ihren Werken schon den einen oder anderen Preis gewonnen hat. Wer einen Einblick in ihr Schaffen bekommen möchte, hat am Mittwoch, 26. November, Gelegenheit dazu. Dann lädt der Mönchengladbacher Filmklub „Objektiv“, in dem sie Mitglied ist, zum Filmabend in die VHS-Mönchengladbach, Lüpertzender Straße 85, ein. Michaela Pfeiffer wird in diesem Rahmen ihren Film „Zug der Erinnerung“ präsentieren, den sie auf Wunsch des Kulturbüros der Stadt Mönchengladbach gemacht hat. Zum Inhalt: 2011 startete vom Mönchengladbacher Hauptbahnhof aus ein Zug gegen das Vergessen: der „Zug der Erinnerung“. Als rollende Ausstellung brachte er ein Zeugnis über eines der grausamsten Verbrechen während der NS-Zeit, nämlich der Deportation und Ermordung von Kindern, zu weiteren Städten in Deutschland
Weitere Filme von Mitgliedern des Filmklubs, auf die sich die Besucher freuen können: „Allgäuer Splitter“, „Die Glaspaläste von Kew“, und „Kameraspaziergang MonRo-Ranch“. Einlass ist ab 19 Uhr, Beginn um 19.30 Uhr. Ende ist um circa 21 Uhr. Der Eintritt ist frei.

Der Nikolaus auf Weltreise macht Halt in Gierath

Gierath. Am Samstag, 29. November, lädt die SG Gierath ab 15 Uhr zur diesjährigen Nikolausfeier in die Dreifachsporthalle Bedburdyck-Gierath ein. Unter dem Motto „Der Nikolaus auf Weltreise“ erwartet die Besucher ein buntes Programm mit Überraschungen, sportlichen Darbietungen und festlicher Atmosphäre für die ganze Familie.
Die Veranstaltung wird vom gesamten Verein gemeinschaftlich vorbereitet. Kinder und Jugendliche aus den verschiedenen Abteilungen zeigen ihr Können – vom Eltern-Kind-Turnen über Kinderturnen, Tanzen, Einradfahren bis hin zum Rhönradturnen. Dabei kommen sowohl Anfänger als auch Fortgeschrittene zum Einsatz, sodass ein lebendiger Querschnitt durch die vielfältigen Bewegungsangebote der SG Gierath entsteht. „Jeder kann mitwirken – das ist unsere Stärke“, betont Vorsitzender Heinz Kiefer. „Wir achten darauf, dass auch die Kleinsten ihren Platz bekommen und sich mit Freude präsentieren können.“
Die Veranstaltung dauert etwa zwei bis zweieinhalb Stunden. In einer großen Bewegungspause von rund 30 Minuten sind alle Gäste eingeladen, selbst aktiv zu werden und verschiedene Sportarten auszuprobieren, ganz nach dem Motto: „Da ist Bewegung für jeden drin!“ Für das leibliche Wohl sorgt eine liebevoll organisierte Cafeteria unter der Federführung von Angelika Pessler. Die Cafeteria lädt mit einer vielfältigen Auswahl zum Genießen ein, ideal zum Einstimmen auf die Advents- und Weihnachtszeit.
Die organisatorischen Fäden hält das Nikolaus-Orga-Team in der Hand, unterstützt vom engagierten J-Team. Für die Technik sorgt Oliver Wirtz. Und natürlich darf auch der Nikolaus nicht fehlen, er ist bereits unterwegs und wird hoffentlich rechtzeitig den Weg zur Dreifachsporthalle finden.
„Eine starke Gemeinschaft bringt Bewegung in die Zukunft“ – unter diesem Leitsatz erhalten die Gäste einen Einblick in die intensive Kinder-, Jugend- und Übungsarbeit der SG RW Gierath. „Sportvereine bauen Brücken zwischen Menschen. Hier lernen sich Menschen kennen, die sich im Alltag vielleicht nie begegnet wären. Es entstehen neue Freundschaften. Die Kinder- und Jugendarbeit liegt uns besonders am Herzen – sie ist ein wichtiger Eckpfeiler für die Zukunft unserer Sportgemeinschaft“, so Heinz Kiefer abschließend.

Jahr für Jahr, wie hier 2024, präsentieren die Abteilungen tolle Showeinlage bei der Nikolausfeier. *Foto: SG Gierath*

„Apothekensterben wird weitergehen“

Neuss/Kaarst. Erst vor Kurzem berichtete Christoph Napp-Saarbourg, Pressesprecher der Apotheker im Rhein-Kreis Neuss im Apothekerverband Nordrhein, in unserer Zeitung über die vielfältigen Herausforderungen seiner Branche (lesen Sie online unter *www.top-kurier.de*. Einfach nach „Apotheken“ suchen). Jetzt verdeutlicht er noch einmal: „Wir erleben gerade, wie die wohnortnahe Arzneimittelversorgung Stück für Stück zerbricht“. Und doch bleibe die Politik trotz wiederholter Warnungen weitgehend untätig, etwa was Honoraranpassungen betrifft. Seit 2013 wurde hier nicht nachgesteuert, während Löhne, Energie, Mieten und Materialkosten stetig gestiegen seien. Für viele Apotheken bedeutet das: steigende Ausgaben bei gleichbleibenden Einnahmen.
„Viele meiner Kolleginnen und Kollegen stehen kurz vor dem Ruhestand oder kämpfen schon lange mit einer angespannten wirtschaftlichen Situation. Sie haben gehofft, dass die von der Politik im Koalitionsvertrag angekündigten Honoraranpassungen endlich kommen und etwas Entlastung bringen würden“, so Napp-Saarbourg. Doch diese Hoffnung hat sich jetzt zerschlagen, denn die Politik berücksichtigt ihre eigenen Ankündigungen im Koalitionsvertrag beim aktuellen Entwurf für ein Apothekenreformgesetz erst einmal nicht. „Ich befürchte, dass etliche Kolleginnen und Kollegen am Jahresende die Konsequenzen ziehen und ihre Apotheken schließen könnten. Das ist bitter. Nicht nur für die Inhaberinnen und Inhaber, die ihr Lebenswerk aufgeben müssen, sondern insbesondere auch für die Menschen vor Ort, die eine verlässliche Anlaufstelle für ihre Arzneimittelversorgung verlieren“, erklärt Apotheker Napp-Saarbourg.
Apotheker fordern nun klare Signale aus Berlin. Der Vorschlag, dass im Ausnahmefall auch eine PTA vorübergehend die Apothekenleitung übernehmen darf, stößt auf Kritik. „Das wäre ein Dammbruch“, warnt Napp-Saarbourg. „Eine qualifizierte pharmazeutische Betreuung durch approbierte Fachkräfte ist kein Luxus, sondern zentrale Voraussetzung für Patientensicherheit. Da wo Apotheke draufsteht, muss auch immer eine Apothekerin oder ein Apotheker anwesend sein. Das können Bürgerinnen und Bürger zu Recht erwarten.“
Die Apothekerschaft fordert daher einen klaren politischen Kurswechsel: „Die Politik muss handeln, bevor das Netz der Apotheken reißt. Wir brauchen endlich faire Honorare, weniger Bürokratie und echte Wertschätzung für eine sichere und wohnortnahe Gesundheitsversorgung für Bürgerinnen und Bürger.“ **-hgl**

Christoph Napp-Saarbourg verlangt einen klaren politischen Kurswechsel. *Foto: Hanna Glinski*