ERFT-KURIER

Rathaus-Zeitung Stadt Grevenbroich

Samstag, 25. September 2021 | Jahrgang 39 | Nr. 38 | www.erft-kurier.de

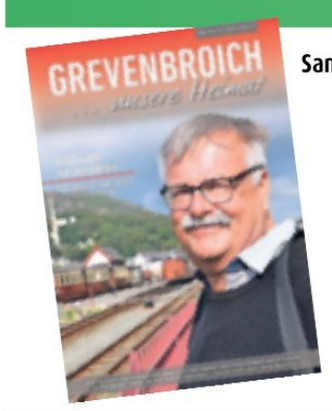

Grevenbroich...unsere Heimat

Was Clemens Schelhaas auf seinen Motorradreisen durch Europa, Afrika und Asien erlebt hat, wo es in Wevelinghoven gruselig wird und vieles mehr lesen Sie in unserem neuen Magazin „Grevenbroich... unsere Heimat". Das Heft liegt einer Teilauflage dieser Ausgabe bei. Oder lesen Sie es online unter www.erft-kurier.de.

Startschuss gefallen

Marcus Töpp, Center-Manager von Montanushof und „Coens-Galerie", hatte schon im Interview mit dem Erft-Kurier darüber nachgedacht, die „Mall" an der Kölner Straße durch die Ansiedlung einer Kindestagesstätte in eine neue Richtung zu entwickeln. Jetzt gab es den Startschuss dafür. Seite 3

Endspurt zur Bundestagswahl 2021: Am Sonntag zählt jede Stimme!

Morgen ist es soweit: Die Wahl zum 20. Deutschen Bundestag findet statt. Nach einer Schätzung des Statistischen Bundesamtes werden etwa 60,4 Millionen Deutsche wahlberechtigt sein. Viele davon haben ihr Kreuzchen bereits per Briefwahl gemacht, doch Millionen von Menschen werden am kommenden Sonntag ins Wahllokal gehen.

Grevenbroich. Eine Demokratie und aktiv in der Politik mitzuentscheiden ist nicht in allen Ländern selbstverständlich. Daher sollten wir alle dieses Privileg nutzen, denn jede Stimme zählt! Wir können so Einfluss nehmen, wer die Weichen für die Zukunft stellt. Wer denkt, er könne bei der Wahl nichts bewirken, liegt falsch. Jede Stimme, die nicht abgegeben wird, ist vielleicht eine Stimme mehr für eine Partei, die nicht die eigenen Werte und Vorstellungen vertritt und unser Land in eine Richtung führt, die man sich nicht wünscht. Wohin die Reise geht, können wir mit zwei Kreuzchen ganz einfach mitgestalten.
Daher rufen auch die Bürgermeister aus Grevenbroich und Rommerskirchen alle Bürger zur Teilnahme an der Bundestagwahl auf. „Morgen haben es auch die Bürgerinnen und Bürger der Stadt Grevenbroich in der Hand, wer sie in den nächsten fünf Jahren im Bundestag vertritt und wer die nächste Bundesregierung als Kanzlerin oder Kanzler anführt", sagt Bürgermeister Klaus Krützen, „es sollte eine Selbstverständlichkeit sein, von seinem Wahlrecht Gebrauch zu machen. Denn nur wer seine beiden Stimmen abgibt, bestimmt die Politik und damit die Zukunft unseres Landes. Wer nicht wählt, über den wird bestimmt. Gehen Sie zur Wahl!" Und auch Bürgermeister Martin Mertens betont die Wichtigkeit: „Am 26. September 2021 sind alle wahlberechtigten Bürgerinnen und Bürger aufgerufen, einen neuen Bundestag zu wählen. Wir sollten uns bewusst werden, dass das Wahlrecht eines der höchsten Güter in unserer Demokratie ist und dieses aktiv nutzen. So haben wir als Bürgerinnen und Bürger die Chance, die Politik von Morgen mitzubestimmen und unsere Demokratie aktiv zu gestalten."

Jetzt gilt es, seine Stimme anzugeben. *Foto: Julia Schäfer*

Am morgigen Wahlsonntag präsentiert der Rhein-Kreis der interessierten Öffentlichkeit übrigens die Ergebnisse der Bundestagswahl aus den Städten und der Gemeinde im Kreisgebiet auf Großleinwand im Kreissitzungssaal des Kreishauses in Grevenbroich, Auf der Schanze 10. Zutritt haben aufgrund der Coronaschutzverordnung des Landes NRW nur vollständig Geimpfte, Genesene und Getestete. Während der Veranstaltung gilt im Kreishaus die Pflicht zum Tragen einer medizinischen Maske. Beginn der Veranstaltung ist um 17.30 Uhr. Unter www.rhein-kreis-neuss.de/wahl21 können die Stimmenauswertungen auf Kreisebene ebenfalls im Internet verfolgt werden.
Wer sich noch unsicher ist, wo er sein Kreuzchen morgen setzen soll, der findet auf unserer Homepage (einfach den QR-Code scannen) Interviews mit einigen der Direktkandidaten unseres Wahlkreises. Welche Werte vertreten sie und welche Vorstellungen haben sie für die Zukunft? Das alles und mehr hat der Erf-Kurier hinterfragt.

Daniela Furth

„Zum Burggrafen"
Inh. Anton Ritz • Landstr. 33 • GV-Hemmerden • Tel. 0176/62902535
Bayrische Woche vom 05.10. - 10.10.2021

Weißwürste m. Sauerkraut	7,50 €
Currywurst m. Pommes	7,50 €
Leberknödel in Specksoße, m. Sauerkraut u. Kartoffelstampf	9,90 €
Leberkäse m. Spiegelei, Bratkartoffeln u. Salat	10,90 €
Schnitzel Wiener Art m. Pommes u. Salat	10,50 €

Schweinehaxe m. Sauerkraut u. Kartoffelstampf 16,50 €
Würziger Biergulasch, m. Kartoffelklößen u. gem. Salat 15,90 €
Oktoberfestplatte m. Leberknödel m. Haxenfleisch, Rostbratwürste, Sauerkraut u. Kartoffeln 17,90 €

PRECKEL PAULANER

Von Bob Marley bis hin zu Die Ärzte: Pfarrer Borries Podcast als kleines Guerilla-Projekt

Als Christoph Borries, Berufsschulpfarrer am BBZ und dort eine echte Institution, im vergangenen Jahr während des ersten Lockdowns seinen Poscast „7 Tage 1 Song" ins Leben rief, hätte er nicht mit dem Erfolg gerechnet. „Am Anfang habe ich gedacht, 200 Zuhörer pro Folge wären schön. So viele passen hier in eine vollbesetzte Kirche", erinnert er sich zurück. Doch schnell waren es über 1.000.

Neu-Elfgen. Mittlerweile lauschen ihm im Schnitt 2.500 Leute. Jeden Dienstag veröffentlicht Borries eine Folge. Darin widmet sich der Musik-Fan immer einem anderen Song, schenkt ihm Aufmerksamkeit und deutet sie. Dazu werden immer drei Gedanken, die zum weiteren Nachdenken anregen, geäußert. Wer jetzt denkt, dass nur Kirchenlieder behandelt werden, der täuscht sich. Von Bob Marley über Birtney Spears bis hin zu Die Ärzte finden ihren Platz in Borries „7 Tage 1 Song". „Songs, die Halt, Hoffnung und Kraft geben", bringt er seine Auswahl auf den Punkt, „ich bin Berufsschulpfarrer, aber die Idee mit dem Podcast ist, nicht mit dem Kirchenfähnchen durch die Gegend zu laufen. Ich nehme bewusst Lieder, bei denen man denkt, die haben überhaupt gar nichts mit Kirche zu tun." Aber die Inhalte oder Bilder, die da vorkommen, hätten sehr wohl etwas damit zu tun, führt Borries weiter aus. Manchmal sei es klarer, da nenne er auch einen Bibelspruch, und manchmal sei es einfach eine christliche Werthaltung, die dahinterstehe. Oft holt er auch andere Leute mit ins Boot, die ihre Gedanken teilen.
Als sein „kleines Guerilla-Projekt" bezeichnet der Pfarrer seinen Podcast, der sich mehr Offenheit für Neues in der Kirche wünscht: „Meine Vorstellungen, wie Predigt oder Kirche sein soll, ist im Grunde genommen so, dass wir Angebote machen, die wir versuchen, populär zu verpacken. Ich versuche das zum Beispiel über Instagram auch über die Bildsprache so zu machen, wie Leute heute kommunizieren. Einfach um attraktiv zu sein. Das finde ich überhaupt nicht schlimm, solange man sich nicht verbiegt." Eine Besonderheit gibt es bei „7 Tage 1 Song" noch: Jede zehnte Folge hat ein kölsches Lied zum Thema. In der aktuellen Folge 80 ist es „Heimweh nach Köln" in der Version von Ludwig Sebus. Mit dem 96-jährigen Karnevals-Urgestein hat Borries darüber gesprochen, was es bedeutet, wenn er so an seine Heimat denkt. „Mich rührt es total an, was Ludwig Sebus zu dem Lied und seiner Kriegsgefangenschaft sagt", erzählt Borries, „wenn man sich unsere Probleme anguckt mit der Pandemie, wo wir ungefähr 24 Monate eingesperrt sind, muss man sich mal überlegen, dass Sebus als 19-Jähriger vier Jahre in Russland in Kriegsgefangenschaft war. Da wünsche ich, dass die Leute sich anstecken lassen von der Gelassenheit von jemandem, der 96 Jahre auf diesem Planeten läuft und ganz andere, völlig krasse Sachen gesehen hat, gegen die Rücksicht nehmen und mal 1,50 Meter Abstand halten ein Spaziergang sind." Mit seinen 96 Jahren habe er eine Altersweisheit, da lohnt es sich, zuzuhören. Für die Folge mit Ludwig Sebus hat der Musik-Fan sich natürlich auch seine Gedanken zur Bedeutung von Heimat gemacht: „Heimat ist, wo man bereit ist, füreinander einzustehen, aber auch nicht immer Friede, Freude, Eierkuchen. Man respektiert sich."
Wer mehr über Christoph Borries und seinen Podcast erfahren oder einmal dort reinhören möchte, findet die aktuelle Folge unter 7tage1song.de. Auch auf Facebook und Instagram ist er unter „7 Tage 1 Song" zu finden.

Daniela Furth

In Folge 80 seines Podcasts hat Christoph Borries mit dem Kölner Urgestein Ludwig Sebus über die Bedeutung von Heimat gesprochen. *Foto: Daniela Furth*

Goldankauf & Zahngoldankauf
Sofort Bargeld!
Wir kaufen seit **über 10 Jahren** in Grevenbroich
Münzen, Altgold, Zahngold, Goldschmuck, Golduhren, Goldmünzen, Goldringe, Goldketten, Silbermünzen, Silber, Silbertabletts, Bestecke usw.
www.goldankauf4u.de
Grevenbroich . Ostwall 34a . Gegenüber dem Montanushof
Telefon 0 21 81 . 7 56 72 05

Diskutieren Sie mit auf Facebook!
Einfach nach „Erft-Kurier" suchen!

Konradius Krankenfahrdienst
Ihr Behinderten und Krankenfahrdienst für den Rhein-Kreis Neuss
• Allgemeine Arzt- und Behandlungsfahrten
• Fahrten zur Chemo und Bestrahlung
• Behindertenfahrten • Dialysefahrten
• Fahrten zum Impfzentrum
02181- 75 75 775

Alterstraumazentrum wurde zertifiziert

Grevenbroich. „Vorbildlich“ und „auf einzigartige Weise“ sei es gelungen, eine Einheit zu formen und veraltete Abteilungsabgrenzungen zu überwinden, loben die unabhängigen Auditoren der Deutschen Gesellschaft für Unfallchirurgie (DGU). Nach zwei anstrengenden Tagen der kritischen Überprüfung wurde die Zertifizierung des Alterstraumazentrums (ATZ) am Elisabethkrankenhaus Grevenbroich bestätigt, das zugleich um die Unfallchirurgie im Rheinland Klinikum Dormagen erweitert wurde. Damit ist erstmals im Rheinland Klinikum ein standortübergreifendes Zentrum zertifiziert. Geleitet wird es von der Leitenden Ärztin der Sektion Unfallchirurgie Grevenbroich, Dr. Claudia Esser, sowie den Chefärzten Dr. Oliver Franz und Dr. Henning Langwara.

Dr. Henning Langwara, Dr. Claudia Esser und Dr. Oliver Franz (v.l.n.r.) leiten das Alterstraumazentrum, das als erstes Zentrum im Rheinland Klinikum standortübergreifend zertifiziert wurde.
Foto: Rheinland Klinikum / taetta

Die Bedeutung der Alterstraumatologie wird angesichts des demografischen Wandels in den kommenden Jahren weiter wachsen. Immer mehr Menschen sind auch im hohen Alter mobil, das Risiko für Knochenbrüche wächst, häufig in Kombination mit einer Osteoporose. „Allein die Schenkelhalsfraktur wird in der Altersgruppe über 65 Jahre durchschnittlich 600 bis 900 Mal pro 100.000 Einwohner im Jahr diagnostiziert“, sagt Dr. Claudia Esser. Tendenz steigend: In einigen Jahren sei mit zwei- bis dreimal so vielen Fällen zu rechnen. Die Knochenbrüche sind dabei oft die Folge eines zuvor nicht behandelten Alterungsprozesses. Früher bedeuteten diese Brüche häufig das Ende der Gehfähigkeit und damit der Selbstständigkeit. „In den letzten Jahren hat die interdisziplinäre Zusammenarbeit zu einer Qualitätsverbesserung geführt. Dadurch konnte das Schicksal der Betroffenen ganz erheblich positiv verändert werden“, erläutert Dr. Claudia Esser. „Die Mit- und Weiterbehandlung der Begleiterkrankungen und der anderweitigen altersentsprechenden Veränderungen sind neben der optimalen Operation ganz entscheidend für den Behandlungsverlauf und den langfristigen Erfolg“, so das Statement des Geriatrischen Chefarztes Dr. Oliver Franz. Diese Erkenntnis hat zur Gründung der Alterstraumatologie geführt, in der die Spezialisten der Unfallchirurgie und der Altersmedizin gemeinsam einen individuellen Behandlungsplan erstellen, Neben- und Begleiterkrankungen diagnostizieren und behandeln und für eine intensive physiotherapeutische und ergotherapeutische Behandlung sorgen. Die psychosozialen Bedingungen sowie das Lebensumfeld der Patienten werden ebenfalls berücksichtigt. Damit wird den Patienten deutlich häufiger als früher eine Rückkehr in das gewohnte häusliche und soziale Umfeld ermöglicht.

Die ausgezeichnete Versorgung im Alterstraumazentrum Grevenbroich wurde nun auf den Standort Dormagen erweitert, mit dem Team von Dr. Henning Langwara, Chefarzt der dortigen Chirurgischen Klinik. Die bisher auch hier gelebte Behandlungsqualität der alterstraumatologischen Patienten wurde durch die unabhängige Zertifizierungsgesellschaft bestätigt.

Das Krankenhaus Grevenbroich wurde erstmals 2015 als Alterstraumazentrum zertifiziert – damals als eines der ersten in Deutschland. Seit 2019 steht das gesamte Behandlungsteam eines Alterstraumazentrums auch in Dormagen bereit. Diese gemeinsame Arbeit wurde jetzt erfolgreich zertifiziert.

„Ich habe großen Respekt vor betagten Menschen und ihren unterschiedlichen Lebensleistungen und freue mich sehr, dass wir Menschen in lebensverändernden Momenten intensiv zur Seite stehen können“, so Dr. Henning Langwara, Chefarzt der Chirurgie und Unfallchirurgie in Dormagen, „diese Versorgungs-Strukturen ermöglichen uns sehr zukunftsweisend, den Menschen wieder in seiner ganzen individuellen Komplexität zu betrachten.“

Liebe Kunden, liebe Leser,

aufgrund der aktuellen Situation haben wir unsere Mittwochsausgabe vorübergehend eingestellt. Unser Anzeigenblatt erscheint bis auf Weiteres nur noch am **Samstag**. Anzeigenschluss für die Ausgabe ist mittwochs, 18.00 Uhr. Aktuelle Informationen und Nachrichten erhalten Sie rund um die Uhr auf www.erft-kurier.de

Wir danken für Ihr Verständnis.

Bitte passen Sie auf sich auf und bleiben Sie gesund!

ERFT-KURIER
Rathaus-Zeitung Stadt Grevenbroich

Wahlergebnisse verfolgen

Grevenbroich. Auf der Homepage *www.grevenbroich.de* werden morgen ab 18 Uhr in der rechten Randspalte unter „Bundestagswahl“ und „Wahlergebnis-Präsentation“ die Ergebnisse aus den Grevenbroicher Wahlbezirken sowie das Gesamtergebnis für den Bundestagswahlkreis 108 Neuss I präsentiert.

TRÖDEL MARKT
3.10. Montanushof Grevenbroich
hansenmaerkte.de 0172-6826660
Jeder kann mitmachen!

„Immer wieder aufs Neue betroffen“

Rommerskirchen/Dernau. „Wer sich einmal selber ein Bild von den Zerstörungen im Ahrtal gemacht hat, ist immer wieder aufs Neue betroffen, denn die Bilder aus den Medien können das bei weitem nicht wiedergeben“, erzählt Peter van den Brock über seine Erlebnisse im Flutgebiet. Am 5. September haben er und seine Kollegen von den Rabaue ein Benefiz-Konzert mitten im Katastrophengebiet in Dernau veranstaltet. Es war ein besonderer Nachmittag für die Anwohner und Betroffenen aus Dernau und der Ahr sowie für alle freiwilligen Helfer.

Die Rabaue haben in Dernau ein Benefiz-Konzert veranstaltet.
Fotos: Peter van den Brock

„Mein Bestreben war es, den Betroffenen vor Ort mal einen etwas anderen Tag zu bieten. Einfach mal für ein paar Stunden abschalten und gute Musik hören“, so van den Brock, „es war natürlich super, dass ich Bands wie die Domstürmer, Olaf Henning, Räuber und sogar die Höhner dafür begeistern konnte“. Aus Rommerskirchen reiste die Dachtechnikfirma Kaplan an und grillte 1.000 Würstchen. Hinzu kamen noch eine Spende über 1.000 Euro vom Schützenverein Vanikum „Jröne Jonge“ und 1.000 Euro von der Karnevalsgesellschaft Bedburger Ritter „Em Ulk“. Van den Brock ist sich sicher: „Ein Tag, den Dernau sicherlich so schnell nicht vergessen wird.“

Am 20. September war er wieder in Dernau und konnte eine Spende von der Bäckerei Berger aus Rommerskirchen übergeben. Auch die Gemeinde Rommerskirchen startete einen Spendenaufruf, Bürgermeister Dr. Martin Mertens reiste ebenfalls an diesem Montag ebenfalls nach Dernau, um Sachspenden wie Betonestrich, Akkuschrauber und diverses Baumaterial an Bürgermeister Alfred Sebastian zu übergeben. Beide tauschten sich lange über die Situation vor Ort aus und wollen weiterhin in Kontakt bleiben. Bürgermeister Dr. Martin Mertens sagte weitere materielle Hilfe zu, berichtet das Gründungsmitglied der Rabaue.

-dan

Bürgermeister Alfred Sebastian und Peter van den Brock.

Auch Rommerskirchens Bürgermeister Dr. Martin Mertens packte in Dernau mit an.

Wir gratulieren dem Brautpaar der Woche

Tanja, geborne Jordan, und Marcel Keßler haben sich am 23. Juli im Jüchener Standesamt das Ja-Wort gegeben, nachdem die Trauung zweimal verschoben werden musste. Kennengelernt haben sie sich im Mai 2018 über Facebook. Familie und Freunde gratulieren ganz herzlich.
Foto: Dieter Staniek

www.erft-kurier.de

„Es hört nicht auf„

Kabarett mit Wilfried Schmickler
- Mittwoch, 06. Oktober, 20.00 Uhr -
in der Peter-Giesen-Halle

Jüchen:- Es hört nicht auf mit dem Kampf gegen die Idiotie und Ungerechtigkeiten in dieser Welt, gegen soziale Ungleichheit, gegen Haß und Intoleranz!

Seine Lust dem etwas entgegen zu setzen hört aber auch nicht auf!

Und so reist er wieder über die Bühnen diese Republik, bewaffnet mit den Worten der Wahrheit, die er gnadenlos und messerscharf zu führen versteht wie ein Scharfrichter seine Axt, und bereitet dem Publikum einen fulminanten, mal atemberaubenden Abend!

Eintrittskarten sind zu den nachfolgenden Preisen incl. Systemgebühr an der Info-Theke des Rathauses sowie unter www.juechen.ticket.io erhältlich. Auskunft erteilt Birgit Hentschke unter der Tel.-Nr. 02165 / 915 - 1010.

Preise der Einzelkarten:
in der Peter-Giesen-Halle (mit Sitzplatzreservierung)
Kategorie 1 28,- €
Kategorie 2 23,- €

Baby der Woche

Am 11. Juni erblickte die kleine Mariana Rahn mit 3.350 Gramm und 55 Zentimetern das Licht der Welt. Über ihre Ankunft freuen sich Bettina und Christopher Rahn sowie die stolze große Schwester Florentina.

DÜXMANN MOBIL mieten statt kaufen
www.duexmann-mobil.de
Michael Düxmann • Rudolf-Diesel-Str. 5 • 41516 Grevenbroich
Tel. 0 21 81 - 75 74 610 • Fax. 0 21 81 - 75 74 613

Kleiderbörse war ein voller Erfolg

Anstel. Nach einer längeren Pause fand die zweite vorsortierte Kleiderbörse in der Schützenhalle Anstel statt. Organisiert vom Förderverein der Kita Abenteuerland konnten nach Herzenslust gut erhaltene Baby- und Kinderkleidung, Spielsachen, Babyausstattung sowie Schwangerschaftskleidung gekauft werden. Nicht selten waren unter den günstigen Teilen auch verschiedene Marken oder noch neue und unbenutzte Dinge zu finden. Zum Schluss wartete noch frisches Popcorn auf seine Abnehmer. Unter Einhaltung der aktuellen Corona-Auflagen gelang der Ablauf problemlos, freut sich Mitorganisatorin Maureen Haugk. Die Einnahmen des Fördervereins kommen direkt den Kindern der Kita Abenteuerland zugute. Gemeinsam mit den Erzieherinnen wird nun überlegt, über welche Anschaffung sich die Kinder demnächst freuen können. Aufgrund der positiven Resonanz wird voraussichtlich im Frühjahr 2022 die dritte vorsortierte Kindersachen-Kleiderbörse in Anstel stattfinden.

Der Förderverein der Kita Abenteuerland hatte zur Kleiderbörse eingeladen. *Foto: Förderverein*

Wir gratulieren dem Brautpaar der Woche

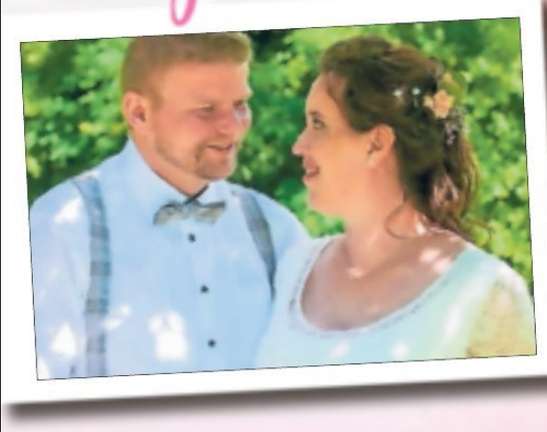

Melanie Bartsch und Thomas Klütsch lernten sich 2018 kennen. Am 31. Juli haben die beiden, die zu diesem Zeitpunkt ihren ersten gemeinsamen Nachwuchs erwarteten, in Grevenbroich geheiratet. Die kirchliche Trauung soll im kommenden Jahr zusammen mit der Taufe stattfinden.

Foto: William van der Bruggen

Traumhochzeit gehabt? Wir sorgen für Traumurlaube!
Und das nicht nur für flitternde Paare.
TUI ReiseCenter
So geht Urlaub.
Reisebüro Offergeld, Kölner Str. 50
41515 Grevenbroich, Tel. 0 21 81 / 8 19 80

Dezernent Florian Herpel, Center-Manager Marcus Töpp, Planer Michael Müller und Architekt Markus Schmale bei der Präsentation der Pläne. *Fotos: -gpm.*

KiTa als „Keimzelle" einer neuen „Coens"

Marcus Töpp, Center-Manager von Montanushof und „Coens-Galerie", hatte schon im großen Interview mit dem Erft-Kurier darüber nachgedacht, die „Mall" an der Kölner Straße durch die Ansiedlung einer Kindestagesstätte in eine ganz neue Richtung zu entwickeln. Ihr ein ganz neues und zukunftsträchtiges Leben einzuhauchen. Jetzt hat es den Startschuss dafür gegeben.

Grevenbroich. Architekt Markus Schmale sprach offen von einem „Sterben der Malls" in den vergangenen Jahrzehnten: Die kleineren Einkaufszentren hätten aufgrund geänderter Erwartungshaltungen kaum noch Überlebenschancen. Auf der anderen Seite seien sie bestens erschlossen, bestens angebunden, hätten viele Parkplätze und würden eine belastbare Tragesubstanz bieten. Alles in allem Grund genug, sie einem neuen „Leben" zuzuführen. Klar, dass hier das Stichwort „nachhaltig" fallen muss. Erster Schritt soll (wie berichtet) eine KiTa im Bereich des ehemaligen Elektronikmarktes sein. Die genauen Pläne wurden jetzt von Marcus Töpp, Markus Schmale, seinem Mitarbeiter Michael Müller und Jugend-Neu-Dezernent Florian Herpel vor Ort vorgestellt.
Der besondere Clou: Aus dem Dach sollen drei große Flächen ausgeschnitten werden, so dass sich in der KiTa drei verglaste Innenhöfe ergeben, die nicht nur für Lichtdurchflutung, sondern auch für verglaste Spielflächen sorgen, auf der die Kiddies vollkommen ungefährdet Wind und Wetter hautnah erleben können. Wie Michael Müller betonte, sei das statisch überhaupt kein Problem. Die Betonteile würden von einem Fachmann millimetergenau eingemessen, ausgeschnitten und dann per Technik weggehoben.
In einen der Innenhöfe soll dann eine Treppe kommen, die auf das obere Parkdeck führen soll. Denn dort soll der Außenbereich der KiTa entstehen: Ein Drittel der Parkfläche soll eingezäunt und begrünt werden. Hierfür plant jetzt schon Landschaftsarchitekt Müller aus Willich: „Der kann schöne Gärten", bekräftigt Schmale. Da das Parkdeck für viele parkende Autos ausgelegt ist, machen spielende KiTa-Kinder natürlich auch keine statischen Schwierigkeiten, betonen die beiden Planer. Den Bauantrag wollen sie im „ersten oder frühen zweiten Quartal" des kommenden Jahres stellen. Der Bau soll dann im Spätsommer starten. Rund 3,5 Millionen Euro will der Besitzer der „Coens-Galerie" in diesen Umbau finanzieren. Die Summe soll sich über einen langfristigen Mietvertrag mit der Stadt amortisieren.
Außerdem glaubt Marcus Töpp an eine Initialzündung: „Die KiTa als Keimzelle, wo einiges nachkommen kann, wenn genügend Mut und Schwung der Grevenbroicher da ist", sagte er wörtlich. Und es gebe schon erste Ideen und Anfragen – für einen Laden für Kindersachen, ein Eltern-Café oder auch einen Second-Hand-Laden für alles rund ums Kind. Das sieht auch Florian Herpel so. Er sprach vom „ersten Dominostein", um die „Coens" als „einen Ort der Begegnung" auszubauen und „um wieder Leben in der Stadt zu haben". Übrigens verriet Töpp, dass es für den ehemaligen Sportstudio- und Sauna-Bereich die Idee eines „Co-Working-Space" gebe. Und auch über eine Begegnungsmöglichkeit für Senioren oder die Generationen werde nachgedacht, plauderte der Center-Manager aus.

Gerhard Müller

Im Planentwurf sind die drei begrünten Innenhöfe der neuen KiTa deutlich zu erkennen.

Wer hat etwas beobachtet?

Rommerskirchen. In der Nacht von Sonntag auf Montag, 19. auf 20. September, gegen Mitternacht, wurden Feuerwehr und Polizei zur Alexander-Schleicher-Straße gerufen. Auf einem umzäunten Firmengelände war aus ungeklärter Ursache einer von vier Überseecontainern in Brand geraten. In dem Container wurden Motorräder und Zubehör gelagert. Die Brandbekämpfung erfolgte durch die Feuerwehr, die auch die drei anderen Container öffnen musste, um weitere Brände auszuschließen. Wie es zum Brandausbruch kommen konnte, ermittelt nun das Kriminalkommissariat 11.
Zeugen werden gebeten, sich unter der Telefonnummer 02131/30 00 zu melden.

PICK&GOERTZ
Tradition, die man schmeckt
Angebote Oktober
Öffnungszeiten Laden:
Do. & Fr. 10 bis 17 Uhr

Frische Schweinshaxe, 850g	1,99 EUR
Frischer Leberkäse, 500g	5,29 EUR
Bayer. Bierbraten, ca. 3,5Kg	4,99 EUR
Leberwurst, fein, 200g	5,29 EUR
Brauhaussülze, 100g Scheiben	5,99 EUR
Weißwurst, bayer. Art, 60g	6,29 EUR
Leberknödel, blanchiert, 105g	6,29 EUR

Pick&Hübner GmbH ° Neusser Straße 152 ° 41363 Jüchen
Tel.: 02165 91 88 0 ° Fax: 02165 91 88 77 ° www.pick-goertz.de
Preise verstehen sich pro KG. Angebote freibleibend. Irrtümer und Druckfehler vorbehalten.

BLEIB SAUBER • LASS WASCHEN
seit 1970
Maria Meisenberg
Sebastianusstraße 16
41569 Rommerskirchen-Butzheim
Telefon 02183 / 9598
Wäscherei - Heißmangel
Reinigung - Teppich- und Polsterreinigung
Mo. - Sa. 08.30 - 12.30 Uhr • 14.30 - 18.30 Uhr • Mi. und Sa. nachmittag geschlossen

Mobiles Impfangebot

Rommerskirchen. Am kommenden Dienstag, 28. September, bietet das Impfzentrum Rhein-Kreis Neuss von 10 bis 14 Uhr ein mobiles Impfangebot in Rommerskirchen. Geimpft wird auf dem Parkplatz vor dem CAP (Center am Park), Venloer Straße 8, Rommerskirchen. Eine vorherige Anmeldung ist nicht erforderlich.
Impfberechtigt sind alle Einwohner Nordrhein-Westfalens ab zwölf Jahren. Impfwillige müssen lediglich ihren Lichtbildausweis mitbringen. Zudem soll möglichst der ausgefüllte Anamnese- und Einwilligungsbogen für einen mRNA-Impfstoff (BioNTech) oder einen Vektor-Impfstoff (Johnson & Johnson) und – sofern vorhanden – ein Impfausweis vorgelegt werden. Die Unterlagen sind online unter *www.rhein-kreis-neuss.de/impfzentrum* verfügbar, können aber auch vor Ort ausgefüllt werden.

Neukirchen Ein starkes Stück Heimat!

Getränke MYTHOS UG
Ihr Getränke-Abholmarkt in Neukirchen
Roseller Straße 24 Telefon: 0 21 82 / 71 55
41516 Grevenbroich Telefax: 0 21 82 / 71 55

Spendenbreitschaft: Schützen sammeln für von Hochwasser betroffene Vereine

Das Hochwasser lässt niemanden los. Und so haben auch die Neukirchener Schützen entschieden, dass sie sich engagieren werden. Spenden werden gesammelt und Präsident Michael Abraham ist aktiv vor Ort mit dem Verein „Grevenbroicher Helfer mit Herz“.

So wie viele andere Grevenbroicher macht sich Präsident Michael Abraham regelmäßig auf den Weg ins Ahrtal, um mit anzupacken. *Fotos (2): Archiv*

Neukirchen. „Vor allem zur Erft haben wir natürlich eine enge Verbindung. Früher habe ich mich im Sommer auf der Erft mit dem Schlauchboot oder Kanu treiben lassen. Mit dem Boot zu kentern war kein Drama, da man in der Erft stehen konnte. Daher erinnere ich mich auch an die Diskussion, was von der Erft übrig bleibt, wenn Rheinbraun das Grundwasser aus dem Tagebaugebiet nicht mehr in die Erft leitet. Daraus habe ich geschlossen, dass die Erft eigentlich ein kleines beschauliches Gewässer ist, das lediglich durch den Braunkohletagebau künstlich größer gemacht wird als sie ist. Sorge vor Hochwasser war demzufolge nichts, was ich mit der Erft verbunden habe“, fasst BSV-Präsident Michael Abraham zusammen. Umso heftiger war für den Neukirchener, die Bilder der Flutkatastrophe zu sehen, zu erkennen, welche Gefahr von dem scheinbar kleinen Fluss ausgehen kann, die Zerstörungskraft des Wassers zu erfassen.

Schützen-Präsident Michael Abraham.

Michael Abraham schloss sich kurzerhand dem Verein „Grevenbroicher Helfer mit Herz“ an und hilft samstags im Ahrtal: „Es ist unvorstellbar, wie hoch das Wasser dort stand und was dadurch zerstört wurde.“

Und die Schützen tun es ihrem Präsidenten gleich: Sie helfen. Für den BSV Neukirchen war es selbstverständlich, mit einer Spende den Wiederaufbau an der Erft und der Ahr zu unterstützen. „Dabei war es uns wichtig, direkt vom Hochwasser betroffene Schützen und deren Vereinen zu helfen“, erklärt Abraham im Namen der Schützen und führt weiter aus: „Über persönliche Kontakte nach Erftstadt konnte ich in Erfahrung bringen, dass in Erftstadt lediglich ein Verein vom Hochwasser betroffen war. Der Brudermeister der St.-Sebastianus-Bruderschaft Bliesheim erzählte mir, dass ‚nur‘ das Vereinsheim und damit auch der Schießstand geflutet und zerstört wurde. Ärger hat es dagegen die St.-Sebastianus-Bürger-Schützengesellschaft Ahrweiler getroffen. Von dem Hauptmann der Gesellschaft habe ich die Information erhalten, dass neben dem Vereinsmuseum, das durch das Hochwasser beschädigt wurde, zahlreiche Vereinsmitglieder Angehörige, Wohnung, Hab und Gut und partiell auch ihren Arbeitsplatz verloren haben.“ Auf der Generalversammlung des BSV Neukirchen am 17. September haben die Schützen deshalb beschlossen, mit einem Grundbetrag aus der Vereinskasse einen Spendenaufruf unter den Schützen des BSV Neukirchen zu starten. Das Tambourcorps „Rheinklänge“ beteiligt sich an dieser Aktion mit 500 Euro, die bereits im Rahmen einer offenen Probe am 5. September im Biergarten des Hotel Restauarants Stenbrock für diesen Anlass gesammelt wurden. „Dafür möchte ich mich an dieser Stelle recht herzlich bei unserem Tambourcorps bedanken! Bis Mitte Oktober können die Züge ihre Spende an den Vorstand weiterleiten. Anschließend wird der Vorstand die Spende an die beiden Vereine in Bliesheim und Ahrweiler weiterreichen“, so Abraham. **Julia Schäfer**

Mode & Schönes
die etwas andere Boutique
Shoppe jetzt deine neuen, stilvollen Herbsttrends!
Auf sommerliche Teile bis zu 50 % Rabatt
Jakobusplatz 5, GV-Neukirchen
Di., Do. u. Fr.: 10.00–18.00 Uhr, Mi. u. Sa.: 10–12.30 Uhr

Friseursalon Heibel
Wehler Str. 24 • 41516 Grevenbroich
Tel. 02182 7448
Termine nach Vereinbarung

Wir suchen Sie m/w/d, als Verstärkung für unser Team, mit Erfahrung im Bereich Rezeption, Verwaltung und Abrechnung.
Zahnarzt
Michael Tilmes
Hülchrather Straße 29 · 41516 Grevenbroich-Neukirchen
Fon 02182 - 88 52 51 · Mail praxis@zahnarzt-tilmes.de

Tag des Fußballs bringt alle Kicker zusammen

In einer Woche ist der „Tag des Fußballs“ auf der Sportanlage. Dann sind verschiedene Spiele geplant, zur Mittagszeit wird ein Foto aller großen und kleinen Spieler gemacht. *Foto: SGNH*

Neukirchen. Am 2. Oktober wird sich in Neukirchen alles rund um den Fußball drehen: Dann lädt die Spielgemeinschaft zum „Tag des Fußballs“ ein. „Die Idee ist uns gekommen, weil an dem Tag fast alle Mannschaften ein Heimspiel haben. Warum daraus nicht ein kleines Fest machen?“, verrät Matthias Pilger, Trainer der C-Jugend und Stellvertretender Jugendleiter. Neben den spannenden Fußballspielen, interessanten Gesprächen und leckerem Kuchen ist eine kleine Kleiderbörse rund um den Fußball geplant.

Für 13 Uhr planen die Organisatoren ein Mannschaftsfoto der besonderen Art: Alle Spieler – ob jung oder alt – kommen zusammen, um gemeinsam ein Bild zu machen, das Teamgeist und Zusammenhalt symbolisieren soll. „Genau das ist es auch, wofür unser Verein steht. Wir schaffen es vermutlich nicht mehr in die Landesliga. Aber hier gibt es elf Freunde fürs Leben. Die Spieler treffen sich, kennen sich teilweise schon seit Jahren, vertrauen einander. Das sehen wir zum Beispiel gerade bei unserer 1. Mannschaft. Es sind viele zurück gekommen, die aus Neukirchen stammen und die jetzt wieder mit den Freunden zusammen bei uns spielen“, führt Pilger aus. Über zu wenig Nachwuchsspieler kann sich die SG nicht beschweren: „Und wer weiß, wie viele Kinder noch vom Neubaugebiet dazu kommen.“ Es sei eher das Problem, ehrenamtliche Trainer zu finden, die Spaß daran haben, mit den Kindern zu arbeiten. Rund um den Sportplatz gibt es übrigens noch eine Neuheit: „Wir haben über die Stadt Bänke besorgt, damit auch ältere Menschen, die nicht mehr so lange stehen können, unsere Spiele verfolgen können. Es wäre toll, wenn wir noch Möglichkeiten finden, weitere Bänke aufzustellen.“ **Julia Schäfer**

Spielplatz gesperrt

Neukirchen. Da ist er: der schöne neue Spielplatz. Doch wo sind die lachenden, tobenden Kinder? Noch nicht da. Denn obwohl alles seit Monaten fertig aussieht und zum Spielen einlädt, dürfen die Mädchen und Jungen die neuen Spielgeräte im Neubaugebiet nicht benutzen. Das Gelände ist gesperrt.

Wie lange das noch sein wird, weiß auch Stadtsprecher Lukas Maaßen nicht: „Wir wissen nur, dass der TÜV die Spielgeräte noch nicht abgenommen hat.“ Warum das so ist und wie der Zeitplan aussieht, konnte die Stadt bis Redaktionsschluss leider nicht mitteilen.

Julia Schäfer

Der Spielplatz wartet auf Kinder... *Foto: Röttges*

AS Containerdienst
Alfred-Nobel-Straße 57
41515 Grevenbroich
Tel.: 0172 / 911 85 76
www.AS-Containerdienst.de
Öffnungszeiten:
Mo–Fr: 7:00–17:00 Uhr
Sa: 8:00–14:00 Uhr
„Kies, Sand, Schotter, Splitt, dat bringe mer glich met!“

Große Auswahl an Trauerfloristik. Zu den Gedenktagen fertigen wir für Sie individuellen Grabschmuck in verschiedenen Größen, der mit Liebe zum Detail erstellt wird.
So ein Traubogen kann das i-Tüpfelchen auf Ihrer Hochzeit sein. Ob als Fotowand, freie Trauungen oder als Dekoration kann man ihn vielseitig einsetzen. Wir dekorieren ihn nach Ihren Wünschen!
Floristin m/w/d mit Herz gesucht. Vollzeit / Teilzeit / 450-€-Basis ab sofort oder später.
Bewerbung unter kleeblatt-floristik@web.de oder unter 0176 / 61 18 27 59
Kleeblatt Floristik für jeden Anlass
Am Bahndamm 1 · 41516 Grevenbroich im Edeka · Tel. 0176 / 61182759

ERFT-KURIER.de
Ihr Ansprechpartner für Gruissem, Neubrück, Mühlrath, Hülchrath, Langwaden, Münchrath und Neukirchen
„Werbung im Anzeigenblatt, die clevere Alternative!
Haushaltsabdeckung, lokale Einheiten, hohe Akzeptanz und Nutzung, kaum Streuverlust und dabei ein sehr gutes Preisleistungsverhältnis. Total lokal oder in Millionen-Auflage für den gesamten Niederrhein. Ganz nach Ihren Wünschen und Zielen. Gerne besuche ich Sie vor Ort und informiere Sie ausführlich.“
Für den Erfolg Ihrer Werbung setze ich mich ein!
Ihr Mediaberater Franco Catania
Tel. 02131 404175 • franco.catania@erft-kurier.de

meine Praxis
Physiotherapie · Ergotherapie · Logopädie
Qualität vor Quantität
Ein Patient, ein Therapeut, ein Ziel
Rommerskirchen
Bahnstraße 51
41569 Rommerskirchen
Tel. 02183 - 44 186 18
Fax 02183 - 44 186 19
Neukirchen
Roseller Str. 31
41516 Grevenbroich
Tel. 02182 - 82 96 555
Fax 02182 - 82 96 556
Rosellerheide
Neukirchener Str. 26+32b
41470 Neuss
Tel. 02137 - 104 82 82
Fax 02137 - 104 82 83
Physiotherapie
Ergotherapie
Logopädie
medizinisches Gerätetraining
medizinisches Coaching
Gesundheitskurse
Machen Sie meine Praxis zu Ihrer Praxis.
Besuchen Sie uns im Internet
www.meinePraxis-neuss.de
Hier finden sie Zusatzinformationen, zu unserem Leistungsspektrum, unseren Serviceangeboten und aktuellen Angeboten.

F&G TILLMANN GBR
Gestüt Gut Neuhaus – 41516 Grevenbroich
Hochzeitskutsche – Verleih für Karneval & Schützenfeste
Kinder Schulbetrieb
Pferdezucht – Pension – Ausbildung für Anfänger & Fortgeschrittene
Ausritte – Planwagenfahrten
Tel.: 01 70/5 23 50 45

Happy MAXMO!
Am Donnerstag, den 30.September 2021 gibt´s was zu feiern!
Ihre MAXMO Apotheke feiert Geburtstag und Sie bekommen das Geschenk:
30 %
Geburtstagsrabatt
auf das gesamte Sortiment.*
www.maxmo.de
MAXMO Apotheke
3x Grevenbroich und 1x in Jüchen
Inhaberin: Monika Berg
MAXMO Apotheke im real,- Grevenbroich
Am Rittergut 1, 41515 Grevenbroich
Tel: 02181 757385-0
MAXMO Apotheke Grevenbroich-Kapellen
Am Rübenacker 14, 41516 Grevenbroich
Tel: 02182 / 88624 -0
MAXMO Apotheke Grevenbroich-Neukirchen
Am Bahndamm 2 , 41516 Grevenbroich
Tel: 02182 / 8808 -0
MAXMO Apotheke Jüchen-Gierath
Bedburdycker Straße 59, 41363 Jüchen
Tel: 02181 488 50

Neukirchen Ein starkes Stück Heimat!

Es wird matschig für die Florianer!

Neukirchen. Vor drei Jahren nahmen die Feuerwehrmänner aus Neukirchen zum ersten Mal am „Mud Masters"-Lauf in Weeze, einem Lauf durch Matsch und über verschiedene Hindernisse, teil. „Wir wollten etwas zusammen machen, was uns auch fit hält", so Löschzugführer Axel Höffges. Eins der spannendsten Hindernisse ist eine 2,5 Meter hohe Mauer, die mit Hilfe einer Räuberleiter überwunden werden muss. „Schwieriger wird es dann bei der 3,5 Meter hohen Mauer. Das klappt nur als Team und mit Kameradschaft – und dafür stehen wir auch generell in unserem Löschzug", so Höffges und lacht: „Es macht auch einfach Spaß, im Schlamm zu spielen, auch als Erwachsener!" **-jule.**

Sie kämpften sich gemeinsam durch alle Hindernisse: Mitglieder des Löschzugs Neukirchen. *Foto: privat*

Jubiläumsfeier nachholen

Neukirchen. Vor zwei Wochen war es endlich wieder soweit: Der Frauenchor „MissTöne" und der Quartettverein Rheingold haben ihre Proben wieder aufgenommen. „Aktuell sind wir einfach froh, dass es wieder los geht, aber momentan gibt es außer der geplanten Jahreshauptversammlung noch keine größeren Planungen für Konzerte. Wir freuen uns aber selbstverständlich jederzeit über neue Sängerinnen bei den ‚MissTönen' und Sänger beim Quartettverein „Rheingold' Neukirchen", so Franziska Meier von den „MissTönen". Die Probenzeiten sind unter www.rheingoldchor.de zu finden. Zudem geht der Blick in die Zukunft: „Wir hoffen, dass wir im nächsten Jahr die Feier zum 100-jährigen Jubiläum unseres Quartettvereins Rheingold Neukirchen, die 2020 leider abgesagt werden musste, nachholen können." *Foto: Quartettverein Rheingold / „MissTöne"*

- ANZEIGE - - ANZEIGE -

Kaffeegenuss & Gemütlichkeit in Neukirchen – Das Jakobus Cafe lädt zum Verweilen ein.

Auf der Jakobusstraße 8 in Grevenbroich-Neukirchen hat die erfahrene Gastronomenfamilie Simsek zum 1. Juli das Café Vicar übernommen. Familie Simseks hat das Café gemütlich und liebevoll eingerichtet und ein Ambiente geschaffen, das die Gäste sofort zum Wohlfühlen einlädt. Warme Sommertage kann man auf der kleinen Außenterrasse mit Blick in die idyllische Natur genießen. Aber auch an kalten Tagen können Sie sich von Familie Simsek im gemütlichen Wintergarten mit leckeren Speisen verwöhnen lassen. Eine reichhaltige Frühstückskarte, ausgewählte Kaffee- und Teespezialitäten sowie zum Teil selbstgemachte Backwaren tragen zum perfekten Start in den Tag bei. Neben den klassischen Frühstücksangeboten bietet Familie Simsek auf Vorbestellung auch ein traditionelles türkisches Frühstück an mit leckeren Speisen, wie z.B. Rührei mit Sucuk-Wurst und frisch gegrilltem Gemüse (Menemen). Selbstgebackene Kuchen und Torten sowie zum Teil Gebäck aus eigener Herstellung runden das vielfältige Angebot von Familie Simsek ab. Alle Speisen werden mit größter Sorgfalt und ausschließlich unter Verwendung allerfrischster Zutaten zubereitet. Ab Herbst wird die Speisekarte noch um Suppen und verschiedene türkische Spezialitäten erweitert. Das Jakobus Café kann natürlich auch angemietet werden, z. B. für Ihre Geburtstagsfeier oder Trauercafé.

Entspannen Sie im Jakobus Café und genießen Sie den Moment. Ihre Familie Simsek.

Jakobus Café
Inh. Ahmet Simsek
Jakobusplatz 8
41516 Grevenbroich-Neukirchen
Telefon 02182/5788877

Öffnungszeiten:
Mo.-Fr.: 06.00 – 17.00 Uhr
Sa.-So.: 07.00 – 17.00 Uhr

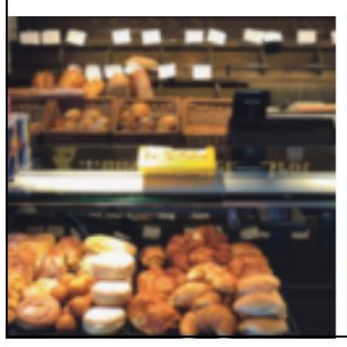
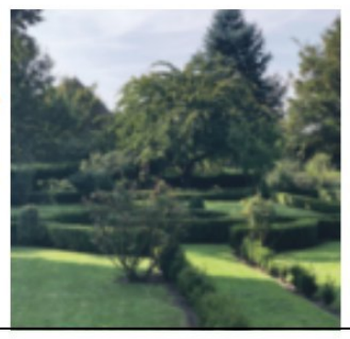

Diskutieren Sie mit auf Facebook!
Einfach nach „Erft-Kurier" suchen!

Tambourcorps blickt zum 100-Jährigen

Neukirchen. Auch dem Tambourcorps „Rheinklänge" machte die Pandemie einen Strich durch die Durchführung des 100-jährigen Jubiläums. Alle Feierlichkeiten wurden auf das nächste Jahr verschoben. Wie der Vorsitzende Thomas Wirtz erklärt, wurde diese Entscheidung einstimmig getroffen.
Das Tambourcorps ist aber seit Monaten wieder in Aufbruchsstimmung. Die wöchentlichen Proben finden bei Mitgliedern im Garten statt.
Der Zuspruch der Spielleute und der Nachbarn ist sehr gut. Auch die offene Probe Anfang September im Biergarten der Gaststätte Stenbrock war ein voller Erfolg. Über drei Stunden wurden die Gäste mit Marschmusik unterhalten und es wurde noch zusätzlich für die Flutopfer gesammelt.
Nun stehen die Vorbereitungen zum Jubiläumswochenende im Vordergrund. Der Vorsitzende Thomas Wirtz ist sich sehr sicher, dass vom 22. bis 24. April 2022 in Neukirchen gefeiert werden kann. Die Neukirchner Spielleute planen am Freitag einen Festkommers mit den passiven Mitgliedern und geladenen Gästen unter Mitwirkung der Jägerkapelle Straberg. Am Samstag stehen die Zeichen auf Stimmung und Party im Festzelt, dafür werden DJ Martin, Miljö und Kasalla schon sorgen. Der Sonntag beginnt mit einer Messe. Danach wird der „Große Zapfenstreich", zusammen mit dem großen Blasorchester des Musikvereins Holzheim, ausgeführt. Ein Umzug mit befreundeten Tambourcorps, Kapellen und Vereinen rundet den Sonntag ab.
Karten für die Jubiläumsparty sind bei allen Mitgliedern und bei den bekannten Vorverkaufsstellen erhältlich. Natürlich werden die Veranstaltungen unter Berücksichtigung der dann bestehenden Vorschriften durchgeführt, diese sind dann auf der Homepage des Vereins aufgelistet.
Übrigens geht das Tambourcorps mit gutem Beispiel voran: Alle Spielleute, auf die eine Corona-Impfempfehlung zutrifft, haben sich auch impfen lassen.

Die Musiker freuen sich, wenn sie bald wieder durch den Ort marschieren dürfen. *Foto: TC Rheinklänge*

Seit 60 Jahren im Verein

Neukirchen. Auf der Jahreshauptversammlung des Tischtennisclubs DJK, die leider wegen den Corona-Vorschriften nur von knapp 20 Mitgliedern besucht wurde, konnte der Vorsitzende des Vereins, Sebastian Erkelentz, eine äußerst seltene Ehrung vornehmen: Das Mitglied Fred Stechmann erhielt für seine 60-jährige Mitgliedschaft neben einer persönlichen Würdigung einen Blumenstrauß und ein Präsent. Fredy Stechmann ist nach vielen Erfolgen in den vergangenen 60 Jahren auch heute in einer Herrenmannschaft aktiv. *Foto: DJK*

Dorfverein startet wieder durch

Neukirchen. „Eineinhalb Jahre war es jetzt pandemiebedingt recht ruhig um unseren Verein, aber jetzt starten wir wieder", verrät Heinz-Jürgen Année, Vorsitzender des Vereins „Unser Neukirchen". Besonders mit Blick auf das Frühjahr möchte der Verein die ausgefallenen Ausflüge nachholen. Dann soll es unter anderem ins „Haus der Geschichte" nach Bonn gehen. Ansonsten plant der Verein schon mal das beliebte Adventsfest – aber immer mit Plan B in der Tasche. „Wir möchten uns sehr gerne endlich wieder am Tannenbaum treffen. Aber wir müssen natürlich schauen, was zu dem Zeitpunkt alles erlaubt ist. Deshalb arbeiten wir an einem Konzept", verrät der Vorsitzende. Ebenfalls in Planung ist eine Art Dorffest. „Wir stellen uns ein Gemeinschaftsfest vor, bei dem sich alle Vereine und Institutionen beteiligen. Dazu hat ‚Unser Neukirchen' jetzt die möglichen Teilnehmer eingeladen, um ins Gespräch zu kommen, was wir für die Bewohner umsetzen können", verrät der Neukirchener. Mit 170 Vereinsmitgliedern ist der Dorfverein „stabil". Das sei aber kein Grund zum Ausruhen: „Wir freuen uns über neue Mitglieder, gerade aus dem Neubaugebiet."
Denn neben den Plänen für Ausflüge und Veranstaltungen gibt es immer noch genügend andere Punkte, mit denen sich „Unser Neukirchen" beschäftigt. Aktuell ist es zum Beispiel die Diskussion um die Einrichtung einer Tempo 30-Zone auf der Hülchrather Straße in Höhe des Neubaugebietes. Nach einem schweren Unfall sei es notwendig, dass endlich etwas passiere. **-jule.**

- ANZEIGE - - ANZEIGE -

Neueröffnung in Neukirchen
Am Bahndamm 4 - meditrain-physio GmbH

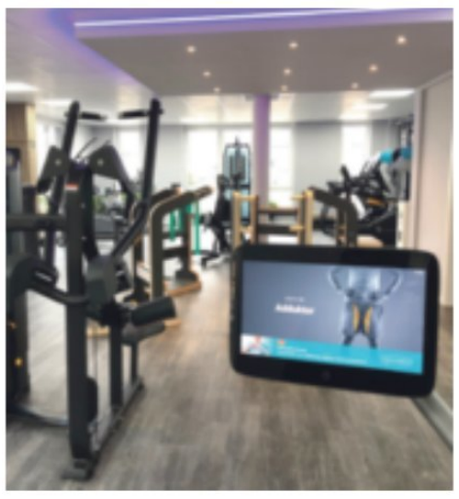

Seit dem 01. September 2021 haben Steffi und Eric Molkenboer die Pforten ihres neuen Gesundheitszentrums im Neubaugebiet von Grevenbroich-Neukirchen, Am Bahndamm 4, für Sie geöffnet. Auf einer Trainingsfläche von 250 m² können Sie ab sofort Ihre Gesundheit messbar machen.

Modernste, digitale Geräte, individuell auf Ihren Körper abgestimmte Trainingsmethoden und ein hoch motiviertes und kompetentes Team helfen Ihnen dabei, Ihre Gesundheit zu verbessern. „Unser Ansatz bei unseren Kunden ist ein Ganzheitlicher. Training alleine reicht nicht aus, es muss auch ein gutes Maß an Eigenmotivation vorhanden sein. Zur Verbesserung des allgemeinen Gesundheitszustandes spielen natürlich eine ausgewogene Ernährung und ein gesunder Lebensstil eine große Rolle. Wir helfen Ihnen dabei, die richtige Balance zu finden und beraten Sie ganzheitlich.", so Familie Molkenboer.
Nach einer ausführlichen Beratung werden die Geräte durch modernste Technik individuell auf Sie abgestimmt. Wir erstellen für Sie eine Ganzkörperanalyse und gemeinsam mit Ihnen einen individuellen Trainingsplan. Während der gesamten Trainingszeit werden Sie in einer familiären Atmosphäre von qualifizierten Trainern und Physiotherapeuten betreut. Zur Verbesserung des Raumklimas wurden Wände mit norwegischem Moos versehen. Das Angebotsspektrum reicht von Krankengymnastik und sektoraler Heilpraktik bis zur Behandlung von Lymph- und Gefäßproblemen. Es werden Patienten mit Überweisung sowie natürlich auch Mitglieder bei meditrain behandelt. Kommen Sie vorbei und überzeugen Sie sich selbst. „Wir freuen uns auf Ihren Besuch."

meditrain physio GmbH
meditrain-physio GmbH
Am Bahndamm 4 · 41516 Grevenbroich-Neukirchen
Telefon 02182/5784013 · info@meditrain-grevenbroich.de
www.meditrain-grevenbroich.de

Erfolgreiche Immobilienvermarktung ist kein Zufall.

Christiane Neukirchen
Immobilienmaklerin (SGD)

neukirchen IMMOBILIEN
Kompetenz. Qualität. Service.

Exzellent ★★★★★ Immo Scout24

Wir schenken Ihnen einen Energieausweis bei Erteilung eines Maklerallein-auftrages für Ihr Haus im Rhein-Kreis Neuss
gültig bis 31.10.2021
GUTSCHEIN

Neukirchen Immobilien GmbH
Ferdinandstr. 8 | 41516 Grevenbroich-Hülchrath | Tel.: 02182 - 578 55 00 | Fax: 02182 - 578 55 01
Email: info@neukirchen-immobilien.de | www.neukirchen-immobilien.de

Erste Hilfe, Blutspenden und eine Haussammlung

Wevelinghoven. Vorsitzende Margarete Kranz (Foto) begrüßte die Mitglieder des DRK-Ortsvereins Wevelinghoven. Aufgrund der Pandemie konnte die Jahreshauptversammlung nicht wie gewohnt im Januar stattfinden. Ebenso wurde pandemiebedingt auf die Einladung von externen Gästen in diesem Jahr verzichtet.

Bereitschaftsleiter Heinz Werres berichtete über die Aufgaben des vergangenen Jahres. Zur Bewältigung der Corona-Pandemie waren einige Helfer bei großen Testungen im Einsatz, wie bei den „Wabenhäusern", aber auch im entfernten Kreis Gütersloh.
Im Jahr 2020 haben die 48 weiblichen und männlichen Mitglieder des Ortsvereins 2.110 Einsatzstunden geleistet. Es wurden acht Erste-Hilfe Lehrgänge und ein Erste-Hilfe-am-Kind durchgeführt.
An den vier Blutspendeterminen haben insgesamt 637 Blutspender ihr kostbares Blut gespendet; dies ist ein leichter Rückgang von zwei Prozent im Vergleich zum Vorjahr. Die Entwicklung in 2021 ist gegenüber 2020 deutlich positiver. Heinz Werres hofft, bei positiver Entwicklung der Pandemie, im kommenden Jahr wieder den Imbiss nach der Blutspende in gewohnter Weise anbieten zu können. Die Kommunikation im Rahmen des Imbiss fehlt sowohl auf DRK, aber vor allem auch auf Seiten der Blutspender.
Die Haus- und Straßensammlung konnte in diesem Jahr nicht in gewohnter Weise durchgeführt werden. Bei der Sammlung handelt es sich um die wichtigste Einnahmequelle des Vereins, machte Schatzmeister Dirk Drees deutlich.
Wer Interesse an der Arbeit beim DRK Ortsverein Wevelinghoven hat, ist jederzeit herzlich willkommen. Infos und Kontaktmöglichkeiten unter *www.drk-wevelinghoven.de.*

Bahnübergang wird vollständig gesperrt

Grevenbroich. Ab dem 27. September beginnen am Bahnübergang Bergheimerstraße, Strecke Köln-Mönchengladbach, die Arbeiten zum Einbau neuer Schrankenanlagen mit modernisiertem Sicherungssystem. Zur Durchführung der Arbeiten wird es erforderlich sein, den Bahnübergang für den Straßenverkehr ab Sonntag, 26. September, 18 Uhr, bis voraussichtlich 3. November 2021 vollständig zu sperren. Für Fußgänger*innen und den Radverkehr wird eine Möglichkeit zum Überqueren des Bahnübergangs geschaffen. Umleitungen sind über den Elsbachtunnel sowie über die Straße „Am Hammerwerk" ausgeschildert.

Von der Rumba zum HipHop: Musikalische Begegnungen

Puerto Rico – das Land, seine Sprache, seine Vegetation und seine Musik standen im Mittelpunkt der beiden Workshops, die das „Niederrhein Musikfestival" in der Gebrüder-Grimm-Schule in Wevelinghoven gegeben hat. Die Musiker um Flötistin Anette Maiburg waren hier zum ersten Mal zu Gast und wurden begeistert begrüßt.

Die Musiker gefielen mit lateinamerikanischen Klängen, die Tänzerin Claudia Ortiz Arraiza stilvoll und charmant unterlegte. *Fotos: Klaus Stevens*

Wevelinghoven. Als die Musiker sich und ihre Instrumente vorstellten, gab es die ersten Lacher: Was aussah wie eine Mandoline, war in Wirklichkeit eine lateinamerikanische „Cuatro", eine Verwandte der spanischen Gitarre, und als Alexander Morsey die Möglichkeiten seines Kontrabasses erklärte, landete man schließlich bei dem „Miniaturbass" – der Geige.
Die Kinder kannten sich erstaunlich gut aus; viele erhalten im Rahmen das Landesprogramms „JeKits" selbst Unterricht auf der Gitarre, dem Cajon oder der Blockflöte.
Auf einem großen Monitor zeigte Gitarrist Arturo Castro Nogueras dann Bilder seiner Heimat Puerto Rico. Er erzählte von der Karibik und konnte versichern, dass es im Meer zwar Haie gäbe, die Strände aber doch sicher seien...
Mit Juniors César Sarracent, dem zweiten Gitarristen, stand ihm ein Nachbar aus Kuba zur Seite, der gleichfalls über Haie und andere Seeungeheuer Bescheid wusste.
Die Musiker dankten mit lateinamerikanischen Klängen, die Tänzerin Claudia Ortiz Arraiza stilvoll und charmant unterlegte. Prompt hieß es im jungen Auditorium: „Können wir jetzt tanzen?" Und Schlagzeuger Philipp Kukulies gab mit seiner Bodypercussion die Antwort: Stampfen, Klatschen, eins zwei drei – Bumm! Da brauchte man keine Bongos mehr.

Die Gartenstadt-Grundschüler schwangen recht bald selbst die Hüften.

Claudia Ortiz Arraiza machte dann alles klar: Zur Rumba Cachita zwei Schritte nach rechts, zwei Schritte nach links, Drehung, Klatschen, zwei Schritte nach vorn und zurück, Schultern rollen, Arme hoch und die nächste Drehung.
Die Musiker sorgten mit den puertoricanischen Titeln „Perdón", „Despacito" und „Preciosa" für den rechten Schwung – bis alle außer Atem und glücklich waren. Als dann spontan der Song „Capullito de Aleli" angestimmt wurde, lieferte ein Schüler schließlich mit seiner solistischen Hip Hop-Einlage ein letztes Highlight.
An den beiden von Musiklehrer Klaus Mader (Musikschule des Rhein-Kreises) betreuten Workshops beteiligten sich rund 50 rundum vergnügte Kinder aus den unterschiedlichen Klassen .

Positives Fazit zum „Impftaxi"

Rommerskirchen. Am 8. Februar 2021 sind die 53 Impfzentren in NRW in den Betrieb gegangen, darunter auch das am Neusser Hammfeld. Für ältere Bürger, die keine andere Möglichkeit hatten, nach Neuss zu gelangen, hatte die Ge-meinde seit dem Start des Impfzentrums einen Fahrservice angeboten.
Mit der Schließung der Impfzentren in Nordrhein-Westfalen zieht die Gemeinde Rommerskirchen nun ein positives Fazit zu den angebotenen Impffahrten.
Seit dem 8. Februar 2021 konnten 121 Impflinge sicher nach Neuss und wieder nach Hause gebracht werden. Die Fahrten übernahmen drei Taxibetriebe und ein Start-up-Unternehmen für den Schülertransport.
Der Eigenanteil der Impflinge betrug 10 Euro.
„Ich freue mich sehr, dass wir unseren älteren Bürgerinnen und Bürgern mit diesem Service helfen konnten. Denn nur eine hohe Impfquote lässt uns einigermaßen entspannt nach vorne gucken", sagt Bürgermeister Dr. Martin Mertens.

Symbolfoto: Pixabay

Cannabis Gel mit 600 mg CBD

Aus der Apotheke

Die Cannabispflanze rückt immer mehr in den Fokus der Öffentlichkeit. Besonders in dem nicht berauschenden Inhaltsstoff CBD (Cannabidiol) sehen Wissenschaftler großes Potenzial. Von der Apotheken-Qualitätsmarke Rubaxx gibt es ein Cannabis Gel mit ~ 600 mg CBD frei verkäuflich in der Apotheke (Rubaxx Cannabis CBD Gel).

Das CBD Gel enthält Menthol und Minzöl für beanspruchte Muskeln

Cannabis ist eine der ältesten traditionellen Pflanzen. Schon seit Tausenden von Jahren werden ihre Blüten vielseitig genutzt. Heute gilt Cannabis als zukunftsweisende Pflanze, die dank modernster Forschung in verschiedensten Bereichen zum Einsatz kommt. Insbesondere der nicht berauschende Inhaltsstoff CBD (Cannabidiol) begeistert Wissenschaftler und Verbraucher gleichermaßen.

Reines CBD, aufwendig isoliert

Auch Experten der Qualitätsmarke Rubaxx haben sich intensiv mit Cannabis beschäftigt. So ist es ihnen gelungen, eine spezielle Cannabispflanze der Sorte sativa L. mit hohem CBD-Gehalt zu finden. Aus ihr wird mittels eines komplexen CO_2-Verfahrens reines CBD isoliert und aufwendig in Rubaxx Cannabis CBD Gel aufbereitet. Neben ~ 600 mg CBD enthält das Gel zudem Menthol und Minzöl. Diese wirken nicht nur kühlend, sondern unterstützen auch beanspruchte Muskelpartien. Weiterer Pluspunkt: Die leichte Formel des Gels zieht schnell ein.

Geprüfte Qualität von der Pflanze bis zum Produkt

Die Herstellung des Gels findet unter höchsten deutschen Qualitäts- und Sicherheitsstandards statt. Das Gel wurde speziell für die tägliche Anwendung entwickelt und ist dermatologisch getestet. Verbraucher können das CBD Gel je nach Bedarf mehrmals täglich auf die Haut auftragen.

✓ Einzigartig – mit ~ 600 mg CBD
✓ Geprüfte Qualität aus Deutschland
✓ Frei verkäuflich in der Apotheke

Für Ihre Apotheke:
Rubaxx Cannabis CBD Gel
(PZN 16330053)

www.rubaxx-cannabis.de

Rubaxx Cannabis CBD Gel ist ein Kosmetikum und enthält ca. 600 mg CBD, kein THC. • Abbildung Betroffenen nachempfunden

Haarausfall?

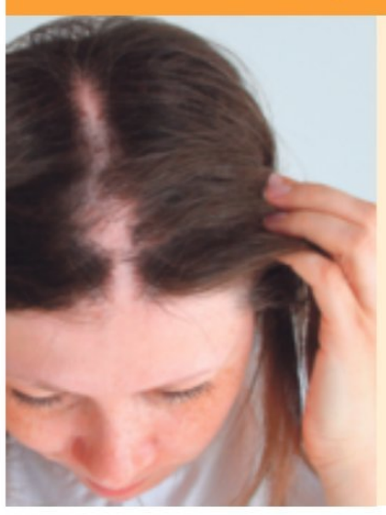

Neue Hoffnung für Millionen von Frauen und Männern

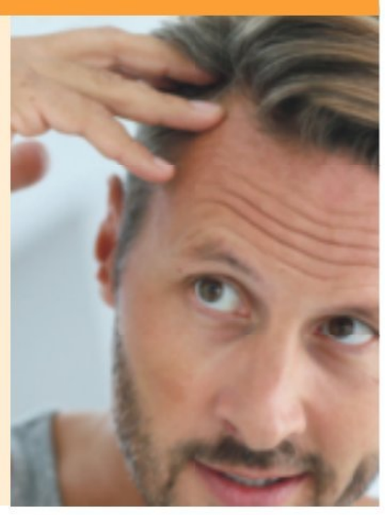

Sie haben schon vieles ausprobiert, um Ihren Haarausfall in den Griff zu bekommen? Das frustrierende Ergebnis: keine merkliche Verbesserung, dafür aber oft Juckreiz, eine gerötete Kopfhaut oder fettige Haare. Schluss damit! Das neue Arzneimittel Revitensin (rezeptfrei, Apotheke) bekämpft Haarausfall, indem es an der Androgenisierung ansetzt, eine der häufigsten Ursachen des Haarausfalls.

Das Problem an der Wurzel packen!

Schuld am vermehrten Haarverlust ist oftmals eine Überempfindlichkeit der Haarwurzeln gegenüber dem körpereigenen Botenstoff Dihydrotestosteron (DHT), ein zu den Androgenen gehörendes Hormon. Ist zu viel DHT im Körper, spricht man von Androgenisierung. Diese kann die Wachstumsphase der Haare stören, die Haarwurzel wird immer kleiner und fällt schließlich aus. Genau hier setzt das neue Revitensin an! Es bekämpft dank des speziellen Arzneistoffs **Selenium** die Androgenisierung und unterstützt so das Haarwachstum.

Volles Haar steigert das Selbstwertgefühl

Gelungene Wirkstoff-Kombination

Revitensin enthält außerdem den Wirkstoff **A. hydrofluoricum**, der diffusem Haarausfall und Haarspliss entgegenwirkt. Gerade Frauen mit dünnem Haar leiden insbesondere unter Haarspliss. Beim diffusen Haarausfall werden die Haare am gesamten Kopf lichter und die Kopfhaut schimmert durch. Dank der besonderen Arzneistoffkombination ist Revitensin daher eine wirksame, unterstützende Behandlung bei Haarausfall.

Wirkung von innen

Im Gegensatz zu vielen anderen Produkten leidet die Frisur bei Revitensin nicht. Die Arzneitropfen werden ganz einfach eingenommen und sind zudem individuell dosierbar. Aufgrund der Wachstumsphase der Haare empfehlen wir eine Einnahme von mindestens 12 Wochen. Neben- oder Wechselwirkungen sind nicht bekannt.

Abbildungen Betroffenen nachempfunden

REVITENSIN. Wirkstoffe: Acidum hydrofluoricum Dil. D12, Graphites Dil. D8, Pel talpae Dil. D8, Selenium Dil. D12, Thallium metallicum Dil. D12. Homöopathisches Arzneimittel zur unterstützenden Behandlung bei Haarausfall. www.revitensin.de • Zu Risiken und Nebenwirkungen lesen Sie die Packungsbeilage und fragen Sie Ihren Arzt oder Apotheker. • PharmaSGP GmbH, 82166 Gräfelfing

Für Ihre Apotheke:
Revitensin
(PZN 17386423)

NEU

www.revitensin.de

Das Original
Für Ihre Apotheke:
Spalt Schmerztabletten
(PZN 08689834)

www.spalt-online.de

Schmerzen?
Spalt *schaltet den Schmerz ab – schnell!*

✔ Einzigartig mit 300 mg ASS und 300 mg Paracetamol
✔ Duale Wirkung lokal an der Schmerzstelle und zentral im Gehirn
✔ Schmerzlindernd und entzündungshemmend

SPALT SCHMERZTABLETTEN. Für Erwachsene und Jugendliche ab 12 Jahren bei: akuten leichten bis mäßig starken Schmerzen. Schmerzmittel sollen längere Zeit oder in höheren Dosen nicht ohne Befragen des Arztes angewendet werden. Bei Schmerzen oder Fieber ohne ärztlichen Rat nicht länger anwenden als in der Packungsbeilage vorgegeben! www.spalt-online.de • Zu Risiken und Nebenwirkungen lesen Sie die Packungsbeilage und fragen Sie Ihren Arzt oder Apotheker. • PharmaSGP GmbH, 82166 Gräfelfing

Elektrisch unterwegs — Die Mobilität der Zukunft

Sauber in die Zukunft: Der Rhein-Kreis investiert in öffentliche E-Ladesäulen

Mit einem eigenen Programm möchte die Kreisverwaltung den Ausbau der Infrastruktur für E-Mobilität auf ihren Grundstücken fördern. Nun gehen am Kreishaus und am Berufsbildungszentrum des Kreises in Grevenbroich die ersten öffentlichen Ladesäulen in Betrieb. Auch in Neuss befinden sich E-Ladesäulen in Vorbereitung.

Neue E-Ladesäule im Blick (von links): Anna-Elisa Schönauer, Landrat Hans-Jürgen Petrauschke, Projektleiter der Stadtwerke Düsseldorf Klaus Teske und Baudezernent Harald Vieten.
Foto: Dieter Staniek/Rhein-Kreis Neuss

Rhein-Kreis. Landrat Hans-Jürgen Petrauschke, Baudezernent Harald Vieten, Architektin Anna-Elisa Schönauer vom Amt für Gebäudewirtschaft sowie Projektleiter Klaus Teske vom Kooperationspartner Stadtwerke Düsseldorf sahen sich die ersten Exemplare genauer an.
„In unserem Straßenverkehrsamt zeigt sich, dass immer mehr Elektroautos angemeldet werden. Diesen Trend wollen wir unterstützen, denn er stärkt Klimaschutz und Zukunftsfähigkeit in unserer Region“, so Petrauschke.
Bereits in Vorbereitung befänden sich weitere Standorte an den Neusser Berufsbildungszentren, die der Kreis an Weingartstraße und Hammfelddamm betreibt. „Wir freuen uns, dass der Rhein-Kreis Neuss sich für uns als Ladeinfrastrukturpartner mit unserer über zehnjährigen Erfahrung im Aufbau und Betrieb von Ladeinfrastruktur entschieden hat. Somit unterstützen wir die klimapolitischen Ziele des Kreises, denn Klimaschutz geht uns alle an“, betont Teske von den Stadtwerken Düsseldorf.
Die Kreisverwaltung plant und finanziert die Errichtung der E-Ladesäulen. Der Betrieb, die Wartung und die Einbindung in die Versorgung mit Ökostrom erfolgt durch die Stadtwerke Düsseldorf, die auch für die App-Anbindung und die Abrechnungsfunktionalitäten zuständig sind.
„Die E-Mobilität ist ein Baustein, um die Energiewende auch im Bereich Verkehr voranzubringen. Wir möchten mit dazu beitragen, dass dem gewachsenen Zuspruch an E-Fahrzeugen in der Bevölkerung auch eine zuverlässige Lade-Infrastruktur zur Verfügung steht. So wird es im Rhein-Kreis Neuss immer attraktiver, auch elektrisch unterwegs zu sein“, sagt Baudezernent Vieten.
„Insgesamt werden vier neue, öffentlich zugängliche Ladesäulen mit je zwei Ladepunkten geschaffen, an denen Elektrofahrzeuge zertifizierten Ökostrom tanken können“, erklärt Anna-Elisa Schönauer, die sich im Amt für Gebäudewirtschaft als Projektleiterin schwerpunktmäßig um Photovoltaikanlagen und E-Mobilität kümmert. Jede Ladesäule ist mit zwei Ladepunkten, die jeweils bis zu 22kW Leistung pro Ladepunkt abgeben können, ausgestattet und kann rund um die Uhr genutzt werden.

Hauptuntersuchung fällig?

Dann am besten gleich zu DEKRA – Ihrem zuverlässigen Partner für Sicherheit und Service. Ohne Voranmeldung.

DEKRA Automobil GmbH
Lindenstr. 68
41515 Grevenbroich
Telefon 02181.23090

Mo - Fr: 7.45 - 18.00 Uhr
Sa: 9.00 - 13.00 Uhr

Robert-Bosch-Str. 6
41363 Jüchen
Telefon 02165.8719806

Mo - Fr: 13.30 - 17.00 Uhr

www.dekra.de/grevenbroich

DEKRA

Fünf Tipps für den E-Scooter

Die Landesverkehrswacht NRW hat die wichtigsten Regeln und Tipps für den Umgang mit E-Scootern in einem Film zusammengefasst und diesen in fünf Sprachen übersetzen lassen.
Foto: Pixabay

Grevenbroich. Mit oder ohne Helm? Ab welchem Alter? Auf dem Radweg, Gehweg oder doch auf der Straße? Und was ist mit der Promillegrenze? Wer einen Städtetrip in ein anderes Land macht und dort einen E-Scooter nutzen möchte, dem ist sicherlich schon aufgefallen, dass in anderen Ländern teils andere Regeln gelten als bei uns in Deutschland. Und weil der Tourist, der hier Urlaub macht, auch meist die bei uns herrschenden Regeln nicht kennt, hat die Landesverkehrswacht NRW die wichtigsten Regeln und Tipps in einem Film zusammengefasst und diesen in fünf Sprachen übersetzen lassen. Basierend auf fünf Clips, die die Landesverkehrswacht dieses Jahr für ihre Social Media-Auftritte realisiert hat, gibt es nun eine zweieinhalbminütige Zusammenfassung auf Englisch, Hocharabisch, Russisch, Spanisch und Türkisch. Abgerufen werden können die Filme einfach auf der YouTube-Seite der Landesverkehrswacht Nordrhein-Westfalen. „Neben Touristen wollten wir damit auch Mitbürger erreichen, die hier leben und des Deutschen noch nicht so mächtig sind“, sagt Jörg Weinrich, Geschäftsführender Direktor der Landesverkehrswacht. Die Filme werden neben YouTube auch über den Facebook- und den Instagram-Kanal der Landesverkehrswacht NRW gestreut. Zudem werden den Großstadtverkehrswachten in NRW die Filme zur Verfügung gestellt. Sie sind zu finden unter www.youtube.com/user/Landesverkehrswacht (QR-Code).

NRW liebt Pedelecs

Grevenbroich. 1,2 Millionen Privathaushaushalte in NRW besitzen mindestens ein Pedelec. Der Anteil der Haushalte mit Pedelecs an allen 8,1 Millionen Haushalten ist im Jahr 2021 auf 15,3 Prozent gestiegen. Wie Information und Technik Nordrhein-Westfalen als Statistisches Landesamt mitteilt, hat sich dieser Anteil in den vergangenen sechs Jahren fast verdreifacht. Insbesondere bei den Haushalten von Rentnern sind Pedelecs beliebt. **(IT.NRW)**

- ANZEIGE - - ANZEIGE -

Starker Service für Alle!

Birkenstock der Radfachmarkt ist Ihr E-Bike-Spezialist

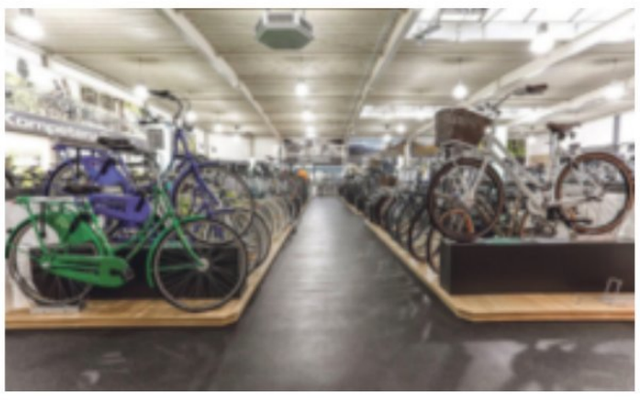

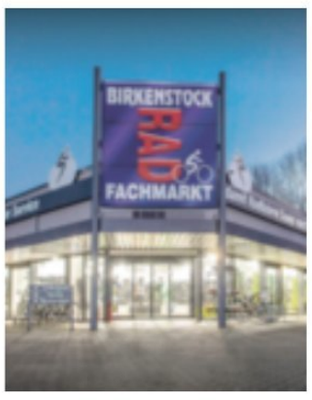

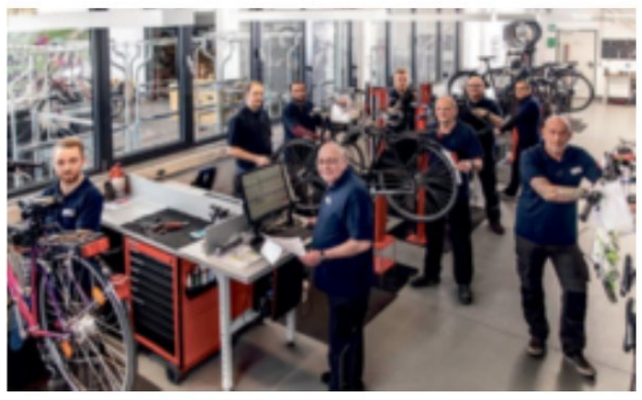

Der Radfachmarkt Birkenstock auf der Moselstraße 15 in Neuss bietet Ihnen alles, was das Zweirad-Herz begehrt. Auch in Sachen E-Mobility spielt der Radfachmarkt ganz vorne mit. Wenn es mal längere Strecken sein dürfen oder das Radfahren nicht mehr ganz so leicht fällt, ist das E-Bike eine super Lösung. Es bietet optimales Fahrvergnügen bei minimaler Anstrengung und maximaler Tretunterstützung. Doch auch wenn Sie nicht unbedingt eine Trethilfe brauchen, kann ein E-Bike die richtige Wahl sein. Wer mit E-Antrieb unterwegs ist, fährt lockerer und hat noch mehr Spaß am Fahren.

Auch ein E-Bike bedienen Sie ganz einfach am Lenker. Man kann zum Bespiel die Unterstützungsstufe einstellen und auf einem Display die Geschwindigkeit und die zurückgelegte Strecke ablesen. Damit Sie genau das richtige Rad für sich finden, bietet Birkenstock auch Probefahrten sowie auch eine erstklassige Beratung an. Das Traditionsunternehmen legt sehr viel Wert auf zufriedene Kunden. Von der Empfehlung des richtigen Radtyps, Einstellung der Sitzposition, abgestimmt auf die Rahmengeometrie, bis hin zur Wartung und Reparatur, auf Birkenstock ist Verlass!

„Natürlich werden Neuräder in der eigenen Werkstatt fachmännisch und sorgfältig montiert, ebenso werden Schaltungen und Bremsen genau justiert. Die Sicherheit steht für uns an erster Stelle.“, so Geschäftsführer Kai Birkenstock.

Um Ihr Fahrrad fit für die Saison zu machen, bietet Birkenstock Fahrradinspektionen zu attraktiven Konditionen an.

Hier erhalten Sie ein optimales Preis-Leistungsverhältnis und faire Preise bei Fahrrädern, E-Bikes, Inspektionen und Reparaturen.

Erst kürzlich wurde Birkenstock vom TÜV Nord ausgezeichnet und erhält das Prädikat „zertifizierte Qualitätswerkstatt“, hier können Sie also guten Gewissens ihr Fahrrad in kompetente Hände geben.

Vereine im Portrait Turnklub Grevenbroich 1885 e.V.

CHIROPRAKTIK · OSTEOPATHIE
Traumatherapie ADS/KISS • Psychosomatische Erkrankungen • Lehrer für asiatische Kampfkünste Vitalfeldtherapie
JENS FRICKE
Heilpraktiker: Rücken- und Schmerztherapie

Kranichstraße 6a · 41469 Neuss (Norf)
Tel. 02137/999588 · Fax 02137/999 587
www.heilpraxis-fricke.de

KFZ-SERVICE-CENTER-GROMNITZA
Meisterwerkstatt - Fahrzeughandel
• Reparaturen aller Art • KFZ An- und Verkauf • Motorräder / Roller • Nutzfahrzeuge • Neuteile / Gebrauchtteile • Unfallinstandsetzung • Windschutzscheibe / Glasschaden
• Fehlerdiagnosen • HU & AU • Batterie • Inspektion • Ölwechsel • Karosseriereparatur • Klimaservice
Inhaber: Frank Gromnitza (KFZ-Meister)
Anschrift: Jülicher Straße 21 41515 Grevenbroich
Telefon: 02181 / 2120592
Fax: 02181 / 2839235
E-Mail: frank.gromnitza@t-online.de
Website: www.kfz-service-center-gromnitza.de
Öffnungszeiten: Mo-Fr: 9.00–18.00 Uhr, Sa: Termine nur nach Vereinbarung

Landmetzgerei & Hofladen Terhardt
Oktoberfestwochen mit frischen bayrischen Spezialitäten!
Wissen, wo es herkommt!
Grevenbroich-Laach, Am Laacher Haus
Tel. 0 21 81/49 83 23
Öffnungszeiten: Di. - Do. 9.00 - 12.30 & 14.30 - 18.30 Uhr
Fr. 9.00 - 18.30 Uhr, Sa. 8.00 - 12.30 Uhr
Wir freuen uns auf Ihren Besuch bei uns in Laach und bei Facebook.
www.landmetzgerei-terhardt.de

Verglasungen aller Art, Duschkabinen, Spiegel, Küchenrückwände, Folienbeschichtung, Ganzglasanlagen, Sandstrahlarbeiten, Fenster
Schliessanlagen, Sicherheitsberatung, Schloss- und Beschlagteile, Türöffnungen, Schlüsselduplikate, Profilzylinder
City Glaserei Hauswald
Glasermeister Günter Hauswald
Steinweg 18 · 41515 Grevenbroich
Lager und Produktion: Robert - Bosch-Str.10 · 41363 Jüchen
24-STUNDEN-NOTDIENST • TEL 02181/68600

Raumausstattung Ingo Güsgen Meisterbetrieb
Neuss-Rosellerheide • Neukirchener Straße 27
Tel. 0 21 37 / 7 86 40 54 • Handy 0172 / 9 48 30 88
✧ Polsterarbeiten jeder Art
✧ Gardinen und Deko
✧ Lamellen • Plissee & Rollos
✧ Reinigung Polster u. Teppichböden
Wir machen den Raum schöner!

HEIZÖL
DIESEL · HOLZPELLETS
FEURIGE PREISE
0800 21 22 100
Die kostenlose Energie-Hotline.
Raiffeisen-Energie
Die Größe für Brennstoffe!

Dr. Leuffen Apotheken
Unser Team grüßt die Wushu-Kids und den gesamten Trainerstab des TK Grevenbroich. Ihr leistet eine tolle Arbeit. Macht weiter so!
Adler Apotheke
Marktplatz 16 · 41516 Grevenbroich
Telefon 0 2181 7 43 19
info@adler-apotheke-wevelinghoven.de
www.adler-apotheke-wevelinghoven.de
Adler Apotheke
Markt 27 · 41363 Jüchen
Telefon 0 21 65/ 12 08
info@adler-apotheke-juechen.de
www.adler-apotheke-juechen.de

Warten auf den Pfiff

Grevenbroich. Corona, man mag es kaum glauben, hat auch gute Sachen hervorgebracht. 2020 wurde im Zuge einer Neustrukturierung die Schwimmabteilung des TK Grevenbroich 1885 e.V. in eine Breitensport- und Leistungsschwimmabteilung aufgeteilt. In der neuen Leistungsschwimmabteilung sollen Kinder und Jugendliche ab einem Alter von mindestens acht Jahren, die bereits zwei Schwimmstile gut beherrschen und bereit sind ihre Leistungsstärke in regelmäßigen Wettkämpfen zu beweisen, eine zielorientierte Schwimmausbildung erhalten. Abteilungsleiter und Cheftrainer der Leistungsschwimmer Jürgen Helpenstein konnte in dieser kurzen Zeit Erstaunliches aufbauen durch ein Netzwerk von engagierten Eltern von Aktiven und so die Abteilung fit machen für den Moment auf den alle gespannt warten: den ersten Wettkampf. So stießen mit Wilfried Reimann, Martin Meyer und Martin Domgans zwei ehemalige Leistungsschwimmer und ein Ausdauerathlet hinzu, die selber bereits als Trainer gearbeitet haben. Ferner unterstützt Sven Rossa, ebenfalls Aktiven-Vater, die Abteilung im Bereich Sponsoring (sven@turnklub-schwimmer.de). Durch die enge und vertrauensvolle Zusammenarbeit ist mittlerweile ein fünfköpfiges Team zusammengewachsen, welches sich auch außerhalb des Schwimmbads bestens versteht. Ditmar Keusemann als ehemaliger Abteilungsleiter mit

Sie sind bereit für den Wettkampf. *Fotos: TK Grevenbroich*

ausgeprägtem Organisationssinn steht außerdem bei Rückfragen mit Rat und Tat zur Seite.
Entgegen widriger Bedingungen durch die Pandemie schaffte es das Team trotzdem, die Mitgliederzahl zu erweitern. Wesentlicher Grund dafür ist wohl die Tatsache, dass der enge Kontakt zu den Schwimmern weiterhin bestehen blieb und auch während der Lockdownphasen Außentraining angeboten wurde. Neben diesen Einheiten sorgten aber auch weitere Aktionen für Abwechslung. Durch eine großzügige Spende wurden so für alle Kinder Zugseile angeschafft für schwimmspezifische Workouts Zuhause und während einer Wanderung allen Mitgliedern persönlich vorbeigebracht. Ferner gab es täglich neue Workouts über den Gruppenchat. Damit aber nicht genug. Um die Neustrukturierung des Schwimmens im Verein auch langfristig auf solide Beine zu stellen, wurde eine Ausbildungsoffensive gestartet. Fünf weitere Leistungsschwimmer aus dem Nachwuchsbereich qualifizieren sich derzeit zum Übungsleiter und sammeln bereits Erfahrungen in den Schwimmkursen in Jüchen und Neukirchen und assistieren als Helfer am Beckenrand. Im nächsten Jahr werden weitere Leistungsschwimmer die Übungsleiterausbildung beginnen. In der neuen Leistungsschwimmabteilung haben sich nun mittlerweile fünf Trainingseinheiten etabliert, die den Schwimmern angeboten werden können. Neben drei Wasserzeiten (2x Grevenbroich dienstags und donnerstags, 1x Jüchen samstags) besteht die Möglichkeit, mittwochs an einer Landeinheit teilzunehmen sowie bei einer Laufeinheit freitags das Wochenende einzuleiten. Wer an einem Probetraining teilnehmen möchte, schreibt eine Mail an beasts@turnklub-grevenbroich.de mit dem Betreff „Probetraining“.

50 Jahre Schwimmer

Grevenbroich. Im Jahre 1947 wurde im Turnklub Grevenbroich eine Schwimmabteilung ins Leben gerufen, um den Kindern und Jugendlichen das Schwimmen beizubringen und sie für diese Sportart zu begeistern. Bald richtete der Turnklub im Freibad Grevenbroich die „Jugend-Prüfungswettkämpfe im Schwimmen“ mit guten Platzierungen seiner Schwimmer aus. Auch wenn die Turnklub-Schwimmer bei weiteren Wettkämpfen erfolgreich waren, musste die Schwimmtätigkeit Anfang der 1950er Jahre eingestellt werden. Ende der 1960er Jahre hatte die Stadt Grevenbroich den Bau eines Hallenbades direkt neben dem alten Schloß und dem bestehenden Freibad beschlossen. Im Oktober 1970 wendeten sich die schwimmsportbegeisterten Eheleute Freytag aus Grevenbroich-Orken und Voigt aus Jüchen an den Turnklub, um anlässlich des Baus eines Hallenbades die TK-Schwimmabteilung neu zu gründen. Die vom Vorstand beschlossene Neugründung einer Schwimmabteilung wurde mit der amtlichen Aufnahme in den WSV-Westdeutschen Schwimmverband am 3. Dezember 1971 besiegelt. Die Turnklub-Schwimmer haben von Anfang an Kinder und Jugendliche zum Schwimmen ausgebildet. Talentierte Schwimmer wurden und werden gefördert und behutsam an den Leistungssport herangeführt. Aus den eigenen Reihen werden Trainer, Übungsleiter und Helfer rekrutiert. Die Schwimmer und Helfer sollen Freude am Schwimmsport haben und diese auch weitergeben.
Außerhalb des Wassers hat die TK-Schwimmer-Familie aber auch das gemeinsame Miteinander gepflegt und zwar bei Familienfeiern mit Grillen, Tombola, Musik, Kostümfeste für Groß und Klein, wandern in Grevenbroich mit Stadtrallye, lange Wochenenden in Jugendherbergen mit Spiel-Sport-Spaß, eine Woche auf Burg Kerpen unvergesslich, ein Tag im Phantasialand und so weiter. Mit Blick auf die Eröffnung des neuen Schloßbades hatten die TK-Schwimmer auf ihrer Web-Seite von Anfang an die Bauentwicklung des neuen Hallenbades seinen Mitgliedern aber auch anderen Interessierten in Wort und Bild nahe gebracht und damit auch weitere Mitglieder geworben. Zum Zeitpunkt der Neueröffnung im Juli 2018 lag auch deswegen der Mitgliederbestand bei 260 Schwimmern. Die TK-Schwimmer stehen für eine qualitativ gute Schwimmausbildung, wie sie dies in den vergangenen 50 Jahren auch angeboten haben und wünschen sich zu ihrem runden Geburtstag für die Zukunft ausreichende Trainingsmöglichkeiten zu vertretbaren Konditionen!

Beim Zumba steht Spaß im Fokus

Grevenbroich. Beim Zumba handelt es sich um einen Tanz-Workout, bei dem tänzerische Elemente mit Aerobic-Bewegungen kombiniert werden. Im Fokus steht allerdings der Spaß, das Miteinander und die gute Stimmung, denn jeder Kurs fühlt sich wie eine Party an. Gemeinsam wird zu lateinamerikanische Rhythmen wie Salsa, Merenge, Samba, Flamenco, Tango oder Mambo getanzt. Ob jung oder alt. Ob männlich, weiblich oder divers – dieser Kurs im TK Grevenbroich ist für ALLE. Zumba Aktivitäten konnten zuletzt auch intensiv im „Sport im Park“ in Grevenbroich bewundert werden.
Detailinformationen gibt es über die Homepage des TK Grevenbroich oder ganz einfach per Telefon 02181/55 00 (Anrufbeantworter).

Jeder Kurs fühlt sich wie eine Party an. *Foto: TK Grevenbroich*

Für die Minis

Grevenbroich. Zusammen mit Mama oder Papa laufen, springen, die ersten Turnübungen lernen und vieles mehr untermalt von fröhlichen Kinderlieder. Dazu bietet das Kinderturnen unter der Leitung der qualifizierten Übungsleiterin Sylvia Praetzas viele Gelegenheiten. In verschiedenen Bewegungslandschaften können die Minis ihre eigenen Erfahrungen sammeln und ausleben. Alle Eltern und Kids sind herzlich willkommen zu einer kostenlosen Probestunde.

Bogenschießen

Grevenbroich. „Der Bogen liegt schwer in deiner Hand, Du konzentrierst Dich auf Stand und Atem, legst den Pfeil auf die Sehne, Anlegen, Konzentration auf das Ziel, die Sehne spannen und loslassen. Mit einem satten Geräusch schlägt der Pfeil in die Zielscheibe ein und ein Lächeln schleicht sich in Dein Gesicht.“ Gerade einmal ein Jahr ist die Sektion Bogenschießen des Turnklubs alt und hat mit Corona und diversen Lockdowns schon einige Hürden hinter sich gebracht. So kann man sagen, dass sie erst seit März 2021 wirklich aktiv tätig sein konnte. Vor diesem Hintergrund ist es erfreulich, dass sich schon so viele Interessenten zusammengefunden haben, die sonntags von 12 bis 14 Uhr am Turnklub Klubhaus den Spaß am Bogenschießen genießen. Zwischen den Durchgängen ist Raum für Gespräche und Austausch. Neulingen und Interessenten bietet sich die Gelegenheit, mit klubeigenen Bögen das intuitive Schießen auszuprobieren. Bis zum 10. Oktober findet das Schießen unter freiem Himmel statt. Jeder ist herzlich willkommen und kann sich bei Leo Catania unter 0152/36 12 04 36 oder per Mail unter bogensport@turnklub.grevenbroich.de zum Probeschießen anmelden.

Anzeige
Aufgrund der guten Einführung des Geräts:
STAMM AKUSTIK sucht weitere 20 Teilnehmer für Teststudie.
Sie sind der Trend beim besseren Hören: Hörgeräte mit zuverlässigen Akkus. Welche Vorteile diese bieten, soll jetzt eine große Test-Studie in Kooperation mit forsa zeigen. Interessenten können sich zur Teilnahme anmelden.
Hörgeräte mit Akku? Lange war es gar nicht möglich, bei Hörgeräten auf Einweg-Batterien zu verzichten. Die kleinen Knopfzellen mussten gekauft und alle Tage gewechselt werden. – „Doch seit einigen Jahren hat sich das grundlegend geändert“, so Hörgeräte-Akustik-Meister Christoph Stamm. „Die neuen Akku-Hörgeräte bieten nicht nur bestes Hören. Sie sind sehr zuverlässig und deutlich komfortabler.“
Experten vermuten sogar, dass es in wenigen Jahren nur noch Hörgeräte mit Akku geben könnte. Ist das berechtigt? Welche Vorzüge bieten Akku-Hörgeräte den Verbraucherinnen und Verbrauchern?
Antwort soll eine Test-Studie geben, die Hersteller GN Hearing für seine ReSound Akku-Hörgeräte in Kooperation mit forsa durchführt. – „Technologisch setzen diese Geräte Maßstäbe“, so Christoph Stamm.
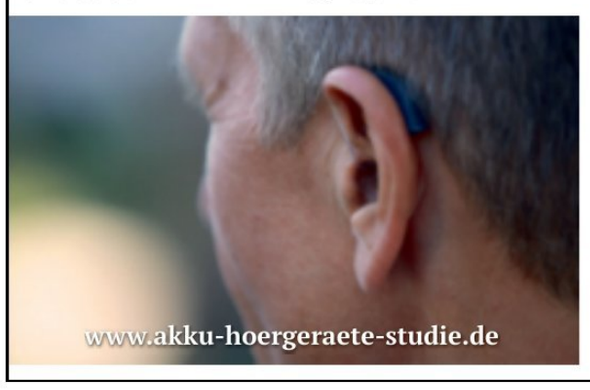

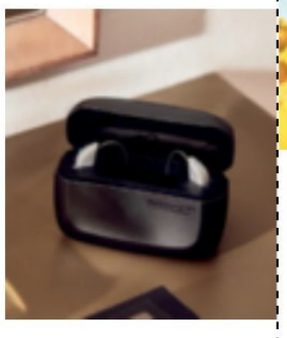
„Man hat besten Klang und muss keine Batterien wechseln. Es gibt sie sogar schon für sehr moderate Zuzahlung.“
Interessenten können sich jetzt bei STAMM AKUSTIK anmelden. Gesucht werden weitere 20 Testpersonen, die Re-Sound Akku-Hörgeräte zwei Wochen testen und bewerten (Online-Fragebogen für ca. 10 min.). Die Ergebnisse werden von dem unabhängigen Meinungsforschungsinstitut aufbereitet und dann veröffentlicht. Gesucht werden sowohl erfahrene Hörgeräte-Nutzer als auch Menschen, die bislang noch keine Hörgeräte tragen.

Teilnahme-Gutschein
Testen und Profitieren: Mit diesem Gutschein nehmen **Sie kostenlos an der Studie teil.** Wer sich nach dem Probetragen für den Kauf von ReSound Akku-Hörgeräten entscheidet, **erhält als Dankeschön die Premium-Ladeschale gleich mit dazu.**
Die Vorteile von ReSound Akku-Hörgeräten
• maßgeschneiderte Klangerlebnisse
• nie mehr Batterien wechseln
• mit einer Akkuladung bis zu 30 Stunden hören
• mit mobiler Ladeschale oder kabelgebundener Ladestation

Jetzt kostenlos anmelden bei
STAMM AKUSTIK
Ihre Hörgeräte-Spezialisten in Grevenbroich und Jüchen
Kölner Str. 3 · 41515 Grevenbroich · Telefon 02181/659597
Markt 32 · 41363 Jüchen · Telefon 02165/871303

Vereine im Portrait Turnklub Grevenbroich 1885 e.V.

Gymnastik für Frauen 50+

Grevenbroich. Die Schwerpunkte der Übungsstunden sind unter anderem leichtes Ausdauertraining, Verbesserung der Koordination, Stabilisierung und Beweglichkeit von Schultergürtel, Wirbelsäule und Hüfte sowie Gleichgewichtsübungen und Sturzprophylaxe sowie Strecken und Dehnen. Außerdem kommt auch die Kommunikation nicht zu kurz. Die Teilnehmer nehmen sich Zeit, sich auszutauschen. In den trainingsfreien Wochen der Schulferien verabreden sich die Mitglieder zum gemeinsamen Spazierengehen oder Wandern. In der Gruppe gibt es keinen Leistungsdruck. Jede macht so mit, wie sie kann und auch schon mal eine Pause. Wer sich angesprochen fühlt, ist zum Probetraining willkommen. Das Training findet statt montags, 19.30 bis 21 Uhr, in der Halle der Erich Kästner Schule, Rheydter Straße, und mittwochs, 20 bis 21.30 Uhr, in der Halle der Käthe Kollwitz Gesamtschule, Hans Böckler Straße.

Turnen für Kids

Grevenbroich. Singen, Turnen, Quatschen, Lachen und noch viel mehr tolle Sachen machen. Das ist der Kern der Eltern Kind Bewegungszeit beim TK Grevenbroich 1885. Unter kindlichen Gesichtspunkten wird gemeinsam geturnt, die motorischen Fähigkeiten der Kinder werden ausgebaut. Die Zielgruppe sind Eltern mit Kindern zwischen drei und sieben Jahren. Die Kinder sind in zwei Gruppen unterteilt, um ein effektives Training zu gewährleisten. Jeweils montags von 16.30 Uhr bis 18.30 Uhr wird in der Turnhalle der Erich Kästner Schule in Grevenbroich geturnt. Weitere Details auf der Homepage des TK Grevenbroich.

Kampfsport im Drachenstil

Grevenbroich. Die Wushu/Kung Fu Abteilung des TK Grevenbroich wurde im Jahr 2003 mit vier interessierten Kampfsportlern gegründet. Heute umfasst die Abteilung einen Kinder- und einen Erwachsenenbereich mit circa 80 Mitgliedern. An drei Tagen pro Wochen bieten qualifizierte Trainer ein variantenreiches Trainingsprogramm für Anfänger und fortgeschrittene Sportler an. Hierbei geht es beim Training zu einem großen Teil um den Ausbau der motorischen Fähigkeiten, mentale Stärke, Atmung, Körpergefühl und die Optimierung von Kraft und Ausdauer.

Im Kern werden verschiedene Aspekte der Kampfkunst gelehrt: Die waffenlose Selbstverteidigung steht ebenso auf dem Trainingsplan wie die traditionellen chinesischen Grundtechniken für den Kampf beziehungsweise für das Formenlaufen, die sogenannten Kuen. Im Selbstverteidigungsumfeld lernen die Sportler die Fallschule, Würfe und Hebel ähnlich wie im Judo. Ferner werden diese Techniken zu Verteidigungstechniken kombiniert, um beispielsweise Abwehren gegen Würgen. Umklammern, Schwitzkasten, Nelson, Haare ziehen und so weiter zu erlernen. Auch Abwehren gegen Stock, Messer oder Pistole werden mit dem nötigen Respekt gegenüber diesen Instrumenten vermittelt.

Wushu/Kung Fu ist ein Sport für jedes Alter von sechs bis 99. *Foto: TK Grevenbroich*

Im klassischen Wushu/Kung Fu Umfeld trainieren die Trainer mit den Sportlern verschiedene Grundtechniken wie Schläge, Tritte und Stellungen. Zusätzlich werden festgelegte Bewegungsabläufe ähnlich einer Choreographie einstudiert, um seinen eigenen Körper und seine eigene Motorik zu optimieren. Ebenfalls üben die Sportler den Boxkampf, den sogenannten Leichtkontakt, um die Ausdauer zu verbessern und die erlernten Techniken mit dem Trainingspartner in Anwendung zu bringen. Der Wushu/Kung Fu Art ist der Drachenstil.

Bei Interesse an diesem Sportangebot bitte eine Email an kampfkunst@turnklub-grevenbroich.de oder einen Anruf an 02181/5500 (Anrufbeantworter). Der TK freut sich auf neue Interessenten zwischen sechs und 99 Jahren.

Die noch recht junge Gruppe freut sich auf viele neue Mitglieder. *Foto: TK Grevenbroich*

Nordic Walking in der Schlossstadt

Grevenbroich. Die Nordic Walking Gruppe im TK Grevenbroich 1885 existiert seit Mai 2021.

„Wir treffen uns jeweils montags und donnerstags, 17 bis 19 Uhr, zum Training am TK-Klubhaus an der Schloßstraße, wo die richtige Nordic-Walking-Technik vermittelt und an der notwendigen Kondition gearbeitet wird", erklärt Ralf Esser, Trainer der Nordic-Walking-Gruppe.

Bis jetzt ist die Gruppe noch recht klein, daher freuen sich die Beteiligten über neue Mitglieder. „Während des Trainings haben wir auch eine Menge Spaß und unser Motto lautet: Wie schwer es auch fällt – immer lächeln."

Der Weg zur Gruppe: Einfach im TK Grevenbroich anmelden und Spaß haben. „Wir freuen uns auf euch!", schließt Esser.

Leichtathletik im TK Grevenbroich

Grevenbroich. Leichtathletik im TK Grevenbroich auf einen Blick:

- leistungssportorientiert
- wettkampforientiert
- hochqualifizierte Ausbildung in allen leichtathletischen Disziplinen
- altersgerechte Schulung und Betreuung im Training und Wettkampf.

Die Leichtathletikabteilung ist die älteste und erfolgreichste Abteilung im Mehrspartenverein Turnklub Grevenbroich. Seit über einem halben Jahrhundert findet man immer wieder Grevenbroicher Leichtathleten in der nationalen Spitzenklasse. Über Stadtmeisterschaften, Kreis- und Regionalmeisterschaften, Landesmeisterschaften, Deutschen Meisterschaften qualifizierten sich TK-Leichtathleten auch für Europa- und Weltmeisterschaften. Aktuell verfügt der Verein (endlich) wieder über eine Vielzahl von hochtalentierten jungen Leichtathleten, die mit Sicherheit in naher Zukunft den Namen „TK Grevenbroich" erfolgreich auf Bundesebene vertreten werden. Aber auch die Jüngsten trainieren mit großem Eifer auf den leider immer schlechteren Anlagen des Schlossstadions. Kooperationen mit Kindergärten und Grundschulen helfen hier, auch bei den Kleinsten schon die „Meister von Morgen" zu finden.

Egal, ob Anfänger, ob Fortgeschrittener, ob „Fast-Profi", jeder wird entsprechend seines Alters, seiner Fähigkeiten, seinen Wünschen von hochqualifizierten Trainern herangeführt, geschult, gefordert, bei Wettkämpfen begleitet und betreut.

Es fehlt nur noch eins: Eine leistungsfördernde Kunststoffanlage im Schlossstadion, denn Grevenbroich ist immer noch eine der ganz wenigen Standorte in Deutschland, die nur über eine Aschenbahn verfügen.

Die Leichtathleten sind immer wieder in der nationalen Spitzenklasse zu finden. *Foto: TK Grevenbroich*

seit über 30 Jahren
ERGO
Dipl. Ing. Joachim Wegener
Generalagentur
Wir helfen Ihnen... mit Sicherheit!
Hauptstraße 116 - 41517 Grevenbroich
Joachim.Wegener@ergo.de - Tel. 02181 - 64626

e-masters
Elektro Tümmers
Elektroinstallationen aller Art
Kundendienst
UNSERE LEISTUNGEN
✓ Intelligent Modernisieren
✓ E-CHECK
✓ Service & Reparaturen
BERATUNG
✓ Elektroinstallation
✓ Rauchmelder
✓ Wallboxen-Elektromobilität
Heinrich-Goebel-Str. 22 a · 41515 Grevenbroich
02181-704580 · info@elektro-tuemmers.de

Lotto · Tabak
Presse · Post
Geschenkartikel
Jennifer Tuglu
Am Hammerwerk 24
41515 Grevenbroich
Telefon und Fax:
02181 - 498398

GEBÄUDETECHNIK
TIM KRIEGER
St.-Antonius-Str. 47 • 41470 Neuss
Mobil: 0178 - 23 73 229
timkrieger@g-t-k.de
www.g-t-k.de
Sanitär & Heizung • erneuerbare Energien
Solaranlagen • moderne Badgestaltung
Kundendienst / Wartung • Rohrreinigung

Steuerkanzlei
Steuerberatung Reimann
Jüchen-Gierath 02181 / 2156680
Geilenkirchen 02451 / 46357
www.reimann-stb.de

HALLMANN
Glasbonus bis zu € 339,–* sparen
Alle Brillengläser zum Sparpreis!
MeisterGlas MADE IN GERMANY
* Bei Kauf v. Brillengläsern sparen Sie bis zu 339,–. Preisbeispiel Living Sup.: Die Diff. von 339,– ergibt sich aus Hersteller UVP 1278,– zum Verkaufspreis 939,–. Optik Hallmann GmbH, Große Str. 27, 24937 Flensburg
NEU 4x in Ihrer Region
Grevenbroich, Breite Straße 22–24 • Krefeld, Oberstraße 14 • Kempen, Engerstraße 22 (alle ehemals K+ Optik)
Krefeld, Uerdinger Straße 95 (ehemals Glashaus Augenoptik)
0800/412 6000 • optik-hallmann.de

elektroleufgen GmbH
Zukunft hat bei uns Tradition seit 60 JAHRE
TV · Satellitenanlagen
Hausgeräteservice für sämtliche Gerätehersteller
1a Fachwerkstatt
1a Fachgeschäft
Der einzige Miele-Premium-Händler mit autorisiertem Kundendienst im Rhein-Kreis Neuss
Kirchstraße 18 · 41569 Rommerskirchen
Tel.: 02183/375 · www.leufgengmbh.de

6x BESSER HÖREN
Grevenbroich · Wevelinghoven
Pulheim · Rommerskirchen
Bedburg · Dormagen
HÖRCENTRUM LOHMANN
Rommerskirchen 02183 - 42 19 620
Kostenlose Hotline 0800 - 50 51 500
www.hoercentrum-lohmann.de

siegert. spielwaren · sport · outdoor
Mariannenpark 2 (neben Lidl)
41569 Rommerskirchen
Tel. 02183 . 417550
www.siegert-onlineshop.de
Mo - Fr 10.00 - 19.00 Uhr
Sa. 10.00 - 16.00 Uhr
Parkplätze direkt vor dem Haus

DEVK VERSICHERUNGEN
Dirk Borgstedt
DEVK-Geschäftsstelle
Venloer Str. 7
41569 Rommerskirchen
Telefon: 0 21 83 / 45 02 62
dirk.borgstedt@vtp.devk.de

MÖBEL FISCHER
EINRICHTEN ist unser Handwerk
TISCHLEREI · INNENAUSBAU
MÖBEL · KÜCHEN · PARKETT
BESTATTUNGEN
Bahnstraße 20
41569 Rommerskirchen
Tel. 0 21 83 / 317
www.tischlermeister-fischer.de

PROVINZIAL
Geschäftsstelle
Helmut Kolpin
Bahnstraße 25
41569 Rommerskirchen
Telefon 02183 7945
helmut.kolpin@gs.provinzial.com

SEAT
Autohaus B. Beivers
Bahnstraße 106
41569 Rommerskirchen
Tel.: 0 21 83/8 21 20
www.seat-beivers.de
- Verkauf von Neu- und Gebrauchtwagen
- Finanzierung, Leasing uvm.
- Reparaturen aller Art und aller Fahrzeuge

Entspannt leben – erfolgreich arbeiten
Gemeinde Rommerskirchen
Bahnstr. 51
41569 Rommerskirchen
Infos unter:
02183/80056
info@rommerskirchen.de
www.rommerskirchen.de

Marien-Apotheke
Monika Bulich · Bahnstraße 70
41569 Rommerskirchen
Tel: 02183-6097

SAH-SENIORENALLTAGSHILFE
ENTLASTUNGSBETRAG
(Abrechnung über die Krankenkasse möglich)
· BETREUUNG & BEGLEITUNG
· HAUSWIRTSCHAFT & HAUSHALTSHILFE
· PERSONENBEFÖRDERUNG
SAH-Seniorenalltagshilfe GbR
Otto-Lilienthal-Str. 4, 41569 Rommerskirchen
Telefon: 0 21 83 - 4 14 84 02
E-Mail: sah-seniorenalltagshilfe@web.de
www.sah-seniorenalltagshilfe.de

Rommerskirchen

Ihre Unternehmen in Rommerskirchen freuen sich auf Sie!
Mit freundlicher Unterstützung der Gemeinde Rommerskirchen.
Heimat shoppen

Ihre Händler in Rommerskirchen

KAPLAN DACHTECHNIK
RotoProfipartner
VELUX Experte
Rommerskirchen
Telefon: 0 21 83 - 8 14 07
www.Kaplan.de

KAPLAN MASCHINENVERLEIH
Alfred-Nobel-Allee 10
41569 Rommerskirchen
Telefon: 0 21 83 - 8 24 51

Schülerhilfe!
In Zukunft bessere Noten
mit Ihrer Schülerhilfe Rommerskirchen!
✓ Qualifizierte Nachhilfelehrer/innen
✓ Individuelle Förderung
✓ Regelmäßige Elterngespräche
Schülerhilfe Rommerskirchen
Bahnstr. 24 • Tel. 02183-4171590
www.schuelerhilfe.de/rommerskirchen

VINHOTECA CENTRO
Einkaufen in Portugal.
DER PORTUGIESISCHE MERCADO MIT CAFÉ -
Ein Treffpunkt zum Einkaufen, Entspannen und Genießen.
www.vinhotecacentro.de

Workcars Umzüge
DER UMZUGSPROFI
Ein Umzug oder eine Entrümpelung steht an?
www.workcars.de
Otto-Lilienthal-Straße 4
41569 Rommerskirchen
Bahnstraße 46
41515 Grevenbroich
Tel.: 02183-3474401 Mobil: 0171-7530570

Konradius Krankenfahrdienst
Ihr Behinderten und Krankenfahrdienst für den Rhein-Kreis Neuss
• Allgemeine Arzt- und Behandlungsfahrten
• Fahrten zur Chemo und Bestrahlung
• Behindertenfahrten • Dialysefahrten
• Fahrten zum Impfzentrum
Mobil fahren
02181- 75 75 775

Dicola Bau GmbH
Bauunternehmung
Kompetent durch Flexibilität und Leistung
Ob Neubau- oder Altbausanierung
Wir bauen Ihr Traumhaus!
Hauptstraße 112,
41569 Rommerskirchen,
Telefon: 02183-82274

CREATIVO WORKS
by Markus Wierich
Gebäudetechnik
Sanitär- Heizung- Klima
Elektro- Fliesen- Maler
Nettesheimer Weg 20, 41569 Rommerskirchen
Tel.: 02183/4188774, www.creativo-works.de

Roki Drive
Fahrschule Roki Drive
Bahnstr. 36 - Tel. 02183 - 2339 350
41569 Rommerskirchen
www.rokidrive.de

• Baumfällung – Heckenrückschnitte
• Naturstein-, Pflaster- und Plattenarbeiten
• Kaminholzverkauf u.v.m
Durst Gartenservice
Tel.: 01 79-1 54 33 33

Krankenhaus-Glocke hat Platz gefunden

Das Interesse an der Lokalhistorie ist vielerorts ungebrochen. Seit der Jahrtausendwende sor-gen entsprechende Veranstaltungen nicht nur für volle Säle – auch „Outdoor"-Termine erfreuen sich großer Resonanz.

Nettesheim/Butzheim. Dies zeigte jetzt die Segnung der Glocke aus der Kapelle des einstigen Krankenhauses Maria-Hilf. Etwa 150 Men-schen lockte die kurze Zeremonie an, bei der Pfarrer Dr. Maik Schirpenbach die Segnung vornahm. Bürgermeister Dr. Martin Mertens begrüßte neben Kathi Schmitz und Walter Giesen von der Interessengemeinschaft „Heimat+Historie NE-BU 962" auch die beiden früheren Bürgermeister Peter Emunds und Albert Glöckner. Wie es der Kalender wollte, hatte Mertens zuvor schon bei der Demonstration gegen die Schließung des St.-Elisabeth-Krankenhauses in Grevenbroich gesprochen, für die ebenso finanzielle Gründe geltend gemacht würden wie für die des einstigen Nettesheimer Krankenhauses, das von 1889 bis 1968 auf dem Areal von Johann-Päffgen-, Marien- und Klosterstraße in Betrieb war und 1972/1973 abgerissen wurde.
Die jahrzehntelang verschollene Glocke befindet sich jetzt auf dem Maria-Hilf-Platz unweit des einstigen Krankenhaus-Standorts. Vor gut einem Jahr wurde sie nach intensiven Recherchen von „Heimat + Historie" wieder aufgefunden. Unter fachkundiger Anleitung von Pfarrer Schirpenbach wurde die neu installierte Glocke angeschlagen, worauf dann die Nettesheimer Blechbläser und das Bundestambourcorps Amicitia den musikalischen Part übernahmen.
Unter deren Führung ging es dann zurück zum Vereinslokal „Gillbach-Schänke" von Kadir Göktas, wo die Teilnehmer der Glockensegnung gut eine Stunde zuvor auch gestartet waren.

Von links: Pfarrer Meik-Peter Schirpenbach, Kathi Schmitz, Vorsitzende Interessengemeinschaft Heimat und Historie NE-BU 962, und Bürgermeister Dr. Mertens bei der Segnung der Glocke.
Foto: Gemeinde Rommerskirchen

Foto „Bienenglück" belegt ersten Platz

Rommerskirchen. In diesem Sommer ließ sich die Rommerskirchener SPD eine besondere Aktion einfallen. Rote Sonnenblumen sollten in der Gemeinde zahlreich wachsen und die Bürger erfreuen. „Die Aktion hat riesigen Spaß gemacht und in der Facebook-Gruppe ‚Rote Sonnenblumen in Roki' gab es viele tolle Fotos zu bestaunen und Freude zu teilen", berichtet Annette Greiner, die Ideengeberin aus dem Vorstand des Ortsvereins und stellvertretende Fraktionsvorsitzende für die SPD Rommerskirchen.
„Als Jury-Mitglied fiel die Entscheidung wirklich schwer, alle Fotos waren auf ihre Weise einmalig und wunderschön", so Ellen Klingbeil, Kassiererin im Ortsverein und stellvertretende Bürgermeisterin. Benjamin Pasternak, Sackundiger Bürger im Umweltausschuss und Mitglied im Ortsvereinsvorstands, komplettierte die Jury und legte vor allem sein Augenmerk auf die natürliche Schönheit der Blumen, die auf den Fotos sichtbar wurde. So wurden die Gewinner des Fotowettbewerbs ausgemacht: Kerstin Willkomm gewann mit „Bienenglück" (siehe Foto), den zweiten Platz machte Ralph Tyborski mit „Biene im Anflug" und die Fotos von Julia Hinkelmanns und Anne Schwenke teilten sich den dritten Platz.
Zu gewinnen gab es Gutscheine für die örtliche Gastronomie. Auch Carsten Vierling-Lohöfer gratuliert als Ortsvereinsvorsitzender der SPD Rommerskirchen allen Gewinnern.

Generationenwechsel in der Gemeindeverwaltung

Nachdem im Frühjahr der langjährige Allgemeine Vertreter des Bürgermeisters, Hermann Schnitzler, mit 66 Jahren die Gemeindeverwaltung verlassen hatte, stehen nun auch in anderen Ämtern Generationenwechsel an.

Rommerskirchen. Kämmerer und Sozialdezernent Bernd Sauer (63) wird zum 1. Oktober in den wohlverdienten Ruhestand gehen. Sauer war seit 2005 profilierte Führungskraft in der Gemeindeverwaltung und unter anderem für das Haupt- und Personalamt, die Wirtschaftsförderung und das Sozialamt verantwortlich. Neue Kämmerin ist bereits seit April die Allgemeine Vertreterin Susanne Garding-Maak (58), neuer Sozialdezernent ist Gregor Küpper (39). Niklas Salzmann (32) übernimmt die Geschäftsführung der Rommerskirchener Entwicklungsgesellschaft von Bernd Sauer. Im Fachbereich Planung, Gemeindeentwicklung und Mobilität gibt es zum Ende des Jahres einen personellen Wechsel: Carsten Friedrich (55), der über 20 Jahre maßgeblich an der baulichen Entwicklung der Gemeinde mitgewirkt hat, wird zum 31. Dezember die Gemeinde als Fachbereichsleiter verlassen. Seit dem 1. August 2021 hat Gemeindeplanerin Maria Greene zunächst die kommissarische Amtsleitung übernommen. Die 30-Jährige ist bereits seit 2017 als Planerin in der Gemeindeverwaltung tätig. Auch im Ordnungsamt bahnt sich ein Generationenwechsel an: Hans Knelleken (69), der vielen Bürgern aus dem Ordnungsamt und als Standesbeamter bekannt sein dürfte, geht nach nunmehr 45 Jahren Dienst bei der Gemeinde Rommerskirchen in den wohlverdienten Ruhestand. Die Amtsleitung hat bereits im Juli der 38-jährige Tobias Hantschel übernommen.
„Ich danke den verdienten Mitarbeitern für ihren jahrzehntelangen Einsatz und wünsche allen alles Gute für die Zukunft. Zugleich freue ich mich sehr, dass vermehrt junge Menschen bereit sind, Verantwortung in der Gemeindeverwaltung zu übernehmen", so Bürgermeister Dr. Martin Mertens.

Neubau der Grillhütte

Nettesheim. Die alte Grillhütte in Nettesheim ist in die Jahre gekommen und soll deshalb auf Wunsch der Politik ersetzt werden. Die Gemeinde hat sich dazu erfolgreich um finanzielle Förderung des Landes NRW aus dem Förderprogramm „Strukturentwicklung im ländlichen Raum" beworben. Ursprünglich hatte die Gemeinde die alte Grillhütte den örtlichen Vereinen kostenfrei zur Selbstabholung angeboten, jedoch waren mehrere Interessenten abgesprungen. Der Abriss erfolgt im November. Inzwischen liegen entsprechende Angebote für die Neuerrichtung vor. Die Vergabe hierzu wird im Haupt- und Finanzausschuss am 30. September erfolgen, so dass zügig begonnen werden kann. Die Verwaltung wird über die weiteren Maßnahmen berichten.

Erntedank-Umzug

Eckum. Am morgigen Sonntag, 26. September, feiert die Evangelische Kirchengemeinde gemeinsam mit dem Bürgerschützenverein ihr Erntedankfest. Aus diesem Anlass findet auch in diesem Jahr ein großer Ernteumzug statt. Beginn des Umzugs ist 10 Uhr neben dem Rathaus. Viele alte Traktoren werden diesen Umzug begleiten und können im Anschluss bewundert werden. Die Eckumer Hobbymusikanten werden den Umzug musikalisch unterstützen.
Gegen 11 Uhr wird es einen Festgottesdienst auf dem Schützenplatz in Eckum geben. Alle Bürger sind ganz herzlich eingeladen.

Bürgerschützenverein Allrath 1910 e.V.

Die sind die stolzen Jubilare

Allrath. Das Schützenfest muss zwar ausfallen, doch Jubilare gibt es natürlich trotzdem. Diese stolzen Züge und Schützen feiern Jubiläum:

Einzeljubilare
40 Jahre
Harald Brings, Marinezug „Admiral Scheer“
Thomas Palmowski, Jägerzug „Waldeslust“
Reinhold Lindemann, Jägerzug „Diana“
Werner Straub, II. Jägerzug
Harald Titzer, Grenadierzug „Lebensfreunde“

50 Jahre
Wolfram Goebels, Marinezug „Gorch Fock“
Rudi Geisler, Marinezug „Gorch Fock“
Rolf Hahn, Jägerzug „Diana“
Wolfgang Müller, Hubertus Jägerzug Allrath 1928

60 Jahre
Helmut Hansen, passiv
Robert Strucker, Jägerzug „Edelweiß“

65 Jahre
Toni Rapp, Marinezug „Graf Spee“

Jubiläumszüge
25 Jahre
Stabsoffiziere „Auf zack“

40 Jahre
Marinezug „Admiral Schee“

50 Jahre
Marinezug „Gorch Fock“

70 Jahre
Marinezug „Graf Spee“

BLUMENCENTER KRÜPPEL ALLRATH
Floristik · Gartenpflege · Grabpflege
Maarstraße 39 (an der B59) · 41515 Grevenbroich-Allrath
Telefon 0 21 81-39 23 · www.blumencenter-krueppel.de
NEU
MEMORIAMGARTEN
In Oekoven und Hoeningen
Infos unter:
www.memoriamgarten-rommerskirchen.de

Hoffnung für 2022

Liebe Allratherinnen, liebe Allrather, liebe Mitglieder des Bürgerschützenverein Allrath,

vor gut einem Jahr mussten wir unser geliebtes Schützenfest Pandemie-bedingt ausfallen lassen, wer hätte zu diesem Zeitpunkt daran gedacht, dass auch im Jahr 2021 keine „Kirmes“ stattfinden wird. In Zeiten größter Sorge um die Gesundheit durch das Virus und immer neuer Verordnungen hat sich der Vorstand des Bürgerschützenvereins Allrath unter Präsident Wilfried Hahn frühzeitig dazu entschlossen, das Fest auch in diesem Jahr nicht auszurichten. Ein Schützenfest ohne die damit verbundenen Begegnungen mit befreundeten Vereinen über das Jahr verteilt, oder auch die eigenen Vereinsveranstaltungen wie unsere Proklamation oder das Biwak fühlt sich nicht gut an. Nicht für den Vorstand und schon gar nicht für unsere Majestäten und unser Kronprinzenpaar.
Dem Königspaar Hermann Josef und Yvonne Gimborn sowie dem Kronprinzenpaar Heinz und Andrea Hahn möchten wir nochmals ganz herzlich Danke sagen für ihr Durchhaltevermögen. Natürlich auch dem Jungschützenkönig Markus Hahn sowie seinem Nachfolger Adrian Paulsen. Auch danken wir unseren langjährigen Mitgliedern, die in diesen Jahren auch nicht ihre verdienten Auszeichnungen auf

Hermann-Josef I. und Königin Yvonne Gimborn (vorne) übergaben mit Präsident Wilfried Hahn (hinten rechts) die Flagge an die Stadt. *Foto: Stadt Grveenbroich*

den Jubilar-Feiern entgegennehmen konnten. Das hoffen wir im nächsten Jahr nachholen zu können. Auch die Identifikation mit unserem Bürger-Schützenverein scheint ungebrochen, das zeigen uns die konstanten Mitgliederzahlen in den beiden Jahren der Pandemie. Ein Lichtblick für uns ist die in Präsenz abgehaltene Jahreshauptversammlung Ende August, die erste nach fast zwei Jahren.
Das war für uns als Vorstand wieder ein schönes Gefühl, viele Schützen mal zu treffen und zu sehen. Alles nach Corona-Hygiene Vorschriften. Auch dazu noch ein Dank an die teilnehmenden Schützen. Bei den Teilneuwahlen unseres Vorstands wurden alle zur Wahl stehenden Kollegen (Präsident, Geschäftsführer, Kassierer, Schriftführer, stellvertretender Oberst) in ihren Ämtern bestätigt und einstimmig wiedergewählt. Das zeigt uns, dass wir gemeinsam unsere Arbeit und unseren eingeschlagenen Weg schaffen werden, auch den Weg aus der Pandemie. Das geht nur zusammen, wir als Verein, integriert in unserer Gesellschaft.
Nun haben wir unser eigentliches Schützenfest vor der Tür. Als Zeichen unserer Brauchtumspflege werden wir unser Dorf mit Fahnen und Wimpel schmücken, um ein Zeichen zu setzen. Wir hoffen, dass zum Ende des Jahres immer mehr Normalität Einzug halten wird, so dass uns das Virus 2022 keinen Strich durch die Rechnung macht und wir unser beliebtes Volks- und Heimatfest wieder im bewährten Rahmen feiern können.
Bis dahin bleibt alle gesund!!

Es grüßt Euch herzlich

Präsident Wilfried Hahn mit seinen Vorstandskollegen

Wir grüßen alle Bürger und Schützen.
REIFEN SERVICE GRÜHSEN JAHN GMBH
Kölner Landstr. 103a (B 59) · GV-Allrath · Tel.: 02181/16 42 933

ANZEIGE Medizin ANZEIGE

Seit über 65 Jahren der Begleiter für guten Schlaf

Deshalb überzeugt Baldriparan bis heute bei Schlafstörungen

Schlafstörungen haben sich hierzulande zu einer Volkskrankheit entwickelt. Und so steigt die Auswahl an Schlafmitteln stetig. Doch seit über 65 Jahren ist Baldriparan – Stark für die Nacht für viele das Mittel der Wahl. Schließlich beschleunigt das pflanzliche Arzneimittel nicht nur das Einschlafen, sondern unterstützt auch das Durchschlafen[1] – und das ohne Gewöhnungseffekt.

Mehr als die Hälfte der Deutschen hat aktuell Probleme beim Einschlafen. Sogar zwei Drittel leiden unter Durchschlafproblemen. Viele Schlafmittel versprechen Hilfe. Doch die Wahl des richtigen Präparates ist entscheidend, um Schlafstörungen langfristig in den Griff zu bekommen. Das Schlafmittel Baldriparan – Stark für die Nacht hat sich seit Generationen bewährt. Bis heute vertrauen zahlreiche Betroffene auf das pflanzliche Schlafmittel Nr. 1* aus der Apotheke – und das aus gutem Grund!

Bewiesene Wirksamkeit

Seit über 65 Jahren empfehlen Apotheken das pflanzliche Arzneimittel Baldriparan – Stark für die Nacht. Denn die Wirksamkeit des Baldrians ist wissenschaftlich in Studien belegt.[2] Entscheidend dabei ist die Dosierung. Nur Schlafmittel, die ausreichend Baldrianwurzelextrakt enthalten, können bei Schlafstörungen nachweislich helfen. Baldriparan enthält extra hoch dosierten Baldrianwurzelextrakt. Das Besondere: Es beschleunigt nicht nur das Einschlafen, sondern fördert auch das Durchschlafen.[1]

Entspannt durch die Nacht, erholt in den Tag

Denn nur wer gut durchschläft, hat eine erholsame Nacht. Essenziell dafür ist ein ausreichend langer Tiefschlaf. Chemisch-synthetische Schlafmittel reduzieren jedoch meist den Tiefschlaf. Anders Baldriparan: Es verändert den natürlichen Schlafrhythmus nicht, bewahrt die Tiefschlafphase und fördert so das Durchschlafen.[1] Somit verursacht es keine Müdigkeit am nächsten Morgen und ermöglicht einen erholten Start in den Tag.

Auf Dauer gut schlafen ohne Gewöhnungseffekt

Doch nach vielen schlaflosen Nächten ist es mit einer erholsamen Nacht nicht getan. Deshalb ist langfristige Hilfe gefragt. Aber unser Körper gewöhnt sich häufig an viele Präparate und deren Wirkung lässt nach. Bei Baldriparan besteht dieses Risiko nicht.

Baldriparan: Stark für die Nacht!

» Beschleunigt das Einschlafen, fördert das Durchschlafen[1]
» Mit hoch dosiertem Baldrianwurzelextrakt
» Rein pflanzlich und ohne Gewöhnungseffekt

Überzeugen auch Sie sich von Baldriparan – Stark für die Nacht: erholsamer Schlaf für einen guten Start in den Tag seit über 65 Jahren!

Für Ihre Apotheke:
Baldriparan Stark für die Nacht
(PZN 00499175)
Mit hoch dosiertem Baldrian
www.baldriparan.de

[1]bezogen auf die Linderung von nervös bedingten Schlafstörungen • [2]Dorn, M. (2000). Efficacy and tolerability of Baldrian versus oxazepam in non-organic and non-psychiatric insomniacs: a randomised, double-blind, clinical, comparative study. Research in complementary and natural classical medicine, 7(2), 79–84. https://doi.org/10.1159/000021314; Schulz, H., Stolz, C. & Müller, J. (1994). The effect of valerian extract on sleep polygraphy in poor sleepers: a pilot study. Pharmacopsychiatry, 27(4), 147–151. https://doi.org/10.1055/s-2007-1014295 • *Insight Health MAT 07/2021 • Abbildung Betroffenen nachempfunden
BALDRIPARAN STARK FÜR DIE NACHT. Wirkstoff: Trockenextrakt aus Baldrianwurzel. Zur Linderung von nervös bedingten Schlafstörungen. Enthält Sucrose (Zucker). www.baldriparan.de • Zu Risiken und Nebenwirkungen lesen Sie die Packungsbeilage und fragen Sie Ihren Arzt oder Apotheker. • PharmaSGP GmbH, 82166 Gräfelfing

Die Stimmung auf dem Mehrgenerationenplatz war super bei der Ehrung. *Foto: Daniela Furth*

Bürgerpreis für Engagement

Südstadt. Feierstimmung herrschteauf dem Mehrgenerationenplatz in der Südstadt in dieser Woche. Kein Wunder, wurde der Verein für sein Engagement und für die Entwicklung dieses besonderen Platzes in ihrem Stadteil der BürgerPREIS 2021 der Bürgerstiftung Grevenbroich im Rahmen des „Gut Engagiert BürgerPREIS im Rhein-Kreis Neuss“ in der Kategorie Alltagshelden verliehen. 500 Euro gab es für die rundum gelungene Bewerbung, die sich gegen vier weitere Kandidaten durchsetzte. Wofür das Preisgeld eingesetzt werden soll, verrät Ulrike Oberbach, stellvertretende Vorsitzende des Vereins: „Wir sparen auf ein Bodentrampolin. Da können dann auch Rollstuhlfahrer drauf.“

Klaus Jürgen Ruppert, Vorsitzender der Bürgerstiftung, zeigte sich beim Überreichen der Urkunde auf dem Mehrgenerationenplatz begeistert von dem Projekt: „So etwas gibt es hier das erste Mal und solche Plätze werden sicher die Zukunft sein.“ Dass der Platz in der Südstadt allen am Herzen liege, sei ersichtlich bei der Arbeit, die die 45 Mitglieder des Fördervereins dort investieren würden. „Es sind nicht nur passive Mitglieder, sonst würde das nicht funktionieren“, bringt es Ruppert auf den Punkt.

Wohnungsbedarfsanalyse: Mehr als 22.000 neue Wohnungen benötigt

Grevenbroich/Rommerskirchen. Der Bedarf an neuen Wohnungen im Rhein-Kreis hat sich weiter erhöht. Bis 2040 werden kreisweit insgesamt 22.426 neue Wohneinheiten benötigt. Maßgebliche Gründe für die weiter steigende Nachfrage nach Wohnraum sind die Attraktivität des Kreises als Wohn- und Wirtschaftsstandort und damit zusammenhängende Wanderungsbewegungen sowie der sich fortsetzende Trend zu kleineren Haushalten. Das hat die Fortschreibung der Wohnungsbedarfsanalyse ergeben, deren Ergebnisse gestern im Ausschuss für Soziales und Wohnen des Kreises vorgestellt wurden. Mit der Erstellung hatte die Kreisverwaltung erneut die InWIS Forschung und Beratung GmbH beauftragt. Erarbeitet wurde die Studie dabei gemeinsam mit allen kreisangehörigen Kommunen. In der Erstauflage der Wohnungsbedarfsanalyse in 2017 wurde ein Bedarf von 20.152 Wohneinheiten bis 2030 prognostiziert.

„Die Zahlen verfestigen den subjektiven Eindruck, dass die Nachfrage auf dem Wohnungsmarkt im Rhein-Kreis Neuss weiter hoch ist. Mit der Analyse schaffen wir Transparenz und eine gute Grundlage für die Planungen der Kommunen und weitere gemeinsame Aktivitäten“, so Landrat Hans-Jürgen Petrauschke, der ankündigt, die Ergebnisse und mögliche Handlungsfelder in den politischen Gremien und mit den Bürgermeisterinnen und Bürgermeistern zu besprechen. Nach den aktuellen Zahlen der Wohnungsbedarfsanalyse müsse die von 2016 bis 2019 erreichte hohe Bauintensität auch in Zukunft beibehalten werden, um den Bedarf decken zu können. Dabei solle aber verstärkt auf den Bau von Mehrfamilienhäusern und Wohneinheiten im öffentlich geförderten Preissegment gesetzt werden. So entfallen von dem Gesamtbedarf von 22.426 Wohneinheiten rund 14.400 auf Mehrfamilienhäuser und 8.100 auf Ein- und Zweifamilienhäuser. „So kann auch ein Generationenwechsel in Einfamilienhäusern vorangetrieben und zugleich sparsam mit knappen Flächenressourcen umgegangen werden“, erläutert Petrauschke. Der zusätzliche Bedarf im öffentlich geförderten Bereich wird kreisweit bis 2040 auf 2.700 bis 5.600 Wohneinheiten geschätzt. „Hier ist die aktuelle Bautätigkeit nicht ausreichend, um das Ziel zu erreichen“, so der Landrat. Beides seien zudem Handlungsfelder, die im Fokus der Service- und Koordinierungsgesellschaft für preisgünstigen und bezahlbaren Wohnraum stehen, deren Gesellschaftsvertrag der Kreistag bereits beschlossen hat.

Landrat Hans-Jürgen Petrauschke stellt die Fortschreibung der Wohnungsbedarfsanalyse für den Rhein-Kreis Neuss vor. *Foto: D. Staniek / Rhein-Kreis Neuss*

In Rommerskirchen und Grevenbroich stellt sich der Wohnungsbedarf bis 2040 wie folgt dar:

– Grevenbroich: 1.979 Wohneinheiten (2017 bis 2030: 1.802 Wohneinheiten)

– Rommerskirchen: 692 Wohneinheiten (2017 bis 2030: 744 Wohneinheiten)

Grundlage der Berechnungen ist dabei die Bevölkerungsprognose von IT.NRW.

Als möglicherweise ausreichend bewertet InWIS in der Wohnungsbedarfsanalyse das kreisweit mobilisierbare Flächenpotenzial für den Wohnungsbau. Engpässe könnten aber lokal in Dormagen, Kaarst und Meerbusch entstehen. Für Neuss würde dies für den Fall zutreffen, dass dort die landesweite Bevölkerungsprognose und nicht städtische zu Grunde gelegt wird.

„Dies zeigt, dass wir mit dem Regionalplan eine gute Grundlage für die weitere Entwicklung von Wohnbauflächen gelegt haben, die nun vor Ort umgesetzt werden muss“, ist Petrauschke in seiner Funktion als Vorsitzender des Regionalrates Düsseldorf zufrieden.

Die Wohnungsmarktanalyse umfasst Steckbriefe mit detaillierten Zahlen zur Wohnungsmarktsituation und der örtlichen Bedarfsprognose für alle acht kreisangehörigen Kommunen sowie für insgesamt 71 Quartiere.

So sehen zwei der Wahlplakate aus. *Foto: B.o.G.G*

Band of the Grenadier Guards geht auf Stimmenfang

Kapellen. Wenn es um Kreativität geht, ist die Band of the Grenadier Guards Kapellen-Erft 1994 e.V. (B.o.G.G.) wirklich immer ganz weit vorne mit dabei: Sei es mit dem Kapellener Schützen-Skat zum ausgefallenen Schützenfest in diesem Jahr oder mit jeder Menge Social-Media-Humor. Derzeit gehen die Musiker passend zur morgen stattfindenden Bundestagswahl mit ihren ganz eigenen Wahlplakaten auf Stimmenfang – allerdings auf musikalischen statt politischen. „Wie auch den Parteien fehlen uns noch Stimmen“, heißt es in einem Facebookpost, der folgende Liste enthält: 1. & 2. Stimme Tuba; 1. Stimme Posaune; Bass Posaune; 1. & 2. Stimme Klarinette; Bugle.

Außerdem würde man sich sehr freuen, wenn auch das French Horn die Fünf-Prozent-Hürde schaffen würde.

„Wir suchen händeringend nach neuen Mitgliedern“, berichtet Drummajor Michael Feuster den Hintergrund der Aktion. Zwar sei die Mitgliederzahl auch über die Coronazeit relativ konstant geblieben, doch die Musikgruppe wolle weiter wachsen. Und wie macht man besser auf sich aufmerksam als mit Wahlplakaten wie „Nicht nach jeder Pfeife tanzen“, „Für mehr Freundschaft und Spaß“ oder „Den Ton angeben“. Die Designs hat der Drummajor übrigens selbst entworfen. Als ehemaliger Mediengestalter konnte er sich hier kreativ richtig austoben.

„B.O.G.G. ist immer eine gute Wahl und jederzeit wählbar. Unser Wahlprogramm könnt ihr auf jeder Probe und Übungsstunde einsehen“, lädt die Band of the Grenadier Guards alle interessierten Musiker ein – auch wer andere Instrumente als die aufgelisteten spiele, sei herzlich willkommen. Wer mehr erfahren möchte, kann sich per E-Mail an info@bandofthegrenadierguards.de oder einfach über ihre Facebookseite an die Band of the Grenadier Guards Kapellen-Erft wenden. **Daniela Furth**

Kapellen — Ein starkes Stück Heimat

AS Containerdienst
Alfred-Nobel-Straße 57
41515 Grevenbroich
Tel.: 0172 / 911 85 76
www.AS-Containerdienst.de
Öffnungszeiten:
Mo–Fr: 7:00–17:00 Uhr
Sa: 8:00–14:00 Uhr
„Kies, Sand, Schotter, Splitt, dat bringe mer glich met!“

Metzgerei & Partyservice
Schillings
Eigene Schlachtung • Eigene Herstellung
...seit mehr als 30 Jahren Qualität aus der Region.
Ehrenpreis des Landes NRW für handwerkliches Können, Qualität und Regionalität
41516 Grevenbroich/Kapellen
Dinkel Str. 25
Tel. 02182-18 235
41352 Korschenbroich/Glehn
Bach Str. 25
Tel. 02182-56 90
www.metzgerei-Schillings.de • metzgerei.schillings@t-online.de

Unser Service für Sie
Nutzen Sie Ihre knappe Freizeit mit der Familie und Freunden - nicht mit Ihrer Steuererklärung. Die erstellen wir für Sie.
Sie haben eine Geschäftsidee und wollten schon immer Ihr eigener Chef sein? Wir helfen Ihnen bei der Umsetzung.
Sie haben Vermögen und möchten Schenkungs- und Erbschaftssteuer vermeiden? Wir beraten Sie gerne.
Bei uns ist Ihr Unternehmen in den besten Händen. Wir betreuen Sie vollumfänglich.
Thorsten Clemens
Steuerberatung
Nachfolger von StB Friedhelm Hilgers
Vereinsstraße 25a
41472 Neuss
Tel. 02131 - 74 60 00
Fax 02131 - 74 60 095
info@neuss-steuerbuero.de
www.neuss-steuerbuero.de

Autor aus Leidenschaft

Kapellen. Konditormeister Günter Pesch aus Kapellen ist ein echter Tausendsassa. Seine Sammlung von selbstgebauten Krippen ist über die Stadtgrenzen hinaus bekannt. Und nebenbei ist er auch noch leidenschaftlicher Romanautor. „Bei meinem zehnten Roman stecke ich gerade mitten in den finalen Seiten“, erzählt Pesch. Zehn Romane in zehn Jahren – das kann sich sehen lassen! Seine aktuelle Geschichte wurde

Romanautor Günter Pesch. *Foto: D. Furth*

dabei sogar von seiner anderen Leidenschaft, dem Krippenbau, inspiriert. Krippe Nummer 33 hat ein kölsches Thema, passend zum närrischen Jubiläum. So ist Köln auch der Spielort seiner Story. „Es gibt zwar auch Schicksalsschläge, aber ein Happy End muss immer sein“, verrät der Autor, der seine Romane als „Rosamunde-Pilcher-Verschnitt“ bezeichnet. Die Romane gibt es in seinem Café zu kaufen. Von jedem verkauften Exemplar fließen 5 Euro in die Unterhaltung der Friedenskapelle.

Hilfe noch immer benötigt

Über zwei Monate ist jetzt her, dass eine Flut das Leben vieler Menschen in Deutschland verändert hat. Die Hilfsbereitschaft – auch aus Grevenbroich und Umgebung – war von Beginn an riesengroß. Auch Melanie Bröxkes aus Neuss ist von Tag eins an in der Fluthilfe aktiv, startete eine Sammelstelle in Holzheim, die seit Kurzem nun ihre Zelte in Kapellen aufgeschlagen hat.

Kapellen. „Ich hatte anfangs geplant, nur zwei Tage zu sammeln, aber innerhalb von acht Stunden hat sich das Ganze verselbstständigt“, erzählt die alleinerziehende Mutter, die dafür extra ihren Urlaub verschoben hat. Da sie mal in der Eifel gewohnt hat, verbindet sie bis heute viel mit der Region. Mittlerweile habe sich ein etwa 30-köpfiges Helferteam etabliert, das an der Sammelstelle Spenden sichtet, verpackt und in die Flutgebiete fährt. Rund 1.300 Tonnen Hilfsgüter haben durch ihren Einsatz und die große Spendenbereitschaft bereits ihren Weg nach Sinzig, Reimerzhoven und andere Städten und Gemeinden gefunden. Jeden Tag sind die Helfer im Einsatz. Zu 22 Versorgungsstellen in betroffenen Gebieten hält Bröxkes regelmäßigen Kontakt, hinzukommen viele private Anlaufstellen, die angefahren werden. „Ich habe vor Ort mit einer Dame gesprochen, die Angst hat, das die Hilfe abreißt“, berichtet Bröxkes. Daher denken sie und das Team noch lange nicht ans Aufhören. Und besonders mit Blick auf den bevorstehenden Herbst und Winter seien nun spezielle Spenden gefragt: Wärmequellen jeder Art. Außerdem sei Wasser immer noch wichtig, da bis heute an vielen Orten Trinkwasser Mangelware sei. Fast täglich postet Melanie Bröxkes für alle Interessierten auf ihrem Facebookprofil Updates aus der Sammelstelle, wohin die Spenden gegangen sind und teilt darin auch Listen mit Dingen, die dringend gebraucht werden. „Ich möchte transparent bleiben, das finde ich wichtig“, betont Bröxkes.

Melanie Bröxkes ist von Tag eins an aktiv und sammelt, was in den Flutgebieten benötigt wird. *Foto: privat*

Neben den dringend benötigten Hilfsgütern denken sie auch schon jetzt an die Weihnachtszeit. Mit der Aktion „Ein Lächeln aus dem Schuhkarton“ soll mit kleinen Päckchen große Freude bereitet werden. Mit einem Nikolaus in Begleitung einer Musikkapelle („Wir suchen noch nach Musikern!“) sollen diese dann verteilt werden.

Wer etwas spenden oder sich bei der Weihnachtsaktion beteiligen möchte, kann die Spenden täglich von 16 bis 18 Uhr auf der Industriestraße 21 in Kapellen abgeben. **Daniela Furth**

Ford
www.auto-breuer.de
Eine Idee weiter
Auto Breuer
Neuwagen • Gebrauchtwagen • Kfz-Reparatur • Ersatzteile • Karosserie-Spezialbetrieb
Auto Breuer GmbH • Poststraße 96 - 100 • 41516 Grevenbroich • Tel: 02181 / 2 97 77 • info@auto-breuer.de

Kapellen Ein starkes Stück Heimat

Endlich wieder Ligabetrieb

Kapellen. „Endlich läuft die Spielzeit wieder", freut sich Jugendgeschäftsführer Daniel Schmitz. Lange hatten die kleinen und großen Fußballer darauf gewartet, dass der Liga-Betrieb endlich wieder startet. Nun dürfen die Kicker wieder ran! „Wir haben Spieler, die schon ein Jahr lang bei uns trainieren, aber noch nie im Kapellen-Trikot gegen eine andere Mannschaft gespielt haben. Es wurde höchste Zeit, dass sich das jetzt geändert hat", so Schmitz und weiter: „Wir sind froh, dass es jetzt läuft. Es ist einfach nur toll, das Glänzen in den Augen der glücklichen Kinder zu sehen."

Ende August gab es schon eine Saisoneröffnung der Jugend, die ein voller Erfolg nach eineinhalb Jahren Stillstand war. „Die Anlage ist endlich wieder zum Leben erwacht", freut sich der Jugendgeschäftsführer. Alle Plätze waren bespielt, die Nachwuchssportler zeigten dem Publikum ihr Können und auch die Regenschauer zwischendurch konnten die Kids nicht davon abhalten, dem Ball hinterher zu laufen auf der Jagd nach Toren. „Toll war auch der Besuch des DFB-Mobils, bei dem wir uns Übungen und Tricks abschauen konnten", erzählt Schmitz.

Foto: SCK / Text: -jule.

Meisterhaftes Lebensmittelhandwerk

Kapellen. Mit dem Ehrenpreis des Landes „Meister.Werk. NRW" werden Handwerksbetriebe ausgezeichnet, die sich durch hervorragende Produkte und eine vorbildliche Betriebsführung auszeichnen.

Dabei steht nicht nur das Lebensmittel als solches im Vordergrund. Vielmehr richtet sich die Auszeichnung auch an den Menschen und das Team hinter den Produkten.

Einer von landesweit 95 dieses Jahr ausgezeichneten Handwerksbetrieben ist die Metzgerei Schillings aus Grevenbroich, der die CDU-Politiker Hermann Gröhe MdB und Heike Troles MdL bei einem persönlichen Besuch sehr herzlich gratulierten.

„Die Metzgerei Schillings aus Grevenbroich-Kapellen wurde als Preisträger ausgewählt, da sie für eine große ökonomische, soziale und ökologische Verantwortung steht. Die angebotenen Produkte kommen aus regionaler Erzeugung. Als mittelständischer Handwerksbetrieb wird hier im besten Wortsinn nachhaltig gearbeitet. Mit der Auszeichnung wollen wir als Land die große Bedeutung des Lebensmittelhandwerks sowohl für die Gesellschaft aber auch für die Region selbst hervorheben. Daher gilt mein Dank und meine Gratulation der Metzgerei Schillings", so die Landtagsabgeordnete Heike Troles.

Eine große Ehre für die Metzgerei Schillings: Der Ehrenpreis „Meister.Werk.NRW" wurde verliehen. *Foto: CDU*

Der Bundestagsabgeordnete Hermann Gröhe hebt hervor: „Traditionsreiche Handwerksbetriebe wie die Metzgerei Schillings bilden das Rückgrat der Wirtschaft in unserer Heimat und versorgen uns mit hochwertigen Lebensmitteln. Gerade im Bereich des Lebensmittelhandwerks bieten sie uns Verbraucherinnen und Verbrauchern die Gelegenheit, uns persönlich über die Herkunft des Fleisches zu informieren. Außerdem bilden sie junge Leute aus und schaffen damit gute Einstiegsmöglichkeiten für die berufliche Entwicklung hier vor Ort."

Die Vorbereitungen laufen bereits: St. Martin kommt!

Kapellen. „St. Martin, St. Martin ...", dieses und andere Martinslieder werden hoffentlich bald wieder in Kapellen erklingen, wenn die kleinen und großen Kinder mit ihren selbstgebastelten Laternen beim Martinszug am Montag, 8. November, ab 17.30 Uhr durch die Straßen ziehen – nach einem Jahr, in dem der Umzug Corona-bedingt ausfallen musste, wenn der Umzug wie geplant stattfinden kann. Das Komitee will darauf gut vorbereitet sein.

Damit die Kinder nach dem Umzug auch in diesem Jahr wieder eine mit Weckmann, Obst und Süßigkeiten gefüllte Martinstüte bekommen können, wird vom 1. bis zum 24. Oktober von engagierten Eltern eine Haussammlung durchgeführt. Bei einer sicherlich erfolgreichen Sammelaktion können sich alle Kapellener Kinder im Alter von einem bis 14 Jahren auch diesmal wieder auf eine schöne Martinstüte freuen. Kindergarten- und Grundschulkinder erhalten ihre Tüten in den jeweiligen Einrichtungen. Alle anderen Kinder der oben genannten Altersklassen erhalten ihre Tüten am Montag, 8. November, im Hauptgebäude der GGS Kapellen gegen Vorlage der während der Sammlung ausgegebenen Gutscheine.

Angespornt von der positiven Resonanz, die die Ersatzaktion im vergangenen Jahr an St. Martin hervorgerufen hatte, plant das St. Martinskomitee auch in diesem Jahr wieder einen persönlichen Besuch des St. Martin in den Kindertagesstätten am 11. November.

Viel Geld für Flutopfer

Kapellen. Unter der Schirmherrschaft von Landrat Hans-Jürgen Petrauschke hatten kürzlich Gerd und Tanja Bäumges zu einem „Benefiz-Dinner für die Flutopfer" eingeladen. Jetzt konnten die beiden Inhaber der „Drei Könige" in Kapellen einen Scheck von 4.600 Euro an den Landrat übergeben, der dafür sorgt, dass das Geld denen von der Flut hart betroffenen Ahrwinzern zufließt. Die hohe Spendensumme war dadurch möglich geworden, dass sämtliche Einnahmen des „Benefiz-Dinner für die Flutopfer" als Spende eingebucht werden konnten. Günter Pesch vom benachbarten „Café Pesch", die Weingüter Korrell aus Bosenheim an der Nahe sowie Apel an der Mosel hatten den Abend unterstützt. Am Abend selbst hatte es dann noch „großzügige Spenden" gegeben, so dass sich die stolze Summe ergab. „In der Pandemie hat der Staat uns geholfen. Jetzt helfen wir", begründete Gerd Bäumges schlicht und treffend sein Engagement. Und er freut sich natürlich auch über den kulinarischen Erfolg des „Benefiz-Dinner für die Flutopfer": „Unsere Kalbsbäckchen waren ratzeputz weg!", strahlt er. **-gpm.**

Telefon: 02182 8710536
WUFFOTEL
HUTA und Pension
Hundepension
Neusser Str. 95
41516 Grevenbroich
www.wuffotel.de
Liebe Grüße aus Kapellen an Kapellen!
Sie hören ja von uns.

UDO KRÄMER
HEIZUNG · SANITÄR · KUNDENDIENST
Badsanierung
Brennwerttechnologie
Regenerative Energien
Wartungen
„Wir machen aus alten Bäder Rundum-Wohlfühlbäder"
Tel.: 02182 824 62-70 · www.udo-kraemer.net

Kleintierpraxis Kapellen
Jetzt mit neuem Internetauftritt!
Vormittags
Mo. bis Sa. 10.00 bis 12.00 Uhr
Nachmittags
Mo., Di., Do. 15.00 bis 19.00 Uhr
Mi. 17.00 bis 19.00 Uhr
Fr. 15.00 bis 18.00 Uhr
Tierarzt Dr. Nösler in Grevenbroich Kapellen
Neusser Str. 24 · Tel.: 02182 886080
www.kleintierpraxis-kapellen.de

CUT&STYLE
evelynMARTIN
Tel.: 02182 3774
www.martin-cutandstyle.de
An unserem speziellen Herrentag: 15 € pro Haarschnitt!
Mittwochs ab 14 Uhr und samstags von 8 - 13 Uhr.

Bestattungen Lohren
seit über 100 Jahren im Familien-Besitz
eigene Kühlzelle · eigener Aufbahrungsraum
Talstraße 78 · 41516 Grevenbroich-Kapellen
Tel.: Tag und Nacht (0 21 82) 23 69
Fax: (0 21 82) 81 14 97

IHR IMMOBILIEN-PARTNER ZWISCHEN RHEIN UND ERFT
HOESEN IMMOBILIEN
Wir helfen Ihnen gerne weiter:
— Verkauf Ihrer Immobilie — Vermietung Ihrer Immobilie
— Professionelle Beratung — Tippgeberprämie*
— Attraktive und flexible Provisionsmodelle
*Hierzu erfahren Sie mehr auf unserer Homepage.
Hoesen Immobilien — Denis Hoesen
Adresse Erftgraben 9 · 41516 Grevenbroich
Mobil 0177.62 62 490 · Telefon 02182.85 62 112
E-Mail mail@hoesen-immobilien.de
Web www.hoesen-immobilien.de

ERFT-KURIER.de
Ihr Ansprechpartner für Kapellen
„Werbung im Anzeigenblatt, die clevere Alternative!
Haushaltsabdeckung, lokale Einheiten, hohe Akzeptanz und Nutzung, kaum Streuverlust und dabei ein sehr gutes Preisleistungsverhältnis. Total lokal oder in Millionen-Auflage für den gesamten Niederrhein. Ganz nach Ihren Wünschen und Zielen. Gerne besuche ich Sie vor Ort und informiere Sie ausführlich."
Für den Erfolg Ihrer Werbung setze ich mich ein!
Ihr Mediaberater Franco Catania
Tel. 02131 404175 • franco.catania@erft-kurier.de

Bauen aus dem
Frank Feuster
Maurermeister
Reparatur • Umbau • Mauer • Beton • Verputz • Pflaster • Trockenbau
Heisterweg 26 • 41516 Grevenbroich
T 0 2182 3149
M 0 173 5121795
E feustersf@yahoo.de

- ANZEIGE - - ANZEIGE -
Hörgeräte Augenoptik Schumacher & Wirtz
Ihr Partner für modische Brillen und fast unsichtbare Hörgeräte seit 5 Jahren in Grevenbroich-Kapellen

Um die eigenen Vorstellungen von persönlichem Service und kundenorientierter Betreuung zu verwirklichen, eröffneten Thomas Wirtz und Frederik Schumacher im September 2016 ihr eigenes Hörakustik- und-Augenoptik Geschäft in Grevenbroich Kapellen. Die beiden gelernten Hörakustiker und Augenoptiker, mit über fünfzehnjähriger Berufserfahrung, haben sich zum Ziel gesetzt, ihre Kunden individuell und umfassend in Sachen gutes Hören und Sehen zu beraten und zu begleiten. Mit ihrem Hörsysteme-Sortiment führender Hersteller sorgen die beiden dafür, dass auch Menschen mit Hörminderung ein unbeschwertes Leben führen können. Die Brillenauswahl lässt keine Wünsche offen von Korrektionsbrillen über Sonnenbrillen bis hin zu einer großen Auswahl an Kinderbrillen für alle Einsatzzwecke ist für jeden etwas dabei. Besteht derWunsch auch ohne Brille scharf zu sehen ist eine Kontaktlinsenanpassung auch möglich. Gemeinsam mit dem Kunden wird die optimale Lösung gefunden – und das für jeden Geldbeutel.

Neben der perfekten Versorgung mit den passenden Hörsystemen und Brillen umfasst das Angebot auch professionelle Hörtests, modernste 3D Sehtests und individuelle Anpassungen und natürlich eine kontinuierliche Nachsorge.

Zudem bietet Hörgeräte Augenoptik Schumacher & Wirtz vielseitiges Zubehör wie z.B. Batterien oder wirksame Reinigungsprodukte. „Wir möchten, dass sich unsere Kunden rundum wohlfühlen – erst dann geben wir uns zufrieden!"

Darin sind sich die beiden motivierten Geschäftsführer einig und freuen sich auf ihre zukünftigen Aufgaben im eigenen Akustik- und- Optik Betrieb.

ZEISS
Gut sehen in der dunklen Jahreszeit!
Besuchen Sie uns für eine kostenlose Augenüberprüfung.

Hörgeräte Augenoptik Schumacher & Wirtz
Hörgeräte Schumacher & Wirtz
Am Rübenacker 2,
41516 Grevenbroich
0 21 82 - 8 23 56 00
www.hoergeraete-schumacher-wirtz.de

Grevenbroicher auf der Bahnstraße beraubt

Stadtmitte. Sonntagnacht, 19. September, gegen 2 Uhr, waren drei Grevenbroicher im Alter von 37 bis 39 Jahren zu Fuß auf der Bahnstraße unterwegs. Auf Höhe einer Imbissstube hielt ein Auto neben ihnen. Vier Unbekannte stiegen aus und umringten die Männer. Dabei forderten sie das Bargeld der Fußgänger. Die Angesprochenen verweigerten das und setzten ihren Weg zunächst fort. Wenige Augenblicke später griff das Quartett die drei Grevenbroicher von hinten an und verletzte die Opfer durch Schläge und Tritte. Letztendlich gelang es den Tätern, zehn Euro zu erbeuten. Sie flüchteten in einem schwarzen VW Golf der Baureihe 5 oder 6 in unbekannte Richtung. Die Räuber sollen etwa 20 Jahre alt sein und nur gebrochen Deutsch sprechen. Während einer der Männer helle, möglicherweise beige Kleidung trug, waren seine Begleiter dunkel gekleidet. Zeugen, die Hinweise auf die Täter oder deren Fahrzeug geben können, werden gebeten, sich unter Tel. 02131/30 00 beim Kriminalkommissariat 24 zu melden.

Foto: Archiv

Heimat schafft Zusammenhalt

Vor Kurzem stand bei einer Veranstaltung vor der Alten Feuerwache das Thema Heimat im Vordergrund. Eingeladen hatten der CDU-Bundestagsabgeordnete Hermann Gröhe und die CDU-Landtagsabgeordnete Heike Troles. Gemeinsam mit NRW-Heimatministerin Ina Scharrenbach tauschten sich etliche Vertreter von Vereinen und Organisationen, die mit Geld aus der NRW-Heimatförderung Projekte vor Ort umgesetzt haben, über den Begriff und die Bedeutung von Heimat aus.

Heike Troles, NRW-Heimatministerin Ina Scharrenbach und Hermann Gröhe. *Foto: CDU*

Grevenbroich. „Es ist schön zu sehen, dass das Thema Heimat so viele Menschen begeistert. Das dahinterstehende Engagement von Bürgerinnen und Bürgern, die unsere Heimat direkt vor Ort gestalten, wollen wir als Land fördern. Allein in Grevenbroich sind in den vergangenen vier Jahren 20 Heimatprojekte finanziell gefördert worden. Darunter beispielsweise die 45.000 Euro Förderung des neuen Martinusforums mit dem restaurierten alten Pastorat. Ich finde, man kann zurecht sagen, dass die Heimatförderung ein Markenzeichen der CDU-geführten Landesregierung ist“, so Troles. Hermann Gröhe führt an: „Das Gefühl von Heimat macht das Leben vor Ort erst richtig lebenswert. Es schafft Zusammenhalt und Gemeinschaft. Dabei sind es viele kleine sowie größere Projekte, die Heimat ständig weiterentwickeln und einladend gestalten. Die Veranstaltung ist daher als Wertschätzung und als Dankeschön für das Engagement der Bürgerinnen und Bürger gedacht. Dies gilt gerade mit Blick auf die Corona-Pandemie, die für viele Vereine eine harte Zeit bedeutet.“ „Dass einem die unmittelbare Lebensumgebung aber auch unerwarteterweise genommen werden kann, hat die Flutkatastrophe gezeigt. Umso wichtiger ist es daher, dass das Antragsverfahren für die Flutopfer jetzt Fahrt aufnimmt. Am Dienstag hatten Bürger und Unternehmen schon mehr als 850 Anträge eingereicht“, so Gröhe und Troles gemeinsam. 12,3 Milliarden Euro stehen für den Wiederaufbau insgesamt bereit.

Sammlung für St. Martin

Hülchrath. Auch in diesem Jahr führt das Sankt-Martins-Komitee in den Ortschaften Hülchrath, Münchrath und Mühlrath wieder eine Martinsbescherrung durch. Die Martinsbescherung erfolgt am Samstag, 6. November, zwischen 18 und 20 Uhr. Am Vereinshaus Hülchrath, Sebastianusplatz, erfolgt die Tütenausgabe für die Kinder.
Damit alle Kinder ein entsprechendes Martinsgeschenk bekommen können, bittet das Sankt-Martins-Komitee alle Bewohner dieser Ortschaften um eine großzügige Spende. Gesammelt wird ab sofort bis zum 29. Oktober in allen Haushalten.

Grevenbroich-City vielfältig und nah!

Jetzt Platz nehmen im Stadtpark

Grevenbroich. Los Angeles, London, Moskau, Berlin und jetzt auch Grevenbroich – überall heißt es „Platz nehmen“ auf Licht-Bank-Objekten des Lichtdesigners Bernd Spiecker aus Meerbusch. Zum Jubiläum der Landesgartenschau und zum Zehnjährigen des Kunstwerks „permanent lightning“ hatte der Kunstverein Grevenbroich beschlossen, am Standort der Blitz-Skulptur, also direkt am Eingang zur Landesgartenschau, drei beleuchtete Bänke aufzustellen und diese der Stadt und den Bürgern zu stiften. Wegen der Corona-Pandemie hatte sich die Übergabe leider verzögert. Doch jetzt war sie in einem angemessenen Rahmen unter dem Motto „LichtAchseKunst“ endlich möglich. Ein richtiges Event wurde daraus gemacht mit musikalischer Begleitung der Band „The Jazz !!! Brothers“, auch für das leibliche Wohl wurde gesorgt. Über 500 Bänke des Künstlers sind mittlerweile auf der ganzen Welt zu finden, wie er verrät: „Meine Philosophie, als ich vor zwölf damit angefangen war, dass ich Menschen zusammenbringen möchte auf meinen Lichtobjekten. Dass sich wildfremde Menschen dort kennenlernen, ist meine Kunst.“ Und die hat sogar schon zu einer Hochzeit geführt, berichtet Spiecker von einem Paar, das sich auf einer seiner Bänke beim „Festival of Lights“ in Berlin kennen und lieben lernte.

Bürgermeister Klaus Krützen, Bernd Spiecker und Hans-Joachim Onkelbach haben auf den neuen Licht-Bänken natürlich schon Probe gesessen. *Foto: Daniela Furth*

Die Lichtobjekte bestehen aus langlebigem Plexiglas auf einem Edelstahl-Grundgestell, sodass Besucher lange Freude an den Bänken haben. Mit moderner LED-Technik ausgestattet sorgen sie für eine ganz besondere Stimmung in den Abendstunden. Eine Las-Vegas-Stimmung soll nicht erzeugt werden, wie der Künstler erklärt, es gehe nicht um Effekthascherei. Und Hans-Joachim Onkelbach, Vorsitzender des Kunstvereins, ergänzt: „Die Bänke erstrahlen in weichen, ruhigen Farben und laden zum Verweilen und zur Entspannung ein. Bernd Spiecker war es wichtig, zum Ausdruck zu bringen, dass Licht und Farbe für Leben, Kommunikation und Emotionen stehen. Sie öffnen neue Dimensionen der Wahrnehmung.“ Die Farbsteuerung funktioniert über eine App, mit der müssen sich Onkelbach und die Mitglieder des Kunstvereins aber erst noch auseinandersetzen, wie er schmunzelnd zugibt. Zu besonderen Anlässen soll es in Zukunft auf jeden Fall auch verschiedene Farbspiele geben. Inmitten des Stadtparks entsteht so ein neuer Anlaufpunkt für Besucher, Anwohner und Kunstinteressierte, der auch einlädt, die Umgebung genauer zu betrachten. Als erstem Bürger der Stadt wurden Bürgermeister Klaus Krützen, der natürlich direkt Platz nehmen durfte, die Bänke übergeben. Er freute sich sehr über die Stiftung des Kunstvereins, da „in einer Stadt wie Grevenbroich, die sich im Strukturwandel befindet und jeden Euro zwei- bis dreimal umdrehen muss, Kunst leider häufig hinten ansteht“. **Daniela Furth**

– Anzeige –

HÖRCENTRUM **LOHMANN**

EXPERTENTIPP

TeleCare – Ferneinstellung von Hörgeräten via App!

Das Hörsystem von zuhause aus einstellen zu lassen, ist heutzutage Standard für moderne Hörsysteme mit Bluetooth-Technologie. Mithilfe einer App wird Ihr Smartphone zur Schnittstelle zwischen Hörakustiker und Ihren Hörsystemen. Darüber können die gewünschten Hörgeräte-Einstellungen programmiert werden, ohne dass Sie das Haus verlassen müssen. Das Smartphone, egal ob iPhone, Android oder Co, wird damit zum steten Begleiter der Hörgeräte und ermöglicht die Nutzung vielfältiger Anwendungsgebiete mittels einer App.

Viele Hörgeräteträger profitieren bereits von der Möglichkeit, ihre Hörgeräte aus der Ferne anpassen zu lassen. Der virtuelle Hausbesuch des Hörakustikers per sicherer Online-Verbindung ist eine bequeme und sichere Option, die Hörgeräte aus der Ferne einstellen zu lassen.
Remote Support für Hörsysteme erleichtert die richtige Einstellung der Hörgeräte. So kann der Hörgeräteträger über die Nachrichtenfunktion auch außerhalb der Öffnungszeiten seinen Änderungswunsch der Hörgeräteeinstellung seinem Hörakustiker mitteilen. Der Hörakustiker sendet dann einen Änderungsvorschlag schnellstmöglich an den Kunden zurück. Dieser entscheidet dann, ob er die vorgeschlagenen Änderungen der Hörgeräteeinstellung in die Hörgeräte übernimmt.

Die Fernanpassung, Remote Fitting genannt, ermöglicht es, proaktiv auf die Bedürfnisse des Hörgeräteträgers einzugehen. Via Remote Support kann der Hörakustiker sich ganz einfach mit den Hörgeräten verbinden und die Einstellungen in Echtzeit optimieren. Vorab muss die Remote Fitting-Funktion mit einem Code freigeschaltet werden. Der Hörgeräteträger benötigt dazu lediglich bluetooth-fähige Hörgeräte sowie entweder ein Smartphone oder Tablet mit der entsprechenden App des Herstellers – und natürlich eine stabile Internetverbindung.
Nach der Erstanpassung des Hörgerätes vor Ort lassen sich die weiteren Anpassungen bequem von zuhause aus wahrnehmen. Schon während der Testphase kann man direkt mit seinem Hörakustiker in Kontakt treten und Einstellungen verändern lassen. Die Kommunikation mit dem Hörakustiker findet hierzu per Video- oder Audio- Telefonat statt oder erfolgt per Chat- oder E-Mail – ganz flexibel, wann und wie es sich der Hörgeräteträger am besten einrichten kann.

Jede Fernwartung setzt jedoch immer eine Erstanpassung der Hörgeräte bei einem Hörakustiker vor Ort im Fachgeschäft voraus. Gerade für eine optimale Anpassung der Hörgeräte ist der korrekte Sitz der Hörgeräte im und am Ohr, der allein durch den Hörakustiker sichergestellt wird, entscheidend. Hörgeräteträger, die aus Mobilitäts-, Zeit- und gesundheitlichen Gründen den Weg zu ihrem Hörakustiker nicht während seiner Öffnungszeiten bewältigen können, kann Remote Fitting daher eine Hilfe zur ortsungebundenen Hörgeräteoptimierung sein.

HÖRCENTRUM **LOHMANN**
Wir sind 6x für Sie da!
UNSERE BESTPREIS GARANTIE*
GREVENBROICH · GV-WEVELINGHOVEN · PULHEIM · BEDBURG · ROMMERSKIRCHEN · DORMAGEN
Kostenlose Servicehotline: 0800. 50 51 500 | www.hoercentrum-lohmann.de

*Weitere Informationen zum Thema Bestpreisgarantie finden Sie auf unserer Website unter: www.hoercentrum-lohmann.de/bestpreisgarantie.

Orgel plus... Viola d'amore in der Christuskirche

Grevenbroich. In der Konzertreihe „Orgel plus...“ ist am Sonntag, 26. September, Andreas Illgner mit seiner Viola d'amore in der Christuskirche am Hartmannweg zu Gast.
Die Viola d'amore ist ein historisches Streichinstrument. Sie ist etwas länger und breiter als die Bratsche, die größere Schwester der Geige, wird beim Spielen aber gleich gehalten. Der Neusser Andreas Illgner ist beruflich als Ingenieur tätig. Seine große Leidenschaft jedoch ist seit den Kindertagen die Musik und die Geige. Verschiedene Preise bei Jugend musiziert, Positionen als Konzertmeister in unterschiedlichen Orchestern, so auch beim Kammerorchester in Neuss, gehören dazu. Auch in Grevenbroich ist er regelmäßig mit Orchestermitgliedern zu Gast, am Sonntag nun als Solist, begleitet von Karl-Georg Brumm an der Orgel. Es erklingen Werke von Abel, Bach, Corelli, Dvorak, Händel und Reger.
Der Eintritt beträgt an der Abendkasse 10 Euro, für Förderkreismitglieder 5 Euro. Schüler haben freien Eintritt. Für alle Besucher gelten 3G-Regel und Maskenpflicht. Der Beginn ist um 17 Uhr.

Andreas Illgner mit seiner Viola d'amore. *Foto: privat*

Die Hühner sind los

Grevenbroich. Augen auf beim Bummeln durch die Stadt! Noch bis zum 4. Oktober werden von Kindern kunstvoll bemalte Hühner aus Polyesterharz in Geschäften auf der Breite Straße und Kölner Straße ausgestellt. Der Förderverein Grevenbroich-Südstadt hat zwölf dieser 1,10 Meter hohen Rohlinge gestiftet, die im Kunstunterricht unter anderem am Erasmus Gymnasium schöpferisch bearbeitet wurden. Die aus Polyesterharz gefertigten Rohlinge hat die 69-jährige Kölner Künstlerin Bertamaria Reetz entworfen. Wer eines der schönen Hühner bald bei sich zuhause stehen haben möchte, kann sich auf Freitag, 8. Oktober, freuen. An diesem Tag werden die Kunstwerke nämlich um 15 Uhr im GOT, An St. Josef 4, versteigert. Das Mindestgebot beträgt 150 Euro. Angebote können auch online über fv-gv-sued@gmx.de abgegeben werden. Der Erlös kommt den beteiligten Schulen und dem Jugendtreff zugute. **-dan**

Kunterbunte Hühner sind in verschiedenen Schaufenstern verteilt. *Foto: Daniela Furth*

Grevenbroich-City vielfältig und nah!

Musik und gutes Essen

Grevenbroich. Am Mittwoch, 29. September, findet der letzte Feierabendmarkt des Jahres statt. Von 16.30 Uhr bis 21 Uhr warten zahlreiche Aussteller mit allerhand Köstlichkeiten auf die Besucher am Marktplatz. In dem Rahmen wird auch die Kultus Open Air Music Lounge veranstaltet. Ab 19 Uhr bietet John Blek zeitgenössischen Singer/Songwriter-Folk par excellence. Normalerweise tourt der Ire mit seiner sechsköpfigen Formation John Blek & The Rats durch die Lande, die auch in Deutschland schon mehrere Tourneen und viele ausverkaufte Konzerte absolviert haben. **-dan**

John Blek. *Foto: privat*

Ein Café für die Einsamen

Es wirkt wie ein kleines, unscheinbares Café in einer Nebenstraße. Doch das Konzept dahinter ist ein ganz Besonderes: Das „Netzwerk Oelgasse" ist längst kein Geheimtipp mehr in Grevenbroich. Serviert werden die günstigen und selbstgekochten Speisen von Menschen mit Behinderung. „Wir sprechen nicht nur von Inklusion, wir leben sie", sagt Jennifer Roszak, Leiterin des Cafés.

Das Team des besonderen Cafés Oelgasse hofft auf viele Besucher. *Foto: St. Augustinus Gruppe*

Grevenbroich. Gekonnt serviert Michael Gerbert eine Tasse heißen Kaffee auf einem Tablett. Der 59-Jährige ist froh, dass er trotz seiner Behinderung eine Beschäftigung gefunden hat, die ihm Spaß macht. „Was mir hier am meisten gefällt, ist das Miteinander", sagt er. Und damit spricht er ein Herausstellungsmerkmal des Cafés an. Denn dort finden Menschen zusammen, die sich nach sozialen Kontakten sehnen: Alleinstehende, Witwen, Hinzugezogene. So wie Angelika Faust, die das Netzwerk mindestens zwei- bis dreimal in der Woche besucht und dort schon die ein oder andere Freundschaft knüpfen konnte. „Das Café hat mir gefehlt", sagt die 62-Jährige über die schwere Zeit im Lockdown in der ersten Jahreshälfte. Dies dürfe sich möglichst nicht wiederholen. Aufgrund der Corona-Beschränkungen hielt sich der Betrieb mehrere Monate mit einem To-Go-Angebot über Wasser. Die Stammgäste kamen mit ihren Vorratsdosen, um ein warmes und günstiges Mittagessen oder Kuchen abholen zu können. Liebgewonnene Angebote wie Klangschalen-Entspannung oder handwerkliche Beschäftigungen fielen allerdings weg. „Die erste Zeit im Lockdown war hart, aber wir haben das Beste daraus gemacht", sagt Leiterin Jennifer Roszak. Sie freut sich, dass der Betrieb nun langsam wieder anläuft.

Der Mittagstisch, zu dem sich Interessierte immer mittwochs zu zwei verschiedenen Zeiten anmelden können, ist sehr beliebt – ebenso wie das Frühstück am Samstag. Die günstigen Preise ermöglichen es auch Menschen mit kleinerem Geldbeutel dort zu essen.

Zubereitet werden die warmen Speisen vom ehrenamtlichen Koch Stefan Lohel. Der 55-Jährige war zuvor Besucher des Netzwerks, weil er dort nach dem Tod seiner Mutter Gesellschaft suchte. „Dann fügte sich das eine zum anderen", so der Grevenbroicher. Er plant und kocht die Mittagsgerichte nicht nur, er bringt auch manchmal die Zutaten mit. Denn der Ehrenamtler ist auch bei der „Grevenbroicher Tafel" engagiert und verwertet die dort übrig gebliebenen Nahrungsmittel: „Doppelt nachhaltig", schmunzelt er, „die Lebensmittel sind natürlich frisch und in einwandfreiem Zustand."

Der Koch und das Team des Cafés freuen sich zwar, dass das Netzwerk mit den 3G-Regeln geöffnet bleiben kann – sie wünschen sich aber wieder mehr Besuch. „Unser Konzept lebt vom Miteinander. Hier können sich Menschen öffnen, ins Gespräch kommen. Dazu gibt es zahlreiche Beschäftigungsmöglichkeiten, hier findet jeder eine sinnvolle Tätigkeit", sagt Claudia Hiep, langjährige Mitarbeiterin im Netzwerk. Sie weiß: Gerade für Alleinstehende ist das Café eine wichtige Stütze im Leben. **-vio.**

Nacht der Spiritualität

Grevenbroich. Im Oktober ist etwas ganz Besonderes in St. Peter und Paul geplant: die 1. Grevenbroicher Nacht der Spiritualität. Am Freitag, 29. Oktober, von 20 bis 23 Uhr lädt die Kirchengemeinde alle Interessierten – unter Einhaltung der 3G-Regeln – ein, daran teilzunehmen. „In Zeiten von Krisen gilt es verborgene Schätze zu heben – dieser Abend möchte das in Wort, Musik und Ruhe versuchen", erklärt Pfarrer Meik Schirpenbach, „jahrhundertelang wurde das Christentum als eine innere Kraft erlebt. Vieles davon ist in den vergangenen drei Jahrhunderten aus dem Blick geraten und verlorengegangen – hier liegt sicher ein wesentlicher Grund für unsere heutigen kirchlichen und gesellschaftlichen Krisen." Die Kirche sei mehr als nur Institution oder eine konkrete Gemeinde, sondern habe einen inneren Erfahrungsschatz aus vielen Jahrhunderten und Kulturen, führt er weiter aus: „Um die großen Krisen, zum Beispiel die Klimakrise, anzugehen braucht man innere Motivation und Stärke. Diese Zusammenhänge wollen wir aufdecken. Es gibt im Christentum eine echte ökologische Spiritualität. Das ist die Erfahrung einer tiefen Verbundenheit mit der Natur und mit Menschen anderer Kulturen und Regionen. Ich sehe hier ein riesiges Potenzial, unsere gemeinsame Zukunft zu gestalten. Wir brauchen das, denn die Aufgaben, die vor uns liegen, sind immens. So aber kann es Freude machen, an Lösungen zu arbeiten." In der Spiritualität seien sich Christentum, Judentum und Islam absolut nahe, aber auch die anderen Religionen: „Vieles, was Menschen bei uns in fernöstlichen Religionen suchen, gibt es auch bei uns, es ist aber in den Kirchen vernachlässigt worden." Der Abend ist aufgeteilt in einen Rhythmus von Wort, Musik und Stille. Verschiedene Grevenbroicher Kirchenmusiker wirken bei der 1. Nacht der Spiritualität mit. Dabei könne man jederzeit kommen und gehen und sich auch still in der Kirche bewegen, so Schirpenbach. **D. Furth**

Pfarrer Meik Schirpenbach. *Foto: privat*

Autoscheiben zerstört

Neurath. Dienstagnacht, gegen 2 Uhr, hörte eine Anwohnerin der Viktoriastraße laute Geräusche und eine Männerstimme, maß ihrer Wahrnehmung aber zunächst keine größere Bedeutung zu. Wie sich herausstellte, hatten Unbekannte vermutlich zur gleichen Zeit vier Fahrzeuge und das Fenster eines nahe gelegenen Freizeitparks beschädigt. Nach Spurenlage schlugen die Täter an geparkten Autos teilweise die Heck-, Front- und Seitenscheiben ein, schlugen Dellen in eines der Fahrzeuge und rissen oder traten Außenspiegel ab. Das Kriminalkommissariat 24 sucht Zeugen, die Hinweise auf den oder die Täter geben können (Telefon 02131 30 00).
Informieren Sie umgehend den Notruf (110), wenn Sie eine Straftat beobachten. Aber spielen Sie nicht den Helden. Versuchen Sie nicht einen flüchtenden Täter mit Gewalt aufzuhalten, wenn Sie sich so gegebenenfalls selber in Gefahr bringen. Versuchen Sie sich stattdessen das Aussehen von Tatverdächtigen einzuprägen und notieren Sie das Kennzeichen von genutzten Fahrzeugen. Sie helfen so der Polizei bei der Aufklärung.

Klompenzug Grönländer mit dem Fahrrad am Rhein on Tour

Auch in diesem Jahr ließ es sich der Klompenzug „Grönländer" des Heimatvereins Elsen-Fürth nicht nehmen, für ein längeres Wochenende auf Tour zu gehen. So trafen sich am 2. Freitag im September etliche Grönländer mit ihren Fahrrädern am Bahnhof Grevenbroich, um zunächst bis Köln mit der Bahn zu fahren.

Elsen. Danach schwang man sich auf die Räder, querte einen Teil der Innenstadt von Köln sowie die Hohenzollernbrücke und radelte dann am Rheinufer entlang bis zum malerischen Yachthafen Zündorf zu einer ersten Trinkpause. Begleitet wurden die Radfahrer dabei von einem Service- und Pannenfahrzeug, das einer der Grönländer jeweils zu einem ausgewiesenen Treffpunkt steuerte. Dieses Vorgehen erwies sich im weiteren Verlauf der Tour als äußerst vorteilhaft, denn es wurde nicht nur das Gepäck von Hotel zu Hotel transportiert und während der Tour für frische Getränke gesorgt, sondern auch bei einem Kettenriss konnte so das defekte Fahrrad aufgenommen und zum nächsten Treffpunkt gebracht werden. Leider war der Wettergott den Grönländern am ersten Tag nicht so gnädig gestimmt, denn ein wolkenbruchartiger Regenschauer konnte trotz Regenkleidung nicht vollkommen abgewettert werden. Die erste größere Rast in einem Restaurant in Mondorf-Niederkassel diente deshalb auch eher dem Trocknen der Kleidung als der Einnahme der Mahlzeit. Ein längerer Zwischenstopp wurde in Bonn im Haus der Geschichte eingelegt, in dem neben dem Erleben vieler zeitgenössischer Dokumente und Exponate ein besonderes Augenmerk der Sonderausstellung „Hits & Hymnen – Klang der Zeitgeschichte" galt. Nach der Übernachtung in Rolandseck wurde im weiteren Verlauf der Tour der Rhein mehrere Male überquert, um schließlich in Bad Breisig unter fachlicher Führung in die Geschichte der Kurstadt einzutauchen. Natürlich wurde dabei auch die Römer-Therme besichtigt und ein ordentlicher Schluck des mineralhaltigen Thermalwassers gekostet.

Die Grönländer am Deutschen Eck mit Blick auf die Festung Ehrenbreitstein. *Foto: Reinhard Peppmeier*

Von Bad Breisig aus ging es dann vorbei an der Burg Namedy und der Burgruine Andernach zum Deutschen Eck nach Koblenz. Bei sonnigem Wetter wurde hier zunächst der abendliche Blick auf die Festung Ehrenbreitstein genossen. Der Tag fand anschließend im gemütlichen Weindorf Koblenz mit der Verkostung etlicher Schoppen heimischer Weine seinen Ausklang. Der letzte Tag führte die Elsener Klompenfreunde zunächst zu den historischen Städtchen Rhens, Boppard, Bad Salzig und St. Goar. Vorbei an der Burg Rheinfels wurde dann gegenüber dem wohl bekanntesten deutschen Schieferfelsen, der über 130 Meter hohen Loreley, ein längerer Fotostopp eingelegt, um den sagenumwobenen Felsen aus allen Perspektiven fotografisch einzufangen. Die letzte Etappe führte die Grönländer schließlich bis nach Oberwesel, von wo aus nach einem stärkenden Abendessen in der Historischen Weinwirtschaft die Rückfahrt mit der Bahn nach Grevenbroich angetreten wurde. Am Ende waren sich mal wieder alle Grönländer einig, dass es sich bei der diesjährigen Tour um eine gelungene Mischung aus ambitioniertem Radfahren, Natur-, Kultur- und Landschaftserleben sowie Freude und Spaß in der Gruppe handelte. Schon jetzt sind alle Beteiligten gespannt, zu welchem Ziel sie die Grönländertour 2022 führen wird, wenn es wieder heißt: „Grönländer-on-tour".

Foto: TV Orken

Erfolgreicher Saisonstart

Orken. Zum Saisonauftakt in der A-Jugend Kreisklasse erwarteten die von Alexander Geurink und Oliver Wagner trainierten Handballerinnen des TV Orken die Mannschaft des Jahn Bockum. Im ersten Spiel nach der Corona-Pause wechselte die Führung zunächst bis zum 4-3 für Bockum ständig, besonders die Abwehr des TV Orken erwies sich um Kapitänin Laura Schnitzler als sehr stark. Über einige schöne Kreisanspiele von Lena Distler auf Iman Joudallah und zwei Rückraumtore von Laura Hengstermann konnten die Orkener auf 6-4 davonziehen und einen Drei-Tore Vorsprung mit in die Pause nehmen. Auch zu Beginn der zweiten Hälfte war das Team um die starke Torhüterin Jana Sülzer, die insgesamt alle drei Bockumer Siebenmeter parierte, von Beginn an wach. Während in der Abwehr nun Vanessa Schewe glänzte, konnte Linksaußen Lisa Geurink zwei weitere Tore beisteuern. Immer wieder brachten schnell vorgetragene Tempogegenstöße von Paula Wagner die Bockumer zur Verzweiflung. So konnte letztlich trotz der verletzungsbedingten Abwesenheit von Hannah Geurink ein am Ende klarer 19-9 (8-5 Halbzeit) Erfolg eingefahren werden, der nach dem ersten Spieltag die Tabellenführung bedeutet. Das ist umso erstaunlicher, als dass der Großteil der Mannschaft eigentlich noch in der B-Jugend antreten könnte.
Die Tore für den TV Orken warfen Iman Joudallah (8), Paula Wagner (6), Lisa Geurink (2), Laura Hengstermann (2) und Lena Distler (1).
Weiter geht es am Samstag, 2. Oktober, mit dem Heimspiel gegen den TV 1848 Mönchengladbach. Das Spiel findet um 16 Uhr im BBZ in Grevenbroich statt. Zuschauer sind unter Berücksichtigung der 3G-Regelung willkommen

Bürgerschützenverein 1862 e.V. der Pfarre Gustorf

„Wie gerne hätten wir mit Euch zusammen gefeiert"

Ein Grußwort des amtierenden Schützenkönigspaares

Liebe Schützenfamilie,
sehr geehrte Bürgerinnen und Bürger,

vor einem Jahr haben wir die Grußworte für die Festschrift 2020 verfasst. Zu dieser Zeit waren wir optimistisch, dass wir im Jahr 2021 wieder ein normales Schützenfest feiern können. Leider sind diese Hoffnungen durch die anhaltende Corona-Pandemie nicht in Erfüllung gegangen.
Auch in diesem Jahr können beziehungsweise dürfen wir kein normales Schützenfest feiern. Die prachtvollen Umzüge und Abendveranstaltungen müssen leider ausfallen. Wie gerne hätten wir mit Euch zusammen gefeiert und die Tage als Königspaar zusammen mit unserem Hofstaat genossen.
Dem Vorstand des BSV Gustorf ist es gelungen, ein kleines aber feines Programm für das Schützenfestwochenende zu organisieren, auf das wir uns alle gemeinsam freuen dürfen.
Natürlich stehen wir als amtierendes Königspaar zusammen mit unserem Hofstaat auch für das Jahr 2022 zur Verfügung und blicken schon jetzt auf das Jahr 2022.
Wir hoffen, dass wir zusammen mit Euch nach unserem Vogelschuss im Jahr 2018 und der unvergesslichen Krönung im Jahr 2019, unsere Königszeit im Jahr 2022 ausgiebig und ohne Einschränkungen feiern und genießen dürfen. Auch unsere Königszüge, die Bundesschützenkapelle Neuss e.V. und der 7. Grenadierzug freuen sich auf die bevorstehende Zeit.
Wir würden uns freuen, wenn wir uns auf einer Veranstaltung am kommenden Wochenende begegnen und auch im kleinen Rahmen etwas gemeinsam feiern.

Bis dahin „BLEIBT GESUND"

Euer Königspaar

Sven I. Hösen &
Königin Kerstin
mit Hofdamen und
Adjutanten

Sven I. Hösen und seine Königin Kerstin blicken mit voller Vorfreude auf das kommende Jahr, wenn sie hoffentlich endlich ihr Schützenfest als Königspaar erleben dürfen. Jetzt wird erst einmal im kleinen Rahmen gefeiert. *Foto: BSV Gustorf*

Jubiläen im BSV Gustorf

70
Toni Esser – 5. Jägerzug
Peter Körfer – Sappeurcorps
Heinz Krause – 7. Jägerzug
Michael Lüttgen – Sappeurcorps
Peter Nagel – 2. Jägerzug

65
Peter Kaiser – 5. Jägerzug

60
Hubert Esser – 5. Jägerzug
Martin Lüttgen – 11. Jägerzug

50
Gerd Cremer – 3. Jägerzug
Fritz Geringhoff – 12. Jägerzug
Manfred Ignatius – 1. Jägerzug
Hans-Willi Koch – 8. Jägerzug
Karl Schauf – 3. Jägerzug
Walter Wilke – 1. Jägerzug
Peter Zierke – 8. Jägerzug

40
Matthias Burbach – 1. Grenadierzug
Jörg Büttgenbach – 15. Jägerzug
Karfried Otte – 9. Grenadierzug
Wolfgang Maaßen – 9. Grenadierzug
Frank Jablonowski – 17. Jägerzug
Uwe Schnorrenberg – 15. Jägerzug
Willibert Schumacher – 7. Grenadierzug

25
Pascal Hoeger – Sappeurcorps
Lutz Jurytko – 1. Grenadierzug
Dominik Kannen – 4. Jägerzug
Marcel Krahwinkel – 2. Jägerzug
Markus Lüttgen – Sappeurcorps
Oliver Mehl – 9. Jägerzug
Armin Scholz – Regimentsfahnenzug
Peter Winters – 11. Jägerzug

Jubiläen im Offizierscorps

50
Willi Pelzer – 4. Jägerzug

40
Lothar Dähring – 5. Jägerzug
Peter Zierke – 8. Jägerzug

25
Hans-Dieter Franz – 8. Jägerzug
Jörg Reipen – 14. Jägerzug

Zugjubiläen

75
5. Jägerzug „Edelweiß"

40
Tambourcorps „Gustorf-Gindorf"

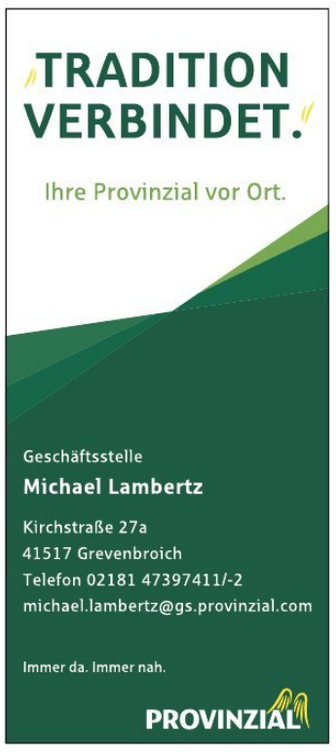

Bürgerschützenverein 1862 e.V. der Pfarre Gustorf

Endlich! Ein Hauch von Schützenfest liegt wieder in der Gustorfer Luft

Gustorf. Auch das Schützenfest in Gustorf fällt in diesem Jahr – zumindest im bekannten und traditionellen Rahmen – aus. Dennoch kann man im Ort und auf dem Festplatz in diesen Tagen reges Treiben beobachten. Zum einen liegt dies daran, dass die Gustorfer Schützen und Bürger einmal mehr dem Aufruf des Vereins gefolgt sind, den Ort auch in diesem Jahr festlich zu schmücken, andererseits daran, dass es dem Vorstand der Gustorfer Schützen gelungen ist, ein Alternativprogramm im Festzelt sowie einen Kirmesplatz für Groß und Klein zu organisieren.
„Wir haben innerhalb von wenigen Wochen ein kleines aber feines Programm für unsere Schützen zusammengestellt, auf das wir uns gemeinsam freuen können“, fasst Sven Schumacher, Vizepräsident und Vereinssprecher die Planungen für die Zeltveranstaltungen am Samstag und Sonntag zusammen.
Am heutigen Samstag beginnen die Festlichkeiten um 12 Uhr mit dem Einläuten und einem musikalischen Gruß an die Pfarrgeistlichkeit und die Einrichtungen der Lebenshilfe. Ab 12 Uhr herrscht dann Partystimmung auf dem Schützenplatz. Nach einem „Kölsche Mundart“ Wortgottesdienst im Festzelt treten kölsche Künstler und ein DJ auf. Mit dabei sind Björn Heuser und Martin Schopps.
Am Sonntag, 26. September, beginnt das Programm um 10 Uhr mit dem Totengedenken mit Kranzniederlegung und großem Zapfenstreich. Von 11 bis 15 Uhr gibt es dann ein Festkonzert mit Tambourcorps und Musikkapelle. Obendrein werden alle Schützen und Züge, die in den Coronajahren 2020 und 2021 ein Jubiläum feierten, geehrt. Ab 15 Uhr sorgen schließlich DJ Schürzenjäger für Stimmung im Festzelt.
„Uns war es stets ein großes Anliegen, vor allem unsere Jubilare und verdienten Schützen im festlichen Rahmen ehren und hochleben lassen zu können, diese Gelegenheit haben wir nun am Sonntagvormittag beim Festkonzert“, so Schumacher weiter.

Königin Kerstin und König Sven I. Hösen (vorne) mit Präsident Rolf Jungmann (hinten links) und 1. stellvertretenden Bürgermeister Edmund Feuster. *Foto: Stadt Grevenbroich*

Die derzeit geltende 3G-Regel ist Grundvoraussetzung für den Einlass in das Festzelt. Geimpfte und Genese müssen sich entsprechend ausweisen können. Personen ohne Nachweis (Geimpft oder Genesen mit Personalausweis) sind verpflichtet, sich im Testzentrum, das extra vor Ort errichtet wird, testen zu lassen.
Auch vor dem Zelt auf dem Festplatz haben die Schützen für Kirmesstimmung und -Atmosphäre gesorgt. „Gemeinsam mit den örtlichen Schaustellern, haben wir kurzfristig einen schönen Kirmesplatz mit Geschäften für Groß und Klein organisieren können“, führt Sven Schumacher aus und betont die gute und partnerschaftliche Zusammenarbeit mit den Schaustellern. „Wir laden alle Bürgerinnen und Bürger herzlich ein, gemeinsam mit uns nach der langen Pause endlich wieder Kirmesatmosphäre auf dem Kirmesplatz oder im Festzelt genießen zu können.“

-dan

Das Team von „Marcel Schuh - Haircuts for men & women“ wünscht dem Königspaar und den Schützen eine schöne Zeit!
Termine nach Vereinbarung unter 02181 4935486
Auf dem Wiler 48 · 41517 Grevenbroich

++++++++ Alles aus einer Hand ++++++++
Dorothee Willkomm
Verkauf und Vermietung von gewerblichen und privaten Immobilien
Ostwall 26
41515 Grevenbroich
Telefon: 0 21 81 - 70 66 42 8
www.dw-immobilien4you.de
Hausverwaltung | Haus- und Objektbetreuung
Treppenhausreinigung | Gartenpflege
Winterdienst |
HAUSVERWALTUNG UND HAUSMEISTERSERVICE
rundumshaus4you
Am Hammerwerk 24
41515 Grevenbroich
Telefon: 0 21 81 - 75 78 20 5
www.rundumshaus4you.de
Wir wünschen allen eine schöne Zeit!

Ausstellung von Aktuellem und Historie

Gustorf. Auch in diesem Jahr dürfen sich die Gustorfer Schützen und interessierte Bürger wieder über eine sehenswerte Ausstellung zum Gustorfer Traditionsverein und dem laufenden Schützenjahr freuen. Wie in den vergangenen Jahren, stellen Rudolf und Ute Keil dazu wieder sowohl die Schaufenster, als auch Teile ihrer Räumlichkeiten ihrer Post-Apotheke auf dem Wiler für die Ausstellung zur Verfügung. Hier finden sich neben Informationen zum aktuellen Schützenjahr auch interessante Dokumentationen zur Geschichte des Vereins sowie des Ortes. Darüber hinaus sind auch Uniformen und historische Vereinsgegenstände wie der alte Schellenbaum des Vereins dort ausgestellt und bringen dem Besucher das Schützenwesen und den Verein näher.

Im Schützenfenster gibt es viel zu entdecken.

Die gelungenen Kombination aus Texten und Bildern, aber auch aus Aktuellem und Historie macht die Ausstellung besonders abwechslungsreich. Eine Neuerung in diesem Jahr ist ein Bildschirm in einem der Ausstellungsschaufenster, auf dem die Besucher spannende wie unterhaltsame Filmausschnitte aus Rückblicken vergangener Schützenfest sowie einer Diashow zu den Jubilaren verfolgen können.
„Wir freuen uns auch in diesem Jahr über die große positive Resonanz. Die Ausstellung hat uns in der nicht ganz einfachen Coronazeit sehr geholfen, den Verein in der Öffentlichkeit zu präsentieren und den Kontakt zu unseren Schützen und Bürgerinnen und Bürgern zu halten“, führt Vizepräsident und Vereinssprecher Sven Schumacher aus und ergänzt: „Unser großer Dank gilt hier der Familie Keil und dem ganzen Team der Post-Apotheke, die diese Ausstellung in großem Maße unterstützen.“

unvergessliche Momente..
UB Fotos
www.ubfotos.de
Ulrike Bochinsky
Turmstraße 26
41517 Grevenbroich
Telefon 02181-4937437
Mobil: 0177- 4802148
ullibochinsky@aol.com

Dem Königspaar, Kronprinzenpaar und allen Schützen ein paar schöne, gesellige Stunden im kleinen Kreis.

Wir grüßen das Gustorfer Königspaar und wünschen allen Schützen eine schöne Zeit!
GARTENBAU EXPRESS
02181 - 16 15 97 | www.gartenbauexpress.de

Echter „Jusdörper Jong“: Ehrenoberst Peter Körfer feiert sein 70-Jähriges

Gustorf. Sein stolzes 70-jähriges Mitgliedsjubiläum im Bürgerschützenverein feiert in diesem Jahr Ehrenoberst Peter Körfer. Als echter „Jusdörper Jong“ entspringt er einer Landwirt-Familie, die ihren landwirtschaftlichen Hof „am fusse Eng“ Anfang des vorigen Jahrhunderts erwarb. Dieser Hof ist heute noch Familiensitz und beherbergt seit Jahrzehnten sowohl den Fackelbauplatz, als auch das Feldlager des Gustorfer Sappeurcoprs.
Den Sappeuren schloss sich Peter Körfer bereits als 18-Jähriger an und trat dann im Laufe seiner beeindruckenden Schützenlaufbahn in die Fußstapfen seines Vaters und Großvaters.
Großvater Anton Körfer (senior) war von 1917 bis zu seinem Tod im Jahre 1947 der vermutlich zweite Präsident in der Vereinsgeschichte des Bürgerschützenvereins. Vater Anton (junior) war lange Jahre Adjutant von Major beziehungsweise Oberst Josef Schlangen. Im Jahr 1949, in dem das erste Schützenfest nach dem Krieg war und an dem wieder Umzüge in Uniformen stattfanden, repräsentierte er den Verein in der harten Nachkriegszeit als Schützenkönig. Im Jahr 1954 wurde Vater Anton dann Regimentsmajor und 1964 Oberst.
In diesen Funktionen unterstützte der Jubilar Peter Körfer seinen Vater Anton insgesamt 20 Jahre bereits als Adjutant, bevor ihn dann die Schützen im Jahr 1987 selbst erst zum Regimentsmajor und schließlich 1992 zu ihrem Oberst des Gustorfer Schützenregiments wählten. Bis 2003 führte Peter Körfer das Gustorfer Regiment auf vorbildliche und souveräne Art und Weise.
Seine Brüder Toni und Ignatz waren übrigens beide ebenfalls langjährige Mitglieder im Bürgerschützenverein und im 2. Jägerzug.
In den sieben Jahrzehnten seiner Mitgliedschaft engagierte sich Peter Körfer auf vielfältigste Art und mit hohem Vorbildcharakter für die Gustorfer Schützen. Dies stets ohne dabei die eigene Person in den Vordergrund zu stellen und im Sinne des Vereins.
Aufgrund seiner vielfältigen Verdienste wurde Peter Körfer folgerichtig als erster Schütze in der Geschichte des Bürgerschützenvereins mit dem Goldenen Verdienstorden ausgezeichnet, von den Gustorfer Schützen zu ihrem Ehrenoberst ernannt sowie offiziell mit einem Großen Zapfenstreich in den Ruhestand verabschiedet.

Ehrenoberst Peter Körfer. *Foto: BSV Gustorf*

Auch danach hat sich Peter Körfer weiterhin in hohem Maße für den Bürgerschützenverein engagiert. Seine helfende Hand und sein Rat sind nach wie vor gefragt und gerne besucht er mit Ehefrau Gertrud die Feierlichkeiten und Veranstaltungen des Vereins und „seiner Sappeure“.
Der Bürgerschützenverein dankt Ehrenoberst Peter Körfer herzlichst für seine Treue sowie sein Engagement und wünscht für die Zukunft alles Gute und ganz besonders viel Gesundheit.

Wir grüßen das Königspaar und hoffen auf ein schönes Schützenfest im nächsten Jahr. Bis dahin bleiben Sie gesund!
■ Ford Neuwagen ■ Gebrauchtwagen ■ Unfallinstandsetzung
■ Jahreswagen ■ Gebrauchtwagen-Ankauf ■ Mietwagen
■ Kurzzulassung ■ Werkstattservice
Ford Autohaus Körfer
Autohaus Körfer GmbH | Provinzstraße 32 | 41517 Grevenbroich Gustorf
Telefon 0 21 81 - 4 24 92 | Fax 0 21 81 – 49 97 91 | Mail: info@koerfer.fsoc.de
www.autohaus-koerfer.de

✔ Kompetente Beratung
✔ Attraktive Angebote
✔ Bester Service
Post Apotheke
freundlich · schnell · kompetent
Auf dem Wiler 30 · 41517 Grevenbroich ·
Tel.: 02181-70 50 130 · www.post-apotheke.com

ERFT-KURIER.de
Ihre Ansprechpartnerin für Gustorf, Gindorf und Allrath
„Werbung im Anzeigenblatt, die clevere Alternative!
Haushaltsabdeckung, lokale Einheiten, hohe Akzeptanz und Nutzung, kaum Streuverlust und dabei ein sehr gutes Preisleistungsverhältnis. Total lokal oder in Millionen-Auflage für den gesamten Niederrhein. Ganz nach Ihren Wünschen und Zielen. Gerne besuche ich Sie vor Ort und informiere Sie ausführlich.“
Für den Erfolg Ihrer Werbung setze ich mich ein!
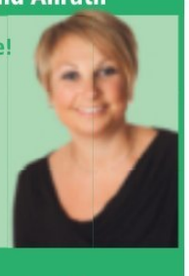
Ihre Mediaberaterin Janina Kluge
Tel. 02181 69534 • janina.kluge@erft-kurier.de

Ihr Kleinanzeigenmarkt • Kurz & Fündig

Anzeigen aufgeben: ✆ 02131 404 101 info@erft-kurier.de www.erft-kurier.de

Motorräder/Mopeds

Verkaufe gebrauchten Mofaroller Speedster 25, mattschwarz, (Euro4) ohne Vergaser und Spiegel, noch keine 1000 Km gefahren, bitte Hänger mitbringen? Preis VB, ca.200 Euro, ☏ 0176/50825726

Hilfe bei Reparatur meines Rollers Sachs (springt nicht an) gesucht. ☏ 0157/57521033

Wohnmobile/ Wohnwagen

Wir kaufen Wohnmobile + Wohnwagen
03944-36160 • www.wm-aw.de FA

Kaufe Wohnwagen Bj 88-21, Umkreis 800 km, evtl. Abbau auf Campingplatz. Fa. Koch Wohnwagenvertrieb. gebührenfrei: ☏ 0800/2005420

Privat su. Wohnmobil ☏ 0163/2211502

Autodienste/ Reparaturen

Zulassungsdienst! An- und Abmeldeservice in Neuss für Privatkunden. Autotransp.-Autoankauf-Autoentsorgung. Tankstelle Hoisten 02137-7250

Kfz–Kaufgesuche/ Ankauf

Auto für Export gesucht.
Kaufe alle KFZ, Diesel und Benziner.
Auch mit allen Schäden.
TÜV, KM egal.
☎02131-1534975
WhatsApp: 0157-78523289

☎ **Auto Ankauf Mertens!** Kaufe alle PKW + Busse. Sämtliche Schäden, TÜV, Km, Unfall etc. egal. Auf Wunsch mit Abmeldung. Komme auch sonntags! Tel.: 0163/30 40 650

☎ **02131/5283963** ATC. Ankauf aller PKW´s, auch mit Mängeln/Unfall. Auch per WhatsApp ☏ 0173/2302267

Ankauf Fa. FIEBIG, PKW + Schrott-PKW ☏ 02181/4924007 o. 0177/7226288

Ankauf v. PKW/LKW, auch mit Schaden ☎ 0177/7707076 u. 0201/85832725

Ankauf/ Kaufgesuche

Achtung Ankauf! Pelze, Bekleidung, Handtaschen, Porzellan, Zinn, Bleikristall, Näh- u. Schreibmasch., Bücher, Lp's, Teppiche, Silberbesteck, Uhren, Bilder, Münzen, Bernstein, Schmuck, Seriöse Hausbesuche ☏ 0157/37779212, Hartmann

Alte Bestecke, Gemälde, Figuren, Glas, Porzellan, Spielzeug, Schmuck u. Silber, Soldatensachen, wie Orden und Fotos, alte Möbel, moderne Möbel aus den 50er-80er Jahren, kompl. Nachlässe u. Wohnungsauflösungen kauft ☏ 02131/276880

Philipp sucht: Alte Möbel, ausgestopfte Tiere, Nähmaschinen, Teppiche, Silberbesteck, Porzellan, Schmuck, Küchen, Pelze, zahle 70 % über Tageskurs für Gold, seriös und fair. ☏ 02131/4740415 Kostenl. Abholung.

Suche von Privat: Pelzmantel oder Jacke, Abendgarderobe, Bilder, Porzellan, Teppiche, Tafelsilber, Golfschläger, Münzen, Uhren, Bernstein, Taschen, Schmuck. Fr. Klarr: ☏ 0157/55394430

!!!Bitte durchlesen: Kaufe Pelze 500-5.000€. Zinn, Porzellan, Bibeln, Näh-u. Schreibmaschinen, Bekleidung D+H, Möbel, Schallplatten, Teppiche, Bleikristall, Hr. Groß, ☏ 0163/2211502

Eisenbahn gesucht. Märklin, Trix, Fleischmann, LGB, Faller Auto-Rennbahn ☏ 0173/280 25 66

Heimatsammler kauft alte Ansichtskarten, Fotos und Sonstiges von GV und seinen Stadtteilen. ☏ 02181/73510

Kaufe Wanduhren, Standuhren, Kaminuhren, Armbanduhren, Taschenuhren. Herr H.berg ☎ 0162/6526557

Sammler kauft Modeschmuck, gern älter, auch aus Nachlässen. ☎ 02131-9398182 o. 0177-2665867

Ankauf! Schallplatten v. Rock / Pop / Blues / Jazz / Metal ☏ 0211/723228 oder 0173/2994368

Briefmarken, Münzen, alte Ansichtskarten kauft ☎ 02161/2946018

Kaufe alte Fotoapparate, Objektive, Diaprojektoren, ☏ 0157/59435985

Suche Orientteppiche handgeknüpft, aller Art ☎ 0157/56082600

Angebote/Verkauf

Trapezbleche, 1.Wahl & Sonderposten, Metalldächer aus eigener Produktion, TOP Preise, cm-genau. Hoogeweg 55 in 47623 Kevelaer, jetzt 5% online Rabatt sichern - bundesweite Lieferung. **www.dachbleche24.de, ☎ 02832/97737-0**

Frische Walnüsse abzugeben. ☏ 02181/40283

HobbyLED Profi verkauft Lichttechnik mit Garantie, ☏ 02137/929891

Kreis- und Bandsäge zu verkaufen. Preis VB, ☏ 02137/8108

Computer/Zubehör

Probleme mit dem PC? Dann rufen Sie AKUT - Die PC-Notaufnahme, kostenlos an: **☎ 0800/2436771, 0177/4368240 www.akut-online.de**

Die gute Tat/ Geschenke

Motorroller Marke TGB Pegasus, Sky 125er, Bj. 2002, TÜV 9/2022, da abgemeldet, Abholung in GV-Gustorf erforderlich, zu verschenken. ☏ 0176/64911234

Pferdemist, in großen u. kleinen Mengen, an Selbstabholer in Hemmerden-Busch zu versch. ☏ 0157/86515114

Seerosen-Ableger (lachsfarben) an Selbstabholer in Kaarst zu verschenken. ☏ 02131/514767

Brennholz für Selbstabholer kostenlos. ☏ 0175/4006342 od. 02181/73335

Geschäfts– empfehlungen

Entrümpelungen/Umzüge · Küchen - u. Möbelmontage · kostl. Besichtigung vor Ort · Tagespauschale 449,- €. Fa. Tinova ☏ 0203/48294310

In unserer heutigen Ausgabe und Teilen der Auflage liegen Prospekte folgender Firmen bei:

ALDI SÜD · MÖBEL BERNSKÖTTER · center SHOP · EDEKA · HIT · SB-MÖBEL BOSS · Pizzeria Pinocchio · porta möbel & mehr · Ristorante La Stella · ROSSMANN · SCHAFFRATH · SEGMÜLLER · weekli%

Bitte nutzen Sie für Ihre Reklamation

folgende Service-Nr.
02131 / 404 520

oder online unter
erft-kurier.de/service/reklamation

Elektromobil-Center-NRW, neue + gepflegte gebrauchte mit Garantie, Reparaturservice, Abrechnung mit den Krankenkassen **02181 / 2 78 10 77 www.elektromobicenter.nrw** 41515 Grevenbroich, Bergheimer Str. 74

Erft-Kurier gefällt das. Ihnen auch? Besuchen Sie uns auf FACEBOOK.
ERFT-KURIER

Dirk Giesen, Malerwerkstätten Kapellen GV ☏ 02182 / 2397, FAX: 17148

Fahrräder

E-Bike 4-Rad von Pfau Tec, krankheitsbedingt abzugeben, ca. 6 Jahre alt, kaum benutzt, sehr guter Zustand, VB 900,- € (NP ab 5.000,- €) ☏ 0157/72050495, bitte nicht vor 10:00 Uhr

Flohmarkt Gesuche

Wer verschenkt guterhaltenen Trödel f. private Katzenhilfe ☏ 0202/784682

Betreuung

Betreuungskraft sucht Anstellung von privat ☏ 02132/9687490

Handwerk

Wir kommen auch für Kleinigkeiten!!!
Maurermeister Toepfer
Reparatur- und Sanierungsarbeiten
Fliesen, Mauern, Putzen, Trockenbau, Altbausanierung und vieles mehr!
☎ 0 21 31/2 98 24 95
oder 01 70/7 36 05 67

Altbausanierung Fa. Wankum!
Feuchtes Mauerwerk, Schimmel,Beton- und Balkonsanierung, Fliesen- und Putzschäden - auch Kleinigkeiten.
☎ 02131 / 1 785 971 und 0157 / 53 208 722

Rollladen rauf - Rollladen runter: Elektr. Rollladen-Antriebe schon ab 98,- € **MKS Rolladenbau** ☏ 02181/4959482

Trockenbau, Fliesen, De-/Montage und Abbrucharbeiten ☎ 0173/2834858

Haus/Garten

Christoph Busch GmbH
Ihr starker Partner in:
- Containerdienst
- Schüttguthandel
- Mietpark von Baumaschinen
- Abbruch/Erdarbeiten

Dieselstraße 22, 41352 Korschenbroich
Tel: +49 (0) 2182 / 570 5930
Fax: +49 (0) 2182 / 578 5202
www.busch-gruppe.de
Öffnungszeiten:
Mo.-Fr: von 08:00 - 18:00 Uhr Sa. von 08:00 - 13:00 Uhr

- Baumfällung – Heckenrückschnitte
- Naturstein-, Pflaster- und Plattenarbeiten
- Kaminholzverkauf

Durst Gartenservice Tel.: 0179-1543333

FEUCHTIGKEITSISOLIERUNG
BAUSANIERUNG
Pflasterarbeiten und Minibaggerarbeiten
Über 30 Jahre Erfahrung.
Fa. Dirk M. Esser 02166/602205
www.bausanierung-esser.de

Kellerisolierung
Kanalsanierung
Plattierungs- + Verbundsteinarbeiten
Elektromobilität & Infrastruktur
60 Jahre Pallakies Bau.
☎ NE 51 44 31 oder 54 72 32

Der „Wurzel Pit"!
Probleme mit Baumstümpfen im Garten?
Wir lösen das Problem kostengünstig.
☎ 0171 - 200 06 58
Galabau und Baumpflege Korsten

Trockenschäden an Bäumen oder Hecken???
Eine Entnahme muss kein Vermögen kosten.
Rufen Sie uns an, wir beraten Sie gerne.
☎ 0171 - 200 06 58
Galabau und Baumpflege Korsten

Baumdienst/Baumpflege Stolz
Wir sind ihr Ansprechpartner, wenn es um Bäume geht. Kronenschnitt, Problembaumfällung mit Seilklettertechnik, Wurzelfräsen, Sturmschaden und vieles mehr. Für ein individuelles Angebot kontaktieren Sie uns gerne unter: ☏ **01590/6237742**

Gärtner schneidet Ihre Bäume und Hecken, Anlagenpflege, Rollrasen u. Steine verlegen u.v.m., gut u. günstig. Firma Greenlim, ☎ 0173/7373739

Handwerker speziell für kleinste Reparaturen bei Putz, Schimmel, Fliesenschäden. Sanierung sowie Renovierung, ☏ 02131/3672100

GARTENARBEITEN aller Art erledigt gut und preiswert, **Fa. Pajaziti ☏ 02181/758587 o. 0173/2512531**

Bäume fällen, Baggerarbeiten, Pflasterarbeiten, ARDA Gartenbau ☎ 0157 / 8 48 55 749

Erfahrener Gärtner (Frührentner) für 4 Std., 1-2 pro Woche gesucht. ☏ 02131/5286976

Gärtner gestaltet Ihren Garten, Baum-, Hecken- und Strauchschnitt. Firma Gabler ☎ 02131/460697

Gärtner macht Ihren Garten, günstig, sauber und zuverlässig. Firma Veliji, ☏ 0176/24357587

Gelernter Gärtner sucht nebenbei Arbeit. Hecke schneiden, Rollrasen verlegen usw. ☏ 0173/2555535

Rollladen-Reparaturservice + elektr. Antriebe, Markisen-Sonnenschutzanl., **MKS Rollladenbau** ☏ 02181/4959482

Fensterputzer hat Termine frei! ☏ 0152/21869840

Gärtner macht euren Garten schön. ☏ 0157/35305901

Gärtner zur Aushilfe in GV - Barrenstein gesucht, ☏ 0173/7645145

Lagerverkauf Zaun/Tor/Gitter auch Montage ☏ 02132/2989

www.hausmeister-wankum.de

Haushalts– auflösung

Die ENGEL Entrümpelungen
Entrümpelungen und Haushaltsauflösungen
www.die-engel-entruempelungen.de
☎ 02131 / 4741459

Hobby/Sport/Fitness

Golf-Trolley - Marke clicgear, 80€, ☏ 02131-80184

Möbel/Hausrat

Eckbank gepolstert li. 1,28 x 1,66 m, Tisch 0,70 x 1,20 m ausz. 2,00 x 0,50 m, 2 Stühle Eiche, VB 150€. ☏ 0152/58157719

Musik

Ankauf! Schallplatten v. Rock / Pop / Blues / Jazz / Metal ☏ 0211/723228 oder 0173/2994368

Tiermarkt

Stallkatzen, scheu, kastriert, geimpft, gechipt suchen Hof zum Mäuse fangen. Keine Wohnungshaltung. ☏ ab 18 Uhr 01575/7949234

Riesen Kaninchen zu verkaufen. ☏ 02181/9157

Kitten zu verk., ☏ 0176/22315649

Uhren/Schmuck

Wer hat zufällig bei der Versteigerung von Brockers Leihhaus in Neuss, Dorint Hotel, am 11.9.21 eventuell ein paar Eheringe mit Gravur und einen Kreuzanhänger ersteigert? Mir würde sehr viel daran liegen, diese Person/en ausfindig zu machen. ☏ 01577/7021091

Umzüge/Transporte

Wohnungsauflösung, Wertanrechnung Entrümpelung, besenrein, professionell. ☏ 02162/1034350 o. 0171/8437740, www.kratz-umzuege.de kratz-dienstleistungen@t-online.de

Top-Umzüge 8 Std., LKW, 4 Mann, 459€ + MwSt. exklusiv Möbel-/Küchenmontage. ☏ 0208-77842295

Verloren/Gefunden

Irakischen Reisepass verloren (Passnummer A9041668, Heshyar, Kohdar Seifaldin) Ich bitte um Kontakt unter: ☏ 0176/80561556, Danke

iPhone in Wevelinghoven gefunden, Mittelweg zum Waldweg ☏ 02181/7054018

Entlaufen/Zugeflogen

Katze vermisst oder zugelaufen? www.neusser-katzensuche.de

Verschiedenes

Zum 26.09.21: Ferencz: Meine Botschaft an zukünftige Generationen lautet: Lasst die Waffen schweigen und verschafft dem Recht Gehör. Und für den Weg dorthin, würde ich ihnen noch drei weitere Botschaften mitgeben: Gebt niemals auf! Gebt niemals auf! Gebt niemals auf! Benjamin Ferencz wurde im März 100 Jahre alt. Chefankläger der Nürnberger Prozesse (Tagesthemen 21:45 Uhr, 20.11.2020

Wichtig für Auftraggeber von gewerblichen Anzeigen

Nach den Regeln des lauteren Wettbewerbs ist es erforderlich, dass bei gewerblichen Anzeigen klar und deutlich aus dem Text der gewerbliche Charakter des Angebotes hervorgeht.

Dies kann geschehen durch Angabe der Branche z. B. Autohandel, Makler, Teppichhandel etc., oder des vollständigen Firmennamens.

In Ihrem eigenen Interesse bitten wir Sie, dies bei der Abfassung Ihrer Anzeigentexte zu berücksichtigen.

Reinigungsarbeiten

Fensterputzer sauber und zuverlässig. ☎ 0172-8861042

Urlaub

Weinfeste an der Mosel im Herbst! Ferienwohnung in Cochem: Zentrale, ruhige Lage, 60 m², Balkon, Bad m. Wanne/Du, komplette Ausstattung. ☏ 0177-4078538 (Neuss)

Er sucht Sie

Männlich, 60J., Jüchen, suche nette Frau für das gewisse Etwas, Whatsapp angenehm, ☏ 0157/57521033

Für Ihn

Attraktive Witwe Annemarie, 74 ich suche üb. pv einen guten Mann für den ich da sein kann, ich lebe ganz allein in meiner Wohnung, bin eine tüchtige u. fleißige Frau u. liebe es den Haushalt zu führen, aber das Alleinsein ist schwer für mich, wenn Sie auch verwitwet sind werden Sie mich verstehen. Alles Weitere können wir gerne telefonisch besprechen. **Tel. 0170 – 7950816**

Sie sucht Ihn

70-jährige, kein Oma-Typ, mit Herz und Humor sucht Partner zwecks gemeinsamer Zukunft. ✉ 7602020 Zuschriften an den Verlag.

Stellenangebote

allgemein

Deine Chance
ZUM BERUFLICHEN EINSTIEG IN DIE MEDIEN!
Du bist eine offene, kommunikative Persönlichkeit? Die Arbeit mit Menschen macht Dir Spaß? Du bist erfolgshungrig und willst Dich weiterentwickeln?

Als Junior – Medienberater/ Print & Online (m/w/d)

machen wir Dich fit für ein spannendes Berufsfeld mit guten Verdienstchancen in einem erfolgreichen Medium. 18 Monate abwechslungsreiche Ausbildung, IHK zertifiziert.

Haben wir Dein Interesse geweckt?
Dann sende Deine aussagefähigen Bewerbungsunterlagen per Mail an jana.schubert@stadt-kurier.de,

Kurier Verlag GmbH, Moselstraße 14, 41464 Neuss

Mitarbeiter für Kasse/Regalpflege (m/w/d), auf 450€-Basis ab sofort für unseren Hofladen in Neuss-Holzheim gesucht. **Hombroicher Obstgarten Fam. Fleuster ☏ 02182/1428** oder info@hombroicher-obstgarten.de

Altenpfleger m/w/d gesucht. Lohn bis zu € 3.800,- Brutto. KANGAROO, Liesegangstr. 20, D-dorf ☏ 0211/1739712 ute.happe@kangaroo.de

Wir suchen ab sofort freundliche Mitarbeiter/innen (m/w/d) (ab 40 J.) für unsere Filiale in Neuss, für den Außendienst, zur Einholung von Beiträgen (Vereinstätigkeit, tägliche Auszahlung möglich). Bei Festeinstellung 1.700,- € netto, zzgl. Zulagen, auch freiberuflich möglich; gerne auch rüstige Rentner! Kein eigenes Kfz erforderlich! ☏ 0221/17059655 So. ab 10.00 Uhr sowie Mo. - Fr. ab 9.00 Uhr bis 17.00 Uhr

Serways Raststätte Bedburger Land Ost an der A 61 (Kerpen-Venlo)

sucht zum nächstmöglichen Zeitpunkt eine neue

Leitung (m/w/d)

der Gastronomie und Café-Bar

Was bieten wir:
- gutes Arbeitsverhältnis
- freundliches Arbeitsklima
- 5-Tage-Woche nur Frühdienst
- übertarifliche Bezahlung

Wer sich bewerben sollte:
- alle die, die in einer verantwortungsvollen Position in der Gastronomie arbeiten oder gearbeitet haben
- alle die, die im gastronomischen Bereich arbeiten und Verantwortung zukünftig übernehmen möchten
- alle die, die Spaß am Verkauf und am Kundenkontakt haben

Bitte bewerben Sie sich gerne per E-Mail unter: ***raststaette.ost@bab-bedburg.de*** *oder*

BAB Bedburger Land Ost
Stefan Michels
A61 | 50181 Bedburg

Fahrzeuglackierer u. KFZ-Karosseriebauer m/w/d in Vollzeit gesucht.
Tel. 02133-538520
info@carerepair.de

Lager / Produktionsmitarbeiter + Staplerfahrer (m/w/d) **12,50 €/Std.**
für langfristige Einsätze in Grevenbroich ab sofort in Vollzeit gesucht! 0 21 61/94 88 90 I.K. Hofmann GmbH, Bismarckstr. 100, 41061 MG, moenchengladbach@hofmann.info

IMPRESSUM

ERFT-KURIER
Rathaus-Zeitung Stadt Grevenbroich

Verleger: Kurier Verlag GmbH, Moselstraße 14, 41464 Neuss (Sitz von Lokalredaktion und Anzeigenverkauf)
www.erft-kurier.de
info@erft-kurier.de
Tel. 0 21 31 / 404 517
Kleinanzeigenannahme: Tel. 0 21 31 / 404 101
Reklamation Zustellung: Tel. 0 21 31 / 404 520
Verantwortlich für Anzeigen: Stefan Menciotti
Verantwortlich für den redaktionellen Inhalt: Stefan Menciotti, Gerhard Müller i.V. redaktion@erft-kurier.de

Es gilt die Anzeigenpreisliste Nr. 39, veröffentlicht am 01.01.2021 in Verbindung mit den auf unserer Internetseite ausgewiesenen allgemeinen und zusätzlichen Geschäftsbedingungen.
Für unverlangt eingesandte Manuskripte und Fotos sowie für die Richtigkeit telefonisch aufgegebener Anzeigen oder Änderungen übernimmt der Verlag keine Gewähr.
Abbestellungen von Anzeigen bedürfen der Schriftform.
Soweit für vom Verlag gestaltete Texte und Anzeigen Urheberschutz besteht, sind Nachdruck, Vervielfältigung und elektronische Speicherung nur mit schriftlicher Genehmigung der Verlagsleitung zulässig.
Falls Sie dieses Produkt nicht mehr erhalten möchten, bitten wir Sie, einen Werbeverbotsaufkleber mit dem Zusatzhinweis "Bitte keine kostenlosen Zeitungen" an Ihrem Briefkasten anzubringen. Weitere Informationen finden Sie auf dem Verbraucherportal: **www.werbung-im-briefkasten.de**
Druck: Rheinische DruckMedien GmbH, Zülpicher Straße 10, 40196 Düsseldorf.
Vertrieb: Panorama Vertriebs-Gesellschaft mbH, Zülpicher Straße 10, 40549 Düsseldorf.
Testierte Trägerauflage I/2021 durch Wirtschaftsprüfer nach den Richtlinien von BDZV und BVDA: 39.650 Exemplare, Aktuelle Druckauflage: 39.734 Exemplare.
Der Verlag ist Mitglied im Bundesverband Deutscher Anzeigenblätter e.V., Berlin, und unterzieht sich der Auflagenkontrolle der Anzeigenblätter (ADA).

ADA Auflagenkontrolle der Anzeigenblätter BVDA · BVDA Bundesverband Deutscher Anzeigenblätter

ALLES im Blick

Notdienste | Notrufzentralen
Apotheken-Notdienste vom 25.09. - 01.10.2021

Notrufnummern

Polizei Tel. 110
Ausführliche Informationen unter www.polizei.nrw.de/neuss

Feuerwehr Tel. 112

Rettungsdienst / Notarzt (jederzeit erreichbar) Tel. 112

Krankentransport Tel. 19222

Ärzte Notrufzentralen

Zahnarzt Tel. 01 80 / 5 98 67 00 Ausführlichere Informationen unter www.nzg-neuss.de

Unter der Telefonnummer 11 6 11 7 können Sie zu jeder Zeit erfahren, wer Ihnen bei nicht lebensbedrohlichen Erkrankungen ärztliche Hilfe leisten kann.

Wichtiger Hinweis: Der ärztliche Notdienst sollte nur verständigt werden, wenn der Hausarzt auch am Wochenende nicht zu erreichen ist.

Notfallpraxis für Grevenbroich, Jüchen u. Rommerskirchen:
Von-Werth-Straße 5 · 41515 Grevenbroich
Praxiszeiten:
Montag, Dienstag, Donnerstag 18.00 - 22.00 Uhr
Mittwoch, Freitag 14.00 - 21.00 Uhr
Samstag, Sonntag, Feiertag 8.00 - 21.00 Uhr
Rosen- und Schützenfestmontag (GV-Mitte) 8.00 - 21.00 Uhr

Apotheken-Notdienste

Samstag, 25.09.
Rosen-Apotheke, Ziegeleistr. 23, 41516 Grevenbroich (Kapellen/Erft), Tel.: 02182 / 825203

Sonntag, 26.09.
Marien-Apotheke, Bahnstr. 49, 41515 Grevenbroich (Stadtmitte), Tel.: 02181 / 658900

Montag, 27.09.
Löwen-Apotheke, Rheydter Str. 121, 41515 Grevenbroich (Elsen), Tel.: 02181 / 40869

Dienstag, 28.09.
Erft-Apotheke, Kölner Str. 16, 41515 Grevenbroich (Stadtmitte), Tel.: 02181 / 5653

Mittwoch, 29.09.
Falken-Apotheke, Richard-Wagner-Str. 71, 41515 Grevenbroich (Orken), Tel.: 02181 / 48811

Storch-Apotheke, Hochstr. 44, 41363 Jüchen (Hochneukirch), Tel.: 02164 / 2225

Donnerstag, 30.09.
Sonnen-Apotheke Ursel Schievenbusch e.K., Lindenstr. 48, 50181 Bedburg, Tel.: 02272 / 903809

Rathaus-Apotheke, Poststr. 94, 41516 Grevenbroich (Wevelinghoven), Tel.: 02181 / 71500

Ventalis-Apotheke, Kölner Str. 28c, 41363 Jüchen, Tel.: 02165 / 879181

Freitag, 01.10.
Dominikaner-Apotheke, Zaunstr. 46, 50181 Bedburg (Kirchherten), Tel.: 02463 / 5789

Elben-Apotheke, Von-Werth-Str. 5, 41515 Grevenbroich (Stadtmitte), Tel.: 02181 / 7059091

Stellenangebote

allgemein

Wir erweitern unser Team

Wir suchen ab sofort in Vollzeit:

- Baggerführer (m/w/d) für Sortierbagger mit Lagertätigkeit
- Berufskraftfahrer (m/w/d) mit CE & C1E
- Sachbearbeitung (m/w/d) Einkauf/Schadensmanagement
- Speditionskaufmann/-frau (m/w/d) für unsere Logistikabteilung

Ausbildung:
- Kauffrau/-mann für Büromanagement (m/w/d) August 2022

Spezifische Angaben zur Stellenanzeige finden Sie unter:
www.rieck-entsorgung.de oder den QR-Code scannen

Rieck Entsorgungs-Logistik GmbH & Co. KG
Duisburger Straße 9 a – 10
41460 Neuss oder bewerben@rieck-entsorgung.de

Bitte geben Sie an, auf welche Stelle Sie sich bewerben.

Zur Verstärkung unseres Teams suchen wir **ab sofort einen**

Objektleiter m/w/d in der Gebäudereinigung in Grevenbroich

Arbeitszeit Montags – Freitags Nachmittags

Wir bieten:
Ein angenehmes Arbeitsklima in einem jungen und dynamischem Team, selbstständiges Arbeiten und Offenheit für neue Ideen, Möglichkeiten zur Weiterbildung innerhalb des Beschäftigungsrahmens sowie einen sicheren Arbeitsplatz!

Ihre Aufgaben:
Kundenbetreuung, Personaleinstellungen, Personaleinarbeitung und Personalkontrolle, Materialverwaltung und vorbereitende Lohnabrechnung für das zu betreuende Personal.

Wir wünschen uns:
Eine abgeschlossene Berufsausbildung als Glas- und Gebäudereiniger/in oder gleichwertige Berufserfahrung in der Gebäudereinigungsbranche als Vorarbeiter oder Objektleiter, Teamfähigkeit, Flexibilität, ein freundliches und sicheres Auftreten bei Kunden und am Telefon, Freude an Kontakt mit Menschen sowie eine gewissenhafte Arbeitsweise. Voraussetzung sind ein Führerschein der Klasse III/B (Firmenwagen wird gestellt) sowie sicheres Deutsch in Wort und Schrift.

Haben wir Sie angesprochen und können Sie sich eine Zusammenarbeit mit uns vorstellen?! Dann freuen wir uns auf Ihre Bewerbung!!!

Wir bitten um Zusendung einer schriftlichen Bewerbung mit LEBENSLAUF, aussagekräftigen ZEUGNISSEN, der Angabe ihrer GEHALTSVORSTELLUNG und Ihrem frühestmöglichen EINTRITTSTERMIN an unsere angegebene Geschäftsadresse. Ein Passbild wäre wünschenswert.

GEBA Gebäudedienste Baggeler GmbH • Widdiger Str. 8 • 50389 Wesseling
info@geba-gebaeudedienste.de

Seit mehr als 40 Jahren sind wir Produzent hochwertiger Verschleißteile für die Mineralien verarbeitende Industrie. Wenn auch Sie Interesse an einer Anstellung in einem erfolgreichen und zukunftsorientierten Team haben, dann ersuchen wir um Ihre schriftliche Bewerbung als

Konstruktionsmechaniker m/w/d, Blechbautechnik / Metallbauer / Schweißer

Ihre Aufgaben sind:
- die Herstellung unserer hochwertigen Verschleißteile nach Angabe oder Zeichnung

Voraussetzung:
- eine abgeschlossene Berufsausbildung oder entsprechende erworbene Qualifikation

Löter m/w/d

Ihre Aufgaben sind:
- das Aufbringen unseres Verschleißschutzes
  Wir würden Sie gezielt auf Ihre Tätigkeit hin ausbilden.

Voraussetzung:
- Bereitschaft, etwas Neues zu erlernen

Wir bieten Ihnen:
- eine gründliche Einarbeitung
- Gratifikationen wie Urlaubs- und Weihnachtsgeld sowie Arbeitgeberzuschuss zur BAV
- ein gutes Betriebsklima
- die Sicherheit eines traditionsreichen Unternehmens

Haben wir Ihr Interesse geweckt, dann senden Sie bitte Ihre Bewerbungsunterlagen an:

Contex Hartmetall Verschleißtechnik GmbH
Herrn Martin Banasch
Krefelder Str. 676 · 41066 Mönchengladbach
ab Montag, den 27.09.21
E-Mail: martin.banasch@contex-gmbh.de

www.verschleissschutzmanufaktur.de

Wir sind ein innovatives mittelständisches Unternehmen im Bereich der Medizin-Technik und suchen ab sofort für verantwortungsvolle Aufgaben eine/-n

elektrotechnischen / mechanischen Mitarbeiter (m/w/d) in Vollzeit

Für erste Informationen setzen Sie sich bitte ab sofort mit Herrn Jochen Spicker unter 0 21 31/2 34 54 in Verbindung oder senden Sie Ihre Unterlagen an:

Medical Equipment Services GmbH
Eisenstr. 5 a • D-41472 Neuss

LKW-Fahrer m/w/d
für ABROLLCONTAINERFAHRZEUG
ACTROS, 3-Achser, Klasse 2 (CE)
in Dauerstellung ab sofort gesucht.

MEHA Gärten - Garten- und Landschaftsbau GmbH
Maarweg 6 · 50259 Pulheim · info@mehagaerten.de · 0 22 38/8 34 37

Bäckerei Kayser GmbH
Venloer Str. 95, 50259 Pulheim
Tel. 02238-6418
job@kayser-pulheim.de
Ansprechpartner: Vanessa Kayser

Wir brauchen Verstärkung und suchen ab sofort eine/n zuverlässige/n
Bäcker/in (m/w/d)
in Vollzeit

Sport und Verkauf ist Ihre Welt?
Das Sport Haase Team sucht
eine/-n **Mitarbeiter/-in (m/w/d)**
auf 450,–Euro–Basis.

Wir freuen uns auf Ihre Bewerbung:
Tel.: 0 21 31/54 18 89
E-Mail: info@sport-haase.de

Mehr als ein Job - Betreuung und Pflege, einfach persönlicher!
Wir suchen Sie als **Alltagsbegleiter für Senioren (w/m/d)** in Grevenbroich. Ihre Arbeitszeiten (in Teilzeit oder als Minijobber) sind so flexibel wie Sie selbst, die Tätigkeitsbereiche abwechslungsreich, die Einsatzorte lokal und nah. **Wir haben ein Herz für Quereinsteiger**, Sie benötigen keine fachlichen Vorkenntnisse, wir kümmern uns um die passende Weiterbildung. Sie verhelfen älteren Menschen zu mehr Lebensfreude, unterstützen bei der Körperpflege und im Haushalt. Mehr dazu unter www.homeinstead.de/grevenbroich. Lust auf diesen Job? Dann schreiben Sie uns grevenbroich@homeinstead.de oder rufen Sie uns einfach an:
02238 84 54 520.

Flexible, zuverlässige
Bürokraft m/w/d gesucht.
20 Std u. Urlaubsvertretung in Vollzeit.
Vormittags u. Nachmittags
Tel. 02133-538520
info@carerepair.de

Wir suchen ab sofort zuverlässige Reinigungskraft m/w/d
für unser Objekt in Grevenbroich Gustorf,.
AZ: 5-Tage-Woche
von 9 - 13 Uhr, flexibel.
Bitte bewerben Sie sich telefonisch unter:
0178/3700936.
Unsere Mitarbeiterin freut sich auf Ihren Anruf.

Wir stellen ein:
Produktionshelfer
(m/w/d) in 3-Schicht/Vollzeit

für unseren Betrieb in GV.
Wir freuen uns auf Ihre Bewerbung!
bewerbung@gtp-schaefer.de
☏ 02181-23394-98

Benzstr. 15, 41515 Grevenbroich

Liebe und Bekanntschaft

SIE sucht

Sarah, 39 J., kaufmän. Angestellte, liebes Wesen, schöne Figur, sehr feminin und zärtlich. Ich suche einen treuen Mann für eine Beziehung mit viel Gefühl. Was ich mir wünsche? – Gemeinsam mit dir jede Sekunde des Lebens genießen mit allen Höhen und Tiefen, Zärtlichkeiten und ganz viel Liebe erleben. Nie mehr alleine die Wochenenden verbringen müssen, dafür ein Feuerwerk der Liebe pur spüren. Wenn du dir eine Partnerschaft mit Kuscheln, ganz viel Streicheln und Küssen wünschst, melde dich über: (60/G161766)
GfZ GmbH, Montags - Sonntags 10 -18 h
Anruf kostenlos ☏ 0800 - 333 1117

Simone, 42 J., gel. Altenpflegerin, wirklich hübsch + sehr süß, dunkle Haare, strahlende Augen, eine sportliche Frau, die durch ihre Herzenswärme besticht. Gemeinsam einen Neuanfang wagen! Hand aufs Herz: Es ist nicht schön, alleine durchs Leben zu gehen. Ich sehne mich nach Küssen und Zärtlichkeit, nach einem Partner, für den Liebe und Treue nicht nur Worte sind. Ich wünsche mir einen Mann, dem ich vertrauen kann. Ich mag die Natur,wandern, koche gerne - und möchte dich für immer glücklich machen! Melde dich über:(60/G165675)
GfZ GmbH, Montags - Sonntags 10 -18 h
Anruf kostenlos ☏ 0800 - 333 1117

Sandra, 46 J., Stewardess, sehr hübsch, feinfühlig + sensibel, sie mag Reisen, Lesen, Kunst, wandert gerne. Ich wünsche mir eine liebevolle Beziehung mit vielen glücklichen Stunden + wunderschönen Momenten. Bist du derjenige, der Streicheleinheiten in seinem Leben vermisst? Ich möchte mich mit Haut und Haaren verlieben, gemeinsam Pläne fürs Leben schmieden, „mein Mann" und „ich liebe dich" sagen, mit dir in den 7. Himmel fliegen - bereit zum boarding? **Ich bin nicht ortsgebunden.** Melde dich über: (60/G165565)
GfZ GmbH, Montags - Sonntags 10 -18 h
Anruf kostenlos ☏ 0800 - 333 1117

Sonja, 50 J., süße Erzieherin, blonde lange Haare, unheimlich lieb + anschmiegsam, hübsch. Was braucht man zum Glück? Eine Villa, Millionen auf dem Konto? Ich finde: Liebe + Harmonie zählen viel, viel mehr! Mein Herz vermisst Zärtlichkeiten und Streicheleinheiten. Ich wünsche mir einen Mann, der mich abends mit einem lieben Kuss begrüßt, in dessen Arme ich abends einschlafe, dem ich vertrauen kann. Ich bin sportlich (wandern, Mountainbike), mag Musik und vieles mehr. Melde dich bitte über: (60/G162986)
GfZ GmbH, Montags - Sonntags 10 -18 h
Anruf kostenlos ☏ 0800 - 333 1117

Lisa, 52 J., leit. Angestellte, apartes Wesen, lange Haare, eine Frau, nach der sich die Männer umdrehen, Harmoniemensch. Es ist nicht schön, alleine durchs Leben zu gehen, ich sehne mich nach Pech in der Liebe nach neuer Zweisamkeit, Liebe und Zärtlichkeit, nach einem Partner, der mich für immer lieb in seine starken Arme nimmt. Ich bin sportlich, mag Sauna, Spaziergänge, Reisen, Lachen, gute Gespräche - und vielleicht dich? Melde dich über: (60/J164163)
GfZ GmbH, Mo-Fr 10-18 h, Sa/So 10-18 h
Anruf kostenlos ☏ 0800 - 333 1117

Regine, 53 J., Diplom-Ingenieurin, hübsch, feminine Figur, sie ist sportlich (Fitness, wandern), mag Reisen, Theater, tanzen. Hast du Lust, diesen Herbst und noch viele weitere Herbste mit mir zusammen zu verbringen? Möchtest du - gerne Akademiker - dich auch noch einmal verlieben? Ich sehne mich gerade jetzt nach dieser langen, schwierigen Corona-Zeit wieder nach Zweisamkeit, suche eine interessante Partnerschaft auf Augenhöhe. Füreinander da sein, über die gleichen Dinge lachen können, vieles zu zweit erleben und genießen - das ist es, was ich mir wünsche. Melde dich über: (60/J160919)
GfZ GmbH, Montags - Sonntags 10 -18 h
Anruf kostenlos ☏ 0800 - 333 1117

Steffi, 55 J., Regierungsangestellte, eine gutaussehende Frau mit einer absolut positiven Ausstrahlung, **nicht ortsgebunden**. Sie ist sportlich, reist gerne, mag Musik. Ich möchte wieder zu zweit auf der Sonnenseite des Lebens wandeln! Wieso sich mit Alleinsein abfinden? Ich möchte Glück und Liebe für immer, will Hand in Hand durch´s Leben ziehen, möchte Entscheidungen auf zwei Schultern tragen, möchte glückliche Momente teilen können und Erinnerungen zusammen erschaffen. Willst du das mit mir erleben? Melde dich über: (60/J160859)
GfZ GmbH, Montags - Sonntags 10 -18 h
Anruf kostenlos ☏ 0800 - 333 1117

Carmen, 57 J., Sekretärin, eine hübsche Frau, die gerne für andere da ist, lange, lockige Haare, sie ist sportlich, mag Musik, Kunst, tanzt gerne. Liebe und Glück braucht man wie den Sauerstoff zum leben! Ich bin leider alleine, sehne mich aber nach einer harmonischen Partnerschaft mit Gefühl, nach ganz viel Geborgenheit, Nähe, suche Sie, den humorvollen Mann, mit dem ich eine glückliche Zukunft in Liebe aufbauen kann. Sich verstehen, Interessen teilen, jeden Tag viele kleine Glücksmomente schaffen, einfach Freude im Herzen spüren! **Ich bin nicht ortsgebunden.** Rufen Sie an über: (60/J165657)
GfZ GmbH, Montags - Sonntags 10 -18 h
Anruf kostenlos ☏ 0800 - 333 1117

Kornelia, 60 J., Akademikerin, eine echte Traumfrau, ein blonder Sonnenschein, warmherzig. Ich möchte glücklich sein - mit dir? Gemeinsam jeden Tag beginnen, gemeinsam jeden Tag beenden, ganz viel lachen, über alles reden können, kuscheln, küssen, gemeinsam das Leben planen, Hand in Hand durch die herbstliche Natur spazieren, „wir" sagen - das ist es, was ich zum glücklich sein brauche. Zu mir: Ich mag Reisen, koche gerne, treibe Sport, möchte echte Liebe ganz tief im Herzen spüren, Vertrauen, Geborgenheit. Ruf an über: (60/J151066)
GfZ GmbH, Montags - Sonntags 10 -18 h
Anruf kostenlos ☏ 0800 - 333 1117

Brigitte, 62 J., Bürokauffrau i.R., wirklich bezaubernd + sympathisch, sehr feminin, sie reist gerne, mag die Natur, kocht gerne und gut. Ich finde: Der Mensch ist nicht zum Alleinsein geschaffen, man fühlt sich an der Seite eines geliebten Partners einfach wohler und glücklicher. Sind Sie der Mann, der wie ich gerne lebt und sich nach einer harmonischen Partnerschaft sehnt? Ich kann mich auch an den kleinen Dingen im Leben erfreuen, möchte noch ganz viel im Leben erleben - und diese Momente mit jemandem teilen! **Ich würde bei Liebe auch umziehen!** Melden Sie sich über: (60/J160751)
GfZ GmbH, Montags - Sonntags 10 -18 h
Anruf kostenlos ☏ 0800 - 333 1117

Monika, 65 J., hübsche Hausfrau, mit Herzenswärme und Fröhlichkeit, völlig alleinstehend – **und bei Zuneigung wäre Sie auch umzugsbereit.** Was halten Sie davon, wenn wir die noch vor uns liegenden Jahre gemeinsam verbringen – geteiltes Glück ist doppeltes Glück! Wie schön wäre es, auch in unserem Alter noch einmal Liebe und Zuneigung zu spüren. Möchten auch Sie endlich wieder zu zweit verreisen, neue Eindrücke teilen, sich auf jeden Tag freuen, lachen, Nähe spüren in einer harmonischen Beziehung? Melden Sie sich über: (60/J122254)
GfZ GmbH, Montags - Sonntags 10 -18 h
Anruf kostenlos ☏ 0800 - 333 1117

Susanne, 68 J., Ärztin i.R., schlanke Figur, apart, hilfsbereite Wesensart, sie mag klassische Musik, liest gerne, ist politikinteressiert. Das Leben hat so viel schönes zu bieten - und noch viel schöner wäre alles, wenn man es zu zweit erleben könnte. Mir fehlt ein netter, offener, gebildeter Partner an meiner Seite - **gerne auch älter** -, jemand, mit dem ich über Gott und die Welt reden, ganz viel lachen und unternehmen kann, der eine Beziehung für immer möchte. Liebe und Gefühle haben nichts mit dem Alter zu tun - und Glück ist etwas, was unbezahlbar ist. Melden Sie sich über: (60/J161154)
GfZ GmbH, Montags - Sonntags 10 -18 h
Anruf kostenlos ☏ 0800 - 333 1117

Irene, 70 J., hübsche Seniorin mit Herz, sehr sympathisch, schöne weibliche Figur, liebevolle Art, sie kocht und backt leidenschaftlich gerne und gut, **ist bei Liebe nicht ortsgebunden.** Ich wünsche mir gerade jetzt nach dieser langen Pandemie, die einen schon etwas vereinsamt hat, wieder einen liebevollen, netten Partner an meiner Seite, dem ich ganz viel Liebe und Harmonie schenken möchte. Ich bin vielseitig interessiert, gepflegt, neugierig auf alles, möchte gerne ein gemütliches Heim für uns beide schaffen, in dem aufrichtige Liebe wohnt. Wenn auch Sie Spaziergänge, kleine Reisen, gemütliche Abende lieben und auch wieder glückliche Stunden zu zweit verbringen möchten, melden Sie sich über: (60/J165420)
GfZ GmbH, Montags - Sonntags 10 -18 h
Anruf kostenlos ☏ 0800 - 333 1117

An einen älteren Herrn! Christel, 72 J., liebe Witwe, natürlich, gepflegt mit menschlicher Wärme und Fröhlichkeit, höflich, freundliches Wesen, **sie war früher als Altenpflegerin tätig**. Ich bin eine positiv denkende, humorvolle Frau, die nicht länger alleine sein möchte. Wie wäre es, wenn wir beide unsere Einsamkeit ganz schnell beenden und zusammen glücklich werden? Auch in unserem Alter kann man noch mal Herzklopfen spüren, echte Liebe und Gefühle. Gerade jetzt im Alter merke ich wie sehr mir ein Partner fehlt, wie gerne ich wieder zu zweit wäre, alles mit einem lieben Mann teilen möchte. Ich koche sehr gerne, mag Musik, schöne Spaziergänge in der Natur. Wie wäre es denn, wenn wir uns zu zweit ein richtig schönes Leben machen? Möchten auch Sie wieder Spaziergänge zu zweit unternehmen, vielleicht verreisen, lachen, Nähe spüren, gemeinsam dem Glück noch mal begegnen? Ich weiß, wie man einen Mann glücklich macht! Melden Sie sich über: (60/J154446)
GfZ GmbH, Montags - Sonntags 10 -18 h
Anruf kostenlos ☏ 0800 - 333 1117

Maria, Krankenschwester, Mitte 70, liebevolle Witwe mit Herz + Humor, wesentlich jünger wirkend, schlanke Figur, sportlich (Fitness), sie interessiert sich für Musik, Theater, singt und kocht gerne, ist eine Frau, die mit beiden Beinen im Leben steht. Was halten Sie davon, wenn wir ab morgen ganz viel zusammen machen, gemeinsam den Herbst des Lebens erleben und genießen? Wie schön wäre es, zu zweit Essen zu gehen oder im Sonnenschein einen Spaziergang zu machen, dieses „du + ich" wieder zu spüren, ganz viel Harmonie, Glück und gegenseitige Achtung in einer Partnerschaft. Bitte melden Sie sich über: (60/J165548)
GfZ GmbH, Montags - Sonntags 10 -18 h
Anruf kostenlos ☏ 0800 - 333 1117

ER sucht

Jonas, 51 J., selbst. Geschäftsmann, schlank, sportlich (Fitness, Rad fahren, schwimmen), er reist gerne, mag Theater, Tanzen, Kino. Was ich mir wünsche? Ein fröhliches Leben + Lachen zu zweit, ein glückliches Miteinander! Was hältst du davon, wenn wir aus zwei Single-Leben ein harmonisches, liebevolles Paar-Leben machen, in dem ganz viel gelacht, geredet und geküsst wird? Melde dich über: (60/J165533)
GfZ GmbH, Mo-Fr 10-18 h, Sa/So 10-18 h
Anruf kostenlos ☏ 0800 - 333 1117

Jens, 55 J., selbst. Jurist, ein sehr sympathischer Mann, 1,80 m, sportlicher Typ, guter Gesprächspartner, ehrlich + aufrichtig, mit Interesse für Reisen, Theater, die Natur und die Jagd. Ich glaube trotz Pech in der Liebe an das Glück, das für immer hält, suche eine Partnerin, mit der ich mein Leben in Harmonie und Liebe teilen möchte. Jeder Tag gemeinsam fühlt sich besser an, jede Unternehmung ist einfach interessanter und schöner - doch dazu fehlst DU mir! Hast du Lust, mit mir zu reisen, Essen zu gehen, behutsam eine glückliche Partnerschaft aufzubauen, in der es noch ehrliche Gefühle und Herzklopfen gibt? Willst du mit mir ein glückliches Leben führen, ganz viel machen und spüren: Wir zwei gehören zusammen? Ruf an an über: (60/J137508)
GfZ GmbH, Mo-Fr 10-18 h, Sa/So 10-18 h
Anruf kostenlos ☏ 0800 - 333 1117

Stephan, 62 J., lieber Witwer, sympathisch, groß, warmherzig. Mit über 60 ist man zwar nicht mehr ganz jung, aber noch nicht zu alt, um sich noch mal zu verlieben. Das Leben bietet so viel schönes, was man zu zweit noch viele Jahre genießen kann. Ich bin trotz eines Schicksalsschlages ein optimistischer Mensch, reise, gehe gerne spazieren, bin naturverbunden und wünsche mir eine Partnerin, die dies alles und noch viel mehr mit mir teilt! Melde dich über: (60/J165686)
GfZ GmbH, Montags - Sonntags 10 -18 h
Anruf kostenlos ☏ 0800 - 333 1117

Christoph, 65 J., Verkaufsleiter, sehr sympathisch, guter Gesprächspartner, sportlich (Joggen), ohne Anhang. Sag einfach ja zu uns beiden! Ich bin ein fröhlicher, unkomplizierter, feinfühliger Mann, der etwas ganz Entscheidenes in seinem Leben vermisst: Liebe und eine Partnerschaft am liebsten für immer! Ich reise gerne, gehe gerne essen, liebe Musik, Kino, Sauna, tanze auch gerne - und hoffe, dies alles schon bald mit einer netten Partnerin machen zu können - mit Ihnen? Melden Sie sich über: (60/J133993)
GfZ GmbH, Montags - Sonntags 10 -18 h
Anruf kostenlos ☏ 0800 - 333 1117

Martin, 67 J., Bauleiter i.R., schlank, einfühlsam, spontan, er interessiert sich für Sport, Reisen, Kultur. Finanziell lebe ich in gesicherten Verhältnissen. Privat aber fehlt mir Liebe und Harmonie in meinem Leben. Ich suche eine nette Partnerin, die wie ich das Leben liebt, Fröhlichkeit und Herzenswärme besitzt, die gerne etwas unternimmt, aber auch etwas häuslich ist, gerne reist und ehrliche Liebe erfahren möchte. Haben Sie Lust, mit mir durchs Leben zu gehen, graue Tage durch Liebe hell und fröhlich zu machen, immer füreinander da zu sein? Rufen Sie an über: (60/J139494)
GfZ GmbH, Montags - Sonntags 10 -18 h
Anruf kostenlos ☏ 0800 - 333 1117

Ulrich, 69 J., Seminarleiter i. R., feinfühlig, schlank, sportlich, er ist handwerklich begabt, kocht. Es ist nie zu spät für ein neues Glück! Ich bin ein Mensch, der sehr gerne lacht, gerne reist, Neuem gegenüber aufgeschlossen ist, bin sportlich, mag Theaterbesuche + Musik. Was ich suche ist eine Partnerin, die wie ich gerne etwas unternimmt, die aber auch genauso ein gemütliches Zuhause schätzt. Treue und Sinn für Harmonie und Glück finde ich wichtig – Sie auch? Rufen Sie an über: (60/J153210)
GfZ GmbH, Montags - Sonntags 10 -18 h
Anruf kostenlos ☏ 0800 - 333 1117

Franz, 70 J., Beamter i.R., ein liebenswerter, aufgeschlossener Witwer mit einem großen Herzen. Mein größter Wunsch ist es, noch mal glücklich zu werden mit einer netten Dame, die Werte wie Harmonie, Liebe und Zuverlässigkeit ebenso wichtig findet wie ich. Ich bin vielseitig interessiert, engagiere mich auch gerne ehrenamtlich, bin romantisch, tierlieb - und suche eine Partnerin für einen gemeinsamen, fröhlichen Lebensweg, möchte Ihnen in allen Ehren mein Herz schenken, Glück, Liebe und Vertrauen bis ans Lebensende spüren. Rufen Sie an über: (60/J158246)
GfZ GmbH, Montags - Sonntags 10 -18 h
Anruf kostenlos ☏ 0800 - 333 1117

Klaus, 73 J., Unternehmer i.R., Witwer, 1,78 m, humorvoll, unternehmungslustig, mit sympathischen Lachfalten. Ich suche eine Partnerin zum verlieben und zum Aufbau einer gemeinsamen Zukunft, ein zweites Glück, eine nette Partnerin, die mit mir noch viele gemeinsame Jahre erleben will, die lachen, leben, lieben möchte, die wie ich Zweisamkeit, Geborgenheit und Nähe vermisst. Zu zweit hat man einfach wieder mehr Schwung und Elan für Unternehmungen – und wie schön wäre es, nicht mehr in ein leeres Haus zu kommen, sondern sich aufeinander zu freuen, zu reisen, Ausflüge zu unternehmen, im Sonnenschein gemeinsam Kaffee zu trinken, ein „wir" zu leben mit viel Fröhlichkeit, Liebe und gegenseitigem Respekt. Bitte melden Sie sich über: (60/J123956)
GfZ GmbH, Montags - Sonntags 10 -18 h
Anruf kostenlos ☏ 0800 - 333 1117

Richard, 76 J., Ingenieur i.R., gepflegte Erscheinung, Witwer mit humorigem Wesen + Herzensbildung, 1,80 m, finanziell top gestellt, guter Autofahrer. Darf ich mich kurz vorstellen? Ich bin fit, ehrlich, treu, 1,80 m, liebe gute Gespräche ebenso wie die Natur, lese gerne, habe Interesse an Politik und suche eine nette Dame, die wie ich an Kultur interessiert ist, gerne reist, die sich noch hoffentlich viele gemeinsame Jahre in Glück, Liebe und Harmonie vorstellen kann. Was halten Sie von einem Kaffee zum behutsamen Kennenlernen? Melden Sie sich über: (60/J164138)
GfZ GmbH, Montags - Sonntags 10 -18 h
Anruf kostenlos ☏ 0800 - 333 1117

Johannes, 79 J., Dr. Arzt i.R., liebenswerter Witwer, ein Mann, der Empathie + Geborgenheit ausstrahlt. Zwei Seelen - ein Gedanke; zwei Herzen - ein Gleichklang. Bedeutet über 70 sein, dass man für immer alleine bleiben muss? Nein! Ich liebe das Reisen, bin unternehmungslustig, lache gerne – doch alleine ist das Leben einfach oft trist. Ist es nicht viel schöner, zu zweit einen Spaziergang zu machen als alleine durch die Gegend zu laufen, gemeinsam schön essen zu gehen statt alleine am Tisch zu sitzen? Melden Sie sich über: (60/J151308)
GfZ GmbH, Montags - Sonntags 10 -18 h
Anruf kostenlos ☏ 0800 - 333 1117

Philipp, 80 J., Rechtsanwalt i.R., niveauvoller Witwer, schlank, 1,78 m, angenehmer Gesprächspartner, humorvoll, optimistisch und charaktervoll, eig. Pkw. Es gibt viele Dinge, die zu zweit einfach schöner sind, das Leben bereichern und lebenswerter machen: gemeinsam reisen, einen harmonischen, Alltag zu zweit erleben, fröhliche, interessante und anregende Gespräche auf Augenhöhe, von Herzen lachen, Glück und Liebe erleben. Ich finde: eine harmonische Partnerschaft bereichert jede Lebensphase - egal, wie alt man ist - und macht glücklich. Melden Sie sich über: (60/J163085)
GfZ GmbH, Montags - Sonntags 10 -18 h
Anruf kostenlos ☏ 0800 - 333 1117

Heinz, 83 J., Handwerksmeister i.R., Witwer, herzensgut, er ist für alles aufgeschlossen, mag die Natur, ein Mann mit einem großen Herzen, handwerklich begabt, eig. Pkw. Ich finde: Alt zu werden ist schön - aber alleine alt zu werden finde ich schrecklich! Ich möchte gerne den goldenen Lebensherbst harmonisch und aktiv mit einer netten Dame gestalten, Liebe und Zweisamkeit spüren – **auf Wunsch bei getrenntem Wohnen.** Gemeinsam schöne Spaziergänge unternehmen, den Herbst mit seinem bunten Laub zu zweit genießen, mal tanzen gehen, wieder ein unbeschwertes Miteinander erleben! Melden Sie sich über:: (60/J164221)
GfZ GmbH, Mo-Fr 10-18 h, Sa/So 10-18 h
Anruf kostenlos ☏ 0800 - 333 1117

Stellenangebote
allgemein

> Information:

Vorsicht bei „schnellem Geld"

Schnell und leicht Geld verdienen – das wird Ihnen unter „Nebenbeschäftigung" in manchen Anzeigen in diesem Anzeigenblatt versprochen. Achten Sie bitte auf diese Grundsätze:

- Zahlen Sie kein Geld! Seriöse Unternehmen fordern keine Schutz-, Aufnahme- oder Katalog-Gebühr.
- Kaufen Sie im Voraus keine Materialien, ohne dass für Ihre Leistungen eine Abnahme-Garantie besteht.
- Reagieren Sie vorsichtig auf Annoncen, bei denen eine 0900-Nummer zum Kontakt steht. Auf der anderen Seite läuft wahrscheinlich nur ein Tonband – und hohe Telefongebühren werden fällig.

Hilfestellung gibt's auch unter www.verbraucherzentrale.nrw.de

– Anzeigenleitung –

Wir stellen ein:

Staplerfahrer
(m/w/d) in 3-Schicht/Vollzeit

mit mehrjähriger Erfahrung.

Wir freuen uns auf Ihre Bewerbung!
bewerbung@gtp-schaefer.de
☏ 02181-23394-98
GTP SCHAFER
Benzstr. 15, 41515 Grevenbroich

Die Stiftung Insel Hombroich sucht spät. zum 15.10.2021, eine/n **Mitarbeiter/in (m/w/d) für den Schließdienst** auf 450€ Basis/12€ pro Stunde, an Wochenenden und Feiertagen. Die Aufgaben umfassen Öffnungs- und Schließdienste (1,5 Std. morgens, 2,5 Std. abends), Bedienung der Alarmtechnik, Durchführung von Kontroll- und Schließrunden zu Fuß, Müllentsorgung auf dem Museumsgelände. Wir suchen eine zuverlässige und verantwortungsvolle Person, mit Blick fürs Detail und das große Ganze. Auch Quereinsteiger und Menschen mit Lebenserfahrung sind willkommen. Vorausgesetzt werden ein polizeiliches Führungszeugnis und Deutschkenntnisse. Bei Interesse wenden Sie sich per Email oder telefonisch an Frau Nicole Tuntke, bewerbung@inselhombroich.de ☏ 02182/887-4018

Wir suchen eine/n Fahrer*in (m/w/d) für die **Kinderfördergruppe in Kapellen**, die die Kinder entweder von der Schule abholt und in die Gruppe bringt oder die Kinder von der Gruppe nach Hause bringt, **Ev. Jugend- und Familienhilfe gGmbH, ☏ 0172/2506768**

Für ein Seniorenzentrum suche ich Friseur/in (m/w/d), gerne Wiedereinsteiger, 2x wöchentl. für 3-4 Std. Sie besitzen einen Führerschein, sind selbständig, pflichtbewusst, empathisch und haben Freude an der Arbeit mit alten Menschen, dann freuen wir uns aufs Kennenlernen. ☏ 0172/2431604

Lehrkräfte (m/w/d) für Nachhilfe in **Deutsch, Mathe und Englisch, für Sprachkurse Englisch, Französisch, Spanisch und DaF sowie PC-Computerunterricht** in Neuss gesucht ☏ 02131/3839021 neuss@lernstudio-barbarossa.de

Mitarbeiter (m/w/d) zum sofortigen Einstieg gesucht mit einem Stundenlohn ab 12,00€! Telefonische Kundenberater/innen und Allrounder im Bereich Lager-Logistik. Bewerbung an: **neuss@hofmann.info**

Gartenbauer (m/w/d) ab sofort in **Vollzeit gesucht**, FS erforderlich, ☏ 0173/2101059, Firma Michael Heuschen, Garten- und Landschaftsbau, Marienstr. 128, 41462 Neuss

Küchenhelfer + Reinigungskräfte m/w/d gesucht. KANGAROO, Liesegangstr. 20, D-dorf ☏ 0211/1739717 irene.rosental@ kangaroo.de

Freundliche/n Verkäufer/in (m/w/d) für Kiosk und Imbiss in Jackerath gesucht. ☏ 0157/39058374

Küchenhilfe und Bedienung (m/w/d) für Gaststätte gesucht, näheres: ☏ 0151/15 16 47 40

LKW-Fahrer (m/w/d) für Sattelkipper in Neuss gesucht. ☏ 02131/2054275

Zuverl. Reinigungskraft m/w/d, 2 x wöchentl. abends, Sapo **02181/4939377**

Gastronomiestellen

Wir suchen ab sofort:

Spülkraft (m/w/d)
Arbeitszeit Mo.-Fr. 13 - 18 Uhr

Köche (m/w/d)
auf 450,- € Basis
Arbeitszeit am Wochenende.

Fahrer (m/w/d)
für die Auslieferung von Essen,
auf 450€ Basis,
für die Mittagsstunden.

Buffetzauber • Jüchen
0152-33567489
info@buffetzauber.de
www.buffetzauber.de

Hauspersonal/ Putzhilfe

Deutschspr. Haushaltshilfe für 4 Std./Wo. nach Kaarst ges. Minijob mit Anmeldung, 15,- €/Std. (inkl. Urlaubs- und Weihnachtsgeld), Anruf ab 16.00 Uhr unter ☏ 02131-3138173 erbeten.

Haushaltshilfe für Familie mit Hund in Rommerskirchen gesucht. 2mal die Woche, insgesamt 7 Std./Wo. Wir bieten einen fairen Minijob Vertrag. Infos ☏ 0157/35254893

Lagerhelfer gesucht
(m/w/d) in Vollzeit
(8.00 bis 16.45 Uhr)
für unser Lager in Jüchen
Wir freuen uns auf Ihre Bewerbung!
rr@Voltronic.de
☎01722929936
Voltronic GmbH
Dycker Hahnerhof 2 - 41363 Jüchen

Haushaltshilfe 2 x pro Woche (je ca. 2 Std.) in GV-Neukirchen gesucht. ☏ 02182/885907

Jüchen-Zentrum, flexible Putzhilfe für 1x pro Wo. 4-5 Std. auf Minijob-Basis gesucht! ☏ 0171/3329772

Rentner sucht Haushaltshilfe für innen und außen in NE (Land), NR u. FS erwünscht. ✉ 7602021 an den Verlag.

Suche nette deutschsprachige Putzhilfe für Einfamilienhaus in Neuss, ☏ 0173/5173008

Unterstützung für Senioren-Haushalt im Raum GV-Kapellen gesucht. Nähere Infos unter: ☏ 02182/7731 ab 18 h

Ich suche eine Putzstelle im privaten Haushalt in Neuss. ☏ 0178/7100189

Teilzeit/Neben-beschäftigung

PETERHOFF

Für ein Objekt in **Grevenbroich**,
An der Glashütte, suchen wir zuverlässige, deutschsprachige, flexible

Reinigungskräfte (m/w/d)
(Minijob)
Arbeitszeiten:
Mo.-Fr. 16:30 - 18:20 Uhr

Bewerbungen bitte an
gepe Gebäudedienste Peterhoff GmbH
zentrale@gepe-peterhoff.de
Tel. ab 9.00 Uhr unter 02421/840974

Wir suchen:

Aushilfe (m/w/d)
in Festeinstellung,
gerne auch Renter/in für:
1. Anlagenpflege
2. Reinigungsarbeiten (Parkplätze)
3. Garten- und Landschaftsbau

Führerschein vorausgesetzt!
Gartenbau-Express
02181/161597 oder
0160/6061052

Reinigungskräfte (m/w/d) 5 x Woche 1,5 Std., Mo bis Fr von 6.00 Uhr bis 7.30 Uhr für Grevenbroich-Kapellen, Konrad-Zuse-Str., ab Oktober gesucht. Reinigungs-Service Jansen GmbH, ☎ 02151/80894

Rüstiger Rentner für **Fahrertätigkeit** mit Anhängererfahrung zum Fahrzeug- und Teiletransport, Botengänge sowie **Hausmeisteraufgaben** auf 450-€-Basis gesucht. Tel. 0 21 66/25 41 68

Wir suchen ab sofort
Aushilfe (m/w/d)
gerne auch Rentner/in für:
1. Allg. Fahrertätigkeiten
2. Abholen bzw. Ausliefern von Motoren bei unseren Kunden
3. Diverses

Führerschein-Klasse 3 vorausgesetzt!
Elektrobau Meurers GmbH & Co.KG
Tel.: 02181-1046

Wir suchen ab sofort freundliche Mitarbeiter/innen (m/w/d) (ab 40 J.) für unsere Filiale in Neuss, für den Außendienst, zur Einholung von Beiträgen (Vereinstätigkeit, tägliche Auszahlung möglich). Bei Festeinstellung 1.700,- € netto, zzgl. Zulagen, auch freiberuflich möglich; gerne auch rüstige Rentner! Kein eigenes Kfz erforderlich! ☏ 0221/17059655 So. ab 10.00 Uhr sowie Mo. - Fr. ab 9.00 Uhr bis 17.00 Uhr

Wir suchen für eine **OGS in GV: Küchenkräfte** auf Minijob-Basis. Arbeitszeit variabel zwischen 11:00 und 16:00 Uhr. Haben Sie Freude an der Arbeit mit Grundschulkindern? Dann bewerben Sie sich bei uns.
Ev. Verein für Jugend- und Familienhilfe e.V. (02131/9258109), verein@jugend-und-familienhilfe.de

Wir suchen ab sofort zur Verstärkung unseres Teams eine **Servicekraft** (m/w/d) für unsere Spielhallen in Kapellen und Wevelinghoven auf 450€-Basis. Bei Interesse ☏ 02181-2749550 oder 0151-61409354

Ältere Dame sucht für ihren Garten (3-4 Beet) Unterstützung im mittleren Alter. Wöchentlich oder jede 2. Woche. ☏ 02181-45094

Unser kleines Frieseurteam sucht eine Aushilfe (m/w/d) als Teilzeitkraft. ☎ 01520/3120463 o. 02181-8813

Sonstige Stellen

Heckenstrauchbeschnitt und Gartenarbeiten. ☏ 0157/51041933

Stellengesuche

Kraftverkehrsmeister, techn. Betriebswirt, 65 J., sucht langfristig Tätigkeit auch am WE und Nachts. Stundenlohn mind. 18 €. ☏ 02131/4029020

Elektriker sucht Nebenbeschäftigung (auch Maler- und Fliesenarbeiten). ☏ 0157/35201556

Suche Arbeit im Bereich Innen/Außen-Verputz- Renovierungsarbeiten, Dämmen, Fassaden. ☏ 0157/59194084

Kellner sucht Minijob oder Teilzeit ☏ 0151/72658899

Küchenhilfe sucht Anstellung. ☏ 02131/5251583 od. 02131/6614991

Polnischer Fliesenleger und Maler sucht Aufträge, ☏ 0178/1624591

Suche Putzstelle in Grevenbroich und Umgebung. ☏ 0152/13585525

Suche Putzstelle in GV und Umgebung. ☏ 0176/43513060

Maler/Lackierer (Frührentner) su. Arbeit. ☏ 0152/28493477 o. 02131/25164

Immobilien
Angebote

Abkürzungsverzeichnis

der Pflichtangaben nach § 16a EnEV bei Immobilienanzeigen .

Gemäß der Energiesparverordnung EnEV 2014 vom 1.5.2014 wird die Angabe bestimmter Energiemerkmale in Zeitungsinserat Pflicht, vorausgesetzt zum Zeitpunkt der Insertion liegt ein gültiger Energieausweis vor.

Die nachfolgenden Abkürzungen können verwendet werden:

1. Die Art des Energieausweises
a. Verbrauchsausweis = V
b. Bedarfsausweis = B

2. Der Energiebedarfs- oder Energieverbrauchswert aus der Skala des Energieausweises
in kWh/(m²a) z.B. = 260,65 kWh

3. Der wesentliche Energieträger
a. Koks, Braunkohle, Steinkohle= Ko
b. Erdgas, Flüssiggas = Gas
c. Heizöl = Öl
d. Fernwärme aus Heizwerk usw. = FW
e. Brennholz, Holzpellets usw. = Hz
f. Elektrische Energie (auch Wärmepumpe), Strommix = E

4. Baujahr des Wohngebäudes
Bj, z.B. Bj. 1980

5. Energieeffizienzklasse des Wohngebäudes bei ab 1. Mai 2014 erstellten Energieausweisen
A+ bis H, z.B. Kl. B

Anwendungsbeispiel:

Verbrauchsausweis, 123 kWh/(m²a), Erdgas, Baujahr 1970, Energieeffizienzklasse B

= mögliche Abkürzung: V, 123 kWh, Gas, Bj. 1970, B.

-Anzeigenleitung-

Häuser

Ländlich, gelegenes, renovierungsbedürftiges EFH, ca. 80m² mit großem Garten zu verkaufen von Privat, VB 140.000,-€, ☏ 02181/2126060

Eigentums-wohnungen

Suche Eigentumswohnung von privat. ☏ 02137/9359762

Kaa. 3 Zi. Süd-Terr. ☏ 0176/61710744

Gewerbeobjekte

Ab 2022 Restaurant/ Gaststätte zu vermieten, Parkplatz am Haus, K-bahn u. Biergarten, näheres: **0151/1516 47 40**

Büro- und Praxisräume in GV 140 m², provisionsfrei zu vermieten. KM 800,- € + NK 190,- € ☏ 02181/1648415

Grundstücke

Wir suchen zwischen Grevenbroich und Düsseldorf ein Grundstück ab 800 m² für den Bau eines freistehenden Einfamilienhauses. Gerne auch ein Grundstück mit Abrisshaus. Wir freuen uns über Ihre Nachricht unter email grundstueck2021@outlook.de oder ☏ 02181/7047050.

Immobilien
Gesuche

Sie wollen verkaufen!
Wir suchen in Grevenbroich und Umgebung EFH, Wohn- und Geschäftshäuser und Grundstücke in jeder Größe.
In eiligen Fällen schneller Selbstankauf.
Kames Immobilien UG 02181-68669

Stefan Günster Immobilien
Tel.: 02181 / 7044240
www.immo-guenster.de

Investor sucht eine oder mehrere hochwertige Wohnungen oder auch Mehrfamilienhäuser in guten Lagen zur Kapitalanlage, Preis VB, Kaufentscheidung sehr kurzfristig möglich. Heine & Hecker Immobilien RDM ☏ 02131/959295

Familie mit 2 Kindern sucht dringend modernes EFH, DHH oder auch REH mit Garten bis 650.000,- €. Heine & Hecker Immobilien RDM ☏ 02131/959295

Ärzteehepaar i.R. sucht Bungalow oder Haus mit wenig Treppen und kleinem Garten, Preis VB. Heine & Hecker Immobilien RDM ☏ 02131/959295

Handwerker sucht älteres Einfamilienhaus mit Sanierungsbedarf und Garten bis ca. 450.000,00 € Heine & Hecker Immobilien RDM 02131/959295

Ärztefamilie aus dem Bergischen sucht Mehrfamilienhaus in Düsseldorf. ☏ 0151/24131407

Ein- oder Mehrfamilienhaus von privat gesucht, auch sanierungs- oder renovierungsbedürftig. ☏ 0171/9301018

Handwerker sucht Haus von privat. ☏ 02137-9359761

Kaufe Wohnung oder Mehrfamilienhaus von privat. ☏ 0179-9023313

Privat: Suche 3 oder 4-Zimmer-Eigentumswohnung ☏ 02137-9359752

Suche privat Mehrfamilienhaus zum Kauf ☏ 0151/53992611

1-Zi.-Wohnungen/ Appartments

Umzüge Schlösser
zuverlässig - preiswert
1a Küchenmontage - Fachpersonal
Außenaufzug
Tel. 0 21 31/8 85 43 33
Kostenloses Festpreis-Angebot

NE Grefrath - Bezug ab 01.10.21, DG, 1Zi., Kochnische, Bad, 21qm Wfl., Bj. 1957, EA vorhanden, KM 190,00 €, NK 65,00 €, WM 255,00 €, Kaution 570,00€ - Tel.: 0151 55939770

2-Zimmer-Wohnungen

NE Grefrath - Bezug ab 01.11.21, 1. OG, 2Zi., KDB, 48qm Wfl., Balkon, Bj. 1957, EA vorhanden, KM 420,00 €, NK 130,00 €, WM 550 €, Kaution 1.360,00€ - Tel.: 0151 55939770

Kaarst helle 88 m²-Whg., auf 2 Etagen im EFH. 2 ½ Zi., Parkett, gr. S-Blk., für 1-2 Personen, KM 790,- € + NK 200,- € ☏ 0177/9583316

NE-Reuschenberg, Dachapp., 2 Zi. mit Dusche, 75 m², 440,- € + NK + 3 MM Kaution ab sofort. ☏ 02131/462031 von 16 - 18 Uhr

GV-Neurath, 2 ZKDB, 69 m² + Balk., DG, KM 320,- € + NK + Kaut. ☏ 02181-8837

3-Zimmer-Wohnungen

NE Grefrath - Bezug ab 01.12.21, 1. OG, 3Zi., KDB, 66qm Wfl., Balkon, Bj. 1957, EA vorhanden, KM 565,00 €, NK 165,00 €, WM 730,00 €, Kaution 1.695,00€ - Tel.: 0151 55939770

Büttgen-Driesch, 3 Zi., KDB, ca. 70 m², renoviert, Blk., Keller, in gepflegtem, ruhigen Haus, Kaltmiete auf Anfrage, 2 MM-Kaution ☏ 02182-7731 ab 18 h

Möblierte Zimmer

Möbl. Whg. auf Zeit in D-Kaiserswerth (Rheinnähe) DG, KDB, EBK, Balkon, 70m², Erstbezug nach renov., geh. Ausst., Top Lage, KM 1.120,- € + NK, Garagenstellplatz mögl., ab sofort verfügbar ☎ 0211/3112244 (ab 18 h)

Kaarst 1 Zi. u. Garten ☏ 0176/61710744

Kaarst möbliertes Zi. zu vermieten. Nähe S-Bahn. ☏ 0157/54354144

Garagen

PKW-TG-Stellplatz, GV-Mitte, Nähe Polizei, sofort für 30,-€ zu vermieten, 02181/272465

TG-Stellplatz, Kapellen, Schubertstr., 60,- € ☏ 0151/11169627

Mietgesuche

Unsere Tochter braucht einen Garten zum Spielen. Häuschen od. Wohnung im Neusser Süden gesucht, ☏ 01523/7591915

Wohnung 2-3 Zimmer gesucht, ab Dezember 2021 oder Januar 2022 für alleinerziehende Mutter mit einem Kind, KM bis € 450,-, ☏ 0152/59480938

Rentner-Ehepaar sucht 3 Zi.-Whg., KDB, 70-80 m², EG od. 1. Etage, im Raum Grevenbroich, ☏ 02182/8599771

Suchen 2 Zi.-Part.-Whg. oder mit Aufzug, WM bis 700,- € ☏ 02181/71714

DANKSAGUNG Statt Karten

Anneliese Schumacher

† 1. September 2021

Herzlichen Dank allen, die sich in stiller Trauer mit uns verbunden fühlten und ihre Anteilnahme auf vielfältige Weise zum Ausdruck brachten.

Manuela, Willibald und André

Rommerskirchen, im September 2021

Ein erfülltes Leben hat seinen Frieden gefunden.

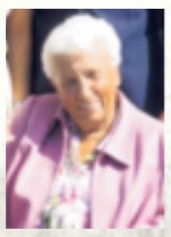

Maria Linnartz

geb. Trippen

** 29. November 1927*
† 21. September 2021

In liebevoller und dankbarer Erinnerung

Willi und Waltraud
Armin und Sabine
Christian und Julia mit Ella
Cathrin und Andreas
Christina und Marco mit Mara
Jan und Julia
Josef und Hermann Trippen
und alle Anverwandten

Traueranschrift: Familie Linnartz
c/o Bestattungen Reipen, Markt 13 in 41363 Jüchen

Der Gottesdienst wird gehalten am Mittwoch, dem 29. September 2021, um 9.15 Uhr in der Pfarrkirche St. Stephanus zu Elsen.

Anschließend ist die Urnenbeisetzung auf dem Friedhof.

Von Kranz- und Blumenspenden bitten wir abzusehen.

Es gelten die bisher bekannten 3G-Regeln.

Familienanzeigen

Herzlichen Glückwunsch

WAS GOTT VERBUNDEN HAT,
DAS DARF DER MENSCH NICHT TRENNEN.

Unsere Kinder heiraten

Sibel Jansen & *Patrick Jansen*
geb. Demiroska

Wir freuen uns riesig und wünschen Euch von ganzem Herzen alles Gute.

Danuta Mitrenga Gerd und Stephanie Jansen

Kirchliche Trauung:
Samstag, der 25. September 2021
um 14.15 h in
St. Cyriakus,
Grevenbroich-Neuenhausen

In Gedenken

Heike Burbach

* 21. 5. 1969 † 13. 9. 2021

Es war, als hätt' der Himmel
die Erde still geküßt, ...

Und meine Seele spannte
weit ihre Flügel aus,
flog durch die stillen Lande,
als flöge sie nach Haus.

Joseph von Eichendorff

Du bist von uns gegangen
aber nicht aus unserem Herzen.

In Liebe:

Deine Mutter Gisela
Gaby und Stephan
mit Axel, Mischa und Lea
und Anverwandte

Familie Burbach / Bestattungen Sieben, Am Elsbach 20, 41515 Grevenbroich
Die Trauerfeier mit Urnenbeisetzung findet im engsten Familienkreis statt.

Du bist nicht mehr dort, wo du warst.
Aber du bist überall, wo wir sind.

Victor Hugo

Adi Pütter

* 5. 5. 1927 † 17. 9. 2021

Nach einem langen und erfüllten Leben
nehmen wir in Liebe und Dankbarkeit Abschied
von unserem Vater, Schwiegervater und Schwager.

Heidrun und Manfred
Norbert und Margret
sowie Anverwandte

Familie Pütter / Bestattungen Sieben, Am Elsbach 20, 41515 Grevenbroich

Das Seelenamt wird gehalten am Dienstag, dem 28. September 2021, um 11.00 Uhr in der Pfarrkirche St. Joseph in Grevenbroich-Süd; anschließend ist die Beerdigung von der Friedhofskapelle Neuenhausen aus.

Die Beerdigung findet unter Beachtung der 3G-Regeln statt.

Du bist fortgegangen
und nichts ist mehr so, wie es einmal war.
Immer und irgendwo sind Spuren deines Lebens.
Gedanken, Bilder, Augenblicke und Gefühle.
Sie werden uns an dich erinnern
und dich dadurch nicht vergessen lassen.

Änne Scholz
geb. Schröder

† 6. August 2021

Danke
für das tröstende Wort, gesprochen oder geschrieben,
für ein stilles Gebet,
für die Begleitung auf dem letzten Weg,
für die vielen Zeichen herzlicher Anteilnahme.

Jürgen und Christine
Sandra und Björn
Simon

41517 Grevenbroich-Frimmersdorf, im September 2021

Das Sechswochenamt wird gehalten am Mittwoch, den 29. September 2021, um 18.00 Uhr in der Pfarrkirche St. Martin in Frimmersdorf.

Statt Karten

Es ist schwer einen Menschen zu verlieren,
aber es ist gut zu erfahren,
wie viele ihn gern hatten.

Hans Werner Körfer

† 14. August 2021

Allen, die mit uns trauerten und ihre Anteilnahme in so vielfältiger Weise zum Ausdruck brachten, danken wir von ganzem Herzen.

Hannelore Körfer
Kinder und Enkelkinder

Kapellen, im September 2021

Danke für den Weg, den Du mit uns gegangen bist.
Danke für die Hand, die uns so hilfreich war.
Danke für Deine Liebe, die uns Geborgenheit gab.
Danke, dass es Dich gab!

Inge Adolfs

geb. Breuer
* 25. 1. 1943 † 16. 9. 2021

Du bleibst in unseren Herzen. In liebevoller Erinnerung:

Dein Peter
Deine Tochter Sandra
Geschwister und Anverwandte

Traueranschrift: Familie Adolfs
Bestattungen Sieben, Am Elsbach 20, 41515 Grevenbroich

Die Trauerfeier wird am Donnerstag, dem 30. September 2021, um 9.15 Uhr in der Friedhofskapelle in Elsen gehalten; anschließend ist die Urnenbeisetzung.

02181/69190
Rheindorf BESTATTUNGSHAUS
www.bestattungshaus-rheindorf.de

Einschlafen dürfen, wenn man müde ist
und eine Last fallen lassen dürfen,
die man lange getragen hat,
das ist eine tröstliche, wunderbare Sache.

Hermann Hesse

Heinz Menninger

* 11. 6. 1930 † 2. 9. 2021

Ich bin nur geschieden aus eurer Mitte,
nicht aber aus euren Herzen.

Deine Gesine
im Namen der Familie

Familie Menninger / Bestattungen Sieben, Am Elsbach 20, 41515 Grevenbroich
Die Urnenbeisetzung findet im Friedwald im engsten Familienkreis statt.

Bestattungen Sieben
Dienst den Lebenden - Ehre den Toten
Erd-, Feuer-, Wald-, Seebestattung
Bestattungsvorsorge
WIR - FÜR SIE - JEDERZEIT
Inhaber: Gregor Diekers
(0 21 81) 33 03
Am Elsbach 20 · 41515 Grevenbroich · www.bestattungen-sieben.de · info@bestattungen-sieben.de

---

Das wirklich Wichtige im Leben
ist die Spur, die deine Liebe in unseren Herzen hinterlässt.

Annemarie Neukirch

geb. Schüller
* 28. 3. 1929 † 16. 9. 2021

Du bleibst in unseren Herzen!
In Liebe und Dankbarkeit:

Klaus und Uschi
mit Gereon und Carolin, Andreas,
Burkhard, Henning, Roman und Richard

Michael und Barbara
Markus und Karin

Geschwister und Anverwandte

Die Trauerfeier und Beerdigung hat bereits in Elsen stattgefunden
Familie Neukirch / Bestattungen Sieben, Am Elsbach 20, 41515 Grevenbroich

---

1. Jahrgedächtnis

Du bist nicht tot,
Du wechselst nur die Räume.
Du lebst in uns
und gehst durch unsere Träume.

Hans Weßig

* 13. 12. 1939 † 27. 9. 2020

Geliebt und unvergessen!

Irmgard
und Familie

Noithausen, im September 2021

„Wie schön muss es erst im Himmel sein,
wenn er von außen schon so schön aussieht."
(Astrid Lindgren)

Hans Dieter Schabbach

* 28. Januar 1949 † 03. September 2021

Danke sagen wir allen, die in stiller Trauer mit uns verbunden sind. Danke für die guten Worte und den Trost zu unserem Verlust.

Wir vermissen ihn sehr.

Gabriele Schabbach-Krischke
Sebastian
Tanja mit Maximilian

Nachruf

Thomas Heuser

Viel zu früh und unerwartet verstarb unser Zugkamerad und Freund am 10.09.2021.
Für Deine Treue im Zug danken wir Dir und ehren Dich über den Tod hinaus.

Wir werden Dich vermissen und nie vergessen.

Dein Artilleriezug
Gindorf

Der Bürgerschützenverein Allrath 1910 e.V. trauert um sein am 12.9.2021 verstorbenes Ehrenmitglied

Reinhard Braun

Seit 1958 war Reinhard Braun Mitglied im Bürgerschützenverein Allrath. Sein Wirken lange Jahre im Vorstand des BSV verpflichtet uns zu großem Dank. Wir werden ihm stets ein ehrendes Andenken bewahren. Unser aufrichtiges Mitgefühl gilt seiner Familie und seinen Angehörigen.

Der Vorstand des Bürgerschützenvereins
Allrath 1910 e.V.

Statt besonderer Anzeige!

Leben ist das, was passiert
während Du eifrig dabei bist,
andere Pläne zu machen.

Für uns alle noch unfassbar verstarb plötzlich und unerwartet, unsere liebe Mutter, Schwester, Schwägerin, Tante und Cousine

Christel Hintzen

geb. Krieger

** 5. Januar 1947 † 14. September 2021*

In Liebe und Dankbarkeit

Christiane und Bernd
Frank und Heike
Gertie und Josef
Christa und Hans
und alle Anverwandten

Traueranschrift: Fam. Hintzen
c/o Bestattungen Reipen, Markt 13 in 41363 Jüchen

Die Trauerfeier findet im engsten Familienkreis statt.

Bestattungen HASSEL
Hilfe durch persönliche Beratung im Trauerfall
Ihr Partner im Trauerfall
- Erd-, Feuer-, Wald- und Seebestattung
- Überführung im In- und Ausland
- Erledigung sämtlicher Formalitäten
- Bestattungsfinanzierung möglich
- Vermittlung von Sterbegeldversicherung
- Bestattungsvorsorge

Wir sind für Sie Tag und Nacht erreichbar.
Tel. 0 21 81 / 4 16 17
41515 Grevenbroich-Noithausen, Am Rittergut 21

Immer für alle dagewesen.
Immer das Beste gewollt.
Immer das Beste gegeben.
Wir haben heute das Beste verloren.

Gisela Rosenberger

geb. Schneider
* 28. Januar 1941 † 19. September 2021

In liebevoller Erinnerung nehmen wir traurig Abschied.

Reinhard und Kay
Gabi und Sieke
Ralf und Gabi
Enkel und Urenkel
sowie Anverwandte

Traueranschrift:
Ralf Rosenberger, Dr.-Kottmann-Straße 12, 41516 Grevenbroich

Die Trauerfeier mit anschließender Urnenbeisetzung findet im engsten Familienkreis auf dem Friedhof in Grevenbroich-Wevelinghoven statt.

Bestattungen Reipen
Der letzte Weg in guten Händen
41363 Jüchen, Markt 13, Tel: 02165 436
www.bestattungen-reipen.de

---

statt Karten

Erinnerungen sind kleine Sterne, die tröstend in das Dunkel unserer Trauer leuchten.

Dimitrios Sakaris

† 24. August 2021

Allen, die mit uns trauerten und ihre Anteilnahme auf so vielfältige Weise zum Ausdruck brachten, danken wir von ganzem Herzen.

Menexia Sakari mit Kindern

Erinnerungen sind kleine Sterne, die tröstend in das Dunkel unserer Trauer leuchten.
Bestattungshaus Willmen
Am Hammerwerk 15 · 41515 Grevenbroich · Telefon 02181-818181
info@bestattungshaus-willmen.de · www.bestattungshaus-willmen.de

---

Statt besonderer Anzeige!

Wenn wir dir auch Ruhe gönnen,
ist doch voll Trauer unser Herz,
dich leiden sehen und nicht helfen können,
war für uns der größte Schmerz.

Karin Maes

geb. Heyers

** 4. April 1943 † 16. September 2021*

In Liebe und Dankbarkeit nehmen wir Abschied.
Wir werden dich nie vergessen.

Jürgen und Heidi
Ralf und Uschi
Martina und Udo
Patrick, Marcel, Tamia und Vera
und alle Anverwandten

Traueranschrift: Fam. Maes-Mende
c/oBestattungen Reipen, Markt 13, D-41363 Jüchen

Die Trauerfeier findet auf Wunsch der Verstorbenen im engsten Familienkreis statt.

Nun aber bleiben
Glaube, Hoffnung, Liebe
diese drei;
aber die Liebe ist die größte unter ihnen.
1 Korinther 13,13

Friedrich Hamacher

Dipl. Ing.

* 24. April 1929 † 15. September 2021

ist im Kreise seiner Familie verstorben.

In Liebe und Dankbarkeit

Mathilde Hamacher
Raimund und Gabi mit Simon, Dominik und Carolin
Christiane und Lorenzo mit Raphael, Emanuel und Lavinia
Susanne und Philipp mit Thalia, Aurel und Lilien
Urenkel und Anverwandte

Familie Hamacher c/o Bestattungshaus Willmen
Am Hammerwerk 15, 41515 Grevenbroich

Die Beerdigung hat im engsten Familienkreis stattgefunden.

Der Tod einer Mutter ist der erste Kummer,
den man ohne sie beweint.
Jean Antoine Petit-Senn

Hannelise Dross

geb. Zinsen

* 10. 9. 1935 † 15. 9. 2021

Du bleibst in unseren Herzen.
In liebevoller Erinnerung:

Hans Hubert Dross
Gabi und Norbert Schenkel
Angelika Dross
Hanne Dross (†)
Enkel, Urenkel
Geschwister und Anverwandte

Familie Dross / Bestattungen Sieben, Am Elsbach 20, 41515 Grevenbroich

Das Seelenamt wird am Mittwoch, dem 29. September 2021, um 11.00 Uhr in der Pfarrkirche St. Cyriakus in Neuenhausen gehalten; anschließend ist die Urnenbeisetzung ab der Friedhofskapelle in Neuenhausen.

Fachbetriebe in Ihrer Nähe

Handel | Handwerk | Dienstleistung | Gesundheit | Gastronomie

Der schnellste Weg zu Ihrem Fachbetrieb

Abflussreinigung

M. Timmers
Notdienst: Tag + Nacht
Kanalfernsehuntersuchung/-ortung
41515 Grevenbroich
Telefon 0 21 81/6 41 67

Busunternehmen

Fücker Reisen
Entspannt und sicher in den Urlaub
Vermietung von attraktiven Omnibussen von 8 bis 64 Fahrgastplätzen in Club- oder Reiseausstattung
Fücker Reisen
41516 GV-Wevelinghoven · Unterstraße 95
Tel. 02181/7751 · www.fuecker-reisen.de

Fahrschulen

Fahrschule Hoffmann ...Bewegt Dich!
3 x in Grevenbroich
- Ausbildung in 10 Tagen
- 6 x in der Woche Theorie
- LKW-Ausbildung
- Motorraddirekteinstieg

www.fahrschule-hoffmann.de
Tel. 0 21 81/6 47 08

FÜHRERSCHEIN, NA KLAR!
Bei Ihrer Fahrschule für alle Klassen
Fücker
2 x in GREVENBROICH
Wevelinghoven Unterstraße 95
Kapellen Friedrichstraße 9
Telefon 02181/7751
www.fahrschule-fuecker.de

Fenster, Markisen, Tore

weru
KRUMBEIN
Fenster – Türen – Wintergärten
– Qualität aus eigener Herstellung –
Markisen – Rollläden – Vordächer
Rolltore-Garagentore
41515 Grevenbroich
Industriegebiet Lilienthalstraße 3
Telefon: 02181/818 58-0

Feuchtigkeitssanierung

Nasse Wände?
Feuchter Keller?
ANALYSIEREN. PLANEN. SANIEREN.
Abdichtungstechnik Klein GmbH
02181 - 243 10 10 oder 02166 - 62 19 18 0
www.isotec.de/klein
ISOTEC Wir machen Ihr Haus trocken

Fliesenhandel

Jürgen Rohde
Fliesenfachgeschäft
Inh. Florian Rohde
Verlegung von Fliesen und Natursteinen
Ausstellung
GV-Wevelinghoven
Langwadener Str. 42
Telefon 0 21 81/27 24 27
Fax 0 21 81/75 92 43
www.fliesen-rohde.de
E-Mail: kontakt@fliesen-rohde.de

Garten

DAPPEN
Gartengeräte und Motorroller
GV-Kapellen
Fischerstraße 1
Telefon 0 21 82/82 52 58

Glas

City Glaserei
Haben Sie Glas-, Schlüssel-, Tür- oder Fensterkummer, wählen Sie unsere
Nr. 0 21 81/6 86 00
41515 Grevenbroich, Steinweg 18

Heizung & Sanitär

Meisterbetrieb Lewandowsky e.K.
Inh.: Achim Gehlen
Sanitäre Anlagen · Heizungen
Potsdamer Straße 21
41515 Grevenbroich
lewandowsky-gehlen-SHK@t-online.de
Telefon 0 2181/2457765
Telefax 0 2181/2457764
Mobil 0176 /97577511

Malerarbeiten

GRUBER
FARBEN · TAPETEN · BÖDEN
- GESTALTEN
- RENOVIEREN
- ERHALTEN

Merkatorstr. 16 · 41515 Grevenbroich
Tel. 0 21 81 / 4 08 44 · Fax 0 21 81 / 47 68 61
www.Maler-Gruber.de · e-mail: Farben.Gruber@t-online.de

Mobiler Friseur

Hin und Hair
Ihr mobiler Friseur
Martina Jost
0 21 64/35 84
01 79/6 00 19 69

Erft-Kurier gefällt das. Ihnen auch? Besuchen Sie uns auf FACEBOOK.
ERFT-KURIER

Die Immobilienprofis aus Ihrer Umgebung

Anzeige

Extreme Nachfrage bleibt ungebrochen

Auf meine Immobilienangebote melden sich zunehmend immer mehr Interessenten. Während der Bearbeitung einer Anfrage, kommen gleich drei neue herein. Das Telefon steht nicht mehr still. Auch aus diesem Grund wenden sich Eigentümer an mich und betrauen mich mit dem Verkauf ihrer Immobilie. Ein privater Immobilienverkauf ist heute belastender denn je.

Auf der Seite der Interessenten geht es ebenfalls wenig entspannt zu. Tag für Tag wenden sich suchende Kunden an mich, nicht selten verzweifelt, wenn schon wieder der Zuschlag für eine interessante Immobilie an jemand anderen ging. Gemeinsam mit den Interessenten erarbeite ich ein genaues Suchprofil. Dabei ist nicht nur eine Aufstellung der Suchkriterien wichtig, sondern die Priorisierung der Bedürfnisse und Wünsche. Sobald ich eine neue Immobilie in die Vermarktung aufnehme, melde ich mich bei den tatsächlich passenden Interessenten. Die Freude ist jedes Mal riesig, wenn ich meinen Kunden zu ihrem neuen Zuhause verhelfen kann.

Großartige Zeiten für mich als Immobilienmaklerin, denken Sie jetzt bestimmt. Lässt sich doch heute jede Immobilie verkaufen. Seien Sie versichert: Dies gelingt tatsächlich auch ohne einen derartig überhitzten Markt.

Ich treffe auf Familien, die viel zu beengt leben und vom eigenen Haus im Grünen nur träumen können. Sie können ihren Traum aufgrund des knappen Angebotes und davongaloppierender Preise nicht umsetzen. Altersarmut droht, wenn nach Renteneintritt immer noch Miete zu zahlen ist.

Hohe Preise mögen die Verkäuferseite freuen, aber ist das nicht zu kurz gedacht? Erinnern wir uns an die Weltwirtschaftskrise in 2009, die aus einer Blase am Immobilienmarkt in den USA entstanden ist und auch uns hart getroffen hat. Morgen ist Wahlsonntag. Ich hoffe, Sie machen mit. Aus meiner Sicht, lässt sich die jetzige Situation nur noch politisch entschärfen. Zu wenig Wohnraum treibt die Preise in utopische Höhen. Immer noch bestimmen Angebot und Nachfrage den Preis. Einen Ausweg kann es aus meiner Sicht nur über mehr Wohnraum geben. Es gibt weitere Stellschrauben, die den Markt verändern können, die aber bitte nicht nur ideologisch, sondern realistisch angeschaut werden sollten. Enteignungen in Ballungsgebieten schafft jedenfalls keine einzige neue Wohnung und die Deckelung von Mieten schreckt Investoren ab. Ich sehe klar die Politik in der Verantwortung, nicht minder aber jeden Wahlberechtigten.

Anzeige

Christiane Neukirchen, Geschäftsführerin Neukirchen Immobilien GmbH.

DER UMZUGSPROFI
Ein Umzug oder Entrümpelung steht an?
Wir bieten das komplette Programm
Tel.: 02183 - 347 44 01
Mobil: 0171 - 7530570
info@workcars.de
Inhaber: Andreas Schenkel
Otto-Lilienthal-Str. 4
41569 Rommerskirchen
Bahnstraße 46
41515 Grevenbroich
www.workcars.de
Workcars Umzüge

neukirchen IMMOBILIEN
Kompetenz. Qualität. Service.
Tel.: 02182 - 578 55 00
www.neukirchen-immobilien.de
Bewertung I Vermietung I Verkauf
Exzellent
Immo Scout24

OPHOVEN IMMOBILIEN GBR –
WIR LEBEN IMMOBILIEN
OPHOVEN IMMOBILIEN
BAHNHOFSVORPLATZ 7
41515 GREVENBROICH
TEL.: 02181 - 1469
WWW.OPHOVEN-IMMOBILIEN.DE

LOERS immobilien
Hier ist er ...
... der Schlüssel für Ihr neues Zuhause!
Marion Loers Immobilien
Fürther Berg 10
41515 Grevenbroich
Telefon: (02181) 243648
info@loers-immobilien.de

Town & Country HAUS
MASSIVHAUSWERK Leuchter e.K.
Town & Country Lizenz-Partner
Sonntag 10.Okt. 14 - 16 Uhr
Einladung zur Hausbesichtigung
Am Schwarzbach 187
41066 Mönchengladbach
Tel: 02181 70 53 73 0
info@massivhauswerk.de
Am Hammerwerk 20
41515 Grevenbroich
www.massivhauswerk.de

Laufenberg IMMOBILIEN
Mit uns verkaufen Sie Ihre Immobilie sicher, komfortabel und erfolgreich.
Informieren Sie sich jetzt.
Wir beraten Sie gerne!
02131 / 53 95 - 100
info@laufenberg-immobilien.de
www.laufenberg-immobilien.de

Wir sind gerne für Sie da! 02181 70 44 240
Ihr Immobilienexperte für den Rhein-Kreis-Neuss
Immobilien Stefan Günster
Beratung - Bewertung - Verkauf - Vermietung
Stefan Günster Immobilien
Dipl.-Ök. Stefan Günster
Zertifizierter Immobilienmakler (IHK)
Gutachter für Immobilienbewertung
An der Eiche 7 | 41516 Grevenbroich
02181 70 44 240 | immo-guenster.de

FREITAG
1.
OKTOBER

MOONLIGHT-SHOPPING!

Freitag von 10 - 21 Uhr

In Köln Porz-Lind, Frechen, Bornheim, Bergheim & Gremberghoven

porta

Stolzer Vermittler erfolgreicher Mensch-Möbel-Beziehungen. Seit 1965.

NEU

SEIT AUGUST

in **Bergheim & Gremberghoven**

Krisha Buchholz
Geschäftsführer
porta Süd

Das porta **WOHLFÜHL ANGEBOT**

25%

AUF ALLES

ohne Wenn und Aber*

5x IM RHEINLAND

Rabatt ab sofort und bis 01.10.2021 gültig!

50126 Bergheim • Porta Möbel Handels GmbH & Co. KG Bergheim • Humboldtstraße 2
Tel.: 0 22 71 60 77-0
51149 Köln • Porta Möbel Handels GmbH & Co. KG Gremberghoven Hansestraße 51-53
Tel.: 0 22 03 90 42-0
51147 Köln Porz-Lind • Porta Möbel Handels GmbH & Co. KG Köln Porz-Lind • Portastraße An der B 8/A 59 • Tel.: 02203 603-0
53332 Bornheim • Porta Möbel Handels GmbH & Co. KG Bornheim • Alexander-Bell-Straße 2
Tel.: 02222 6499-0 • A 555 Abfahrt Bornheim
50226 Frechen • Porta Möbel Handels GmbH & Co. KG Frechen • Europaallee 1 • Tel.: 02234 603-0

Öffnungszeiten: Mo-Sa 10-20 Uhr

porta.de

* Gilt nur für Neukäufe, inkl. Skonto. Nicht in Verbindung mit anderen Aktionen. Aktionsbedingungen beim Online-kauf siehe www.porta.de. Gültig bis 01.10.2021. Aktion kann bei Erfolg verlängert werden.

RHEINISCHE POST RP ONLINE

Wir liefern News, Daten und Hintergründe zur Bundestagswahl

IHRE STIMME ZÄHLT

2 WOCHEN GRATIS LESEN UND ALLES ZUR BUNDESTAGSWAHL ERFAHREN

- Gratis-Lesevergnügen gedruckt und digital
- Kein Risiko, der Bezug endet automatisch
- Nachhaltiges in Deutschland produziertes Frühstücksbrettchen als Geschenk dazu

JETZT BESTELLEN:
rp-online.de/wahlprobe
0211 505-2060
Mo. – Fr.: 06.30 – 16.00 Uhr; Sa.: 06.30 – 12.00 Uhr

Neuß-Grevenbroicher Zeitung BERGISCHE MORGENPOST SOLINGER MORGENPOST

Traum vom kleinen Literatur Café wird wahr

Kaster. „Das wilde Uff", „Bitte nicht öffnen", „Krabbeltiere in Feld, Wald und Wiese", „Wir machen einen Ausflug" und „Drachenschule" sind nur einige Titel, der Bücher für Kinder und Jugendliche, die die Bücherei St. Georg gefördert durch das Land NRW anschaffen konnten.
Aber nicht nur die neuen Bücher laden zum Besuch in die Bücherei ein, sondern auch eine gemütliche Sitzecke, die die neue Leiterin Alex Krämer zusammen mit Rosemarie Nieder-Rohwedder und Simone Tirtey-Mehl vom Team eingerichtet haben.
„Mein Traum war schon immer ein kleines Literatur Café", so Alex Krämer voller Elan. Sie übernimmt nun die Aufgaben von Heidi Kronenberg, die einige Jahre zuvor die Verwaltung der Bücherei führte.
Ende November verschenkt das Bücherei-Team an seine kleinsten Leser „Lesestartsets". Alle Besucher mit kleinen Kindern erhalten ein Set mit Bilderbuch, Info-Broschüre und einer Stofftasche (solange der Vorrat reicht). „Lesestart 1-2-3" ist ein bundesweites Programm zur frühen Sprach- und Leseförderung für Familien mit Kindern im Alter von einem, zwei und drei Jahren. Es wird vom Bundesministerium für Bildung und Forschung (BMBF) gefördert und von der Stiftung Lesen durchgeführt.
Die Bücherei St. Georg in Kaster ist am Mittwoch von 16 bis 18 Uhr und am Sonntag von 10 bis 12 Uhr geöffnet. In den Herbstferien von 16 bis 17 Uhr. Auf Instagram ist die Bücherei auch aktiv und unter ausleihen_und_lesen zu finden.

Alex Krämer (links) übernimmt die Aufgaben von Heidi Kronenberg, die einige Jahre zuvor die Verwaltung der Bücherei führte.
Foto: Bücherei St. Georg

Anzeige

Brillen-Trends: Das sind die angesagten Herbstmodelle

Brillen haben sich mittlerweile vom nützlichen Accessoire zum absoluten Trend-Piece gemausert. Lust auf ein neues Modell? Hallmann verrät, welche Brillen jetzt im Trend liegen und welcher Style am besten zu Ihrem Typ passt.

Brillen sind längst nicht mehr nur hilfreiche Accessoires für Menschen mit Sehschwäche, Brillen haben sich in den letzten Jahren zu absoluten Trendstücken entwickelt, die einen Look auf Anhieb spannender machen. Neben großen und kleinen Brillen gibt es beispielsweise rahmenlose Modelle oder solche mit markantem Gestell, oder Brillen mit runden, ovalen oder eckigen Gläsern. „Während im letzten Jahr goldene und roségoldene Brillenfassungen im Fokus standen, geht es 2021 etwas softer zu. Denn 2021 sind Gestelle in warmen Brauntönen mega Trend. Extrem beliebt sind Brillen in Beige, Champagner, Sand oder Camel", so Geschäftsführer Andreas Hallmann. Damit jedes Augenpaar einen passenden Rahmen findet, bietet Hallmann über 1.000 Brillenfassungen von internationalen Marken wie Ray-Ban, Esprit, Etnia Barcelona, Daniel Hechter, Emporio Armani oder H.I.S. Da ist für jeden Geschmack etwas dabei.
Bei Hallmann finden Kunden die optimale Lösung für jedes Sehbedürfnis. „Mithilfe modernster Mess- und Anpasstechniken können wir exakt feststellen, was Kunden brauchen. Für jeden Kunden legen wir außerdem ein Sehprofil an, das all seine individuellen Bedürfnisse berücksichtigt", erklärt Andreas Hallmann. Besonderes Augenmerk legt Hallmann danach auf die richtige Beratung. „Perfektes Sehen und sich mit einer Brille rundum wohl zu fühlen, das sind wichtige Voraussetzungen für ein zufriedenes Leben. Wir nehmen uns daher gerne Zeit, unsere Kunden beim Erreichen dieser Ziele zu unterstützen." Beim Brillenglas setzt der Fachoptiker auf Qualität Made in Germany. Alle Brillengläser stammen aus dem norddeutschen Glücksburg. Sehen lassen kann sich hier aber nicht nur die Qualität. „Als Exklusivanbieter für Deutschland können wir die Premium Marke Meisterglas zu einem unglaublich günstigen Preis anbieten."

Optik Hallmann, über 100 x in Deutschland & Dänemark
www.optik-hallmann.de

Spannend: Demokratie live in Kita St. Josef

Südstadt. Am Weltkindertag wurden in den Gruppen der zwei- bis sechsjährigen Kinder die Gruppensprecher gewählt. In den vergangenen zwei Wochen fand die Vorbereitung statt:
1. Mit der Überlegung in der Altersgruppe der Wackelzähne: „Möchte ich Gruppensprecher werden? Was kann ich schon, was ein Gruppensprecher so können sollte?"
2. Mit Anfertigung des eigenen Wahlplakats und Eigenwerbung in der Gruppe.
Jeweils vier Kinder in jeder Gruppe hatten sich zur Wahl gestellt, zwei wurden gewählt. Große Freude gab es bei Ricarda, Emily, Sebastian, Jakob, Tim und Lenya! Sie wurden in ihrer Gruppe gewählt und bilden nun den Kinderrat. Für sie gab es einen großen Applaus aller Kinder der großen Kinderkonferenz und eine Fotosession. Traurig waren sechs andere Kinder. Sie erhielten auch einen Applaus und einen Dankeschön-Stein mit Foto als Erinnerung und für ihre Bereitschaft, Gruppensprecher und Teil des Kinderrates zu werden. Danach fand die große Wahlparty und damit eine kleine Feier des Weltkindertages statt. Einige Familien hatten Kuchen, Brezeln und andere kleine Leckereien gespendet. So war für das leibliche Wohl gut gesorgt. Dann gab es dazu Musik und Kinder-Disco.