



BUNDESTAGSWAHL 2005. Ergebnisse nach Wahlkreisen
und Gemeinden in Nordrhein-Westfalen. **Heft 4**



LDS NRW.

Landesamt für Datenverarbeitung und Statistik
Nordrhein-Westfalen

BUNDESTAGSWAHL 2005

4.

**Ergebnisse nach
Wahlkreisen und Gemeinden
in Nordrhein-Westfalen**

Bestell-Nr. B 74 3 2005 51

Landesamt für Datenverarbeitung und Statistik Nordrhein-Westfalen
Mauerstraße 51, 40476 Düsseldorf • Postfach 10 11 05, 40002 Düsseldorf
Telefon 0211 9449-01 • Telefax 0211 442006
Internet: <http://www.lids.nrw.de>
E-Mail: poststelle@lds.nrw.de

Foto Umschlag: Deutscher Bundestag / S. Bölker

Erschienen im November 2005

Preis der gedruckten Ausgabe:
21,50 EUR

Inhalt

	Seite
Parteien bei der Bundestagswahl am 18. September 2005	5

Tabellenteil

1. Zusammenfassende Übersicht der Wahlergebnisse	
a) Wahlberechtigte, Wähler, ungültige Stimmen	9
b) Gültige Stimmen	10
2. Ergebnisse der Wahl nach Wahlkreisen	
a) Wahlberechtigte, Wähler, ungültige Stimmen	12
b) Gültige Stimmen	20
3. Ergebnisse der Wahl nach kreisfreien Städten und Kreisen	
a) Wahlberechtigte, Wähler, ungültige Stimmen	36
b) Gültige Stimmen	42
4. Ergebnisse der Wahl nach kreisangehörigen Gemeinden	
a) Wahlberechtigte, Wähler, ungültige Stimmen	54
b) Gültige Stimmen	96

Anhang

Verzeichnis der kreisfreien Städte, Kreise und kreisangehörigen Gemeinden

Verzeichnis der Wahlkreise nach Wahlkreisnummern

Alphabetisches Verzeichnis der Wahlkreise

Beschreibung der Wahlkreise

Grafiken zur Bundestagswahl 2005

Karte

Bundestagswahlkreise (Stand 18. September 2005)

Parteien und andere Kreiswahlvorschläge bei der Bundestagswahl am 18. September 2005

Parteien mit Landeslisten

SPD	Sozialdemokratische Partei Deutschlands
CDU	Christlich Demokratische Union Deutschlands
FDP	Freie Demokratische Partei
GRÜNE	BÜNDNIS 90/DIE GRÜNEN
Die Linke. ¹⁾	Die Linkspartei.
REP	DIE REPUBLIKANER
Die Tierschutzpartei	Mensch Umwelt Tierschutz
NPD	Nationaldemokratische Partei Deutschlands
FAMILIE	FAMILIEN-PARTEI DEUTSCHLANDS
GRAUE	DIE GRAUEN – Graue Panther
PBC	Partei Bibeltreuer Christen
ZENTRUM	Deutsche Zentrumspartei – Älteste Partei Deutschlands gegründet 1870
BüSo	Bürgerrechtsbewegung Solidarität
Deutschland	Ab jetzt ... Bündnis für Deutschland Partei für Volksabstimmung und gegen Zuwanderung ins „Soziale Netz“
MLPD	Marxistisch-Leninistische Partei Deutschlands
PSG ²⁾	Partei für Soziale Gleichheit, Sektion der Vierten Internationale

Parteien ohne Landeslisten

HP	Humanistische Partei
Die PARTEI	Partei für Arbeit, Rechtsstaat, Tierschutz, Elitenförderung und basisdemokratische Initiative

Andere Kreiswahlvorschläge³⁾

Wahlkreis 93	Der Mann mit der grünen Mütze
Wahlkreis 94	Rohe, Helmut
Wahlkreis 100	Familie-Arbeit-Umwelt Christlich ökologische Politik
Wahlkreis 126	Gladbecker Integrationsinitiative
Wahlkreis 130	harry-4-bundestag
Wahlkreis 133	Parteilos
Wahlkreis 143	Detlef MÜNCH

1) Ehemalige Bezeichnung „Partei des Demokratischen Sozialismus (PDS)“ – 2) Name bis 1997 „Bund Sozialistischer Arbeiter, Deutsche Sektion der Vierten Internationale (BSA)“ – 3) technische Abkürzung: WGR/EinzBew

Zeichenerklärung

(nach DIN 55 301)

- 0 weniger als die Hälfte von 1 in der letzten besetzten Stelle, jedoch mehr als nichts
- nichts vorhanden (genau null)

Tabellenteil

1. Zusammenfassende Übersicht der Wahlergebnisse

a) Wahlberechtigte, Wähler, ungültige Stimmen

Lfd. Nr.	Land Regierungsbezirk		Wahlberechtigte				Wähler			Ungültige Stimmen
			laut Wählerverzeichnis		nach § 25 Abs. 2 BWO	insgesamt	insgesamt	darunter mit Wahrschein		
			ohne	mit						
			Sperrvermerk "W" (Wahrschein)							
1	Nordrhein-Westfalen	A E	Anzahl	10.779.744	2.477.184	119	13.257.047	10.385.230	2.378.485	150.235
			%	81,3	18,7	0	100	78,3	22,9	1,4
		Z	Anzahl	10.779.744	2.477.184	119	13.257.047	10.385.230	2.378.485	139.199
			%	81,3	18,7	0	100	78,3	22,9	1,3
		B E	Anzahl	X	X	X	X	2.365.274	2.365.274	30.973
			%	X	X	X	X	22,8	X	1,3
		Z	Anzahl	X	X	X	X	2.365.274	2.365.274	26.299
			%	X	X	X	X	22,8	X	1,1
davon										
2	Kreisfreie Städte insgesamt	A E	Anzahl	4.279.525	1.061.323	52	5.340.900	4.113.027	1.021.154	61.536
			%	80,1	19,9	0	100	77,0	24,8	1,5
		Z	Anzahl	4.279.525	1.061.323	52	5.340.900	4.113.027	1.021.154	56.688
			%	80,1	19,9	0	100	77,0	24,8	1,4
		B E	Anzahl	X	X	X	X	1.012.759	1.012.759	19.177
			%	X	X	X	X	24,6	X	1,9
		Z	Anzahl	X	X	X	X	1.012.759	1.012.759	17.240
			%	X	X	X	X	24,6	X	1,7
3	Kreise insgesamt	A E	Anzahl	6.500.219	1.415.861	67	7.916.147	6.272.203	1.357.331	88.699
			%	82,1	17,9	0	100	79,2	21,6	1,4
		Z	Anzahl	6.500.219	1.415.861	67	7.916.147	6.272.203	1.357.331	82.511
			%	82,1	17,9	0	100	79,2	21,6	1,3
		B E	Anzahl	X	X	X	X	1.352.515	1.352.515	11.796
			%	X	X	X	X	21,6	X	0,9
		Z	Anzahl	X	X	X	X	1.352.515	1.352.515	9.059
			%	X	X	X	X	21,6	X	0,7
4	Reg.Bez. Düsseldorf	A E	Anzahl	3.132.548	690.777	38	3.823.363	2.964.388	664.202	40.131
			%	81,9	18,1	0	100	77,5	22,4	1,4
		Z	Anzahl	3.132.548	690.777	38	3.823.363	2.964.388	664.202	36.996
			%	81,9	18,1	0	100	77,5	22,4	1,2
		B E	Anzahl	X	X	X	X	660.305	660.305	5.922
			%	X	X	X	X	22,3	X	0,9
		Z	Anzahl	X	X	X	X	660.305	660.305	4.730
			%	X	X	X	X	22,3	X	0,7
5	Reg.Bez. Köln	A E	Anzahl	2.507.922	640.816	33	3.148.771	2.474.422	614.303	32.791
			%	79,6	20,4	0	100	78,6	24,8	1,3
		Z	Anzahl	2.507.922	640.816	33	3.148.771	2.474.422	614.303	27.627
			%	79,6	20,4	0	100	78,6	24,8	1,1
		B E	Anzahl	X	X	X	X	610.193	610.193	5.653
			%	X	X	X	X	24,7	X	0,9
		Z	Anzahl	X	X	X	X	610.193	610.193	4.018
			%	X	X	X	X	24,7	X	0,7
6	Reg.Bez. Münster	A E	Anzahl	1.613.775	339.551	8	1.953.334	1.558.647	327.674	18.798
			%	82,6	17,4	0	100	79,8	21,0	1,2
		Z	Anzahl	1.613.775	339.551	8	1.953.334	1.558.647	327.674	17.648
			%	82,6	17,4	0	100	79,8	21,0	1,1
		B E	Anzahl	X	X	X	X	326.131	326.131	2.493
			%	X	X	X	X	20,9	X	0,8
		Z	Anzahl	X	X	X	X	326.131	326.131	1.957
			%	X	X	X	X	20,9	X	0,6
7	Reg.Bez. Detmold	A E	Anzahl	1.297.842	254.060	23	1.551.925	1.229.175	243.702	18.801
			%	83,6	16,4	0	100	79,2	19,8	1,5
		Z	Anzahl	1.297.842	254.060	23	1.551.925	1.229.175	243.702	18.498
			%	83,6	16,4	0	100	79,2	19,8	1,5
		B E	Anzahl	X	X	X	X	242.844	242.844	1.803
			%	X	X	X	X	19,8	X	0,7
		Z	Anzahl	X	X	X	X	242.844	242.844	1.429
			%	X	X	X	X	19,8	X	0,6
8	Reg.Bez. Arnsberg	A E	Anzahl	2.227.657	551.980	17	2.779.654	2.158.598	528.604	39.714
			%	80,1	19,9	0	100	77,7	24,5	1,8
		Z	Anzahl	2.227.657	551.980	17	2.779.654	2.158.598	528.604	38.430
			%	80,1	19,9	0	100	77,7	24,5	1,8
		B E	Anzahl	X	X	X	X	525.801	525.801	15.102
			%	X	X	X	X	24,4	X	2,9
		Z	Anzahl	X	X	X	X	525.801	525.801	14.165
			%	X	X	X	X	24,4	X	2,7

1. Zusammenfassende Übersicht

b) Gültige

Lfd. Nr.	Land Regierungsbezirk	A = Ergebnis insgesamt B = Ergebnis der Briefwahl E = Erststimmen Z = Zweitstimmen	Gültige							
			insgesamt	von den gültigen Stimmen						
				SPD	CDU	FDP	GRÜNE	Die Linke.	REP	Die Tierschutzpartei
1	Nordrhein-Westfalen	A E Anzahl	10.234.995	4.658.692	4.161.570	422.724	433.372	425.709	3.020	7.341
		%	100	45,5	40,7	4,1	4,2	4,2	0	0,1
		Z Anzahl	10.246.031	4.096.112	3.524.351	1.024.924	782.551	529.967	35.390	49.549
		%	100	40,0	34,4	10,0	7,6	5,2	0,3	0,5
		B E Anzahl	2.334.301	933.842	1.065.432	107.010	107.094	96.721	485	1.775
		%	100	40,0	45,6	4,6	4,6	4,1	0	0,1
davon	Kreisfreie Städte insgesamt	A E Anzahl	4.051.491	2.025.347	1.396.739	163.475	214.535	195.712	1.558	2.019
		%	100	50,0	34,5	4,0	5,3	4,8	0	0
		Z Anzahl	4.056.339	1.744.854	1.178.044	381.277	389.781	246.497	15.504	19.800
		%	100	43,0	29,0	9,4	9,6	6,1	0,4	0,5
		B E Anzahl	993.582	427.312	405.117	46.213	57.949	46.438	258	444
		%	100	43,0	40,8	4,7	5,8	4,7	0	0
3	Kreise insgesamt	A E Anzahl	6.183.504	2.633.345	2.764.831	259.249	218.837	229.997	1.462	5.322
		%	100	42,6	44,7	4,2	3,5	3,7	0	0,1
		Z Anzahl	6.189.692	2.351.258	2.346.307	643.647	392.770	283.470	19.886	29.749
		%	100	38,0	37,9	10,4	6,3	4,6	0,3	0,5
		B E Anzahl	1.340.719	506.530	660.315	60.797	49.145	50.283	227	1.331
		%	100	37,8	49,3	4,5	3,7	3,8	0	0,1
4	Reg.Bez. Düsseldorf	A E Anzahl	2.924.257	1.351.665	1.158.111	120.183	124.541	132.275	-	-
		%	100	46,2	39,6	4,1	4,3	4,5	-	-
		Z Anzahl	2.927.392	1.195.577	964.612	303.345	216.870	160.597	10.939	15.192
		%	100	40,8	33,0	10,4	7,4	5,5	0,4	0,5
		B E Anzahl	654.383	258.081	303.666	29.736	28.048	28.439	-	-
		%	100	39,4	46,4	4,5	4,3	4,3	-	-
5	Reg.Bez. Köln	A E Anzahl	2.441.631	1.039.682	1.031.175	123.210	124.953	96.181	-	-
		%	100	42,6	42,2	5,0	5,1	3,9	-	-
		Z Anzahl	2.446.795	880.936	853.782	290.596	233.795	122.163	6.674	11.806
		%	100	36,0	34,9	11,9	9,6	5,0	0,3	0,5
		B E Anzahl	604.540	224.988	280.687	33.876	35.238	24.172	-	-
		%	100	37,2	46,4	5,6	5,8	4,0	-	-
6	Reg.Bez. Münster	A E Anzahl	1.539.849	703.020	642.437	56.924	60.550	59.993	-	1.801
		%	100	45,7	41,7	3,7	3,9	3,9	-	0,1
		Z Anzahl	1.540.999	634.164	561.115	133.113	102.946	73.169	4.472	6.410
		%	100	41,2	36,4	8,6	6,7	4,7	0,3	0,4
		B E Anzahl	323.638	129.292	151.592	13.284	14.037	12.653	-	389
		%	100	39,9	46,8	4,1	4,3	3,9	-	0,1
7	Reg.Bez. Detmold	A E Anzahl	1.210.374	512.977	540.121	46.649	47.888	43.461	-	-
		%	100	42,4	44,6	3,9	4,0	3,6	-	-
		Z Anzahl	1.210.677	446.834	466.798	118.002	87.023	55.824	3.781	4.762
		%	100	36,9	38,6	9,7	7,2	4,6	0,3	0,4
		B E Anzahl	241.041	94.250	113.922	10.292	11.011	8.437	-	-
		%	100	39,1	47,3	4,3	4,6	3,5	-	-
8	Reg.Bez. Arnsberg	A E Anzahl	2.118.884	1.051.348	789.726	75.758	75.440	93.799	3.020	5.540
		%	100	49,6	37,3	3,6	3,6	4,4	0,1	0,3
		Z Anzahl	2.120.168	938.601	678.044	179.868	141.917	118.214	9.524	11.379
		%	100	44,3	32,0	8,5	6,7	5,6	0,4	0,5
		B E Anzahl	510.699	227.231	215.565	19.822	18.760	23.020	485	1.386
		%	100	44,5	42,2	3,9	3,7	4,5	0,1	0,3
		Z Anzahl	511.636	210.848	191.357	40.925	26.545	28.351	1.433	2.882
		%	100	41,2	37,4	8,0	5,2	5,5	0,3	0,6

der Wahlergebnisse

Stimmen

Stimmen												Lfd. Nr.
entfallen auf die Wahlvorschläge												
NPD	FAMILIE	GRAUE	PBC	ZENTRUM	BuSo	Deutsch- land	MLPD	PSG	HP	Die- Partei	WGR/ EinzBew	
97.166 0,9	8.645 0,1	- -	3.445 0	1.297 0	- -	1.473 0	4.625 0	- -	901 0	2.211 0	2.804 0	1
80.512 0,8	42.421 0,4	37.135 0,4	16.957 0,2	4.010 0	2.607 0	9.643 0,1	5.815 0,1	4.087 0	- -	- -	- -	
15.975 0,7	1.577 0,1	- -	542 0	408 0	- -	466 0	800 0	- -	333 0	753 0	1.088 0	
11.647 0,5	6.616 0,3	12.788 0,5	2.753 0,1	1.246 0,1	605 0	4.204 0,2	794 0	468 0	- -	- -	- -	
40.073 1,0	2.787 0,1	- -	835 0	- -	- -	- -	3.951 0,1	- -	901 0	1.853 0	1.706 0	2
32.096 0,8	14.764 0,4	18.006 0,4	4.131 0,1	1.315 0	1.196 0	3.568 0,1	3.789 0,1	1.717 0	- -	- -	- -	
6.795 0,7	576 0,1	- -	159 0	- -	- -	- -	662 0,1	- -	333 0	606 0,1	720 0,1	
4.831 0,5	2.528 0,3	6.355 0,6	859 0,1	459 0	292 0	1.643 0,2	524 0,1	197 0	- -	- -	- -	
57.093 0,9	5.858 0,1	- -	2.610 0	1.297 0	- -	1.473 0	674 0	- -	- -	358 0	1.098 0	3
48.416 0,8	27.657 0,4	19.129 0,3	12.826 0,2	2.695 0	1.411 0	6.075 0,1	2.026 0	2.370 0	- -	- -	- -	
9.180 0,7	1.001 0,1	- -	383 0	408 0	- -	466 0	138 0	- -	- -	147 0	368 0	
6.816 0,5	4.088 0,3	6.433 0,5	1.894 0,1	787 0,1	313 0	2.561 0,2	270 0	271 0	- -	- -	- -	
29.383 1,0	2.787 0,1	- -	- -	1.297 0	- -	- -	1.913 0,1	- -	257 0	1.845 0,1	- -	4
23.365 0,8	12.402 0,4	13.427 0,5	2.732 0,1	1.613 0,1	857 0	2.572 0,1	2.141 0,1	1.151 0	- -	- -	- -	
4.374 0,7	576 0,1	- -	- -	408 0,1	- -	- -	321 0	- -	88 0	646 0,1	- -	
3.068 0,5	1.865 0,3	4.125 0,6	591 0,1	505 0,1	195 0	1.095 0,2	288 0	132 0	- -	- -	- -	
22.628 0,9	- -	- -	- -	- -	- -	1.473 0,1	280 0	- -	644 0	- -	1.405 0,1	5
18.714 0,8	9.222 0,4	10.203 0,4	3.035 0,1	792 0	677 0	2.674 0,1	697 0	1.029 0	- -	- -	- -	
4.279 0,7	- -	- -	- -	- -	- -	466 0,1	50 0	- -	245 0	- -	539 0,1	
3.127 0,5	1.659 0,3	3.886 0,6	540 0,1	263 0	159 0	1.204 0,2	95 0	104 0	- -	- -	- -	
13.049 0,8	- -	- -	388 0	- -	- -	- -	1.105 0,1	- -	- -	- -	582 0	6
10.648 0,7	5.718 0,4	4.263 0,3	1.321 0,1	601 0	259 0	1.110 0,1	1.158 0,1	532 0	- -	- -	- -	
1.885 0,6	- -	- -	104 0	- -	- -	- -	174 0,1	- -	- -	- -	228 0,1	
1.269 0,4	767 0,2	1.347 0,4	277 0,1	173 0,1	54 0	430 0,1	159 0	65 0	- -	- -	- -	
9.858 0,8	5.858 0,5	- -	3.057 0,3	- -	- -	- -	- -	- -	- -	- -	505 0	7
9.393 0,8	6.762 0,6	2.797 0,2	6.105 0,5	311 0	230 0	1.282 0,1	304 0	469 0	- -	- -	- -	
1.496 0,6	1.001 0,4	- -	438 0,2	- -	- -	- -	- -	- -	- -	- -	194 0,1	
1.218 0,5	897 0,4	915 0,4	604 0,3	75 0	47 0	524 0,2	47 0	57 0	- -	- -	- -	
22.248 1,0	- -	- -	- -	- -	- -	- -	1.327 0,1	- -	- -	366 0	312 0	8
18.392 0,9	8.317 0,4	6.445 0,3	3.764 0,2	693 0	584 0	2.005 0,1	1.515 0,1	906 0	- -	- -	- -	
3.941 0,8	- -	- -	- -	- -	- -	- -	255 0	- -	- -	107 0	127 0	
2.965 0,6	1.428 0,3	2.515 0,5	741 0,1	230 0	150 0	951 0,2	205 0	110 0	- -	- -	- -	

2. Ergebnisse der Wahl nach Wahlkreisen
a) Wahlberechtigte, Wähler, ungültige Stimmen

Wkr. Nr.	Wahlkreis A = Ergebnis insgesamt B = Ergebnis der Briefwahl E = Erststimmen Z = Zweitstimmen		Wahlberechtigte				Wähler		Ungültige Stimmen		
			laut Wählerverzeichnis		nach § 25 Abs. 2 BWO	insgesamt	insgesamt	darunter mit Wahrschein			
			ohne	mit							
			Sperrvermerk "W" (Wahrschein)								
88	Aachen	A E Anzahl	133.588	41.403	7	174.998	137.879	39.635	1.996		
		%	76,3	23,7	0	100	78,8	28,7	1,4		
		Z Anzahl	133.588	41.403	7	174.998	137.879	39.635	1.656		
		%	76,3	23,7	0	100	78,8	28,7	1,2		
		B E Anzahl	X	X	X	X	39.264	39.264	301		
		%	X	X	X	X	28,5	X	0,8		
		Z Anzahl	X	X	X	X	39.264	39.264	208		
		%	X	X	X	X	28,5	X	0,5		
		89	Kreis Aachen	A E Anzahl	183.282	43.871	1	227.154	176.643	41.688	3.509
				%	80,7	19,3	0	100	77,8	23,6	2,0
				Z Anzahl	183.282	43.871	1	227.154	176.643	41.688	2.894
				%	80,7	19,3	0	100	77,8	23,6	1,6
B E Anzahl	X			X	X	X	41.337	41.337	523		
%	X			X	X	X	23,4	X	1,3		
		Z Anzahl	X	X	X	X	41.337	41.337	367		
		%	X	X	X	X	23,4	X	0,9		
		90	Heinsberg	A E Anzahl	157.645	27.627	1	185.273	143.248	26.383	3.424
				%	85,1	14,9	0	100	77,3	18,4	2,4
				Z Anzahl	157.645	27.627	1	185.273	143.248	26.383	2.738
				%	85,1	14,9	0	100	77,3	18,4	1,9
B E Anzahl	X			X	X	X	26.329	26.329	398		
%	X			X	X	X	18,4	X	1,5		
		Z Anzahl	X	X	X	X	26.329	26.329	221		
		%	X	X	X	X	18,4	X	0,8		
		91	Düren	A E Anzahl	162.256	36.382	5	198.643	154.115	34.474	2.707
				%	81,7	18,3	0	100	77,6	22,4	1,8
				Z Anzahl	162.256	36.382	5	198.643	154.115	34.474	2.385
				%	81,7	18,3	0	100	77,6	22,4	1,5
B E Anzahl	X			X	X	X	34.395	34.395	411		
%	X			X	X	X	22,3	X	1,2		
		Z Anzahl	X	X	X	X	34.395	34.395	280		
		%	X	X	X	X	22,3	X	0,8		
		92	Erftkreis I	A E Anzahl	192.700	48.129	1	240.830	191.575	46.339	3.083
				%	80,0	20,0	0	100	79,5	24,2	1,6
				Z Anzahl	192.700	48.129	1	240.830	191.575	46.339	2.516
				%	80,0	20,0	0	100	79,5	24,2	1,3
B E Anzahl	X			X	X	X	45.938	45.938	522		
%	X			X	X	X	24,0	X	1,1		
		Z Anzahl	X	X	X	X	45.938	45.938	347		
		%	X	X	X	X	24,0	X	0,8		
		93	Euskirchen - Erftkreis II	A E Anzahl	197.410	45.776	1	243.187	190.431	43.782	3.442
				%	81,2	18,8	0	100	78,3	23,0	1,8
				Z Anzahl	197.410	45.776	1	243.187	190.431	43.782	2.984
				%	81,2	18,8	0	100	78,3	23,0	1,6
B E Anzahl	X			X	X	X	43.589	43.589	465		
%	X			X	X	X	22,9	X	1,1		
		Z Anzahl	X	X	X	X	43.589	43.589	358		
		%	X	X	X	X	22,9	X	0,8		
		94	Köln I	A E Anzahl	142.662	41.347	1	184.010	137.164	39.556	708
				%	77,5	22,5	0	100	74,5	28,8	0,5
				Z Anzahl	142.662	41.347	1	184.010	137.164	39.556	480
				%	77,5	22,5	0	100	74,5	28,8	0,3
B E Anzahl	X			X	X	X	39.074	39.074	329		
%	X			X	X	X	28,5	X	0,8		
		Z Anzahl	X	X	X	X	39.074	39.074	249		
		%	X	X	X	X	28,5	X	0,6		
		95	Köln II	A E Anzahl	152.962	62.155	2	215.119	173.952	59.399	965
				%	71,1	28,9	0	100	80,9	34,1	0,6
				Z Anzahl	152.962	62.155	2	215.119	173.952	59.399	491
				%	71,1	28,9	0	100	80,9	34,1	0,3
B E Anzahl	X			X	X	X	58.591	58.591	438		
%	X			X	X	X	33,7	X	0,7		
		Z Anzahl	X	X	X	X	58.591	58.591	250		
		%	X	X	X	X	33,7	X	0,4		
		96	Köln III	A E Anzahl	149.486	42.558	1	192.045	142.475	40.865	750
				%	77,8	22,2	0	100	74,2	28,7	0,5
				Z Anzahl	149.486	42.558	1	192.045	142.475	40.865	545
				%	77,8	22,2	0	100	74,2	28,7	0,4
B E Anzahl	X			X	X	X	40.584	40.584	366		
%	X			X	X	X	28,5	X	0,9		
		Z Anzahl	X	X	X	X	40.584	40.584	273		
		%	X	X	X	X	28,5	X	0,7		

Noch: 2. Ergebnisse der Wahl nach Wahlkreisen
a) Wahlberechtigte, Wähler, ungültige Stimmen

Wkr. Nr.	Wahlkreis A = Ergebnis insgesamt B = Ergebnis der Briefwahl E = Erststimmen Z = Zweitstimmen	Wahlberechtigte					Wähler		Ungültige Stimmen
		laut Wählerverzeichnis		nach § 25 Abs. 2 BWO	insgesamt	insgesamt	darunter mit Wahlschein		
		ohne	mit						
		Sperrvermerk "W" (Wahlschein)							
97	Bonn	A E Anzahl	165.063	47.521	-	212.584	172.806	45.885	2.385
		%	77,6	22,4	-	100	81,3	26,6	1,4
		Z Anzahl	165.063	47.521	-	212.584	172.806	45.885	2.040
		%	77,6	22,4	-	100	81,3	26,6	1,2
		B E Anzahl	X	X	X	X	45.526	45.526	385
		%	X	X	X	X	26,3	X	0,8
98	Rhein-Sieg-Kreis I	A E Anzahl	184.763	41.707	6	226.476	179.685	40.323	1.993
		%	81,6	18,4	0	100	79,3	22,4	1,1
		Z Anzahl	184.763	41.707	6	226.476	179.685	40.323	1.722
		%	81,6	18,4	0	100	79,3	22,4	1,0
		B E Anzahl	X	X	X	X	40.150	40.150	326
		%	X	X	X	X	22,3	X	0,8
99	Rhein-Sieg-Kreis II	A E Anzahl	166.139	42.950	4	209.093	171.115	41.517	1.674
		%	79,5	20,5	0	100	81,8	24,3	1,0
		Z Anzahl	166.139	42.950	4	209.093	171.115	41.517	1.361
		%	79,5	20,5	0	100	81,8	24,3	0,8
		B E Anzahl	X	X	X	X	41.385	41.385	349
		%	X	X	X	X	24,2	X	0,8
100	Oberbergischer Kreis	A E Anzahl	180.618	32.014	-	212.632	165.042	30.581	2.590
		%	84,9	15,1	-	100	77,6	18,5	1,6
		Z Anzahl	180.618	32.014	-	212.632	165.042	30.581	2.544
		%	84,9	15,1	-	100	77,6	18,5	1,5
		B E Anzahl	X	X	X	X	30.509	30.509	227
		%	X	X	X	X	18,5	X	0,7
101	Rheinisch-Bergischer Kreis	A E Anzahl	168.711	44.904	-	213.615	177.035	43.011	1.861
		%	79,0	21,0	-	100	82,9	24,3	1,1
		Z Anzahl	168.711	44.904	-	213.615	177.035	43.011	1.800
		%	79,0	21,0	-	100	82,9	24,3	1,0
		B E Anzahl	X	X	X	X	42.886	42.886	241
		%	X	X	X	X	24,2	X	0,6
102	Leverkusen - Köln IV	A E Anzahl	170.637	42.472	3	213.112	161.257	40.865	1.704
		%	80,1	19,9	0	100	75,7	25,3	1,1
		Z Anzahl	170.637	42.472	3	213.112	161.257	40.865	1.471
		%	80,1	19,9	0	100	75,7	25,3	0,9
		B E Anzahl	X	X	X	X	40.636	40.636	372
		%	X	X	X	X	25,2	X	0,9
103	Wuppertal I	A E Anzahl	182.934	37.706	-	220.640	166.375	36.444	2.526
		%	82,9	17,1	-	100	75,4	21,9	1,5
		Z Anzahl	182.934	37.706	-	220.640	166.375	36.444	2.299
		%	82,9	17,1	-	100	75,4	21,9	1,4
		B E Anzahl	X	X	X	X	36.304	36.304	379
		%	X	X	X	X	21,8	X	1,0
104	Solingen - Remscheid - Wuppertal II	A E Anzahl	193.876	38.343	-	232.219	179.124	37.087	2.601
		%	83,5	16,5	-	100	77,1	20,7	1,5
		Z Anzahl	193.876	38.343	-	232.219	179.124	37.087	2.331
		%	83,5	16,5	-	100	77,1	20,7	1,3
		B E Anzahl	X	X	X	X	36.930	36.930	384
		%	X	X	X	X	20,6	X	1,0
105	Mettmann I	A E Anzahl	161.759	43.830	-	205.589	165.177	42.132	2.105
		%	78,7	21,3	-	100	80,3	25,5	1,3
		Z Anzahl	161.759	43.830	-	205.589	165.177	42.132	1.686
		%	78,7	21,3	-	100	80,3	25,5	1,0
		B E Anzahl	X	X	X	X	41.895	41.895	408
		%	X	X	X	X	25,4	X	1,0

Noch: 2. Ergebnisse der Wahl nach Wahlkreisen
a) Wahlberechtigte, Wähler, ungültige Stimmen

Wkr. Nr.	Wahlkreis A = Ergebnis insgesamt B = Ergebnis der Briefwahl E = Erststimmen Z = Zweitstimmen	Wahlberechtigte				Wähler			Ungültige Stimmen		
		laut Wählerverzeichnis		nach § 25 Abs. 2 BWO	insgesamt	insgesamt	darunter mit Wahrschein				
		ohne	mit								
		Sperrvermerk "W" (Wahrschein)									
106	Mettmann II	A E	Anzahl	135.717	34.503	1	170.221	135.236	32.628	1.476	
			%	79,7	20,3	0	100	79,4	24,1	1,1	
		Z	Anzahl	135.717	34.503	1	170.221	135.236	32.628	1.220	
			%	79,7	20,3	0	100	79,4	24,1	0,9	
		B E	Anzahl	X	X	X	X	32.505	32.505	X	237
			%	X	X	X	X	24,0	X	X	0,7
Z	Anzahl	X	X	X	X	32.505	32.505	X	180		
%	X	X	X	X	X	24,0	X	X	0,6		
107	Düsseldorf I	A E	Anzahl	165.875	49.760	16	215.651	170.004	47.673	1.771	
			%	76,9	23,1	0	100	78,8	28,0	1,0	
		Z	Anzahl	165.875	49.760	16	215.651	170.004	47.673	1.519	
			%	76,9	23,1	0	100	78,8	28,0	0,9	
		B E	Anzahl	X	X	X	X	47.420	47.420	X	361
			%	X	X	X	X	27,9	X	X	0,8
Z	Anzahl	X	X	X	X	47.420	47.420	X	247		
%	X	X	X	X	X	27,9	X	X	0,5		
108	Düsseldorf II	A E	Anzahl	157.090	36.303	8	193.401	146.767	34.669	1.881	
			%	81,2	18,8	0	100	75,9	23,6	1,3	
		Z	Anzahl	157.090	36.303	8	193.401	146.767	34.669	1.652	
			%	81,2	18,8	0	100	75,9	23,6	1,1	
		B E	Anzahl	X	X	X	X	34.526	34.526	X	261
			%	X	X	X	X	23,5	X	X	0,8
Z	Anzahl	X	X	X	X	34.526	34.526	X	166		
%	X	X	X	X	X	23,5	X	X	0,5		
109	Neuss I	A E	Anzahl	172.331	40.408	2	212.741	164.493	38.223	1.570	
			%	81,0	19,0	0	100	77,3	23,2	1,0	
		Z	Anzahl	172.331	40.408	2	212.741	164.493	38.223	1.476	
			%	81,0	19,0	0	100	77,3	23,2	0,9	
		B E	Anzahl	X	X	X	X	38.131	38.131	X	328
			%	X	X	X	X	23,2	X	X	0,9
Z	Anzahl	X	X	X	X	38.131	38.131	X	256		
%	X	X	X	X	X	23,2	X	X	0,7		
110	Mönchengladbach	A E	Anzahl	166.116	28.953	-	195.069	141.494	27.783	2.170	
			%	85,2	14,8	-	100	72,5	19,6	1,5	
		Z	Anzahl	166.116	28.953	-	195.069	141.494	27.783	1.995	
			%	85,2	14,8	-	100	72,5	19,6	1,4	
		B E	Anzahl	X	X	X	X	27.765	27.765	X	266
			%	X	X	X	X	19,6	X	X	1,0
Z	Anzahl	X	X	X	X	27.765	27.765	X	200		
%	X	X	X	X	X	19,6	X	X	0,7		
111	Krefeld I - Neuss II	A E	Anzahl	163.165	39.817	-	202.982	161.147	37.884	2.218	
			%	80,4	19,6	-	100	79,4	23,5	1,4	
		Z	Anzahl	163.165	39.817	-	202.982	161.147	37.884	2.108	
			%	80,4	19,6	-	100	79,4	23,5	1,3	
		B E	Anzahl	X	X	X	X	37.755	37.755	X	267
			%	X	X	X	X	23,4	X	X	0,7
Z	Anzahl	X	X	X	X	37.755	37.755	X	242		
%	X	X	X	X	X	23,4	X	X	0,6		
112	Viersen	A E	Anzahl	188.181	37.581	1	225.763	177.272	35.976	2.478	
			%	83,4	16,6	0	100	78,5	20,3	1,4	
		Z	Anzahl	188.181	37.581	1	225.763	177.272	35.976	2.268	
			%	83,4	16,6	0	100	78,5	20,3	1,3	
		B E	Anzahl	X	X	X	X	35.838	35.838	X	300
			%	X	X	X	X	20,2	X	X	0,8
Z	Anzahl	X	X	X	X	35.838	35.838	X	231		
%	X	X	X	X	X	20,2	X	X	0,6		
113	Kleve	A E	Anzahl	185.939	37.401	1	223.341	173.899	35.780	2.934	
			%	83,3	16,7	0	100	77,9	20,6	1,7	
		Z	Anzahl	185.939	37.401	1	223.341	173.899	35.780	2.448	
			%	83,3	16,7	0	100	77,9	20,6	1,4	
		B E	Anzahl	X	X	X	X	35.704	35.704	X	371
			%	X	X	X	X	20,5	X	X	1,0
Z	Anzahl	X	X	X	X	35.704	35.704	X	263		
%	X	X	X	X	X	20,5	X	X	0,7		
114	Wesel I	A E	Anzahl	171.839	33.016	3	204.858	164.457	31.704	1.975	
			%	83,9	16,1	0	100	80,3	19,3	1,2	
		Z	Anzahl	171.839	33.016	3	204.858	164.457	31.704	1.891	
			%	83,9	16,1	0	100	80,3	19,3	1,1	
		B E	Anzahl	X	X	X	X	31.654	31.654	X	228
			%	X	X	X	X	19,2	X	X	0,7
Z	Anzahl	X	X	X	X	31.654	31.654	X	203		
%	X	X	X	X	X	19,2	X	X	0,6		

Noch: 2. Ergebnisse der Wahl nach Wahlkreisen
a) Wahlberechtigte, Wähler, ungültige Stimmen

Wkr. Nr.	Wahlkreis A = Ergebnis insgesamt B = Ergebnis der Briefwahl E = Erststimmen Z = Zweitstimmen	Wahlberechtigte					Wähler		Ungültige Stimmen
		laut Wählerverzeichnis		nach § 25 Abs. 2 BWO	insgesamt	insgesamt	darunter mit Wahrschein		
		ohne	mit						
		Sperrvermerk "W" (Wahrschein)							
115	Krefeld II - Wesel II	A E Anzahl	151.528	31.243	4	182.775	142.804	29.747	2.077
		%	82,9	17,1	0	100	78,1	20,8	1,5
		Z Anzahl	151.528	31.243	4	182.775	142.804	29.747	1.946
		%	82,9	17,1	0	100	78,1	20,8	1,4
		B E Anzahl	X	X	X	X	29.607	29.607	254
		%	X	X	X	X	20,7	X	0,9
116	Duisburg I	Z Anzahl	X	X	X	X	29.607	29.607	190
		%	X	X	X	X	20,7	X	0,6
		A E Anzahl	158.326	30.083	2	188.411	145.909	28.782	2.108
		%	84,0	16,0	0	100	77,4	19,7	1,4
		Z Anzahl	158.326	30.083	2	188.411	145.909	28.782	2.256
		%	84,0	16,0	0	100	77,4	19,7	1,5
117	Duisburg II	B E Anzahl	X	X	X	X	28.676	28.676	265
		%	X	X	X	X	19,7	X	0,9
		Z Anzahl	X	X	X	X	28.676	28.676	263
		%	X	X	X	X	19,7	X	0,9
		A E Anzahl	143.193	20.230	-	163.423	116.258	19.376	2.088
		%	87,6	12,4	-	100	71,1	16,7	1,8
118	Oberhausen - Wesel III	Z Anzahl	143.193	20.230	-	163.423	116.258	19.376	2.324
		%	87,6	12,4	-	100	71,1	16,7	2,0
		B E Anzahl	X	X	X	X	19.327	19.327	228
		%	X	X	X	X	16,6	X	1,2
		Z Anzahl	X	X	X	X	19.327	19.327	222
		%	X	X	X	X	16,6	X	1,1
119	Mülheim - Essen I	A E Anzahl	180.148	33.835	-	213.983	166.618	32.731	2.328
		%	84,2	15,8	-	100	77,9	19,6	1,4
		Z Anzahl	180.148	33.835	-	213.983	166.618	32.731	2.344
		%	84,2	15,8	-	100	77,9	19,6	1,4
		B E Anzahl	X	X	X	X	32.645	32.645	309
		%	X	X	X	X	19,6	X	0,9
120	Essen II	Z Anzahl	X	X	X	X	32.645	32.645	273
		%	X	X	X	X	19,6	X	0,8
		A E Anzahl	158.483	39.205	-	197.688	157.290	37.777	1.827
		%	80,2	19,8	-	100	79,6	24,0	1,2
		Z Anzahl	158.483	39.205	-	197.688	157.290	37.777	1.816
		%	80,2	19,8	-	100	79,6	24,0	1,2
121	Essen III	B E Anzahl	X	X	X	X	37.592	37.592	328
		%	X	X	X	X	23,9	X	0,9
		Z Anzahl	X	X	X	X	37.592	37.592	310
		%	X	X	X	X	23,9	X	0,8
		A E Anzahl	143.417	30.744	-	174.161	126.509	31.242	2.075
		%	82,3	17,7	-	100	72,6	24,7	1,6
122	Recklinghausen I	Z Anzahl	143.417	30.744	-	174.161	126.509	31.242	1.783
		%	82,3	17,7	-	100	72,6	24,7	1,4
		B E Anzahl	X	X	X	X	29.707	29.707	318
		%	X	X	X	X	23,5	X	1,1
		Z Anzahl	X	X	X	X	29.707	29.707	224
		%	X	X	X	X	23,5	X	0,8
123	Recklinghausen II	A E Anzahl	152.631	47.816	-	200.447	163.555	46.564	1.923
		%	76,1	23,9	-	100	81,6	28,5	1,2
		Z Anzahl	152.631	47.816	-	200.447	163.555	46.564	1.634
		%	76,1	23,9	-	100	81,6	28,5	1,0
		B E Anzahl	X	X	X	X	46.324	46.324	430
		%	X	X	X	X	28,3	X	0,9
124	Recklinghausen III	Z Anzahl	X	X	X	X	46.324	46.324	373
		%	X	X	X	X	28,3	X	0,8
		A E Anzahl	146.899	29.549	1	176.449	136.212	28.314	1.992
		%	83,3	16,7	0	100	77,2	20,8	1,5
		Z Anzahl	146.899	29.549	1	176.449	136.212	28.314	1.643
		%	83,3	16,7	0	100	77,2	20,8	1,2
125	Recklinghausen IV	B E Anzahl	X	X	X	X	28.229	28.229	358
		%	X	X	X	X	20,7	X	1,3
		Z Anzahl	X	X	X	X	28.229	28.229	206
		%	X	X	X	X	20,7	X	0,7
		A E Anzahl	158.095	38.012	-	196.107	154.197	36.804	1.539
		%	80,6	19,4	-	100	78,6	23,9	1,0
126	Recklinghausen V	Z Anzahl	158.095	38.012	-	196.107	154.197	36.804	1.268
		%	80,6	19,4	-	100	78,6	23,9	0,8
		B E Anzahl	X	X	X	X	36.766	36.766	373
		%	X	X	X	X	23,8	X	1,0
		Z Anzahl	X	X	X	X	36.766	36.766	279
		%	X	X	X	X	23,8	X	0,8

Noch: 2. Ergebnisse der Wahl nach Wahlkreisen
a) Wahlberechtigte, Wähler, ungültige Stimmen

Wkr. Nr.	Wahlkreis A = Ergebnis insgesamt B = Ergebnis der Briefwahl E = Erststimmen Z = Zweitstimmen	Wahlberechtigte				Wähler			Ungültige Stimmen
		laut Wählerverzeichnis		nach § 25 Abs. 2 BWO	insgesamt	insgesamt	darunter mit Wahrschein		
		ohne	mit						
		Sperrvermerk "W" (Wahrschein)							
124	Gelsenkirchen	A E Anzahl	165.902	27.617	-	193.519	142.477	26.508	2.298
		%	85,7	14,3	-	100	73,6	18,6	1,6
		Z Anzahl	165.902	27.617	-	193.519	142.477	26.508	1.967
		%	85,7	14,3	-	100	73,6	18,6	1,4
		B E Anzahl	X	X	X	X	26.476	26.476	231
		%	X	X	X	X	18,6	X	0,9
125	Steinfurt I - Borken I	Z Anzahl	X	X	X	X	26.476	26.476	145
		%	X	X	X	X	18,6	X	0,5
		A E Anzahl	165.743	31.005	-	196.748	155.261	29.853	1.739
		%	84,2	15,8	-	100	78,9	19,2	1,1
		Z Anzahl	165.743	31.005	-	196.748	155.261	29.853	1.712
		%	84,2	15,8	-	100	78,9	19,2	1,1
126	Bottrop - Recklinghausen III	B E Anzahl	X	X	X	X	29.739	29.739	174
		%	X	X	X	X	19,2	X	0,6
		Z Anzahl	X	X	X	X	29.739	29.739	131
		%	X	X	X	X	19,2	X	0,4
		A E Anzahl	176.041	33.604	4	209.649	166.096	32.512	2.102
		%	84,0	16,0	0	100	79,2	19,6	1,3
127	Borken II	Z Anzahl	176.041	33.604	4	209.649	166.096	32.512	2.146
		%	84,0	16,0	0	100	79,2	19,6	1,3
		B E Anzahl	X	X	X	X	32.429	32.429	267
		%	X	X	X	X	19,5	X	0,8
		Z Anzahl	X	X	X	X	32.429	32.429	247
		%	X	X	X	X	19,5	X	0,8
128	Coesfeld - Steinfurt II	A E Anzahl	162.994	28.992	2	191.988	157.139	27.968	1.535
		%	84,9	15,1	0	100	81,8	17,8	1,0
		Z Anzahl	162.994	28.992	2	191.988	157.139	27.968	1.557
		%	84,9	15,1	0	100	81,8	17,8	1,0
		B E Anzahl	X	X	X	X	27.664	27.664	149
		%	X	X	X	X	17,6	X	0,5
129	Steinfurt III	Z Anzahl	X	X	X	X	27.664	27.664	145
		%	X	X	X	X	17,6	X	0,5
		A E Anzahl	149.892	35.635	-	185.527	154.087	34.438	1.674
		%	80,8	19,2	-	100	83,1	22,3	1,1
		Z Anzahl	149.892	35.635	-	185.527	154.087	34.438	1.480
		%	80,8	19,2	-	100	83,1	22,3	1,0
130	Münster	B E Anzahl	X	X	X	X	34.417	34.417	250
		%	X	X	X	X	22,3	X	0,7
		Z Anzahl	X	X	X	X	34.417	34.417	227
		%	X	X	X	X	22,3	X	0,7
		A E Anzahl	163.250	25.785	-	189.035	153.522	24.939	1.884
		%	86,4	13,6	-	100	81,2	16,2	1,2
131	Warendorf	Z Anzahl	163.250	25.785	-	189.035	153.522	24.939	1.906
		%	86,4	13,6	-	100	81,2	16,2	1,2
		B E Anzahl	X	X	X	X	24.796	24.796	145
		%	X	X	X	X	16,2	X	0,6
		Z Anzahl	X	X	X	X	24.796	24.796	117
		%	X	X	X	X	16,2	X	0,5
132	Güterloh	A E Anzahl	150.748	54.049	-	204.797	169.999	52.157	1.808
		%	73,6	26,4	-	100	83,0	30,7	1,1
		Z Anzahl	150.748	54.049	-	204.797	169.999	52.157	1.490
		%	73,6	26,4	-	100	83,0	30,7	0,9
		B E Anzahl	X	X	X	X	51.540	51.540	315
		%	X	X	X	X	30,3	X	0,6
133	Warendorf	Z Anzahl	X	X	X	X	51.540	51.540	227
		%	X	X	X	X	30,3	X	0,4
		A E Anzahl	174.211	35.303	1	209.515	169.657	34.181	2.227
		%	83,1	16,8	0	100	81,0	20,1	1,3
		Z Anzahl	174.211	35.303	1	209.515	169.657	34.181	2.479
		%	83,1	16,8	0	100	81,0	20,1	1,5
134	Güterloh	B E Anzahl	X	X	X	X	34.075	34.075	231
		%	X	X	X	X	20,1	X	0,7
		Z Anzahl	X	X	X	X	34.075	34.075	233
		%	X	X	X	X	20,1	X	0,7
		A E Anzahl	191.606	37.304	10	228.920	181.941	35.962	2.735
		%	83,7	16,3	0	100	79,5	19,8	1,5
135	Güterloh	Z Anzahl	191.606	37.304	10	228.920	181.941	35.962	2.332
		%	83,7	16,3	0	100	79,5	19,8	1,3
		B E Anzahl	X	X	X	X	35.857	35.857	270
		%	X	X	X	X	19,7	X	0,8
		Z Anzahl	X	X	X	X	35.857	35.857	183
		%	X	X	X	X	19,7	X	0,5

Noch: 2. Ergebnisse der Wahl nach Wahlkreisen
a) Wahlberechtigte, Wähler, ungültige Stimmen

Wkr. Nr.	Wahlkreis A = Ergebnis insgesamt B = Ergebnis der Briefwahl E = Erststimmen Z = Zweitstimmen	Wahlberechtigte						Wähler		Ungültige Stimmen
		laut Wählerverzeichnis		nach § 25 Abs. 2 BWO	insgesamt	insgesamt	darunter mit Wahrschein			
		ohne	mit							
		Sperrvermerk "W" (Wahrschein)								
133	Bielefeld	A E	Anzahl	200.073	47.753	-	247.826	198.212	45.769	2.868
			%	80,7	19,3	-	100	80,0	23,1	1,4
		Z	Anzahl	200.073	47.753	-	247.826	198.212	45.769	2.842
			%	80,7	19,3	-	100	80,0	23,1	1,4
	B	E	Anzahl	X	X	X	X	45.487	45.487	279
			%	X	X	X	X	22,9	X	0,6
		Z	Anzahl	X	X	X	X	45.487	45.487	263
			%	X	X	X	X	22,9	X	0,6
134	Herford - Minden-Lübbecke II	A E	Anzahl	192.208	41.750	8	233.966	183.164	39.944	2.473
			%	82,2	17,8	0	100	78,3	21,8	1,4
		Z	Anzahl	192.208	41.750	8	233.966	183.164	39.944	2.353
			%	82,2	17,8	0	100	78,3	21,8	1,3
	B	E	Anzahl	X	X	X	X	39.851	39.851	306
			%	X	X	X	X	21,8	X	0,8
		Z	Anzahl	X	X	X	X	39.851	39.851	238
			%	X	X	X	X	21,8	X	0,6
135	Minden-Lübbecke I	A E	Anzahl	180.589	29.137	1	209.727	163.935	27.809	2.583
			%	86,1	13,9	0	100	78,2	17,0	1,6
		Z	Anzahl	180.589	29.137	1	209.727	163.935	27.809	2.827
			%	86,1	13,9	0	100	78,2	17,0	1,7
	B	E	Anzahl	X	X	X	X	27.671	27.671	176
			%	X	X	X	X	16,9	X	0,6
		Z	Anzahl	X	X	X	X	27.671	27.671	162
			%	X	X	X	X	16,9	X	0,6
136	Lippe I	A E	Anzahl	147.614	28.056	1	175.671	141.032	26.925	2.156
			%	84,0	16,0	0	100	80,3	19,1	1,5
		Z	Anzahl	147.614	28.056	1	175.671	141.032	26.925	2.094
			%	84,0	16,0	0	100	80,3	19,1	1,5
	B	E	Anzahl	X	X	X	X	26.893	26.893	230
			%	X	X	X	X	19,1	X	0,9
		Z	Anzahl	X	X	X	X	26.893	26.893	191
			%	X	X	X	X	19,1	X	0,7
137	Höxter - Lippe II	A E	Anzahl	185.895	32.269	-	218.164	173.748	30.814	3.197
			%	85,2	14,8	-	100	79,6	17,7	1,8
		Z	Anzahl	185.895	32.269	-	218.164	173.748	30.814	3.048
			%	85,2	14,8	-	100	79,6	17,7	1,8
	B	E	Anzahl	X	X	X	X	30.695	30.695	285
			%	X	X	X	X	17,7	X	0,9
		Z	Anzahl	X	X	X	X	30.695	30.695	207
			%	X	X	X	X	17,7	X	0,7
138	Paderborn	A E	Anzahl	199.857	37.791	3	237.651	187.143	36.479	2.789
			%	84,1	15,9	0	100	78,7	19,5	1,5
		Z	Anzahl	199.857	37.791	3	237.651	187.143	36.479	3.002
			%	84,1	15,9	0	100	78,7	19,5	1,6
	B	E	Anzahl	X	X	X	X	36.390	36.390	257
			%	X	X	X	X	19,4	X	0,7
		Z	Anzahl	X	X	X	X	36.390	36.390	185
			%	X	X	X	X	19,4	X	0,5
139	Hagen - Ennepe-Ruhr-Kreis I	A E	Anzahl	181.194	41.010	-	222.204	170.222	39.234	2.524
			%	81,5	18,5	-	100	76,6	23,0	1,5
		Z	Anzahl	181.194	41.010	-	222.204	170.222	39.234	2.218
			%	81,5	18,5	-	100	76,6	23,0	1,3
	B	E	Anzahl	X	X	X	X	39.151	39.151	283
			%	X	X	X	X	23,0	X	0,7
		Z	Anzahl	X	X	X	X	39.151	39.151	223
			%	X	X	X	X	23,0	X	0,6
140	Ennepe-Ruhr-Kreis II	A E	Anzahl	145.035	40.358	-	185.393	148.698	39.074	1.910
			%	78,2	21,8	-	100	80,2	26,3	1,3
		Z	Anzahl	145.035	40.358	-	185.393	148.698	39.074	1.815
			%	78,2	21,8	-	100	80,2	26,3	1,2
	B	E	Anzahl	X	X	X	X	38.941	38.941	324
			%	X	X	X	X	26,2	X	0,8
		Z	Anzahl	X	X	X	X	38.941	38.941	255
			%	X	X	X	X	26,2	X	0,7
141	Bochum I	A E	Anzahl	166.874	50.920	-	217.794	172.973	49.066	2.315
			%	76,6	23,4	-	100	79,4	28,4	1,3
		Z	Anzahl	166.874	50.920	-	217.794	172.973	49.066	2.227
			%	76,6	23,4	-	100	79,4	28,4	1,3
	B	E	Anzahl	X	X	X	X	48.811	48.811	474
			%	X	X	X	X	28,2	X	1,0
		Z	Anzahl	X	X	X	X	48.811	48.811	404
			%	X	X	X	X	28,2	X	0,8

Noch: 2. Ergebnisse der Wahl nach Wahlkreisen
a) Wahlberechtigte, Wähler, ungültige Stimmen

Wkr. Nr.	Wahlkreis A = Ergebnis insgesamt B = Ergebnis der Briefwahl E = Erststimmen Z = Zweitstimmen	Wahlberechtigte					Wähler			Ungültige Stimmen
		laut Wählerverzeichnis		nach § 25 Abs. 2 BWO	insgesamt	insgesamt	darunter mit Wahrschein			
		ohne	mit							
		Sperrvermerk "W" (Wahrschein)								
142	Herne - Bochum II	A E Anzahl	158.501	34.098	-	192.599	147.020	33.141	2.348	
		%	82,3	17,7	-	100	76,3	22,5	1,6	
		Z Anzahl	158.501	34.098	-	192.599	147.020	33.141	2.383	
		%	82,3	17,7	-	100	76,3	22,5	1,6	
		B E Anzahl	X	X	X	X	32.846	32.846	355	
		%	X	X	X	X	22,3	X	1,1	
143	Dortmund I	A E Anzahl	165.259	49.733	2	214.994	163.470	46.982	6.744	
		%	76,9	23,1	0	100	76,0	28,7	4,1	
		Z Anzahl	165.259	49.733	2	214.994	163.470	46.982	6.511	
		%	76,9	23,1	0	100	76,0	28,7	4,0	
		B E Anzahl	X	X	X	X	46.365	46.365	6.138	
		%	X	X	X	X	28,4	X	13,2	
144	Dortmund II	A E Anzahl	167.939	43.852	5	211.796	158.010	41.405	5.694	
		%	79,3	20,7	0	100	74,6	26,2	3,6	
		Z Anzahl	167.939	43.852	5	211.796	158.010	41.405	5.473	
		%	79,3	20,7	0	100	74,6	26,2	3,5	
		B E Anzahl	X	X	X	X	40.823	40.823	5.044	
		%	X	X	X	X	25,8	X	12,4	
145	Unna I	A E Anzahl	165.234	38.993	-	204.227	163.816	37.884	2.365	
		%	80,9	19,1	-	100	80,2	23,1	1,4	
		Z Anzahl	165.234	38.993	-	204.227	163.816	37.884	2.043	
		%	80,9	19,1	-	100	80,2	23,1	1,2	
		B E Anzahl	X	X	X	X	37.808	37.808	347	
		%	X	X	X	X	23,1	X	0,9	
146	Hamm - Unna II	A E Anzahl	199.809	41.423	-	241.232	185.247	39.673	3.139	
		%	82,8	17,2	-	100	76,8	21,4	1,7	
		Z Anzahl	199.809	41.423	-	241.232	185.247	39.673	2.653	
		%	82,8	17,2	-	100	76,8	21,4	1,4	
		B E Anzahl	X	X	X	X	39.602	39.602	356	
		%	X	X	X	X	21,4	X	0,9	
147	Soest	A E Anzahl	187.900	43.047	10	230.957	180.932	41.088	2.830	
		%	81,4	18,6	0	100	78,3	22,7	1,6	
		Z Anzahl	187.900	43.047	10	230.957	180.932	41.088	2.458	
		%	81,4	18,6	0	100	78,3	22,7	1,4	
		B E Anzahl	X	X	X	X	40.911	40.911	402	
		%	X	X	X	X	22,6	X	1,0	
148	Hochsauerlandkreis	A E Anzahl	168.516	42.257	-	210.773	167.361	40.040	2.851	
		%	80,0	20,0	-	100	79,4	23,9	1,7	
		Z Anzahl	168.516	42.257	-	210.773	167.361	40.040	4.302	
		%	80,0	20,0	-	100	79,4	23,9	2,6	
		B E Anzahl	X	X	X	X	39.898	39.898	350	
		%	X	X	X	X	23,8	X	0,9	
149	Siegen-Wittgenstein	A E Anzahl	181.857	37.486	-	219.343	171.326	35.813	2.127	
		%	82,9	17,1	-	100	78,1	20,9	1,2	
		Z Anzahl	181.857	37.486	-	219.343	171.326	35.813	2.066	
		%	82,9	17,1	-	100	78,1	20,9	1,2	
		B E Anzahl	X	X	X	X	35.740	35.740	277	
		%	X	X	X	X	20,9	X	0,8	
150	Olpe - Märkischer Kreis I	A E Anzahl	169.097	45.905	-	215.002	166.389	44.096	2.464	
		%	78,6	21,4	-	100	77,4	26,5	1,5	
		Z Anzahl	169.097	45.905	-	215.002	166.389	44.096	2.196	
		%	78,6	21,4	-	100	77,4	26,5	1,3	
		B E Anzahl	X	X	X	X	43.963	43.963	385	
		%	X	X	X	X	26,4	X	0,9	

Noch: 2. Ergebnisse der Wahl nach Wahlkreisen

a) Wahlberechtigte, Wähler, ungültige Stimmen

Wkr. Nr.	Wahlkreis A = Ergebnis insgesamt B = Ergebnis der Briefwahl E = Erststimmen Z = Zweitstimmen	Wahlberechtigte				Wähler			Ungültige Stimmen
		laut Wählerverzeichnis		nach § 25 Abs. 2 BWO	insgesamt	insgesamt	darunter mit Wahlschein		
		ohne	mit						
		Sperrvermerk "W" (Wahlschein)							
151	Märkischer Kreis II	A E Anzahl	170.442	42.898	-	213.340	163.134	41.108	2.403
		%	79,9	20,1	-	100	76,5	25,2	1,5
		Z Anzahl	170.442	42.898	-	213.340	163.134	41.108	2.085
		%	79,9	20,1	-	100	76,5	25,2	1,3
		B E Anzahl	X	X	X	X	40.942	40.942	367
		%	X	X	X	X	25,1	X	0,9
		Z Anzahl	X	X	X	X	40.942	40.942	257
		%	X	X	X	X	25,1	X	0,6

2. Ergebnisse der Wahl

b) Gültige

Lfd. Nr.	Wahlkreis A = Ergebnis insgesamt B = Ergebnis der Briefwahl E = Erststimmen Z = Zweitstimmen			Gültige							
				insgesamt	von den gültigen Stimmen						
					SPD	CDU	FDP	GRÜNE	Die Linke.	REP	Die Tierschutzpartei
88	Aachen	A E	Anzahl	135.883	55.086	53.170	7.476	12.462	6.655	-	-
			%	100	40,5	39,1	5,5	9,2	4,9	-	-
		Z	Anzahl	136.223	45.300	44.710	15.655	19.566	8.165	218	541
			%	100	33,3	32,8	11,5	14,4	6,0	0,2	0,4
		B E	Anzahl	38.963	13.329	17.471	2.378	3.951	1.645	-	-
			%	100	34,2	44,8	6,1	10,1	4,2	-	-
Z	Anzahl	39.056	11.516	15.238	4.508	5.038	2.074	53	138		
%	100	29,5	39,0	11,5	12,9	5,3	0,1	0,4			
89	Kreis Aachen	A E	Anzahl	173.134	79.617	68.563	7.308	6.205	9.139	-	-
			%	100	46,0	39,6	4,2	3,6	5,3	-	-
		Z	Anzahl	173.749	71.160	59.633	16.243	10.309	11.003	926	941
			%	100	41,0	34,3	9,3	5,9	6,3	0,5	0,5
		B E	Anzahl	40.814	16.622	18.407	1.739	1.513	2.172	-	-
			%	100	40,7	45,1	4,3	3,7	5,3	-	-
Z	Anzahl	40.970	15.245	16.543	3.529	1.974	2.550	142	241		
%	100	37,2	40,4	8,6	4,8	6,2	0,3	0,6			
90	Heinsberg	A E	Anzahl	139.824	52.148	71.887	7.345	-	6.512	-	-
			%	100	37,3	51,4	5,3	-	4,7	-	-
		Z	Anzahl	140.510	45.723	60.704	15.059	7.250	7.193	716	781
			%	100	32,5	43,2	10,7	5,2	5,1	0,5	0,6
		B E	Anzahl	25.931	8.621	14.374	1.383	-	1.280	-	-
			%	100	33,2	55,4	5,3	-	4,9	-	-
Z	Anzahl	26.108	7.719	12.693	2.472	1.094	1.356	63	188		
%	100	29,6	48,6	9,5	4,2	5,2	0,2	0,7			
91	Düren	A E	Anzahl	151.408	64.858	68.166	5.628	4.476	6.504	-	-
			%	100	42,8	45,0	3,7	3,0	4,3	-	-
		Z	Anzahl	151.730	57.163	58.467	14.298	8.672	8.317	384	891
			%	100	37,7	38,5	9,4	5,7	5,5	0,3	0,6
		B E	Anzahl	33.984	12.803	16.914	1.352	1.027	1.582	-	-
			%	100	37,7	49,8	4,0	3,0	4,7	-	-
Z	Anzahl	34.115	11.585	14.936	2.997	1.631	1.949	63	239		
%	100	34,0	43,8	8,8	4,8	5,7	0,2	0,7			
92	Erftkreis I	A E	Anzahl	188.492	90.150	74.380	9.168	5.797	7.041	-	-
			%	100	47,8	39,5	4,9	3,1	3,7	-	-
		Z	Anzahl	189.059	77.413	63.432	21.187	12.838	8.853	475	1.177
			%	100	40,9	33,6	11,2	6,8	4,7	0,3	0,6
		B E	Anzahl	45.416	19.333	20.224	2.277	1.447	1.770	-	-
			%	100	42,6	44,5	5,0	3,2	3,9	-	-
Z	Anzahl	45.591	17.403	18.137	4.395	2.328	2.076	79	344		
%	100	38,2	39,8	9,6	5,1	4,6	0,2	0,8			
93	Euskirchen - Erftkreis II	A E	Anzahl	186.989	73.415	86.515	10.419	6.774	7.349	-	-
			%	100	39,3	46,3	5,6	3,6	3,9	-	-
		Z	Anzahl	187.447	65.444	70.202	24.766	12.973	8.751	602	1.007
			%	100	34,9	37,5	13,2	6,9	4,7	0,3	0,5
		B E	Anzahl	43.124	15.496	21.411	2.424	1.534	1.719	-	-
			%	100	35,9	49,6	5,6	3,6	4,0	-	-
Z	Anzahl	43.231	14.305	18.492	4.818	2.413	2.080	117	229		
%	100	33,1	42,8	11,1	5,6	4,8	0,3	0,5			
94	Köln I	A E	Anzahl	136.456	66.317	46.224	5.516	9.992	6.717	-	-
			%	100	48,6	33,9	4,0	7,3	4,9	-	-
		Z	Anzahl	136.684	54.131	37.104	15.085	18.127	8.340	411	591
			%	100	39,6	27,1	11,0	13,3	6,1	0,3	0,4
		B E	Anzahl	38.745	16.035	15.306	1.761	3.108	1.985	-	-
			%	100	41,4	39,5	4,5	8,0	5,1	-	-
Z	Anzahl	38.825	14.165	13.093	3.813	4.101	2.376	107	241		
%	100	36,5	33,7	9,8	10,6	6,1	0,3	0,6			
95	Köln II	A E	Anzahl	172.987	75.703	59.855	13.225	17.238	6.079	-	-
			%	100	43,8	34,6	7,6	10,0	3,5	-	-
		Z	Anzahl	173.461	57.525	50.944	24.935	28.785	8.338	247	590
			%	100	33,2	29,4	14,4	16,6	4,8	0,1	0,3
		B E	Anzahl	58.153	21.319	23.044	5.419	6.043	2.036	-	-
			%	100	36,7	39,6	9,3	10,4	3,5	-	-
Z	Anzahl	58.341	17.990	21.274	7.881	7.398	2.625	67	288		
%	100	30,8	36,5	13,5	12,7	4,5	0,1	0,5			
96	Köln III	A E	Anzahl	141.725	71.575	43.054	5.569	13.196	6.809	-	-
			%	100	50,5	30,4	3,9	9,3	4,8	-	-
		Z	Anzahl	141.930	57.935	35.646	13.712	21.883	8.809	578	602
			%	100	40,8	25,1	9,7	15,4	6,2	0,4	0,4
		B E	Anzahl	40.218	17.469	14.126	1.851	4.305	2.002	-	-
			%	100	43,4	35,1	4,6	10,7	5,0	-	-
Z	Anzahl	40.311	15.520	12.489	3.486	4.977	2.543	108	256		
%	100	38,5	31,0	8,6	12,3	6,3	0,3	0,6			

nach Wahlkreisen

Stimmen

Stimmen												Lfd. Nr.
entfallen auf die Wahlvorschläge												
NPD	FAMILIE	GRAUE	PBC	ZENTRUM	BüSo	Deutsch- land	MLPD	PSG	HP	Die Partei	WGR/ EinzBew	
1.034 0,8	-	-	-	-	-	-	-	-	-	-	-	88
880 0,6	369 0,3	481 0,4	71 0,1	41 0	53 0	93 0,1	32 0	48 0	-	-	-	
189 0,5	-	-	-	-	-	-	-	-	-	-	-	
141 0,4	72 0,2	179 0,5	23 0,1	16 0	11 0	41 0,1	4 0	4 0	-	-	-	
2.302 1,3	-	-	-	-	-	-	-	-	-	-	-	89
1.676 1,0	818 0,5	584 0,3	90 0,1	42 0	38 0	173 0,1	37 0	76 0	-	-	-	
361 0,9	-	-	-	-	-	-	-	-	-	-	-	
230 0,6	159 0,4	212 0,5	31 0,1	11 0	7 0	77 0,2	9 0	10 0	-	-	-	
1.932 1,4	-	-	-	-	-	-	-	-	-	-	-	90
1.438 1,0	718 0,5	485 0,3	131 0,1	45 0	56 0	124 0,1	29 0	58 0	-	-	-	
273 1,1	-	-	-	-	-	-	-	-	-	-	-	
192 0,7	84 0,3	133 0,5	32 0,1	11 0	8 0	53 0,2	1 0	9 0	-	-	-	
1.776 1,2	-	-	-	-	-	-	-	-	-	-	-	91
1.516 1,0	784 0,5	671 0,4	207 0,1	58 0	36 0	172 0,1	24 0	70 0	-	-	-	
306 0,9	-	-	-	-	-	-	-	-	-	-	-	
211 0,6	142 0,4	230 0,7	19 0,1	18 0,1	8 0	75 0,2	5 0	7 0	-	-	-	
1.956 1,0	-	-	-	-	-	-	-	-	-	-	-	92
1.562 0,8	792 0,4	840 0,4	82 0	47 0	58 0	184 0,1	37 0	82 0	-	-	-	
365 0,8	-	-	-	-	-	-	-	-	-	-	-	
236 0,5	150 0,3	304 0,7	18 0	12 0	7 0	91 0,2	2 0	9 0	-	-	-	
1.867 1,0	-	-	-	-	-	-	-	-	-	-	650 0,3	93
1.553 0,8	845 0,5	710 0,4	152 0,1	79 0	54 0	177 0,1	31 0	101 0,1	-	-	-	
317 0,7	-	-	-	-	-	-	-	-	-	-	223 0,5	
248 0,6	121 0,3	225 0,5	22 0,1	25 0,1	15 0	99 0,2	3 0	19 0	-	-	-	
1.286 0,9	-	-	-	-	-	-	-	-	-	-	404 0,3	94
1.079 0,8	405 0,3	912 0,7	105 0,1	47 0	38 0	157 0,1	61 0	91 0,1	-	-	-	
360 0,9	-	-	-	-	-	-	-	-	-	-	190 0,5	
252 0,6	121 0,3	389 1,0	23 0,1	17 0	15 0	104 0,3	5 0	3 0	-	-	-	
887 0,5	-	-	-	-	-	-	-	-	-	-	-	95
601 0,3	312 0,2	799 0,5	87 0,1	43 0	45 0	105 0,1	44 0	61 0	-	-	-	
292 0,5	-	-	-	-	-	-	-	-	-	-	-	
184 0,3	83 0,1	414 0,7	25 0	21 0	11 0	68 0,1	10 0	2 0	-	-	-	
1.233 0,9	-	-	-	-	-	-	-	-	289 0,2	-	-	96
973 0,7	402 0,3	892 0,6	121 0,1	44 0	48 0	148 0,1	50 0	87 0,1	-	-	-	
328 0,8	-	-	-	-	-	-	-	-	137 0,3	-	-	
220 0,5	118 0,3	418 1,0	38 0,1	19 0	14 0	96 0,2	4 0	5 0	-	-	-	

Lfd. Nr.	Wahlkreis A = Ergebnis insgesamt B = Ergebnis der Briefwahl E = Erststimmen Z = Zweitstimmen			Gültige								
				insgesamt	von den gültigen Stimmen							
					SPD	CDU	FDP	GRÜNE	Die Linke.	REP	Die Tierschutzpartei	
97	Bonn	A	E	Anzahl	170.421	71.537	67.381	14.841	10.505	5.125	-	-
			%	100	42,0	39,5	8,7	6,2	3,0	-	-	
		Z	Anzahl	170.766	54.523	59.241	23.429	22.776	7.589	221	647	
			%	100	31,9	34,7	13,7	13,3	4,4	0,1	0,4	
98	Rhein-Sieg-Kreis I	A	E	Anzahl	177.692	73.513	80.894	7.780	7.311	5.615	-	-
			%	100	41,4	45,5	4,4	4,1	3,2	-	-	
		Z	Anzahl	177.963	61.692	67.060	21.733	14.605	7.670	300	870	
			%	100	34,7	37,7	12,2	8,2	4,3	0,2	0,5	
99	Rhein-Sieg-Kreis II	A	E	Anzahl	169.441	59.838	87.736	8.063	7.708	4.492	-	-
			%	100	35,3	51,8	4,8	4,5	2,7	-	-	
		Z	Anzahl	169.754	51.802	69.678	24.947	13.843	5.867	232	675	
			%	100	30,5	41,0	14,7	8,2	3,5	0,1	0,4	
100	Oberbergischer Kreis	A	E	Anzahl	162.452	62.195	79.789	6.743	6.129	5.736	-	-
			%	100	38,3	49,1	4,2	3,8	3,5	-	-	
		Z	Anzahl	162.498	55.537	64.751	18.849	10.891	7.232	484	898	
			%	100	34,2	39,8	11,6	6,7	4,5	0,3	0,6	
101	Rheinisch-Bergischer Kreis	A	E	Anzahl	175.174	65.495	86.290	7.881	8.735	5.358	-	-
			%	100	37,4	49,3	4,5	5,0	3,1	-	-	
		Z	Anzahl	175.235	58.867	64.757	24.683	15.421	7.180	358	879	
			%	100	33,6	37,0	14,1	8,8	4,1	0,2	0,5	
102	Leverkusen - Köln IV	A	E	Anzahl	159.553	78.235	57.271	6.248	8.425	7.050	-	-
			%	100	49,0	35,9	3,9	5,3	4,4	-	-	
		Z	Anzahl	159.786	66.721	47.453	16.015	15.856	8.856	522	716	
			%	100	41,8	29,7	10,0	9,9	5,5	0,3	0,4	
103	Wuppertal I	A	E	Anzahl	163.849	78.426	58.192	7.008	7.720	9.454	-	-
			%	100	47,9	35,5	4,3	4,7	5,8	-	-	
		Z	Anzahl	164.076	66.241	47.248	17.473	15.229	11.629	1.186	943	
			%	100	40,4	28,8	10,6	9,3	7,1	0,7	0,6	
104	Solingen - Remscheid - Wuppertal II	A	E	Anzahl	176.523	76.358	72.385	9.506	7.600	8.336	-	-
			%	100	43,3	41,0	5,4	4,3	4,7	-	-	
		Z	Anzahl	176.793	67.871	58.141	22.293	12.718	10.182	823	964	
			%	100	38,4	32,9	12,6	7,2	5,8	0,5	0,5	
105	Mettmann I	A	E	Anzahl	163.072	64.699	77.187	6.879	7.034	5.753	-	-
			%	100	39,7	47,3	4,2	4,3	3,5	-	-	
		Z	Anzahl	163.491	58.511	61.598	20.143	11.398	7.178	545	761	
			%	100	35,8	37,7	12,3	7,0	4,4	0,3	0,5	

nach Wahlkreisen

Stimmen

Stimmen												Lfd. Nr.
entfallen auf die Wahlvorschläge												
NPD	FAMILIE	GRAUE	PBC	ZENTRUM	BüSo	Deutsch- land	MLPD	PSG	HP	Die Partei	WGR/ EinzBew	
1.032	-	-	-	-	-	-	-	-	-	-	-	97
0,6	-	-	-	-	-	-	-	-	-	-	-	
823	447	579	190	73	37	119	33	39	-	-	-	
0,5	0,3	0,3	0,1	0	0	0,1	0	0	-	-	-	
229	-	-	-	-	-	-	-	-	-	-	-	
0,5	-	-	-	-	-	-	-	-	-	-	-	
170	94	191	27	29	14	58	9	4	-	-	-	
0,4	0,2	0,4	0,1	0,1	0	0,1	0	0	-	-	-	
1.580	-	-	-	-	-	999	-	-	-	-	-	98
0,9	-	-	-	-	-	0,6	-	-	-	-	-	
1.574	669	622	380	83	39	582	34	50	-	-	-	
0,9	0,4	0,3	0,2	0	0	0,3	0	0	-	-	-	
259	-	-	-	-	-	277	-	-	-	-	-	
0,7	-	-	-	-	-	0,7	-	-	-	-	-	
247	113	226	49	23	10	152	5	4	-	-	-	
0,6	0,3	0,6	0,1	0,1	0	0,4	0	0	-	-	-	
1.130	-	-	-	-	-	474	-	-	-	-	-	99
0,7	-	-	-	-	-	0,3	-	-	-	-	-	
1.099	469	483	304	49	32	197	29	49	-	-	-	
0,6	0,3	0,3	0,2	0	0	0,1	0	0	-	-	-	
217	-	-	-	-	-	189	-	-	-	-	-	
0,5	-	-	-	-	-	0,5	-	-	-	-	-	
198	81	188	48	19	6	88	4	3	-	-	-	
0,5	0,2	0,5	0,1	0	0	0,2	0	0	-	-	-	
1.509	-	-	-	-	-	-	-	-	-	-	351	100
0,9	-	-	-	-	-	-	-	-	-	-	0,2	
1.401	854	554	698	53	27	149	38	82	-	-	-	
0,9	0,5	0,3	0,4	0	0	0,1	0	0,1	-	-	-	
190	-	-	-	-	-	-	-	-	-	-	126	
0,6	-	-	-	-	-	-	-	-	-	-	0,4	
147	95	154	93	11	2	52	5	7	-	-	-	
0,5	0,3	0,5	0,3	0	0	0,2	0	0	-	-	-	
1.415	-	-	-	-	-	-	-	-	-	-	-	101
0,8	-	-	-	-	-	-	-	-	-	-	-	
1.109	678	704	272	42	66	125	48	46	-	-	-	
0,6	0,4	0,4	0,2	0	0	0,1	0	0	-	-	-	
278	-	-	-	-	-	-	-	-	-	-	-	
0,7	-	-	-	-	-	-	-	-	-	-	-	
204	99	271	65	12	17	64	7	8	-	-	-	
0,5	0,2	0,6	0,2	0	0	0,2	0	0	-	-	-	
1.689	-	-	-	-	-	-	280	-	355	-	-	102
1,1	-	-	-	-	-	-	0,2	-	0,2	-	-	
1.430	661	887	145	46	50	169	170	89	-	-	-	
0,9	0,4	0,6	0,1	0	0	0,1	0,1	0,1	-	-	-	
315	-	-	-	-	-	-	50	-	108	-	-	
0,8	-	-	-	-	-	-	0,1	-	0,3	-	-	
247	127	352	27	19	14	86	22	10	-	-	-	
0,6	0,3	0,9	0,1	0	0	0,2	0,1	0	-	-	-	
2.106	-	-	-	-	-	-	-	-	-	943	-	103
1,3	-	-	-	-	-	-	-	-	-	0,6	-	
1.542	719	1.095	290	47	50	184	114	86	-	-	-	
0,9	0,4	0,7	0,2	0	0	0,1	0,1	0,1	-	-	-	
289	-	-	-	-	-	-	-	-	-	270	-	
0,8	-	-	-	-	-	-	-	-	-	0,8	-	
196	95	292	54	9	10	75	17	15	-	-	-	
0,5	0,3	0,8	0,2	0	0	0,2	0	0	-	-	-	
1.963	-	-	-	-	-	-	375	-	-	-	-	104
1,1	-	-	-	-	-	-	0,2	-	-	-	-	
1.482	741	781	292	49	47	177	167	65	-	-	-	
0,8	0,4	0,4	0,2	0	0	0,1	0,1	0	-	-	-	
284	-	-	-	-	-	-	54	-	-	-	-	
0,8	-	-	-	-	-	-	0,1	-	-	-	-	
205	86	202	61	12	11	62	16	6	-	-	-	
0,6	0,2	0,6	0,2	0	0	0,2	0	0	-	-	-	
1.520	-	-	-	-	-	-	-	-	-	-	-	105
0,9	-	-	-	-	-	-	-	-	-	-	-	
1.183	667	945	211	40	79	131	52	49	-	-	-	
0,7	0,4	0,6	0,1	0	0	0,1	0	0	-	-	-	
271	-	-	-	-	-	-	-	-	-	-	-	
0,7	-	-	-	-	-	-	-	-	-	-	-	
185	116	321	60	10	24	58	13	3	-	-	-	
0,4	0,3	0,8	0,1	0	0,1	0,1	0	0	-	-	-	

Lfd. Nr.	Wahlkreis A = Ergebnis insgesamt B = Ergebnis der Briefwahl E = Erststimmen Z = Zweitstimmen			Gültige							
				insgesamt	von den gültigen Stimmen						
					SPD	CDU	FDP	GRÜNE	Die Linke.	REP	Die Tierschutzpartei
106	Mettmann II	A E	Anzahl	133.760	58.157	55.728	7.120	5.188	6.321	-	-
			%	100	43,5	41,7	5,3	3,9	4,7	-	-
		Z	Anzahl	134.016	51.750	47.366	15.867	8.806	6.668	474	597
			%	100	38,6	35,3	11,8	6,6	5,0	0,4	0,4
107	Düsseldorf I	A E	Anzahl	168.233	68.314	74.976	8.763	8.624	6.239	-	-
			%	100	40,6	44,6	5,2	5,1	3,7	-	-
		Z	Anzahl	168.485	56.672	59.644	23.983	16.217	8.180	480	642
			%	100	33,6	35,4	14,2	9,6	4,9	0,3	0,4
108	Düsseldorf II	A E	Anzahl	144.886	66.555	55.982	6.324	7.483	7.070	-	-
			%	100	45,9	38,6	4,4	5,2	4,9	-	-
		Z	Anzahl	145.115	56.223	46.704	15.200	13.902	8.569	718	741
			%	100	38,7	32,2	10,5	9,6	5,9	0,5	0,5
109	Neuss I	A E	Anzahl	162.923	65.603	77.781	5.994	5.111	5.464	-	-
			%	100	40,3	47,7	3,7	3,1	3,4	-	-
		Z	Anzahl	163.017	57.537	65.763	18.411	9.806	6.484	550	786
			%	100	35,3	40,3	11,3	6,0	4,0	0,3	0,5
110	Mönchengladbach	A E	Anzahl	139.324	54.170	66.715	5.711	5.308	5.870	-	-
			%	100	38,9	47,9	4,1	3,8	4,2	-	-
		Z	Anzahl	139.499	48.167	54.439	16.819	8.715	7.337	328	804
			%	100	34,5	39,0	12,1	6,2	5,3	0,2	0,6
111	Krefeld I - Neuss II	A E	Anzahl	158.929	61.414	75.258	8.050	6.994	5.569	-	-
			%	100	38,6	47,4	5,1	4,4	3,5	-	-
		Z	Anzahl	159.039	53.272	61.323	21.763	11.422	6.867	444	798
			%	100	33,5	38,6	13,7	7,2	4,3	0,3	0,5
112	Viersen	A E	Anzahl	174.794	64.985	84.058	9.520	8.065	6.568	-	-
			%	100	37,2	48,1	5,4	4,6	3,8	-	-
		Z	Anzahl	175.004	58.961	69.446	22.469	11.651	7.627	417	1.033
			%	100	33,7	39,7	12,8	6,7	4,4	0,2	0,6
113	Kleve	A E	Anzahl	170.965	63.567	85.994	8.460	6.310	5.207	-	-
			%	100	37,2	50,3	4,9	3,7	3,0	-	-
		Z	Anzahl	171.451	56.710	76.189	18.331	9.545	6.540	320	871
			%	100	33,1	44,4	10,7	5,6	3,8	0,2	0,5
114	Wesel I	A E	Anzahl	162.482	79.615	63.622	5.716	5.884	6.301	-	-
			%	100	49,0	39,2	3,5	3,6	3,9	-	-
		Z	Anzahl	162.566	72.290	53.850	14.529	10.209	7.708	474	786
			%	100	44,5	33,1	8,9	6,3	4,7	0,3	0,5
115	Wesel II	A E	Anzahl	31.426	13.237	14.287	1.194	1.248	1.299	-	-
			%	100	42,1	45,5	3,8	4,0	4,1	-	-
		Z	Anzahl	31.451	12.415	12.406	2.784	1.635	1.541	64	159
			%	100	39,5	39,4	8,9	5,2	4,9	0,2	0,5

nach Wahlkreisen

Stimmen

Stimmen												Lfd. Nr.
entfallen auf die Wahlvorschläge												
NPD	FAMILIE	GRAUE	PBC	ZENTRUM	BüSo	Deutsch- land	MLPD	PSG	HP	Die Partei	WGR/ EinzBew	
1.246 0,9	-	-	-	-	-	-	-	-	-	-	-	106
885 0,7	487 0,4	632 0,5	161 0,1	46 0	27 0	129 0,1	61 0	60 0	-	-	-	-
205 0,6	-	-	-	-	-	-	-	-	-	-	-	-
133 0,4	85 0,3	220 0,7	41 0,1	7 0	8 0	58 0,2	6 0	8 0	-	-	-	-
1.129 0,7	-	-	-	-	-	-	188 0,1	-	-	-	-	107
818 0,5	358 0,2	997 0,6	117 0,1	53 0	58 0	110 0,1	107 0,1	49 0	-	-	-	-
206 0,4	-	-	-	-	-	-	41 0,1	-	-	-	-	-
147 0,3	75 0,2	318 0,7	30 0,1	26 0,1	14 0	59 0,1	17 0	12 0	-	-	-	-
1.215 0,8	-	-	-	-	-	-	-	-	257 0,2	-	-	108
874 0,6	491 0,3	1.170 0,8	140 0,1	46 0	75 0,1	146 0,1	68 0	48 0	-	-	-	-
218 0,6	-	-	-	-	-	-	-	-	88 0,3	-	-	-
146 0,4	77 0,2	343 1,0	37 0,1	20 0,1	15 0	82 0,2	9 0	8 0	-	-	-	-
1.673 1,0	-	-	-	1.297 0,8	-	-	-	-	-	-	-	109
1.392 0,9	635 0,4	648 0,4	101 0,1	577 0,4	44 0	144 0,1	67 0	72 0	-	-	-	-
278 0,7	-	-	-	408 1,1	-	-	-	-	-	-	-	-
213 0,6	121 0,3	227 0,6	24 0,1	174 0,5	13 0	71 0,2	9 0	7 0	-	-	-	-
1.550 1,1	-	-	-	-	-	-	-	-	-	-	-	110
1.237 0,9	623 0,4	602 0,4	134 0,1	56 0	24 0	115 0,1	40 0	59 0	-	-	-	-
187 0,7	-	-	-	-	-	-	-	-	-	-	-	-
136 0,5	67 0,2	169 0,6	27 0,1	20 0,1	2 0	41 0,1	5 0	2 0	-	-	-	-
1.202 0,8	-	-	-	-	-	-	-	-	-	442 0,3	-	111
1.087 0,7	763 0,5	736 0,5	122 0,1	137 0,1	38 0	129 0,1	77 0	61 0	-	-	-	-
195 0,5	-	-	-	-	-	-	-	-	-	185 0,5	-	-
138 0,4	114 0,3	257 0,7	18 0	42 0,1	10 0	61 0,2	13 0	6 0	-	-	-	-
1.598 0,9	-	-	-	-	-	-	-	-	-	-	-	112
1.319 0,8	847 0,5	663 0,4	182 0,1	95 0,1	41 0	132 0,1	48 0	73 0	-	-	-	-
198 0,6	-	-	-	-	-	-	-	-	-	-	-	-
136 0,4	92 0,3	187 0,5	33 0,1	25 0,1	7 0	49 0,1	7 0	5 0	-	-	-	-
1.427 0,8	-	-	-	-	-	-	-	-	-	-	-	113
1.272 0,7	725 0,4	485 0,3	117 0,1	51 0	47 0	119 0,1	39 0	90 0,1	-	-	-	-
239 0,7	-	-	-	-	-	-	-	-	-	-	-	-
200 0,6	95 0,3	146 0,4	24 0,1	12 0	5 0	45 0,1	7 0	8 0	-	-	-	-
1.344 0,8	-	-	-	-	-	-	-	-	-	-	-	114
1.148 0,7	675 0,4	462 0,3	88 0,1	54 0	29 0	125 0,1	75 0	64 0	-	-	-	-
161 0,5	-	-	-	-	-	-	-	-	-	-	-	-
113 0,4	78 0,2	148 0,5	20 0,1	22 0,1	5 0	45 0,1	12 0	4 0	-	-	-	-

Lfd. Nr.	Wahlkreis	A = Ergebnis insgesamt B = Ergebnis der Briefwahl E = Erststimmen Z = Zweitstimmen	Gültige							
			insgesamt	von den gültigen Stimmen						
				SPD	CDU	FDP	GRÜNE	Die Linke.	REP	Die Tierschutzpartei
115	Krefeld II - Wesel II	A E Anzahl	140.727	71.413	51.285	6.006	5.168	5.564	-	-
		%	100	50,7	36,4	4,3	3,7	4,0	-	-
		Z Anzahl	140.858	61.757	43.053	14.161	10.897	7.209	451	721
		%	100	43,8	30,6	10,1	7,7	5,1	0,3	0,5
116	Duisburg I	B E Anzahl	29.353	12.350	13.264	1.524	1.022	997	-	-
		%	100	42,1	45,2	5,2	3,5	3,4	-	-
		Z Anzahl	29.417	11.115	11.468	3.106	1.692	1.326	46	171
		%	100	37,8	39,0	10,6	5,8	4,5	0,2	0,6
117	Duisburg II	A E Anzahl	143.801	80.328	41.821	3.951	5.884	8.936	-	-
		%	100	55,9	29,1	2,7	4,1	6,2	-	-
		Z Anzahl	143.653	71.746	35.040	9.644	11.955	10.468	645	825
		%	100	49,9	24,4	6,7	8,3	7,3	0,4	0,6
118	Oberhausen - Wesel III	B E Anzahl	28.411	13.708	10.337	856	1.258	1.811	-	-
		%	100	48,2	36,4	3,0	4,4	6,4	-	-
		Z Anzahl	28.413	12.969	9.054	1.847	1.702	2.024	61	167
		%	100	45,6	31,9	6,5	6,0	7,1	0,2	0,6
119	Mülheim - Essen I	A E Anzahl	114.170	70.299	28.066	2.625	2.942	7.621	-	-
		%	100	61,6	24,6	2,3	2,6	6,7	-	-
		Z Anzahl	113.934	62.995	24.076	6.219	6.873	8.980	650	745
		%	100	55,3	21,1	5,5	6,0	7,9	0,6	0,7
120	Essen II	B E Anzahl	19.099	10.361	6.243	471	541	1.236	-	-
		%	100	54,2	32,7	2,5	2,8	6,5	-	-
		Z Anzahl	19.105	9.667	5.610	944	833	1.402	64	129
		%	100	50,6	29,4	4,9	4,4	7,3	0,3	0,7
121	Essen III	A E Anzahl	164.290	95.580	43.411	4.344	9.668	9.108	-	-
		%	100	58,2	26,4	2,6	5,9	5,5	-	-
		Z Anzahl	164.274	88.560	38.228	10.362	11.350	10.843	597	848
		%	100	53,9	23,3	6,3	6,9	6,6	0,4	0,5
122	Recklinghausen I	B E Anzahl	32.336	16.544	10.786	966	2.024	1.748	-	-
		%	100	51,2	33,4	3,0	6,3	5,4	-	-
		Z Anzahl	32.372	16.014	9.883	1.941	1.684	2.040	83	171
		%	100	49,5	30,5	6,0	5,2	6,3	0,3	0,5
123	Recklinghausen II	A E Anzahl	155.463	81.810	51.021	5.149	6.385	7.918	-	-
		%	100	52,6	32,8	3,3	4,1	5,1	-	-
		Z Anzahl	155.474	74.069	42.744	12.595	11.676	9.801	512	706
		%	100	47,6	27,5	8,1	7,5	6,3	0,3	0,5
124	Essen II	B E Anzahl	37.264	17.258	14.473	1.388	1.529	1.954	-	-
		%	100	46,3	38,8	3,7	4,1	5,2	-	-
		Z Anzahl	37.282	16.541	12.657	2.848	1.971	2.312	88	184
		%	100	44,4	33,9	7,6	5,3	6,2	0,2	0,5
125	Essen II	A E Anzahl	124.434	72.664	34.099	3.692	4.186	7.603	-	-
		%	100	58,4	27,4	3,0	3,4	6,1	-	-
		Z Anzahl	124.726	64.278	29.742	7.848	8.787	9.238	853	795
		%	100	51,5	23,8	6,3	7,0	7,4	0,7	0,6
126	Essen III	B E Anzahl	29.389	15.192	9.861	984	1.085	1.890	-	-
		%	100	51,7	33,6	3,3	3,7	6,4	-	-
		Z Anzahl	29.483	14.021	8.927	1.707	1.574	2.211	156	201
		%	100	47,6	30,3	5,8	5,3	7,5	0,5	0,7
127	Essen III	A E Anzahl	161.632	77.708	60.530	5.365	8.987	7.373	-	-
		%	100	48,1	37,4	3,3	5,6	4,6	-	-
		Z Anzahl	161.921	67.967	50.018	15.235	15.714	9.089	472	826
		%	100	42,0	30,9	9,4	9,7	5,6	0,3	0,5
128	Recklinghausen I	B E Anzahl	45.894	19.322	20.058	1.641	2.435	1.993	-	-
		%	100	42,1	43,7	3,6	5,3	4,3	-	-
		Z Anzahl	45.951	17.643	17.352	4.060	3.481	2.417	83	244
		%	100	38,4	37,8	8,8	7,6	5,3	0,2	0,5
129	Recklinghausen I	A E Anzahl	134.220	74.750	41.620	4.859	4.094	7.285	-	-
		%	100	55,7	31,0	3,6	3,1	5,4	-	-
		Z Anzahl	134.569	68.262	38.227	8.276	7.621	8.411	488	605
		%	100	50,7	28,4	6,2	5,7	6,3	0,4	0,4
130	Recklinghausen I	B E Anzahl	27.871	13.499	10.514	1.144	887	1.567	-	-
		%	100	48,4	37,7	4,1	3,2	5,6	-	-
		Z Anzahl	28.023	12.643	10.045	1.669	1.214	1.745	69	141
		%	100	45,1	35,8	6,0	4,3	6,2	0,2	0,5
131	Recklinghausen II	A E Anzahl	152.658	83.905	49.192	4.654	5.608	7.397	-	-
		%	100	55,0	32,2	3,0	3,7	4,8	-	-
		Z Anzahl	152.929	78.600	43.864	9.589	8.303	8.479	496	704
		%	100	51,4	28,7	6,3	5,4	5,5	0,3	0,5
132	Recklinghausen II	B E Anzahl	36.393	18.074	13.767	1.205	1.206	1.815	-	-
		%	100	49,7	37,8	3,3	3,3	5,0	-	-
		Z Anzahl	36.487	17.477	12.565	2.156	1.392	2.047	72	203
		%	100	47,9	34,4	5,9	3,8	5,6	0,2	0,6

nach Wahlkreisen

Stimmen

Stimmen											Lfd. Nr.	
entfallen auf die Wahlvorschläge												
NPD	FAMILIE	GRAUE	PBC	ZENTRUM	BüSo	Deutsch- land	MLPD	PSG	HP	Die Partei	WGR/ EinzBew	
1.291 0,9	-	-	-	-	-	-	-	-	-	-	-	115
994 0,7	545 0,4	602 0,4	134 0,1	43 0	23 0	117 0,1	91 0,1	60 0	-	-	-	-
196 0,7	-	-	-	-	-	-	-	-	-	-	-	-
124 0,4	67 0,2	173 0,6	33 0,1	21 0,1	5 0	52 0,2	8 0	10 0	-	-	-	-
1.571 1,1	1.310 0,9	-	-	-	-	-	-	-	-	-	-	116
1.222 0,9	874 0,6	688 0,5	102 0,1	48 0	62 0	135 0,1	157 0,1	42 0	-	-	-	-
213 0,7	228 0,8	-	-	-	-	-	-	-	-	-	-	-
148 0,5	119 0,4	202 0,7	10 0	10 0	15 0,1	51 0,2	30 0,1	4 0	-	-	-	-
2.246 2,0	-	-	-	-	-	-	371 0,3	-	-	-	-	117
1.798 1,6	524 0,5	519 0,5	66 0,1	41 0	38 0	121 0,1	242 0,2	47 0	-	-	-	-
213 1,1	-	-	-	-	-	-	34 0,2	-	-	-	-	-
145 0,8	64 0,3	152 0,8	15 0,1	16 0,1	7 0	38 0,2	17 0,1	2 0	-	-	-	-
1.905 1,2	-	-	-	-	-	-	274 0,2	-	-	-	-	118
1.656 1,0	648 0,4	620 0,4	89 0,1	60 0	40 0	114 0,1	180 0,1	79 0	-	-	-	-
220 0,7	-	-	-	-	-	-	48 0,1	-	-	-	-	-
170 0,5	92 0,3	188 0,6	12 0	13 0	8 0	36 0,1	24 0,1	13 0	-	-	-	-
1.326 0,9	1.477 1,0	-	-	-	-	-	377 0,2	-	-	-	-	119
1.174 0,8	1.033 0,7	554 0,4	150 0,1	38 0	38 0	113 0,1	230 0,1	41 0	-	-	-	-
222 0,6	348 0,9	-	-	-	-	-	92 0,2	-	-	-	-	-
166 0,4	208 0,6	164 0,4	36 0,1	13 0	5 0	47 0,1	37 0,1	5 0	-	-	-	-
1.862 1,5	-	-	-	-	-	-	328 0,3	-	-	-	-	120
1.366 1,1	576 0,5	616 0,5	91 0,1	47 0	44 0	189 0,2	204 0,2	52 0	-	-	-	-
325 1,1	-	-	-	-	-	-	52 0,2	-	-	-	-	-
187 0,6	112 0,4	215 0,7	21 0,1	19 0,1	15 0,1	92 0,3	22 0,1	3 0	-	-	-	-
1.209 0,7	-	-	-	-	-	-	-	-	-	460 0,3	-	121
916 0,6	471 0,3	612 0,4	145 0,1	85 0,1	53 0	142 0,1	122 0,1	54 0	-	-	-	-
254 0,6	-	-	-	-	-	-	-	-	-	191 0,4	-	-
180 0,4	102 0,2	201 0,4	35 0,1	34 0,1	16 0	73 0,2	19 0	11 0	-	-	-	-
1.612 1,2	-	-	-	-	-	-	-	-	-	-	-	122
1.224 0,9	529 0,4	449 0,3	97 0,1	30 0	38 0	127 0,1	120 0,1	65 0	-	-	-	-
260 0,9	-	-	-	-	-	-	-	-	-	-	-	-
157 0,6	86 0,3	150 0,5	18 0,1	6 0	4 0	50 0,2	18 0,1	8 0	-	-	-	-
1.627 1,1	-	-	-	-	-	-	275 0,2	-	-	-	-	123
1.318 0,9	514 0,3	426 0,3	177 0,1	43 0	24 0	153 0,1	175 0,1	64 0	-	-	-	-
273 0,8	-	-	-	-	-	-	53 0,1	-	-	-	-	-
185 0,5	95 0,3	137 0,4	40 0,1	15 0	9 0	64 0,2	22 0,1	8 0	-	-	-	-

Lfd. Nr.	Wahlkreis A = Ergebnis insgesamt B = Ergebnis der Briefwahl E = Erststimmen Z = Zweitstimmen			Gültige								
				insgesamt	von den gültigen Stimmen							
					SPD	CDU	FDP	GRÜNE	Die Linke.	REP	Die Tierschutzpartei	
124	Gelsenkirchen	A	E	Anzahl	140.179	83.649	37.012	3.467	3.733	9.496	-	-
			%	100	59,7	26,4	2,5	2,7	6,8	-	-	
		Z	E	Anzahl	140.510	75.529	32.603	7.688	8.017	11.087	1.031	748
			%	100	53,8	23,2	5,5	5,7	7,9	0,7	0,5	
125	Steinfurt I - Borken I	A	E	Anzahl	153.522	58.301	78.554	5.752	5.028	4.424	-	-
			%	100	38,0	51,2	3,7	3,3	2,9	-	-	
		Z	E	Anzahl	153.549	53.336	68.221	14.878	8.483	5.498	298	537
			%	100	34,7	44,4	9,7	5,5	3,6	0,2	0,3	
126	Bottrop - Recklinghausen III	A	E	Anzahl	163.994	91.918	51.512	4.168	4.245	8.348	-	1.801
			%	100	56,0	31,4	2,5	2,6	5,1	-	1,1	
		Z	E	Anzahl	163.950	82.681	46.084	10.691	9.180	10.443	707	1.167
			%	100	50,4	28,1	6,5	5,6	6,4	0,4	0,7	
127	Borken II	A	E	Anzahl	155.604	50.880	87.251	6.232	6.070	4.386	-	-
			%	100	32,7	56,1	4,0	3,9	2,8	-	-	
		Z	E	Anzahl	155.582	46.950	77.380	15.517	7.991	4.877	273	533
			%	100	30,2	49,7	10,0	5,1	3,1	0,2	0,3	
128	Coesfeld - Steinfurt II	A	E	Anzahl	152.413	55.269	78.626	6.988	6.224	4.387	-	-
			%	100	36,3	51,6	4,6	4,1	2,9	-	-	
		Z	E	Anzahl	152.607	48.019	68.520	16.758	10.865	5.381	307	591
			%	100	31,5	44,9	11,0	7,1	3,5	0,2	0,4	
129	Steinfurt III	A	E	Anzahl	151.638	70.456	64.892	5.814	4.760	4.588	-	-
			%	100	46,5	42,8	3,8	3,1	3,0	-	-	
		Z	E	Anzahl	151.616	62.649	55.583	14.664	9.813	5.766	290	523
			%	100	41,3	36,7	9,7	6,5	3,8	0,2	0,3	
130	Münster	A	E	Anzahl	168.191	70.175	69.638	8.666	14.169	4.381	-	-
			%	100	41,7	41,4	5,2	8,4	2,6	-	-	
		Z	E	Anzahl	168.509	59.463	59.935	17.357	22.570	6.738	198	438
			%	100	35,3	35,6	10,3	13,4	4,0	0,1	0,3	
131	Warendorf	A	E	Anzahl	167.430	63.717	84.140	6.324	6.619	5.301	-	-
			%	100	38,1	50,3	3,8	4,0	3,2	-	-	
		Z	E	Anzahl	167.178	58.675	70.698	17.695	10.103	6.489	384	564
			%	100	35,1	42,3	10,6	6,0	3,9	0,2	0,3	
132	Gütersloh	A	E	Anzahl	179.206	69.739	87.555	8.125	7.422	6.365	-	-
			%	100	38,9	48,9	4,5	4,1	3,6	-	-	
		Z	E	Anzahl	179.609	62.042	75.313	18.364	11.909	7.270	634	693
			%	100	34,5	41,9	10,2	6,6	4,0	0,4	0,4	
B	E	Anzahl	35.587	12.882	18.216	1.801	1.531	1.157	-	-		
	%	100	36,2	51,2	5,1	4,3	3,3	-	-			
Z	E	Anzahl	35.674	11.690	15.994	3.668	2.174	1.357	90	147		
	%	100	32,8	44,8	10,3	6,1	3,8	0,3	0,4			

nach Wahlkreisen

Stimmen

Stimmen												Lfd. Nr.
entfallen auf die Wahlvorschläge												
NPD	FAMILIE	GRAUE	PBC	ZENTRUM	BüSo	Deutsch- land	MLPD	PSG	HP	Die Partei	WGR/ EinzBew	
2.206 1,6	-	-	-	-	-	-	616 0,4	-	-	-	-	124
1.640 1,2	549 0,4	644 0,5	189 0,1	51 0	39 0	106 0,1	515 0,4	74 0,1	-	-	-	-
261 1,0	-	-	-	-	-	-	88 0,3	-	-	-	-	-
148 0,6	45 0,2	191 0,7	28 0,1	10 0	4 0	41 0,2	66 0,3	7 0	-	-	-	-
1.075 0,7	-	-	388 0,3	-	-	-	-	-	-	-	-	125
892 0,6	525 0,3	356 0,2	215 0,1	100 0,1	30 0	104 0,1	25 0	51 0	-	-	-	-
127 0,4	-	-	104 0,4	-	-	-	-	-	-	-	-	-
97 0,3	71 0,2	91 0,3	54 0,2	30 0,1	6 0	35 0,1	1 0	6 0	-	-	-	-
1.678 1,0	-	-	-	-	-	-	214 0,1	-	-	-	110 0,1	126
1.297 0,8	637 0,4	460 0,3	140 0,1	53 0	29 0	112 0,1	183 0,1	86 0,1	-	-	-	-
221 0,7	-	-	-	-	-	-	33 0,1	-	-	-	19 0,1	-
153 0,5	70 0,2	143 0,4	41 0,1	18 0,1	8 0	39 0,1	28 0,1	5 0	-	-	-	-
785 0,5	-	-	-	-	-	-	-	-	-	-	-	127
789 0,5	625 0,4	322 0,2	99 0,1	63 0	21 0	87 0,1	23 0	32 0	-	-	-	-
93 0,3	-	-	-	-	-	-	-	-	-	-	-	-
70 0,3	78 0,3	92 0,3	17 0,1	14 0,1	5 0	30 0,1	2 0	4 0	-	-	-	-
919 0,6	-	-	-	-	-	-	-	-	-	-	-	128
777 0,5	660 0,4	394 0,3	75 0	63 0	17 0	111 0,1	20 0	49 0	-	-	-	-
169 0,5	-	-	-	-	-	-	-	-	-	-	-	-
101 0,3	89 0,3	134 0,4	13 0	16 0	3 0	49 0,1	3 0	8 0	-	-	-	-
1.128 0,7	-	-	-	-	-	-	-	-	-	-	-	129
1.024 0,7	570 0,4	381 0,3	124 0,1	47 0	11 0	106 0,1	28 0	37 0	-	-	-	-
137 0,6	-	-	-	-	-	-	-	-	-	-	-	-
114 0,5	38 0,2	109 0,4	23 0,1	12 0	1 0	33 0,1	2 0	3 0	-	-	-	-
690 0,4	-	-	-	-	-	-	-	-	-	-	472 0,3	130
585 0,3	409 0,2	457 0,3	79 0	85 0,1	26 0	92 0,1	41 0	36 0	-	-	-	-
161 0,3	-	-	-	-	-	-	-	-	-	-	209 0,4	-
110 0,2	102 0,2	201 0,4	27 0,1	36 0,1	10 0	42 0,1	11 0	10 0	-	-	-	-
1.329 0,8	-	-	-	-	-	-	-	-	-	-	-	131
1.102 0,7	700 0,4	374 0,2	126 0,1	66 0	24 0	112 0,1	28 0	38 0	-	-	-	-
183 0,5	-	-	-	-	-	-	-	-	-	-	-	-
134 0,4	93 0,3	99 0,3	16 0	16 0	4 0	47 0,1	6 0	6 0	-	-	-	-
-	-	-	-	-	-	-	-	-	-	-	-	132
1.228 0,7	886 0,5	465 0,3	424 0,2	50 0	28 0	201 0,1	37 0	65 0	-	-	-	-
-	-	-	-	-	-	-	-	-	-	-	-	-
143 0,4	113 0,3	142 0,4	49 0,1	14 0	6 0	77 0,2	6 0	4 0	-	-	-	-

Lfd. Nr.	Wahlkreis	A = Ergebnis insgesamt B = Ergebnis der Briefwahl E = Erststimmen Z = Zweitstimmen	Gültige									
			insgesamt	von den gültigen Stimmen							REP	Die Tierschutzpartei
				SPD	CDU	FDP	GRÜNE	Die Linke.				
133	Bielefeld	A E Anzahl	195.344	92.287	73.853	5.253	12.742	8.281	-	-		
		%	100	47,2	37,8	2,7	6,5	4,2	-	-		
		Z Anzahl	195.370	76.549	62.089	16.643	23.358	11.648	374	827		
		%	100	39,2	31,8	8,5	12,0	6,0	0,2	0,4		
134	Herford - Minden-Lübbecke II	B E Anzahl	45.208	19.145	18.979	1.376	3.360	1.724	-	-		
		%	100	42,3	42,0	3,0	7,4	3,8	-	-		
		Z Anzahl	45.224	16.584	16.181	4.087	4.984	2.378	65	187		
		%	100	36,7	35,8	9,0	11,0	5,3	0,1	0,4		
135	Minden-Lübbecke I	A E Anzahl	180.691	85.908	74.103	6.476	5.319	6.894	-	-		
		%	100	47,5	41,0	3,6	2,9	3,8	-	-		
		Z Anzahl	180.811	73.666	63.671	17.147	12.003	9.056	661	817		
		%	100	40,7	35,2	9,5	6,6	5,0	0,4	0,5		
136	Lippe I	B E Anzahl	39.545	16.939	17.911	1.581	1.215	1.538	-	-		
		%	100	42,8	45,3	4,0	3,1	3,9	-	-		
		Z Anzahl	39.613	15.233	15.948	3.514	1.922	1.931	125	202		
		%	100	38,5	40,3	8,9	4,9	4,9	0,3	0,5		
137	Höxter - Lippe II	A E Anzahl	161.352	76.641	65.858	5.845	4.071	5.774	-	-		
		%	100	47,5	40,8	3,6	2,5	3,6	-	-		
		Z Anzahl	161.108	66.133	56.134	15.449	10.054	7.875	743	615		
		%	100	41,0	34,8	9,6	6,2	4,9	0,5	0,4		
138	Paderborn	B E Anzahl	27.495	12.571	11.640	1.045	759	1.009	-	-		
		%	100	45,7	42,3	3,8	2,8	3,7	-	-		
		Z Anzahl	27.509	11.103	10.267	2.511	1.444	1.373	110	147		
		%	100	40,4	37,3	9,1	5,2	5,0	0,4	0,5		
139	Hagen - Ennepe-Ruhr-Kreis I	A E Anzahl	138.876	66.665	53.607	6.165	4.990	4.800	-	-		
		%	100	48,0	38,6	4,4	3,6	3,5	-	-		
		Z Anzahl	138.938	59.814	45.987	13.358	9.016	6.183	446	577		
		%	100	43,1	33,1	9,6	6,5	4,5	0,3	0,4		
140	Ennepe-Ruhr-Kreis II	B E Anzahl	26.663	11.617	11.345	1.387	1.087	883	-	-		
		%	100	43,6	42,5	5,2	4,1	3,3	-	-		
		Z Anzahl	26.702	10.735	9.837	2.860	1.488	1.152	57	127		
		%	100	40,2	36,8	10,7	5,6	4,3	0,2	0,5		
141	Bochum I	A E Anzahl	170.551	63.922	83.914	6.648	6.066	5.403	-	-		
		%	100	37,5	49,2	3,9	3,6	3,2	-	-		
		Z Anzahl	170.700	57.815	71.732	18.446	10.196	6.974	438	607		
		%	100	33,9	42,0	10,8	6,0	4,1	0,3	0,4		
142	Hagen - Ennepe-Ruhr-Kreis II	B E Anzahl	30.410	10.652	15.390	1.376	1.333	1.002	-	-		
		%	100	35,0	50,6	4,5	4,4	3,3	-	-		
		Z Anzahl	30.488	9.997	13.538	3.217	1.732	1.204	49	131		
		%	100	32,8	44,4	10,6	5,7	3,9	0,2	0,4		
143	Paderborn	A E Anzahl	184.354	57.815	101.231	8.137	7.278	5.944	-	-		
		%	100	31,4	54,9	4,4	3,9	3,2	-	-		
		Z Anzahl	184.141	50.815	91.872	18.595	10.487	6.818	485	626		
		%	100	27,6	49,9	10,1	5,7	3,7	0,3	0,3		
144	Hagen - Ennepe-Ruhr-Kreis I	B E Anzahl	36.133	10.444	20.441	1.726	1.726	1.124	-	-		
		%	100	28,9	56,6	4,8	4,8	3,1	-	-		
		Z Anzahl	36.205	9.513	19.089	3.391	2.028	1.260	64	146		
		%	100	26,3	52,7	9,4	5,6	3,5	0,2	0,4		
145	Hagen - Ennepe-Ruhr-Kreis I	A E Anzahl	167.698	87.664	58.191	5.944	4.757	6.837	-	1.988		
		%	100	52,3	34,7	3,5	2,8	4,1	-	1,2		
		Z Anzahl	168.004	76.987	50.197	14.381	10.802	9.701	903	1.414		
		%	100	45,8	29,9	8,6	6,4	5,8	0,5	0,8		
146	Ennepe-Ruhr-Kreis II	B E Anzahl	38.868	18.152	15.995	1.458	987	1.478	-	435		
		%	100	46,7	41,2	3,8	2,5	3,8	-	1,1		
		Z Anzahl	38.928	16.619	14.336	3.152	1.723	2.028	126	262		
		%	100	42,7	36,8	8,1	4,4	5,2	0,3	0,7		
147	Ennepe-Ruhr-Kreis II	A E Anzahl	146.788	76.854	45.344	7.502	7.166	6.506	-	1.858		
		%	100	52,4	30,9	5,1	4,9	4,4	-	1,3		
		Z Anzahl	146.883	69.311	38.740	13.426	12.531	8.641	345	1.217		
		%	100	47,2	26,4	9,1	8,5	5,9	0,2	0,8		
148	Ennepe-Ruhr-Kreis II	B E Anzahl	38.617	18.406	13.635	2.217	1.802	1.752	-	522		
		%	100	47,7	35,3	5,7	4,7	4,5	-	1,4		
		Z Anzahl	38.686	17.411	12.177	3.357	2.473	2.303	56	311		
		%	100	45,0	31,5	8,7	6,4	6,0	0,1	0,8		
149	Bochum I	A E Anzahl	170.658	94.985	51.120	4.071	8.786	9.497	-	-		
		%	100	55,7	30,0	2,4	5,1	5,6	-	-		
		Z Anzahl	170.746	83.998	42.992	11.304	15.809	11.873	400	937		
		%	100	49,2	25,2	6,6	9,3	7,0	0,2	0,5		
150	Bochum I	B E Anzahl	48.337	24.125	17.265	1.189	2.522	2.802	-	-		
		%	100	49,9	35,7	2,5	5,2	5,8	-	-		
		Z Anzahl	48.407	22.342	15.006	3.008	3.440	3.341	67	291		
		%	100	46,2	31,0	6,2	7,1	6,9	0,1	0,6		

nach Wahlkreisen

Stimmen

Stimmen												Lfd. Nr.
entfallen auf die Wahlvorschläge												
NPD	FAMILIE	GRAUE	PBC	ZENTRUM	BüSo	Deutsch- land	MLPD	PSG	HP	Die Partei	WGR/ EinzBew	
1.563 0,8	-	-	860 0,4	-	-	-	-	-	-	-	505 0,3	133
1.365 0,7	688 0,4	586 0,3	763 0,4	44 0	41 0	232 0,1	81 0	82 0	-	-	-	-
265 0,6	-	-	165 0,4	-	-	-	-	-	-	-	194 0,4	-
213 0,5	100 0,2	200 0,4	112 0,2	10 0	8 0	81 0,2	15 0	19 0	-	-	-	-
1.991 1,1	-	-	-	-	-	-	-	-	-	-	-	134
1.523 0,8	769 0,4	440 0,2	659 0,4	32 0	39 0	210 0,1	50 0	68 0	-	-	-	-
361 0,9	-	-	-	-	-	-	-	-	-	-	-	-
235 0,6	119 0,3	152 0,4	99 0,2	13 0	7 0	103 0,3	7 0	3 0	-	-	-	-
1.666 1,0	1.497 0,9	-	-	-	-	-	-	-	-	-	-	135
1.274 0,8	966 0,6	347 0,2	1.212 0,8	27 0	33 0	152 0,1	27 0	67 0	-	-	-	-
235 0,9	236 0,9	-	-	-	-	-	-	-	-	-	-	-
147 0,5	111 0,4	106 0,4	100 0,4	3 0	13 0	65 0,2	3 0	6 0	-	-	-	-
1.331 1,0	-	-	1.318 0,9	-	-	-	-	-	-	-	-	136
1.137 0,8	536 0,4	279 0,2	1.339 1,0	21 0	32 0	134 0,1	22 0	57 0	-	-	-	-
180 0,7	-	-	164 0,6	-	-	-	-	-	-	-	-	-
126 0,5	57 0,2	87 0,3	104 0,4	5 0	6 0	51 0,2	3 0	7 0	-	-	-	-
1.612 0,9	2.107 1,2	-	879 0,5	-	-	-	-	-	-	-	-	137
1.402 0,8	1.405 0,8	317 0,2	986 0,6	69 0	28 0	187 0,1	38 0	60 0	-	-	-	-
213 0,7	335 1,1	-	109 0,4	-	-	-	-	-	-	-	-	-
169 0,6	169 0,6	95 0,3	79 0,3	9 0	4 0	78 0,3	5 0	12 0	-	-	-	-
1.695 0,9	2.254 1,2	-	-	-	-	-	-	-	-	-	-	138
1.464 0,8	1.512 0,8	363 0,2	722 0,4	68 0	29 0	166 0,1	49 0	70 0	-	-	-	-
242 0,7	430 1,2	-	-	-	-	-	-	-	-	-	-	-
185 0,5	228 0,6	133 0,4	61 0,2	21 0,1	3 0	69 0,2	8 0	6 0	-	-	-	-
2.129 1,3	-	-	-	-	-	-	188 0,1	-	-	-	-	139
1.687 1,0	650 0,4	552 0,3	284 0,2	46 0	31 0	147 0,1	152 0,1	70 0	-	-	-	-
323 0,8	-	-	-	-	-	-	40 0,1	-	-	-	-	-
230 0,6	81 0,2	198 0,5	61 0,2	10 0	9 0	60 0,2	24 0,1	9 0	-	-	-	-
1.338 0,9	-	-	-	-	-	-	220 0,1	-	-	-	-	140
1.086 0,7	552 0,4	452 0,3	180 0,1	25 0	24 0	102 0,1	190 0,1	61 0	-	-	-	-
234 0,6	-	-	-	-	-	-	49 0,1	-	-	-	-	-
184 0,5	99 0,3	189 0,5	34 0,1	11 0	8 0	40 0,1	24 0,1	9 0	-	-	-	-
1.883 1,1	-	-	-	-	-	-	316 0,2	-	-	-	-	141
1.548 0,9	614 0,4	633 0,4	139 0,1	31 0	62 0	153 0,1	204 0,1	49 0	-	-	-	-
378 0,8	-	-	-	-	-	-	56 0,1	-	-	-	-	-
317 0,7	140 0,3	272 0,6	38 0,1	12 0	18 0	88 0,2	17 0	10 0	-	-	-	-

Lfd. Nr.	Wahlkreis A = Ergebnis insgesamt B = Ergebnis der Briefwahl E = Erststimmen Z = Zweitstimmen		Gültige								
			insgesamt	von den gültigen Stimmen							
				SPD	CDU	FDP	GRÜNE	Die Linke.	REP	Die Tierschutzpartei	
142	Herne - Bochum II	A E Anzahl	144.672	85.964	37.096	3.487	5.058	9.738	1.558	-	
		%	100	59,4	25,6	2,4	3,5	6,7	1,1	-	
	Z Anzahl	144.637	78.062	32.499	7.852	9.369	11.279	1.368	903		
	%	100	54,0	22,5	5,4	6,5	7,8	0,9	0,6		
143	Dortmund I	B E Anzahl	32.491	17.412	10.026	808	1.210	2.502	258	-	
		%	100	53,6	30,9	2,5	3,7	7,7	0,8	-	
	Z Anzahl	32.531	16.533	9.136	1.527	1.549	2.710	188	220		
	%	100	50,8	28,1	4,7	4,8	8,3	0,6	0,7		
144	Dortmund II	A E Anzahl	156.726	88.227	45.968	4.728	8.020	7.616	-	-	
		%	100	56,3	29,3	3,0	5,1	4,9	-	-	
	Z Anzahl	156.959	75.717	39.208	12.169	16.084	9.929	445	587		
	%	100	48,2	25,0	7,8	10,2	6,3	0,3	0,4		
145	Unna I	B E Anzahl	40.227	20.216	14.092	1.334	2.124	1.966	-	-	
		%	100	50,3	35,0	3,3	5,3	4,9	-	-	
	Z Anzahl	40.311	18.172	12.496	2.961	3.147	2.557	62	205		
	%	100	45,1	31,0	7,3	7,8	6,3	0,2	0,5		
146	Hamm - Unna II	A E Anzahl	152.316	88.135	44.293	3.907	6.088	8.271	-	-	
		%	100	57,9	29,1	2,6	4,0	5,4	-	-	
	Z Anzahl	152.537	77.452	37.827	10.869	12.555	9.954	544	559		
	%	100	50,8	24,8	7,1	8,2	6,5	0,4	0,4		
147	Soest	B E Anzahl	35.779	18.892	12.253	861	1.496	1.998	-	-	
		%	100	52,8	34,2	2,4	4,2	5,6	-	-	
	Z Anzahl	35.851	17.421	10.749	2.328	2.132	2.398	67	175		
	%	100	48,6	30,0	6,5	5,9	6,7	0,2	0,5		
148	Hochsauerlandkreis	A E Anzahl	161.451	88.471	51.073	4.957	7.934	7.076	-	-	
		%	100	54,8	31,6	3,1	4,9	4,4	-	-	
	Z Anzahl	161.773	81.333	43.052	12.580	11.567	8.786	501	798		
	%	100	50,3	26,6	7,8	7,2	5,4	0,3	0,5		
149	Siegen-Wittgenstein	B E Anzahl	37.461	18.809	13.666	1.217	1.791	1.664	-	-	
		%	100	50,2	36,5	3,2	4,8	4,4	-	-	
	Z Anzahl	37.556	18.054	11.933	2.750	1.972	2.002	62	169		
	%	100	48,1	31,8	7,3	5,3	5,3	0,2	0,4		
150	Olpe - Märkischer Kreis I	A E Anzahl	182.108	100.141	59.652	8.038	4.195	7.690	-	-	
		%	100	55,0	32,8	4,4	2,3	4,2	-	-	
	Z Anzahl	182.594	87.460	56.557	13.752	9.941	9.847	722	864		
	%	100	47,9	31,0	7,5	5,4	5,4	0,4	0,5		
150	Olpe - Märkischer Kreis I	B E Anzahl	39.246	19.198	15.071	2.164	870	1.544	-	-	
		%	100	48,9	38,4	5,5	2,2	3,9	-	-	
	Z Anzahl	39.360	16.966	15.003	2.863	1.629	2.012	92	206		
	%	100	43,1	38,1	7,3	4,1	5,1	0,2	0,5		
150	Olpe - Märkischer Kreis I	A E Anzahl	178.102	73.123	82.445	8.518	5.946	6.536	-	-	
		%	100	41,1	46,3	4,8	3,3	3,7	-	-	
	Z Anzahl	178.474	66.889	69.766	18.826	10.428	7.940	633	766		
	%	100	37,5	39,1	10,5	5,8	4,4	0,4	0,4		
150	Olpe - Märkischer Kreis I	B E Anzahl	40.509	14.677	20.548	2.119	1.408	1.499	-	-	
		%	100	36,2	50,7	5,2	3,5	3,7	-	-	
	Z Anzahl	40.619	13.835	17.979	4.020	1.939	1.824	110	187		
	%	100	34,1	44,3	9,9	4,8	4,5	0,3	0,5		
150	Olpe - Märkischer Kreis I	A E Anzahl	164.510	56.141	94.975	4.006	3.341	4.802	-	-	
		%	100	34,1	57,7	2,4	2,0	2,9	-	-	
	Z Anzahl	163.059	54.867	76.009	15.734	6.657	5.864	605	649		
	%	100	33,6	46,6	9,6	4,1	3,6	0,4	0,4		
150	Olpe - Märkischer Kreis I	B E Anzahl	39.548	12.005	24.155	1.022	931	1.187	-	-	
		%	100	30,4	61,1	2,6	2,4	3,0	-	-	
	Z Anzahl	39.478	12.120	19.838	3.647	1.453	1.448	108	199		
	%	100	30,7	50,3	9,2	3,7	3,7	0,3	0,5		
150	Olpe - Märkischer Kreis I	A E Anzahl	169.199	73.703	70.260	8.240	6.097	6.415	1.462	1.694	
		%	100	43,6	41,5	4,9	3,6	3,8	0,9	1,0	
	Z Anzahl	169.260	66.083	61.957	15.996	9.757	8.830	1.367	1.013		
	%	100	39,0	36,6	9,5	5,8	5,2	0,8	0,6		
150	Olpe - Märkischer Kreis I	B E Anzahl	35.463	13.950	15.809	1.977	1.395	1.448	227	429	
		%	100	39,3	44,6	5,6	3,9	4,1	0,6	1,2	
	Z Anzahl	35.538	12.930	14.408	3.255	1.803	1.892	194	226		
	%	100	36,4	40,5	9,2	5,1	5,3	0,5	0,6		
150	Olpe - Märkischer Kreis I	A E Anzahl	163.925	61.628	83.289	6.322	4.665	6.198	-	-	
		%	100	37,6	50,8	3,9	2,8	3,8	-	-	
	Z Anzahl	164.193	56.319	70.002	17.658	8.047	7.210	805	774		
	%	100	34,3	42,6	10,8	4,9	4,4	0,5	0,5		
150	Olpe - Märkischer Kreis I	B E Anzahl	43.578	14.688	23.667	1.822	1.338	1.659	-	-	
		%	100	33,7	54,3	4,2	3,1	3,8	-	-	
	Z Anzahl	43.686	14.012	20.521	4.377	1.659	1.910	139	235		
	%	100	32,1	47,0	10,0	3,8	4,4	0,3	0,5		

nach Wahlkreisen

Stimmen

Stimmen												Lfd. Nr.
entfallen auf die Wahlvorschläge												
NPD	FAMILIE	GRAUE	PBC	ZENTRUM	BüSo	Deutsch- land	MLPD	PSG	HP	Die Partei	WGR/ EinzBew	
1.503	-	-	-	-	-	-	268	-	-	-	-	142
1,0	-	-	-	-	-	-	0,2	-	-	-	-	-
1.399	631	563	174	42	38	141	245	72	-	-	-	-
1,0	0,4	0,4	0,1	0	0	0,1	0,2	0	-	-	-	-
235	-	-	-	-	-	-	40	-	-	-	-	-
0,7	-	-	-	-	-	-	0,1	-	-	-	-	-
195	96	216	43	14	8	53	33	10	-	-	-	-
0,6	0,3	0,7	0,1	0	0	0,2	0,1	0	-	-	-	-
1.520	-	-	-	-	-	-	335	-	-	-	-	312
1,0	-	-	-	-	-	-	0,2	-	-	-	-	0,2
1.275	379	543	98	52	58	99	233	83	-	-	-	-
0,8	0,2	0,3	0,1	0	0	0,1	0,1	0,1	-	-	-	-
298	-	-	-	-	-	-	70	-	-	-	-	127
0,7	-	-	-	-	-	-	0,2	-	-	-	-	0,3
218	74	265	24	19	16	48	41	6	-	-	-	-
0,5	0,2	0,7	0,1	0	0	0,1	0,1	0	-	-	-	-
1.622	-	-	-	-	-	-	-	-	-	-	-	144
1,1	-	-	-	-	-	-	-	-	-	-	-	-
1.251	421	530	87	43	66	119	149	111	-	-	-	-
0,8	0,3	0,3	0,1	0	0	0,1	0,1	0,1	-	-	-	-
279	-	-	-	-	-	-	-	-	-	-	-	-
0,8	-	-	-	-	-	-	-	-	-	-	-	-
185	80	192	16	8	16	58	20	6	-	-	-	-
0,5	0,2	0,5	0	0	0	0,2	0,1	0	-	-	-	-
1.940	-	-	-	-	-	-	-	-	-	-	-	145
1,2	-	-	-	-	-	-	-	-	-	-	-	-
1.542	638	472	108	40	42	181	74	59	-	-	-	-
1,0	0,4	0,3	0,1	0	0	0,1	0	0	-	-	-	-
314	-	-	-	-	-	-	-	-	-	-	-	-
0,8	-	-	-	-	-	-	-	-	-	-	-	-
227	90	165	15	16	8	81	6	6	-	-	-	-
0,6	0,2	0,4	0	0	0	0,2	0	0	-	-	-	-
2.026	-	-	-	-	-	-	-	-	-	366	-	146
1,1	-	-	-	-	-	-	-	-	-	0,2	-	-
1.705	758	457	173	49	32	136	66	75	-	-	-	-
0,9	0,4	0,3	0,1	0	0	0,1	0	0	-	-	-	-
292	-	-	-	-	-	-	-	-	-	107	-	-
0,7	-	-	-	-	-	-	-	-	-	0,3	-	-
217	95	135	40	17	6	57	13	9	-	-	-	-
0,6	0,2	0,3	0,1	0	0	0,1	0	0	-	-	-	-
1.534	-	-	-	-	-	-	-	-	-	-	-	147
0,9	-	-	-	-	-	-	-	-	-	-	-	-
1.282	801	530	212	86	50	161	29	75	-	-	-	-
0,7	0,4	0,3	0,1	0	0	0,1	0	0	-	-	-	-
258	-	-	-	-	-	-	-	-	-	-	-	-
0,6	-	-	-	-	-	-	-	-	-	-	-	-
195	158	199	42	34	14	78	2	3	-	-	-	-
0,5	0,4	0,5	0,1	0,1	0	0,2	0	0	-	-	-	-
1.245	-	-	-	-	-	-	-	-	-	-	-	148
0,8	-	-	-	-	-	-	-	-	-	-	-	-
1.054	750	355	144	86	42	144	37	62	-	-	-	-
0,6	0,5	0,2	0,1	0,1	0	0,1	0	0	-	-	-	-
248	-	-	-	-	-	-	-	-	-	-	-	-
0,6	-	-	-	-	-	-	-	-	-	-	-	-
188	163	142	33	30	11	85	8	5	-	-	-	-
0,5	0,4	0,4	0,1	0,1	0	0,2	0	0	-	-	-	-
1.328	-	-	-	-	-	-	-	-	-	-	-	149
0,8	-	-	-	-	-	-	-	-	-	-	-	-
1.270	694	448	1.424	59	65	206	37	54	-	-	-	-
0,8	0,4	0,3	0,8	0	0	0,1	0	0	-	-	-	-
228	-	-	-	-	-	-	-	-	-	-	-	-
0,6	-	-	-	-	-	-	-	-	-	-	-	-
202	91	176	235	16	12	90	3	5	-	-	-	-
0,6	0,3	0,5	0,7	0	0	0,3	0	0	-	-	-	-
1.823	-	-	-	-	-	-	-	-	-	-	-	150
1,1	-	-	-	-	-	-	-	-	-	-	-	-
1.414	700	441	402	61	25	210	60	65	-	-	-	-
0,9	0,4	0,3	0,2	0	0	0,1	0	0	-	-	-	-
404	-	-	-	-	-	-	-	-	-	-	-	-
0,9	-	-	-	-	-	-	-	-	-	-	-	-
274	138	176	88	20	6	104	7	20	-	-	-	-
0,6	0,3	0,4	0,2	0	0	0,2	0	0	-	-	-	-

Lfd. Nr.	Wahlkreis A = Ergebnis insgesamt B = Ergebnis der Briefwahl E = Erststimmen Z = Zweitstimmen	Gültige									
		insgesamt	von den gültigen Stimmen							REP	Die Tierschutz- partei
			SPD	CDU	FDP	GRÜNE	Die Linke.				
151	Märkischer Kreis II	A E Anzahl	160.731	76.312	66.020	6.038	3.387	6.617	-	-	
		%	100	47,5	41,1	3,8	2,1	4,1	-	-	
		Z Anzahl	161.049	64.123	59.238	15.321	8.370	8.360	886	898	
		%	100	39,8	36,8	9,5	5,2	5,2	0,6	0,6	
		B E Anzahl	40.575	16.701	19.383	1.634	886	1.521	-	-	
		%	100	41,2	47,8	4,0	2,2	3,7	-	-	
		Z Anzahl	40.685	14.433	17.775	3.680	1.626	1.926	162	196	
		%	100	35,5	43,7	9,0	4,0	4,7	0,4	0,5	

nach Wahlkreisen

Stimmen

Stimmen

entfallen auf die Wahlvorschläge

	NPD	FAMILIE	GRAUE	PBC	ZENTRUM	BüSo	Deutsch-land	MLPD	PSG	HP	Die Partei	WGR/ EinzBew	Lfd. Nr.
2.357	-	-	-	-	-	-	-	-	-	-	-	-	151
1,5	-	-	-	-	-	-	-	-	-	-	-	-	
1.879	729	469	339	73	49	206	39	70	-	-	-	-	
1,2	0,5	0,3	0,2	0	0	0,1	0	0	-	-	-	-	
450	-	-	-	-	-	-	-	-	-	-	-	-	
1,1	-	-	-	-	-	-	-	-	-	-	-	-	
333	123	190	72	23	18	109	7	12	-	-	-	-	
0,8	0,3	0,5	0,2	0,1	0	0,3	0	0	-	-	-	-	

3. Ergebnisse der Wahl nach kreisfreien Städten und Kreisen

a) Wahlberechtigte, Wähler, ungültige Stimmen

Lfd. Nr.	Verwaltungsbezirk A = Ergebnis insgesamt B = Ergebnis der Briefwahl E = Erststimmen Z = Zweitstimmen			Wahlberechtigte				Wähler		Ungültige Stimmen
				laut Wählerverzeichnis		nach § 25 Abs. 2 BWO	insgesamt	insgesamt	darunter mit Wahlschein	
				ohne	mit					
				Sperrvermerk "W" (Wahlschein)						
1	Düsseldorf, krfr. Stadt	A E	Anzahl	322.965	86.063	24	409.052	316.771	82.342	3.652
			%	79,0	21,0	0	100	77,4	26,0	1,2
		Z	Anzahl	322.965	86.063	24	409.052	316.771	82.342	3.171
			%	79,0	21,0	0	100	77,4	26,0	1,0
		B E	Anzahl	X	X	X	X	81.946	81.946	622
			%	X	X	X	X	25,9	X	0,8
Z	Anzahl	X	X	X	X	81.946	81.946	413		
	%	X	X	X	X	25,9	X	0,5		
2	Duisburg, krfr. Stadt	A E	Anzahl	301.519	50.313	2	351.834	262.167	48.158	4.196
			%	85,7	14,3	0	100	74,5	18,4	1,6
		Z	Anzahl	301.519	50.313	2	351.834	262.167	48.158	4.580
			%	85,7	14,3	0	100	74,5	18,4	1,7
		B E	Anzahl	X	X	X	X	48.003	48.003	493
			%	X	X	X	X	18,3	X	1,0
Z	Anzahl	X	X	X	X	48.003	48.003	485		
	%	X	X	X	X	18,3	X	1,0		
3	Essen, krfr. Stadt	A E	Anzahl	351.098	91.287	-	442.385	342.518	90.061	4.642
			%	79,4	20,6	-	100	77,4	26,3	1,4
		Z	Anzahl	351.098	91.287	-	442.385	342.518	90.061	4.064
			%	79,4	20,6	-	100	77,4	26,3	1,2
		B E	Anzahl	X	X	X	X	88.246	88.246	852
			%	X	X	X	X	25,8	X	1,0
Z	Anzahl	X	X	X	X	88.246	88.246	692		
	%	X	X	X	X	25,8	X	0,8		
4	Krefeld, krfr. Stadt	A E	Anzahl	137.417	30.335	1	167.753	125.821	28.760	1.888
			%	81,9	18,1	0	100	75,0	22,9	1,5
		Z	Anzahl	137.417	30.335	1	167.753	125.821	28.760	1.848
			%	81,9	18,1	0	100	75,0	22,9	1,5
		B E	Anzahl	X	X	X	X	28.609	28.609	231
			%	X	X	X	X	22,7	X	0,8
Z	Anzahl	X	X	X	X	28.609	28.609	202		
	%	X	X	X	X	22,7	X	0,7		
5	Mönchengladbach, krfr. Stadt	A E	Anzahl	166.116	28.953	-	195.069	141.494	27.783	2.170
			%	85,2	14,8	-	100	72,5	19,6	1,5
		Z	Anzahl	166.116	28.953	-	195.069	141.494	27.783	1.995
			%	85,2	14,8	-	100	72,5	19,6	1,4
		B E	Anzahl	X	X	X	X	27.765	27.765	266
			%	X	X	X	X	19,6	X	1,0
Z	Anzahl	X	X	X	X	27.765	27.765	200		
	%	X	X	X	X	19,6	X	0,7		
6	Mülheim an der Ruhr, krfr. Stadt	A E	Anzahl	103.433	26.478	-	129.911	104.836	25.522	1.183
			%	79,6	20,4	-	100	80,7	24,3	1,1
		Z	Anzahl	103.433	26.478	-	129.911	104.836	25.522	1.169
			%	79,6	20,4	-	100	80,7	24,3	1,1
		B E	Anzahl	X	X	X	X	25.377	25.377	224
			%	X	X	X	X	24,2	X	0,9
Z	Anzahl	X	X	X	X	25.377	25.377	215		
	%	X	X	X	X	24,2	X	0,8		
7	Oberhausen, krfr. Stadt	A E	Anzahl	136.114	25.105	-	161.219	123.884	24.425	1.803
			%	84,4	15,6	-	100	76,8	19,7	1,5
		Z	Anzahl	136.114	25.105	-	161.219	123.884	24.425	1.774
			%	84,4	15,6	-	100	76,8	19,7	1,4
		B E	Anzahl	X	X	X	X	24.361	24.361	241
			%	X	X	X	X	19,7	X	1,0
Z	Anzahl	X	X	X	X	24.361	24.361	205		
	%	X	X	X	X	19,7	X	0,8		
8	Remscheid, krfr. Stadt	A E	Anzahl	70.286	12.954	-	83.240	62.725	12.571	867
			%	84,4	15,6	-	100	75,4	20,0	1,4
		Z	Anzahl	70.286	12.954	-	83.240	62.725	12.571	811
			%	84,4	15,6	-	100	75,4	20,0	1,3
		B E	Anzahl	X	X	X	X	12.509	12.509	79
			%	X	X	X	X	19,9	X	0,6
Z	Anzahl	X	X	X	X	12.509	12.509	59		
	%	X	X	X	X	19,9	X	0,5		
9	Solingen, krfr. Stadt	A E	Anzahl	95.483	19.356	-	114.839	88.481	18.686	1.280
			%	83,1	16,9	-	100	77,0	21,1	1,4
		Z	Anzahl	95.483	19.356	-	114.839	88.481	18.686	1.100
			%	83,1	16,9	-	100	77,0	21,1	1,2
		B E	Anzahl	X	X	X	X	18.622	18.622	165
			%	X	X	X	X	21,0	X	0,9
Z	Anzahl	X	X	X	X	18.622	18.622	114		
	%	X	X	X	X	21,0	X	0,6		

Noch: 3. Ergebnisse der Wahl nach kreisfreien Städten und Kreisen

a) Wahlberechtigte, Wähler, ungültige Stimmen

Lfd. Nr.	Verwaltungsbezirk A = Ergebnis insgesamt B = Ergebnis der Briefwahl E = Erststimmen Z = Zweitstimmen	Wahlberechtigte					Wähler		Ungültige Stimmen
		laut Wählerverzeichnis		nach § 25 Abs. 2 BWO	insgesamt	insgesamt	darunter mit Wahlschein		
		ohne	mit						
		Sperrvermerk "W" (Wahlschein)							
10	Wuppertal, krfr. Stadt	A E Anzahl	211.041	43.739	-	254.780	194.293	42.274	2.980
		%	82,8	17,2	-	100	76,3	21,8	1,5
		Z Anzahl	211.041	43.739	-	254.780	194.293	42.274	2.719
		%	82,8	17,2	-	100	76,3	21,8	1,4
		B E Anzahl	X	X	X	X	42.103	42.103	519
		%	X	X	X	X	21,7	X	1,2
11	Kleve, Kreis	Z Anzahl	X	X	X	X	42.103	42.103	436
		%	X	X	X	X	21,7	X	1,0
		A E Anzahl	185.939	37.401	1	223.341	173.899	35.780	2.934
		%	83,3	16,7	0	100	77,9	20,6	1,7
		Z Anzahl	185.939	37.401	1	223.341	173.899	35.780	2.448
		%	83,3	16,7	0	100	77,9	20,6	1,4
12	Mettmann, Kreis	B E Anzahl	X	X	X	X	35.704	35.704	371
		%	X	X	X	X	20,5	X	1,0
		Z Anzahl	X	X	X	X	35.704	35.704	263
		%	X	X	X	X	20,5	X	0,7
		A E Anzahl	297.476	78.333	1	375.810	300.413	74.760	3.581
		%	79,2	20,8	0	100	79,9	24,9	1,2
13	Rhein-Kreis Neuss	Z Anzahl	297.476	78.333	1	375.810	300.413	74.760	2.906
		%	79,2	20,8	0	100	79,9	24,9	1,0
		B E Anzahl	X	X	X	X	74.400	74.400	645
		%	X	X	X	X	24,8	X	0,9
		Z Anzahl	X	X	X	X	74.400	74.400	458
		%	X	X	X	X	24,8	X	0,6
14	Viersen, Kreis	A E Anzahl	263.935	65.632	2	329.569	261.911	62.320	2.756
		%	80,1	19,9	0	100	79,5	23,8	1,1
		Z Anzahl	263.935	65.632	2	329.569	261.911	62.320	2.549
		%	80,1	19,9	0	100	79,5	23,8	1,0
		B E Anzahl	X	X	X	X	62.170	62.170	499
		%	X	X	X	X	23,7	X	0,8
15	Wesel, Kreis	Z Anzahl	X	X	X	X	62.170	62.170	387
		%	X	X	X	X	23,7	X	0,6
		A E Anzahl	188.181	37.581	1	225.763	177.272	35.976	2.478
		%	83,4	16,6	0	100	78,5	20,3	1,4
		Z Anzahl	188.181	37.581	1	225.763	177.272	35.976	2.268
		%	83,4	16,6	0	100	78,5	20,3	1,3
16	Aachen, krfr. Stadt	B E Anzahl	X	X	X	X	35.838	35.838	300
		%	X	X	X	X	20,2	X	0,8
		Z Anzahl	X	X	X	X	35.838	35.838	231
		%	X	X	X	X	20,2	X	0,6
		A E Anzahl	301.545	57.247	6	358.798	287.903	54.784	3.721
		%	84,0	16,0	0	100	80,2	19,0	1,3
17	Bonn, krfr. Stadt	Z Anzahl	301.545	57.247	6	358.798	287.903	54.784	3.594
		%	84,0	16,0	0	100	80,2	19,0	1,2
		B E Anzahl	X	X	X	X	54.652	54.652	415
		%	X	X	X	X	19,0	X	0,8
		Z Anzahl	X	X	X	X	54.652	54.652	370
		%	X	X	X	X	19,0	X	0,7
18	Köln, krfr. Stadt	A E Anzahl	133.588	41.403	7	174.998	137.879	39.635	1.996
		%	76,3	23,7	0	100	78,8	28,7	1,4
		Z Anzahl	133.588	41.403	7	174.998	137.879	39.635	1.656
		%	76,3	23,7	0	100	78,8	28,7	1,2
		B E Anzahl	X	X	X	X	39.264	39.264	301
		%	X	X	X	X	28,5	X	0,8
19	Bonn, krfr. Stadt	Z Anzahl	X	X	X	X	39.264	39.264	208
		%	X	X	X	X	28,5	X	0,5
		A E Anzahl	165.063	47.521	-	212.584	172.806	45.885	2.385
		%	77,6	22,4	-	100	81,3	26,6	1,4
		Z Anzahl	165.063	47.521	-	212.584	172.806	45.885	2.040
		%	77,6	22,4	-	100	81,3	26,6	1,2
20	Bonn, krfr. Stadt	B E Anzahl	X	X	X	X	45.526	45.526	385
		%	X	X	X	X	26,3	X	0,8
		Z Anzahl	X	X	X	X	45.526	45.526	246
		%	X	X	X	X	26,3	X	0,5
		A E Anzahl	520.399	166.135	4	686.538	522.823	159.144	2.777
		%	75,8	24,2	0	100	76,2	30,4	0,5
21	Köln, krfr. Stadt	Z Anzahl	520.399	166.135	4	686.538	522.823	159.144	1.780
		%	75,8	24,2	0	100	76,2	30,4	0,3
		B E Anzahl	X	X	X	X	157.450	157.450	1.309
		%	X	X	X	X	30,1	X	0,8
		Z Anzahl	X	X	X	X	157.450	157.450	902
		%	X	X	X	X	30,1	X	0,6

Noch: 3. Ergebnisse der Wahl nach kreisfreien Städten und Kreisen

a) Wahlberechtigte, Wähler, ungültige Stimmen

Lfd. Nr.	Verwaltungsbezirk		Wahlberechtigte					Wähler		Ungültige Stimmen	
			laut Wählerverzeichnis		nach § 25 Abs. 2 BWO	insgesamt	insgesamt	darunter mit Wahlschein			
			ohne	mit							
			Sperrvermerk "W" (Wahlschein)								
19	Leverkusen, krfr. Stadt	A E	Anzahl	95.348	22.397	3	117.748	92.025	21.541	1.350	
			%	81,0	19,0	0	100	78,2	23,4	1,5	
		Z	Anzahl	95.348	22.397	3	117.748	92.025	21.541	1.207	
			%	81,0	19,0	0	100	78,2	23,4	1,3	
		B E	Anzahl	X	X	X	X	21.435	21.435	X	196
			%	X	X	X	X	23,3	X	0,9	
	Z	Anzahl	X	X	X	X	21.435	21.435	149		
		%	X	X	X	X	23,3	X	0,7		
20	Aachen, Kreis	A E	Anzahl	183.282	43.871	1	227.154	176.643	41.688	3.509	
			%	80,7	19,3	0	100	77,8	23,6	2,0	
		Z	Anzahl	183.282	43.871	1	227.154	176.643	41.688	2.894	
			%	80,7	19,3	0	100	77,8	23,6	1,6	
		B E	Anzahl	X	X	X	X	41.337	41.337	X	523
			%	X	X	X	X	23,4	X	1,3	
	Z	Anzahl	X	X	X	X	41.337	41.337	367		
		%	X	X	X	X	23,4	X	0,9		
21	Düren, Kreis	A E	Anzahl	162.256	36.382	5	198.643	154.115	34.474	2.707	
			%	81,7	18,3	0	100	77,6	22,4	1,8	
		Z	Anzahl	162.256	36.382	5	198.643	154.115	34.474	2.385	
			%	81,7	18,3	0	100	77,6	22,4	1,5	
		B E	Anzahl	X	X	X	X	34.395	34.395	X	411
			%	X	X	X	X	22,3	X	1,2	
	Z	Anzahl	X	X	X	X	34.395	34.395	280		
		%	X	X	X	X	22,3	X	0,8		
22	Rhein-Erftkreis	A E	Anzahl	268.594	68.227	2	336.823	268.333	65.582	4.318	
			%	79,7	20,3	0	100	79,7	24,4	1,6	
		Z	Anzahl	268.594	68.227	2	336.823	268.333	65.582	3.565	
			%	79,7	20,3	0	100	79,7	24,4	1,3	
		B E	Anzahl	X	X	X	X	65.111	65.111	X	726
			%	X	X	X	X	24,3	X	1,1	
	Z	Anzahl	X	X	X	X	65.111	65.111	520		
		%	X	X	X	X	24,3	X	0,8		
23	Euskirchen, Kreis	A E	Anzahl	121.516	25.678	-	147.194	113.673	24.539	2.207	
			%	82,6	17,4	-	100	77,2	21,6	1,9	
		Z	Anzahl	121.516	25.678	-	147.194	113.673	24.539	1.935	
			%	82,6	17,4	-	100	77,2	21,6	1,7	
		B E	Anzahl	X	X	X	X	24.416	24.416	X	261
			%	X	X	X	X	21,5	X	1,1	
	Z	Anzahl	X	X	X	X	24.416	24.416	185		
		%	X	X	X	X	21,5	X	0,8		
24	Heinsberg, Kreis	A E	Anzahl	157.645	27.627	1	185.273	143.248	26.383	3.424	
			%	85,1	14,9	0	100	77,3	18,4	2,4	
		Z	Anzahl	157.645	27.627	1	185.273	143.248	26.383	2.738	
			%	85,1	14,9	0	100	77,3	18,4	1,9	
		B E	Anzahl	X	X	X	X	26.329	26.329	X	398
			%	X	X	X	X	18,4	X	1,5	
	Z	Anzahl	X	X	X	X	26.329	26.329	221		
		%	X	X	X	X	18,4	X	0,8		
25	Oberbergischer Kreis	A E	Anzahl	180.618	32.014	-	212.632	165.042	30.581	2.590	
			%	84,9	15,1	-	100	77,6	18,5	1,6	
		Z	Anzahl	180.618	32.014	-	212.632	165.042	30.581	2.544	
			%	84,9	15,1	-	100	77,6	18,5	1,5	
		B E	Anzahl	X	X	X	X	30.509	30.509	X	227
			%	X	X	X	X	18,5	X	0,7	
	Z	Anzahl	X	X	X	X	30.509	30.509	192		
		%	X	X	X	X	18,5	X	0,6		
26	Rheinisch-Bergischer Kreis	A E	Anzahl	168.711	44.904	-	213.615	177.035	43.011	1.861	
			%	79,0	21,0	-	100	82,9	24,3	1,1	
		Z	Anzahl	168.711	44.904	-	213.615	177.035	43.011	1.800	
			%	79,0	21,0	-	100	82,9	24,3	1,0	
		B E	Anzahl	X	X	X	X	42.886	42.886	X	241
			%	X	X	X	X	24,2	X	0,6	
	Z	Anzahl	X	X	X	X	42.886	42.886	223		
		%	X	X	X	X	24,2	X	0,5		
27	Rhein-Sieg-Kreis	A E	Anzahl	350.902	84.657	10	435.569	350.800	81.840	3.667	
			%	80,6	19,4	0	100	80,5	23,3	1,0	
		Z	Anzahl	350.902	84.657	10	435.569	350.800	81.840	3.083	
			%	80,6	19,4	0	100	80,5	23,3	0,9	
		B E	Anzahl	X	X	X	X	81.535	81.535	X	675
			%	X	X	X	X	23,2	X	0,8	
	Z	Anzahl	X	X	X	X	81.535	81.535	525		
		%	X	X	X	X	23,2	X	0,6		

Noch: 3. Ergebnisse der Wahl nach kreisfreien Städten und Kreisen

a) Wahlberechtigte, Wähler, ungültige Stimmen

Lfd. Nr.	Verwaltungsbezirk A = Ergebnis insgesamt B = Ergebnis der Briefwahl E = Erststimmen Z = Zweitstimmen	Wahlberechtigte					Wähler		Ungültige Stimmen
		laut Wählerverzeichnis		nach § 25 Abs. 2 BWO	insgesamt	insgesamt	darunter mit Wahrschein		
		ohne	mit						
		Sperrvermerk "W" (Wahrschein)							
28	Bottrop, krfr. Stadt	A E Anzahl	76.544	14.744	4	91.292	72.709	14.311	938
		%	83,8	16,2	0	100	79,6	19,7	1,3
		Z Anzahl	76.544	14.744	4	91.292	72.709	14.311	956
		%	83,8	16,2	0	100	79,6	19,7	1,3
		B E Anzahl	X	X	X	X	14.267	14.267	108
		%	X	X	X	X	19,6	X	0,8
29	Gelsenkirchen, krfr. Stadt	A E Anzahl	165.902	27.617	-	193.519	142.477	26.508	2.298
		%	85,7	14,3	-	100	73,6	18,6	1,6
		Z Anzahl	165.902	27.617	-	193.519	142.477	26.508	1.967
		%	85,7	14,3	-	100	73,6	18,6	1,4
		B E Anzahl	X	X	X	X	26.476	26.476	231
		%	X	X	X	X	18,6	X	0,9
30	Münster, krfr. Stadt	A E Anzahl	150.748	54.049	-	204.797	169.999	52.157	1.808
		%	73,6	26,4	-	100	83,0	30,7	1,1
		Z Anzahl	150.748	54.049	-	204.797	169.999	52.157	1.490
		%	73,6	26,4	-	100	83,0	30,7	0,9
		B E Anzahl	X	X	X	X	51.540	51.540	315
		%	X	X	X	X	30,3	X	0,6
31	Borken, Kreis	A E Anzahl	225.655	41.525	2	267.182	215.587	40.011	2.228
		%	84,5	15,5	0	100	80,7	18,6	1,0
		Z Anzahl	225.655	41.525	2	267.182	215.587	40.011	2.255
		%	84,5	15,5	0	100	80,7	18,6	1,0
		B E Anzahl	X	X	X	X	39.602	39.602	226
		%	X	X	X	X	18,4	X	0,6
32	Coesfeld, Kreis	A E Anzahl	134.075	32.244	-	166.319	137.732	31.172	1.507
		%	80,6	19,4	-	100	82,8	22,6	1,1
		Z Anzahl	134.075	32.244	-	166.319	137.732	31.172	1.340
		%	80,6	19,4	-	100	82,8	22,6	1,0
		B E Anzahl	X	X	X	X	31.151	31.151	230
		%	X	X	X	X	22,6	X	0,7
33	Recklinghausen, Kreis	A E Anzahl	404.491	86.421	1	490.913	383.796	83.319	4.695
		%	82,4	17,6	0	100	78,2	21,7	1,2
		Z Anzahl	404.491	86.421	1	490.913	383.796	83.319	4.101
		%	82,4	17,6	0	100	78,2	21,7	1,1
		B E Anzahl	X	X	X	X	83.157	83.157	890
		%	X	X	X	X	21,7	X	1,1
34	Steinfurt, Kreis	A E Anzahl	282.149	47.648	-	329.797	266.690	46.015	3.097
		%	85,6	14,4	-	100	80,9	17,3	1,2
		Z Anzahl	282.149	47.648	-	329.797	266.690	46.015	3.060
		%	85,6	14,4	-	100	80,9	17,3	1,1
		B E Anzahl	X	X	X	X	45.863	45.863	262
		%	X	X	X	X	17,2	X	0,6
35	Warendorf, Kreis	A E Anzahl	174.211	35.303	1	209.515	169.657	34.181	2.227
		%	83,1	16,8	0	100	81,0	20,1	1,3
		Z Anzahl	174.211	35.303	1	209.515	169.657	34.181	2.479
		%	83,1	16,8	0	100	81,0	20,1	1,5
		B E Anzahl	X	X	X	X	34.075	34.075	231
		%	X	X	X	X	20,1	X	0,7
36	Bielefeld, krfr. Stadt	A E Anzahl	192.906	46.220	-	239.126	191.034	44.327	2.778
		%	80,7	19,3	-	100	79,9	23,2	1,5
		Z Anzahl	192.906	46.220	-	239.126	191.034	44.327	2.755
		%	80,7	19,3	-	100	79,9	23,2	1,4
		B E Anzahl	X	X	X	X	44.046	44.046	271
		%	X	X	X	X	23,1	X	0,6

Noch: 3. Ergebnisse der Wahl nach kreisfreien Städten und Kreisen

a) Wahlberechtigte, Wähler, ungültige Stimmen

Lfd. Nr.	Verwaltungsbezirk A = Ergebnis insgesamt B = Ergebnis der Briefwahl E = Erststimmen Z = Zweitstimmen	Wahlberechtigte					Wähler			Ungültige Stimmen
		laut Wählerverzeichnis		nach § 25 Abs. 2 BWO	insgesamt	insgesamt	darunter mit Wahlschein			
		ohne	mit							
		Sperrvermerk "W" (Wahrschein)								
37	Gütersloh, Kreis	A E Anzahl	215.291	41.645	10	256.946	204.842	40.108	3.044	
		%	83,8	16,2	0	100	79,7	19,6	1,5	
		Z Anzahl	215.291	41.645	10	256.946	204.842	40.108	2.628	
		%	83,8	16,2	0	100	79,7	19,6	1,3	
		B E Anzahl	X	X	X	X	40.002	40.002	299	
		%	X	X	X	X	19,5	X	0,7	
38	Herford, Kreis	A E Anzahl	160.944	34.751	8	195.703	153.720	33.228	1.990	
		%	82,2	17,8	0	100	78,5	21,6	1,3	
		Z Anzahl	160.944	34.751	8	195.703	153.720	33.228	1.916	
		%	82,2	17,8	0	100	78,5	21,6	1,2	
		B E Anzahl	X	X	X	X	33.154	33.154	236	
		%	X	X	X	X	21,6	X	0,7	
39	Höxter, Kreis	A E Anzahl	101.270	16.267	-	117.537	94.651	15.669	1.760	
		%	86,2	13,8	-	100	80,5	16,6	1,9	
		Z Anzahl	101.270	16.267	-	117.537	94.651	15.669	1.668	
		%	86,2	13,8	-	100	80,5	16,6	1,8	
		B E Anzahl	X	X	X	X	15.610	15.610	149	
		%	X	X	X	X	16,5	X	1,0	
40	Lippe, Kreis	A E Anzahl	232.239	44.058	1	276.298	220.129	42.070	3.593	
		%	84,1	15,9	0	100	79,7	19,1	1,6	
		Z Anzahl	232.239	44.058	1	276.298	220.129	42.070	3.474	
		%	84,1	15,9	0	100	79,7	19,1	1,6	
		B E Anzahl	X	X	X	X	41.978	41.978	366	
		%	X	X	X	X	19,1	X	0,9	
41	Minden-Lübbecke, Kreis	A E Anzahl	211.853	36.136	1	247.990	193.379	34.525	3.066	
		%	85,4	14,6	0	100	78,0	17,9	1,6	
		Z Anzahl	211.853	36.136	1	247.990	193.379	34.525	3.264	
		%	85,4	14,6	0	100	78,0	17,9	1,7	
		B E Anzahl	X	X	X	X	34.368	34.368	246	
		%	X	X	X	X	17,8	X	0,7	
42	Paderborn, Kreis	A E Anzahl	183.339	34.983	3	218.325	171.420	33.775	2.570	
		%	84,0	16,0	0	100	78,5	19,7	1,5	
		Z Anzahl	183.339	34.983	3	218.325	171.420	33.775	2.793	
		%	84,0	16,0	0	100	78,5	19,7	1,6	
		B E Anzahl	X	X	X	X	33.686	33.686	236	
		%	X	X	X	X	19,7	X	0,7	
43	Bochum, krfr. Stadt	A E Anzahl	224.164	65.193	-	289.357	228.379	62.944	3.237	
		%	77,5	22,5	-	100	78,9	27,6	1,4	
		Z Anzahl	224.164	65.193	-	289.357	228.379	62.944	3.088	
		%	77,5	22,5	-	100	78,9	27,6	1,4	
		B E Anzahl	X	X	X	X	62.433	62.433	617	
		%	X	X	X	X	27,3	X	1,0	
44	Dortmund, krfr. Stadt	A E Anzahl	333.198	93.585	7	426.790	321.480	88.387	12.438	
		%	78,1	21,9	0	100	75,3	27,5	3,9	
		Z Anzahl	333.198	93.585	7	426.790	321.480	88.387	11.984	
		%	78,1	21,9	0	100	75,3	27,5	3,7	
		B E Anzahl	X	X	X	X	87.188	87.188	11.182	
		%	X	X	X	X	27,1	X	12,8	
45	Hagen, krfr. Stadt	A E Anzahl	116.955	26.098	-	143.053	107.979	25.312	1.653	
		%	81,8	18,2	-	100	75,5	23,4	1,5	
		Z Anzahl	116.955	26.098	-	143.053	107.979	25.312	1.497	
		%	81,8	18,2	-	100	75,5	23,4	1,4	
		B E Anzahl	X	X	X	X	25.248	25.248	175	
		%	X	X	X	X	23,4	X	0,7	

Noch: 3. Ergebnisse der Wahl nach kreisfreien Städten und Kreisen
a) Wahlberechtigte, Wähler, ungültige Stimmen

Lfd. Nr.	Verwaltungsbezirk A = Ergebnis insgesamt B = Ergebnis der Briefwahl E = Erststimmen Z = Zweitstimmen	Wahlberechtigte				Wähler			Ungültige Stimmen	
		laut Wählerverzeichnis		nach § 25 Abs. 2 BWO	insgesamt	insgesamt	darunter mit Wahrschein			
		ohne	mit							
		Sperrvermerk "W" (Wahrschein)								
46	Hamm, krfr. Stadt	A E Anzahl	108.027	21.953	-	129.980	98.833	21.158	1.791	
		%	83,1	16,9	-	100	76,0	21,4	1,8	
		Z Anzahl	108.027	21.953	-	129.980	98.833	21.158	1.515	
		%	83,1	16,9	-	100	76,0	21,4	1,5	
		B E Anzahl	X	X	X	X	21.121	21.121	X	183
		Z Anzahl	X	X	X	X	21,4	21,121	X	108
47	Herne, krfr. Stadt	A E Anzahl	101.211	19.825	-	121.036	91.614	19.263	1.426	
		%	83,6	16,4	-	100	75,7	21,0	1,6	
		Z Anzahl	101.211	19.825	-	121.036	91.614	19.263	1.522	
		%	83,6	16,4	-	100	75,7	21,0	1,7	
		B E Anzahl	X	X	X	X	19.224	19.224	X	212
		Z Anzahl	X	X	X	X	21,0	19,224	X	211
48	Ennepe-Ruhr-Kreis	A E Anzahl	209.274	55.270	-	264.544	210.941	52.996	2.781	
		%	79,1	20,9	-	100	79,7	25,1	1,3	
		Z Anzahl	209.274	55.270	-	264.544	210.941	52.996	2.536	
		%	79,1	20,9	-	100	79,7	25,1	1,2	
		B E Anzahl	X	X	X	X	52.844	52.844	X	432
		Z Anzahl	X	X	X	X	25,1	52,844	X	334
49	Hochsauerlandkreis	A E Anzahl	168.516	42.257	-	210.773	167.361	40.040	2.851	
		%	80,0	20,0	-	100	79,4	23,9	1,7	
		Z Anzahl	168.516	42.257	-	210.773	167.361	40.040	4.302	
		%	80,0	20,0	-	100	79,4	23,9	2,6	
		B E Anzahl	X	X	X	X	39.898	39.898	X	350
		Z Anzahl	X	X	X	X	23,8	39,898	X	420
50	Märkischer Kreis	A E Anzahl	257.255	67.051	-	324.306	246.901	64.339	3.836	
		%	79,3	20,7	-	100	76,1	26,1	1,6	
		Z Anzahl	257.255	67.051	-	324.306	246.901	64.339	3.403	
		%	79,3	20,7	-	100	76,1	26,1	1,4	
		B E Anzahl	X	X	X	X	64.078	64.078	X	576
		Z Anzahl	X	X	X	X	26,0	64,078	X	412
51	Olpe, Kreis	A E Anzahl	82.284	21.752	-	104.036	82.622	20.865	1.031	
		%	79,1	20,9	-	100	79,4	25,3	1,2	
		Z Anzahl	82.284	21.752	-	104.036	82.622	20.865	878	
		%	79,1	20,9	-	100	79,4	25,3	1,1	
		B E Anzahl	X	X	X	X	20.827	20.827	X	176
		Z Anzahl	X	X	X	X	25,2	20,827	X	122
52	Siegen-Wittgenstein, Kreis	A E Anzahl	181.857	37.486	-	219.343	171.326	35.813	2.127	
		%	82,9	17,1	-	100	78,1	20,9	1,2	
		Z Anzahl	181.857	37.486	-	219.343	171.326	35.813	2.066	
		%	82,9	17,1	-	100	78,1	20,9	1,2	
		B E Anzahl	X	X	X	X	35.740	35.740	X	277
		Z Anzahl	X	X	X	X	20,9	35,740	X	202
53	Soest, Kreis	A E Anzahl	187.900	43.047	10	230.957	180.932	41.088	2.830	
		%	81,4	18,6	0	100	78,3	22,7	1,6	
		Z Anzahl	187.900	43.047	10	230.957	180.932	41.088	2.458	
		%	81,4	18,6	0	100	78,3	22,7	1,4	
		B E Anzahl	X	X	X	X	40.911	40.911	X	402
		Z Anzahl	X	X	X	X	22,6	40,911	X	292
54	Unna, Kreis	A E Anzahl	257.016	58.463	-	315.479	250.230	56.399	3.713	
		%	81,5	18,5	-	100	79,3	22,5	1,5	
		Z Anzahl	257.016	58.463	-	315.479	250.230	56.399	3.181	
		%	81,5	18,5	-	100	79,3	22,5	1,3	
		B E Anzahl	X	X	X	X	56.289	56.289	X	520
		Z Anzahl	X	X	X	X	22,5	56,289	X	386

3. Ergebnisse der Wahl nach

b) Gültige

Lfd. Nr.	Verwaltungsbezirk A = Ergebnis insgesamt B = Ergebnis der Briefwahl E = Erststimmen Z = Zweitstimmen			Gültige							
				insgesamt	von den gültigen Stimmen						
					SPD	CDU	FDP	GRÜNE	Die Linke.	REP	Die Tierschutzpartei
1	Düsseldorf, krfr. Stadt	A E	Anzahl	313.119	134.869	130.958	15.087	16.107	13.309	-	-
			%	100	43,1	41,8	4,8	5,1	4,3	-	-
		Z	Anzahl	313.600	112.895	106.348	39.183	30.119	16.749	1.198	1.383
			%	100	36,0	33,9	12,5	9,6	5,3	0,4	0,4
2	Duisburg, krfr. Stadt	A E	Anzahl	257.971	150.627	69.887	6.576	8.826	16.557	-	-
			%	100	58,4	27,1	2,5	3,4	6,4	-	-
		Z	Anzahl	257.587	134.741	59.116	15.863	18.828	19.448	1.295	1.570
			%	100	52,3	22,9	6,2	7,3	7,6	0,5	0,6
3	Essen, krfr. Stadt	A E	Anzahl	337.876	179.077	110.650	10.490	14.921	17.715	-	-
			%	100	53,0	32,7	3,1	4,4	5,2	-	-
		Z	Anzahl	338.454	157.995	93.564	26.514	28.097	21.719	1.603	1.902
			%	100	46,7	27,6	7,8	8,3	6,4	0,5	0,6
4	Krefeld, krfr. Stadt	A E	Anzahl	123.933	55.813	50.228	5.683	5.609	5.169	-	-
			%	100	45,0	40,5	4,6	4,5	4,2	-	-
		Z	Anzahl	123.973	47.529	41.191	14.612	10.406	6.582	391	639
			%	100	38,3	33,2	11,8	8,4	5,3	0,3	0,5
5	Mönchengladbach, krfr. Stadt	A E	Anzahl	139.324	54.170	66.715	5.711	5.308	5.870	-	-
			%	100	38,9	47,9	4,1	3,8	4,2	-	-
		Z	Anzahl	139.499	48.167	54.439	16.819	8.715	7.337	328	804
			%	100	34,5	39,0	12,1	6,2	5,3	0,2	0,6
6	Mülheim an der Ruhr, krfr. Stadt	A E	Anzahl	103.653	53.105	35.000	3.716	4.637	5.179	-	-
			%	100	51,2	33,8	3,6	4,5	5,0	-	-
		Z	Anzahl	103.667	48.319	28.940	9.164	8.080	6.409	234	425
			%	100	46,6	27,9	8,8	7,8	6,2	0,2	0,4
7	Oberhausen, krfr. Stadt	A E	Anzahl	122.081	71.305	31.552	3.094	7.214	7.146	-	-
			%	100	58,4	25,8	2,5	5,9	5,9	-	-
		Z	Anzahl	122.110	66.230	27.916	7.460	8.138	8.442	465	657
			%	100	54,2	22,9	6,1	6,7	6,9	0,4	0,5
8	Remscheid, krfr. Stadt	A E	Anzahl	61.858	27.986	24.389	3.419	2.104	3.156	-	-
			%	100	45,2	39,4	5,5	3,4	5,1	-	-
		Z	Anzahl	61.914	24.297	20.336	7.492	4.099	3.757	274	344
			%	100	39,2	32,8	12,1	6,6	6,1	0,4	0,6
9	Solingen, krfr. Stadt	A E	Anzahl	12.430	4.732	5.865	640	424	653	-	-
			%	100	38,1	47,2	5,1	3,4	5,3	-	-
		Z	Anzahl	12.450	4.262	5.011	1.501	612	770	29	67
			%	100	34,2	40,2	12,1	4,9	6,2	0,2	0,5

kreisfreien Städten und Kreisen

Stimmen

Stimmen

entfallen auf die Wahlvorschläge

entfallen auf die Wahlvorschläge												Lfd. Nr.
NPD	FAMILIE	GRAUE	PBC	ZENTRUM	BüSo	Deutsch- land	MLPD	PSG	HP	Die Partei	WGR/ EinzBew	
2.344 0,7	-	-	-	-	-	-	188 0,1	-	257 0,1	-	-	1
1.692 0,5	849 0,3	2.167 0,7	257 0,1	99 0	133 0	256 0,1	175 0,1	97 0	-	-	-	-
424 0,5	-	-	-	-	-	-	41 0,1	-	88 0,1	-	-	-
293 0,4	152 0,2	661 0,8	67 0,1	46 0,1	29 0	141 0,2	26 0	20 0	-	-	-	-
3.817 1,5	1.310 0,5	-	-	-	-	-	371 0,1	-	-	-	-	2
3.020 1,2	1.398 0,5	1.207 0,5	168 0,1	89 0	100 0	256 0,1	399 0,2	89 0	-	-	-	-
426 0,9	228 0,5	-	-	-	-	-	34 0,1	-	-	-	-	-
293 0,6	183 0,4	354 0,7	25 0,1	26 0,1	22 0	89 0,2	47 0,1	6 0	-	-	-	-
3.684 1,1	494 0,1	-	-	-	-	-	385 0,1	-	-	460 0,1	-	3
2.796 0,8	1.375 0,4	1.457 0,4	284 0,1	149 0	122 0	380 0,1	374 0,1	123 0	-	-	-	-
692 0,8	132 0,2	-	-	-	-	-	63 0,1	-	-	191 0,2	-	-
445 0,5	283 0,3	489 0,6	65 0,1	60 0,1	34 0	181 0,2	50 0,1	16 0	-	-	-	-
1.212 1,0	-	-	-	-	-	-	-	-	-	219 0,2	-	4
1.027 0,8	512 0,4	648 0,5	113 0,1	42 0	26 0	124 0,1	73 0,1	58 0	-	-	-	-
199 0,7	-	-	-	-	-	-	-	-	-	84 0,3	-	-
125 0,4	71 0,2	226 0,8	20 0,1	17 0,1	5 0	54 0,2	13 0	9 0	-	-	-	-
1.550 1,1	-	-	-	-	-	-	-	-	-	-	-	5
1.237 0,9	623 0,4	602 0,4	134 0,1	56 0	24 0	115 0,1	40 0	59 0	-	-	-	-
187 0,7	-	-	-	-	-	-	-	-	-	-	-	-
136 0,5	67 0,2	169 0,6	27 0,1	20 0,1	2 0	41 0,1	5 0	2 0	-	-	-	-
713 0,7	983 0,9	-	-	-	-	-	320 0,3	-	-	-	-	6
660 0,6	705 0,7	325 0,3	102 0,1	21 0	13 0	64 0,1	182 0,2	24 0	-	-	-	-
109 0,4	216 0,9	-	-	-	-	-	81 0,3	-	-	-	-	-
88 0,3	139 0,6	91 0,4	27 0,1	6 0	2 0	31 0,1	28 0,1	3 0	-	-	-	-
1.536 1,3	-	-	-	-	-	-	234 0,2	-	-	-	-	7
1.351 1,1	513 0,4	488 0,4	64 0,1	50 0	29 0	83 0,1	159 0,1	65 0,1	-	-	-	-
176 0,7	-	-	-	-	-	-	40 0,2	-	-	-	-	-
138 0,6	71 0,3	143 0,6	8 0	12 0	5 0	28 0,1	19 0,1	11 0	-	-	-	-
696 1,1	-	-	-	-	-	-	108 0,2	-	-	-	-	8
551 0,9	264 0,4	245 0,4	80 0,1	23 0	13 0	68 0,1	47 0,1	24 0	-	-	-	-
106 0,9	-	-	-	-	-	-	10 0,1	-	-	-	-	-
73 0,6	29 0,2	51 0,4	15 0,1	6 0	3 0	15 0,1	4 0	2 0	-	-	-	-
980 1,1	-	-	-	-	-	-	229 0,3	-	-	-	-	9
729 0,8	374 0,4	369 0,4	171 0,2	21 0	27 0	92 0,1	105 0,1	27 0	-	-	-	-
139 0,8	-	-	-	-	-	-	37 0,2	-	-	-	-	-
97 0,5	43 0,2	106 0,6	32 0,2	4 0	7 0	39 0,2	10 0,1	4 0	-	-	-	-

Lfd. Nr.	Verwaltungsbezirk A = Ergebnis insgesamt B = Ergebnis der Briefwahl E = Erststimmen Z = Zweitstimmen			Gültige								
				insgesamt	von den gültigen Stimmen							
					SPD	CDU	FDP	GRÜNE	Die Linke.	REP	Die Tierschutzpartei	
10	Wuppertal, krfr. Stadt	A	E	Anzahl	191.313	90.178	69.512	8.342	9.241	10.666	-	-
			%	100	47,1	36,3	4,4	4,8	5,6	-	-	
		Z	Anzahl	191.574	76.560	56.353	20.861	17.643	13.070	1.309	1.080	
			%	100	40,0	29,4	10,9	9,2	6,8	0,7	0,6	
11	Kleve, Kreis	A	E	Anzahl	170.965	63.567	85.994	8.460	6.310	5.207	-	-
			%	100	37,2	50,3	4,9	3,7	3,0	-	-	
		Z	Anzahl	171.451	56.710	76.189	18.331	9.545	6.540	320	871	
			%	100	33,1	44,4	10,7	5,6	3,8	0,2	0,5	
12	Mettmann, Kreis	A	E	Anzahl	296.832	122.856	132.915	13.999	12.222	12.074	-	-
			%	100	41,4	44,8	4,7	4,1	4,1	-	-	
		Z	Anzahl	297.507	110.261	108.964	36.010	20.204	13.846	1.019	1.358	
			%	100	37,1	36,6	12,1	6,8	4,7	0,3	0,5	
13	Rhein-Kreis Neuss	A	E	Anzahl	259.155	96.425	130.014	11.415	9.351	8.202	-	-
			%	100	37,2	50,2	4,4	3,6	3,2	-	-	
		Z	Anzahl	259.362	84.823	107.596	33.603	16.205	9.790	765	1.250	
			%	100	32,7	41,5	13,0	6,2	3,8	0,3	0,5	
14	Viersen, Kreis	A	E	Anzahl	174.794	64.985	84.058	9.520	8.065	6.568	-	-
			%	100	37,2	48,1	5,4	4,6	3,8	-	-	
		Z	Anzahl	175.004	58.961	69.446	22.469	11.651	7.627	417	1.033	
			%	100	33,7	39,7	12,8	6,7	4,4	0,2	0,6	
15	Wesel, Kreis	A	E	Anzahl	284.182	150.082	99.563	9.918	10.651	11.489	-	-
			%	100	52,8	35,0	3,5	3,7	4,0	-	-	
		Z	Anzahl	284.309	134.834	85.514	23.551	18.935	14.297	895	1.393	
			%	100	47,4	30,1	8,3	6,7	5,0	0,3	0,5	
16	Aachen, krfr. Stadt	A	E	Anzahl	135.883	55.086	53.170	7.476	12.462	6.655	-	-
			%	100	40,5	39,1	5,5	9,2	4,9	-	-	
		Z	Anzahl	136.223	45.300	44.710	15.655	19.566	8.165	218	541	
			%	100	33,3	32,8	11,5	14,4	6,0	0,2	0,4	
17	Bonn, krfr. Stadt	A	E	Anzahl	170.421	71.537	67.381	14.841	10.505	5.125	-	-
			%	100	42,0	39,5	8,7	6,2	3,0	-	-	
		Z	Anzahl	170.766	54.523	59.241	23.429	22.776	7.589	221	647	
			%	100	31,9	34,7	13,7	13,3	4,4	0,1	0,4	
18	Köln, krfr. Stadt	A	E	Anzahl	45.141	16.059	20.059	4.260	3.221	1.313	-	-
			%	100	35,6	44,4	9,4	7,1	2,9	-	-	
		Z	Anzahl	45.280	12.708	18.512	5.964	5.434	1.836	46	184	
			%	100	28,1	40,9	13,2	12,0	4,1	0,1	0,4	

kreisfreien Städten und Kreisen

Stimmen

Stimmen												Lfd. Nr.
entfallen auf die Wahlvorschläge												
NPD	FAMILIE	GRAUE	PBC	ZENTRUM	BüSo	Deutsch- land	MLPD	PSG	HP	Die Partei	WGR/ EinzBew	
2.393 1,3	- -	- -	- -	- -	- -	- -	38 0	- -	- -	943 0,5	- -	10
1.744 0,9	822 0,4	1.262 0,7	331 0,2	52 0	57 0	201 0,1	129 0,1	100 0,1	- -	- -	- -	-
328 0,8	- -	- -	- -	- -	- -	- -	7 0	- -	- -	270 0,6	- -	-
231 0,6	109 0,3	337 0,8	68 0,2	11 0	11 0	83 0,2	19 0	15 0	- -	- -	- -	-
1.427 0,8	- -	- -	- -	- -	- -	- -	- -	- -	- -	- -	- -	11
1.272 0,7	725 0,4	485 0,3	117 0,1	51 0	47 0	119 0,1	39 0	90 0,1	- -	- -	- -	-
239 0,7	- -	- -	- -	- -	- -	- -	- -	- -	- -	- -	- -	-
200 0,6	95 0,3	146 0,4	24 0,1	12 0	5 0	45 0,1	7 0	8 0	- -	- -	- -	-
2.766 0,9	- -	- -	- -	- -	- -	- -	- -	- -	- -	- -	- -	12
2.068 0,7	1.154 0,4	1.577 0,5	372 0,1	86 0	106 0	260 0,1	113 0	109 0	- -	- -	- -	-
476 0,6	- -	- -	- -	- -	- -	- -	- -	- -	- -	- -	- -	-
318 0,4	201 0,3	541 0,7	101 0,1	17 0	32 0	116 0,2	19 0	11 0	- -	- -	- -	-
2.228 0,9	- -	- -	- -	1.297 0,5	- -	- -	- -	- -	- -	223 0,1	- -	13
1.881 0,7	1.106 0,4	1.026 0,4	158 0,1	694 0,3	65 0	203 0,1	99 0	98 0	- -	- -	- -	-
370 0,6	- -	- -	- -	408 0,7	- -	- -	- -	- -	- -	101 0,2	- -	-
283 0,5	198 0,3	357 0,6	34 0,1	212 0,3	19 0	102 0,2	13 0	9 0	- -	- -	- -	-
1.598 0,9	- -	- -	- -	- -	- -	- -	- -	- -	- -	- -	- -	14
1.319 0,8	847 0,5	663 0,4	182 0,1	95 0,1	41 0	132 0,1	48 0	73 0	- -	- -	- -	-
198 0,6	- -	- -	- -	- -	- -	- -	- -	- -	- -	- -	- -	-
136 0,4	92 0,3	187 0,5	33 0,1	25 0,1	7 0	49 0,1	7 0	5 0	- -	- -	- -	-
2.439 0,9	- -	- -	- -	- -	- -	- -	40 0	- -	- -	- -	- -	15
2.018 0,7	1.135 0,4	906 0,3	199 0,1	85 0	54 0	219 0,1	159 0,1	115 0	- -	- -	- -	-
305 0,6	- -	- -	- -	- -	- -	- -	8 0	- -	- -	- -	- -	-
212 0,4	132 0,2	267 0,5	45 0,1	31 0,1	12 0	81 0,1	21 0	11 0	- -	- -	- -	-
1.034 0,8	- -	- -	- -	- -	- -	- -	- -	- -	- -	- -	- -	16
880 0,6	369 0,3	481 0,4	71 0,1	41 0	53 0	93 0,1	32 0	48 0	- -	- -	- -	-
189 0,5	- -	- -	- -	- -	- -	- -	- -	- -	- -	- -	- -	-
141 0,4	72 0,2	179 0,5	23 0,1	16 0	11 0	41 0,1	4 0	4 0	- -	- -	- -	-
1.032 0,6	- -	- -	- -	- -	- -	- -	- -	- -	- -	- -	- -	17
823 0,5	447 0,3	579 0,3	190 0,1	73 0	37 0	119 0,1	33 0	39 0	- -	- -	- -	-
229 0,5	- -	- -	- -	- -	- -	- -	- -	- -	- -	- -	- -	-
170 0,4	94 0,2	191 0,4	27 0,1	29 0,1	14 0	58 0,1	9 0	4 0	- -	- -	- -	-
4.184 0,8	- -	- -	- -	- -	- -	- -	112 0	- -	454 0,1	- -	404 0,1	18
3.310 0,6	1.342 0,3	3.058 0,6	381 0,1	163 0	152 0	478 0,1	241 0	285 0,1	- -	- -	- -	-
1.154 0,7	- -	- -	- -	- -	- -	- -	23 0	- -	191 0,1	- -	190 0,1	-
790 0,5	385 0,2	1.423 0,9	100 0,1	72 0	47 0	311 0,2	32 0	12 0	- -	- -	- -	-

Lfd. Nr.	Verwaltungsbezirk A = Ergebnis insgesamt B = Ergebnis der Briefwahl E = Erststimmen Z = Zweitstimmen	Gültige									
		insgesamt	von den gültigen Stimmen								Die Tierschutzpartei
			SPD	CDU	FDP	GRÜNE	Die Linke.	REP			
19	Leverkusen, krfr. Stadt	A E Anzahl	90.675	42.763	35.908	3.452	3.909	3.374	-	-	-
		%	100	47,2	39,6	3,8	4,3	3,7	-	-	-
		Z Anzahl	90.818	37.539	29.489	9.611	7.203	4.238	296	448	
		%	100	41,3	32,5	10,6	7,9	4,7	0,3	0,5	
20	Aachen, Kreis	A E Anzahl	173.134	79.617	68.563	7.308	6.205	9.139	-	-	-
		%	100	46,0	39,6	4,2	3,6	5,3	-	-	-
		Z Anzahl	173.749	71.160	59.633	16.243	10.309	11.003	926	941	
		%	100	41,0	34,3	9,3	5,9	6,3	0,5	0,5	
21	Düren, Kreis	A E Anzahl	151.408	64.858	68.166	5.628	4.476	6.504	-	-	-
		%	100	42,8	45,0	3,7	3,0	4,3	-	-	-
		Z Anzahl	151.730	57.163	58.467	14.298	8.672	8.317	384	891	
		%	100	37,7	38,5	9,4	5,7	5,5	0,3	0,6	
22	Rhein-Erftkreis	A E Anzahl	264.015	124.908	105.393	12.768	8.347	9.794	-	-	-
		%	100	47,3	39,9	4,8	3,2	3,7	-	-	-
		Z Anzahl	264.768	107.403	88.532	30.420	18.787	12.336	664	1.546	
		%	100	40,6	33,4	11,5	7,1	4,7	0,3	0,6	
23	Euskirchen, Kreis	A E Anzahl	111.466	38.657	55.502	6.819	4.224	4.596	-	-	-
		%	100	34,7	49,8	6,1	3,8	4,1	-	-	-
		Z Anzahl	111.738	35.454	45.102	15.533	7.024	5.268	413	638	
		%	100	31,7	40,4	13,9	6,3	4,7	0,4	0,6	
24	Heinsberg, Kreis	A E Anzahl	139.824	52.148	71.887	7.345	-	6.512	-	-	-
		%	100	37,3	51,4	5,3	-	4,7	-	-	-
		Z Anzahl	140.510	45.723	60.704	15.059	7.250	7.193	716	781	
		%	100	32,5	43,2	10,7	5,2	5,1	0,5	0,6	
25	Oberbergischer Kreis	A E Anzahl	162.452	62.195	79.789	6.743	6.129	5.736	-	-	-
		%	100	38,3	49,1	4,2	3,8	3,5	-	-	-
		Z Anzahl	162.498	55.537	64.751	18.849	10.891	7.232	484	898	
		%	100	34,2	39,8	11,6	6,7	4,5	0,3	0,6	
26	Rheinisch-Bergischer Kreis	A E Anzahl	175.174	65.495	86.290	7.881	8.735	5.358	-	-	-
		%	100	37,4	49,3	4,5	5,0	3,1	-	-	-
		Z Anzahl	175.235	58.867	64.757	24.683	15.421	7.180	358	879	
		%	100	33,6	37,0	14,1	8,8	4,1	0,2	0,5	
27	Rhein-Sieg-Kreis	A E Anzahl	347.133	133.351	168.630	15.843	15.019	10.107	-	-	-
		%	100	38,4	48,6	4,6	4,3	2,9	-	-	-
		Z Anzahl	347.717	113.494	136.738	46.680	28.448	13.537	532	1.545	
		%	100	32,6	39,3	13,4	8,2	3,9	0,2	0,4	

kreisfreien Städten und Kreisen

Stimmen

Stimmen												Lfd. Nr.
entfallen auf die Wahlvorschläge												
NPD	FAMILIE	GRAUE	PBC	ZENTRUM	BüSo	Deutschland	MLPD	PSG	HP	Die Partei	WGR/ EinzBew	
911	-	-	-	-	-	-	168	-	190	-	-	19
1,0	-	-	-	-	-	-	0,2	-	0,2	-	-	
773	438	432	77	17	29	101	84	43	-	-	-	
0,9	0,5	0,5	0,1	0	0	0,1	0,1	0	-	-	-	
141	-	-	-	-	-	-	27	-	54	-	-	
0,7	-	-	-	-	-	-	0,1	-	0,3	-	-	
113	64	150	13	4	7	43	9	8	-	-	-	
0,5	0,3	0,7	0,1	0	0	0,2	0	0	-	-	-	
2.302	-	-	-	-	-	-	-	-	-	-	-	20
1,3	-	-	-	-	-	-	-	-	-	-	-	
1.676	818	584	90	42	38	173	37	76	-	-	-	
1,0	0,5	0,3	0,1	0	0	0,1	0	0	-	-	-	
361	-	-	-	-	-	-	-	-	-	-	-	
0,9	-	-	-	-	-	-	-	-	-	-	-	
230	159	212	31	11	7	77	9	10	-	-	-	
0,6	0,4	0,5	0,1	0	0	0,2	0	0	-	-	-	
1.776	-	-	-	-	-	-	-	-	-	-	-	21
1,2	-	-	-	-	-	-	-	-	-	-	-	
1.516	784	671	207	58	36	172	24	70	-	-	-	
1,0	0,5	0,4	0,1	0	0	0,1	0	0	-	-	-	
306	-	-	-	-	-	-	-	-	-	-	-	
0,9	-	-	-	-	-	-	-	-	-	-	-	
211	142	230	19	18	8	75	5	7	-	-	-	
0,6	0,4	0,7	0,1	0,1	0	0,2	0	0	-	-	-	
2.693	-	-	-	-	-	-	-	-	-	-	112	22
1,0	-	-	-	-	-	-	-	-	-	-	0	
2.210	1.084	1.113	117	73	73	252	49	109	-	-	-	
0,8	0,4	0,4	0	0	0	0,1	0	0	-	-	-	
488	-	-	-	-	-	-	-	-	-	-	47	
0,8	-	-	-	-	-	-	-	-	-	-	0,1	
337	190	383	26	22	10	122	3	16	-	-	-	
0,5	0,3	0,6	0	0	0	0,2	0	0	-	-	-	
1.130	-	-	-	-	-	-	-	-	-	-	538	23
1,0	-	-	-	-	-	-	-	-	-	-	0,5	
905	553	437	117	53	39	109	19	74	-	-	-	
0,8	0,5	0,4	0,1	0	0	0,1	0	0,1	-	-	-	
194	-	-	-	-	-	-	-	-	-	-	176	
0,8	-	-	-	-	-	-	-	-	-	-	0,7	
147	81	146	14	15	12	68	2	12	-	-	-	
0,6	0,3	0,6	0,1	0,1	0	0,3	0	0	-	-	-	
1.932	-	-	-	-	-	-	-	-	-	-	-	24
1,4	-	-	-	-	-	-	-	-	-	-	-	
1.438	718	485	131	45	56	124	29	58	-	-	-	
1,0	0,5	0,3	0,1	0	0	0,1	0	0	-	-	-	
273	-	-	-	-	-	-	-	-	-	-	-	
1,1	-	-	-	-	-	-	-	-	-	-	-	
192	84	133	32	11	8	53	1	9	-	-	-	
0,7	0,3	0,5	0,1	0	0	0,2	0	0	-	-	-	
1.509	-	-	-	-	-	-	-	-	-	-	351	25
0,9	-	-	-	-	-	-	-	-	-	-	0,2	
1.401	854	554	698	53	27	149	38	82	-	-	-	
0,9	0,5	0,3	0,4	0	0	0,1	0	0,1	-	-	-	
190	-	-	-	-	-	-	-	-	-	-	126	
0,6	-	-	-	-	-	-	-	-	-	-	0,4	
147	95	154	93	11	2	52	5	7	-	-	-	
0,5	0,3	0,5	0,3	0	0	0,2	0	0	-	-	-	
1.415	-	-	-	-	-	-	-	-	-	-	-	26
0,8	-	-	-	-	-	-	-	-	-	-	-	
1.109	678	704	272	42	66	125	48	46	-	-	-	
0,6	0,4	0,4	0,2	0	0	0,1	0	0	-	-	-	
278	-	-	-	-	-	-	-	-	-	-	-	
0,7	-	-	-	-	-	-	-	-	-	-	-	
204	99	271	65	12	17	64	7	8	-	-	-	
0,5	0,2	0,6	0,2	0	0	0,2	0	0	-	-	-	
2.710	-	-	-	-	-	1.473	-	-	-	-	-	27
0,8	-	-	-	-	-	0,4	-	-	-	-	-	
2.673	1.137	1.105	684	132	71	779	63	99	-	-	-	
0,8	0,3	0,3	0,2	0	0	0,2	0	0	-	-	-	
476	-	-	-	-	-	466	-	-	-	-	-	
0,6	-	-	-	-	-	0,6	-	-	-	-	-	
445	194	414	97	42	16	240	9	7	-	-	-	
0,5	0,2	0,5	0,1	0,1	0	0,3	0	0	-	-	-	

Lfd. Nr.	Verwaltungsbezirk	A = Ergebnis insgesamt B = Ergebnis der Briefwahl E = Erststimmen Z = Zweitstimmen	Gültige								
			insgesamt	von den gültigen Stimmen							
				SPD	CDU	FDP	GRÜNE	Die Linke.	REP	Die Tierschutzpartei	
28	Bottrop, krfr. Stadt	A E Anzahl	71.771	42.986	20.545	1.760	1.765	3.285	-	679	
		%	100	59,9	28,6	2,5	2,5	4,6	-	0,9	
		Z Anzahl	71.753	38.434	19.102	4.065	3.814	4.353	336	440	
		%	100	53,6	26,6	5,7	5,3	6,1	0,5	0,6	
		B E Anzahl	14.159	7.697	4.855	382	302	681	-	140	
		%	100	54,4	34,3	2,7	2,1	4,8	-	1,0	
29	Gelsenkirchen, krfr. Stadt	A E Anzahl	140.179	83.649	37.012	3.467	3.733	9.496	-	-	
		%	100	59,7	26,4	2,5	2,7	6,8	-	-	
		Z Anzahl	140.510	75.529	32.603	7.688	8.017	11.087	1.031	748	
		%	100	53,8	23,2	5,5	5,7	7,9	0,7	0,5	
		B E Anzahl	26.245	13.773	8.991	659	703	1.770	-	-	
		%	100	52,5	34,3	2,5	2,7	6,7	-	-	
30	Münster, krfr. Stadt	A E Anzahl	168.191	70.175	69.638	8.666	14.169	4.381	-	-	
		%	100	41,7	41,4	5,2	8,4	2,6	-	-	
		Z Anzahl	168.509	59.463	59.935	17.357	22.570	6.738	198	438	
		%	100	35,3	35,6	10,3	13,4	4,0	0,1	0,3	
		B E Anzahl	51.225	17.849	24.256	2.870	4.591	1.289	-	-	
		%	100	34,8	47,4	5,6	9,0	2,5	-	-	
31	Borken, Kreis	A E Anzahl	213.359	70.544	118.831	8.472	7.987	6.161	-	-	
		%	100	33,1	55,7	4,0	3,7	2,9	-	-	
		Z Anzahl	213.332	65.145	105.210	21.118	10.797	7.008	393	737	
		%	100	30,5	49,3	9,9	5,1	3,3	0,2	0,3	
		B E Anzahl	39.376	11.501	23.341	1.633	1.565	1.135	-	-	
		%	100	29,2	59,3	4,1	4,0	2,9	-	-	
32	Coesfeld, Kreis	A E Anzahl	136.225	49.359	70.248	6.273	5.524	3.995	-	-	
		%	100	36,2	51,6	4,6	4,1	2,9	-	-	
		Z Anzahl	136.392	43.036	61.129	14.989	9.596	4.895	281	535	
		%	100	31,6	44,8	11,0	7,0	3,6	0,2	0,4	
		B E Anzahl	30.921	9.884	17.107	1.595	1.228	964	-	-	
		%	100	32,0	55,3	5,2	4,0	3,1	-	-	
33	Recklinghausen, Kreis	A E Anzahl	379.101	207.587	121.779	11.921	12.182	19.745	-	1.122	
		%	100	54,8	32,1	3,1	3,2	5,2	-	0,3	
		Z Anzahl	379.695	191.109	109.073	24.491	21.290	22.980	1.355	2.036	
		%	100	50,3	28,7	6,5	5,6	6,1	0,4	0,5	
		B E Anzahl	82.267	40.248	31.076	2.897	2.599	4.441	-	249	
		%	100	48,9	37,8	3,5	3,2	5,4	-	0,3	
34	Steinfurt, Kreis	A E Anzahl	263.593	115.003	120.244	10.041	8.571	7.629	-	-	
		%	100	43,6	45,6	3,8	3,3	2,9	-	-	
		Z Anzahl	263.630	102.773	103.365	25.710	16.759	9.619	494	912	
		%	100	39,0	39,2	9,8	6,4	3,6	0,2	0,3	
		B E Anzahl	45.601	17.201	23.326	1.856	1.657	1.275	-	-	
		%	100	37,7	51,2	4,1	3,6	2,8	-	-	
35	Warendorf, Kreis	A E Anzahl	167.430	63.717	84.140	6.324	6.619	5.301	-	-	
		%	100	38,1	50,3	3,8	4,0	3,2	-	-	
		Z Anzahl	167.178	58.675	70.698	17.695	10.103	6.489	384	564	
		%	100	35,1	42,3	10,6	6,0	3,9	0,2	0,3	
		B E Anzahl	33.844	11.139	18.640	1.392	1.392	1.098	-	-	
		%	100	32,9	55,1	4,1	4,1	3,2	-	-	
36	Bielefeld, krfr. Stadt	A E Anzahl	188.256	89.145	70.931	5.069	12.240	8.046	-	-	
		%	100	47,4	37,7	2,7	6,5	4,3	-	-	
		Z Anzahl	188.279	73.879	59.741	15.972	22.474	11.328	366	797	
		%	100	39,2	31,7	8,5	11,9	6,0	0,2	0,4	
		B E Anzahl	43.775	18.580	18.328	1.339	3.251	1.679	-	-	
		%	100	42,4	41,9	3,1	7,4	3,8	-	-	
Z Anzahl	43.786	16.088	15.621	3.961	4.826	2.316	64	185			
%	100	36,7	35,7	9,0	11,0	5,3	0,1	0,4			

kreisfreien Städten und Kreisen
Stimmen

Stimmen												Lfd. Nr.
entfallen auf die Wahlvorschläge												
NPD	FAMILIE	GRAUE	PBC	ZENTRUM	BüSo	Deutsch- land	MLPD	PSG	HP	Die Partei	WGR/ EinzBew	
607	-	-	-	-	-	-	121	-	-	-	23	28
0,8	-	-	-	-	-	-	0,2	-	-	-	0	
509	267	183	30	17	12	44	99	48	-	-	-	
0,7	0,4	0,3	0	0	0	0,1	0,1	0,1	-	-	-	
74	-	-	-	-	-	-	22	-	-	-	6	
0,5	-	-	-	-	-	-	0,2	-	-	-	0	
53	34	57	9	7	4	15	19	3	-	-	-	
0,4	0,2	0,4	0,1	0	0	0,1	0,1	0	-	-	-	
2.206	-	-	-	-	-	-	616	-	-	-	-	29
1,6	-	-	-	-	-	-	0,4	-	-	-	-	
1.640	549	644	189	51	39	106	515	74	-	-	-	
1,2	0,4	0,5	0,1	0	0	0,1	0,4	0,1	-	-	-	
261	-	-	-	-	-	-	88	-	-	-	-	
1,0	-	-	-	-	-	-	0,3	-	-	-	-	
148	45	191	28	10	4	41	66	7	-	-	-	
0,6	0,2	0,7	0,1	0	0	0,2	0,3	0	-	-	-	
690	-	-	-	-	-	-	-	-	-	-	472	30
0,4	-	-	-	-	-	-	-	-	-	-	0,3	
585	409	457	79	85	26	92	41	36	-	-	-	
0,3	0,2	0,3	0	0,1	0	0,1	0	0	-	-	-	
161	-	-	-	-	-	-	-	-	-	-	209	
0,3	-	-	-	-	-	-	-	-	-	-	0,4	
110	102	201	27	36	10	42	11	10	-	-	-	
0,2	0,2	0,4	0,1	0,1	0	0,1	0	0	-	-	-	
1.156	-	-	208	-	-	-	-	-	-	-	-	31
0,5	-	-	0,1	-	-	-	-	-	-	-	-	
1.103	831	420	226	86	28	131	39	60	-	-	-	
0,5	0,4	0,2	0,1	0	0	0,1	0	0	-	-	-	
139	-	-	62	-	-	-	-	-	-	-	-	
0,4	-	-	0,2	-	-	-	-	-	-	-	-	
105	109	114	56	24	6	43	2	7	-	-	-	
0,3	0,3	0,3	0,1	0,1	0	0,1	0	0	-	-	-	
826	-	-	-	-	-	-	-	-	-	-	-	32
0,6	-	-	-	-	-	-	-	-	-	-	-	
716	582	338	67	56	13	96	19	44	-	-	-	
0,5	0,4	0,2	0	0	0	0,1	0	0	-	-	-	
143	-	-	-	-	-	-	-	-	-	-	-	
0,5	-	-	-	-	-	-	-	-	-	-	-	
88	80	117	12	16	2	40	3	8	-	-	-	
0,3	0,3	0,4	0	0,1	0	0,1	0	0	-	-	-	
4.310	-	-	-	-	-	-	368	-	-	-	87	33
1,1	-	-	-	-	-	-	0,1	-	-	-	0	
3.330	1.413	1.152	384	109	79	348	379	167	-	-	-	
0,9	0,4	0,3	0,1	0	0	0,1	0,1	0	-	-	-	
680	-	-	-	-	-	-	64	-	-	-	13	
0,8	-	-	-	-	-	-	0,1	-	-	-	0	
442	217	373	90	32	17	138	49	18	-	-	-	
0,5	0,3	0,5	0,1	0	0	0,2	0,1	0	-	-	-	
1.925	-	-	180	-	-	-	-	-	-	-	-	34
0,7	-	-	0,1	-	-	-	-	-	-	-	-	
1.663	967	695	220	131	38	181	38	65	-	-	-	
0,6	0,4	0,3	0,1	0	0	0,1	0	0	-	-	-	
244	-	-	42	-	-	-	-	-	-	-	-	
0,5	-	-	0,1	-	-	-	-	-	-	-	-	
189	87	195	39	32	7	64	3	6	-	-	-	
0,4	0,2	0,4	0,1	0,1	0	0,1	0	0	-	-	-	
1.329	-	-	-	-	-	-	-	-	-	-	-	35
0,8	-	-	-	-	-	-	-	-	-	-	-	
1.102	700	374	126	66	24	112	28	38	-	-	-	
0,7	0,4	0,2	0,1	0	0	0,1	0	0	-	-	-	
183	-	-	-	-	-	-	-	-	-	-	-	
0,5	-	-	-	-	-	-	-	-	-	-	-	
134	93	99	16	16	4	47	6	6	-	-	-	
0,4	0,3	0,3	0	0	0	0,1	0	0	-	-	-	
1.495	-	-	835	-	-	-	-	-	-	-	495	36
0,8	-	-	0,4	-	-	-	-	-	-	-	0,3	
1.298	652	573	733	42	39	223	81	81	-	-	-	
0,7	0,3	0,3	0,4	0	0	0,1	0	0	-	-	-	
251	-	-	159	-	-	-	-	-	-	-	188	
0,6	-	-	0,4	-	-	-	-	-	-	-	0,4	
201	97	195	108	10	7	74	15	18	-	-	-	
0,5	0,2	0,4	0,2	0	0	0,2	0	0	-	-	-	

Lfd. Nr.	Verwaltungsbezirk A = Ergebnis insgesamt B = Ergebnis der Briefwahl E = Erststimmen Z = Zweitstimmen			Gültige								
				insgesamt	von den gültigen Stimmen							
					SPD	CDU	FDP	GRÜNE	Die Linke.	REP	Die Tierschutzpartei	
37	Gütersloh, Kreis	A	E	Anzahl	201.798	78.202	98.692	8.898	8.429	7.173	-	-
			%	100	38,8	48,9	4,4	4,2	3,6	-	-	
	Z	Anzahl	202.214	69.454	84.749	20.650	13.713	8.242	686	784		
		%	100	34,3	41,9	10,2	6,8	4,1	0,3	0,4		
38	Herford, Kreis	A	E	Anzahl	151.730	72.910	61.687	5.382	4.360	5.719	-	-
			%	100	48,1	40,7	3,5	2,9	3,8	-	-	
	Z	Anzahl	151.804	62.392	53.223	14.170	10.127	7.536	533	689		
		%	100	41,1	35,1	9,3	6,7	5,0	0,4	0,5		
39	Höxter, Kreis	A	E	Anzahl	92.891	28.153	53.020	3.389	2.987	2.689	-	-
			%	100	30,3	57,1	3,6	3,2	2,9	-	-	
	Z	Anzahl	92.983	26.263	45.705	10.474	4.258	3.399	241	308		
		%	100	28,2	49,2	11,3	4,6	3,7	0,3	0,3		
40	Lippe, Kreis	A	E	Anzahl	216.536	102.434	84.501	9.424	8.069	7.514	-	-
			%	100	47,3	39,0	4,4	3,7	3,5	-	-	
	Z	Anzahl	216.655	91.366	72.014	21.330	14.954	9.758	643	876		
		%	100	42,2	33,2	9,8	6,9	4,5	0,3	0,4		
41	Minden-Lübbecke, Kreis	A	E	Anzahl	41.612	18.080	17.538	2.147	1.783	1.431	-	-
			%	100	43,4	42,1	5,2	4,3	3,4	-	-	
	Z	Anzahl	41.696	16.663	15.163	4.464	2.542	1.828	84	200		
		%	100	40,0	36,4	10,7	6,1	4,4	0,2	0,5		
42	Paderborn, Kreis	A	E	Anzahl	190.313	89.639	78.274	6.939	5.030	6.949	-	-
			%	100	47,1	41,1	3,6	2,6	3,7	-	-	
	Z	Anzahl	190.115	77.407	66.582	18.426	11.930	9.395	871	743		
		%	100	40,7	35,0	9,7	6,3	4,9	0,5	0,4		
43	Bochum, krfr. Stadt	A	E	Anzahl	34.122	15.206	14.801	1.328	984	1.273	-	-
			%	100	44,6	43,4	3,9	2,9	3,7	-	-	
	Z	Anzahl	34.159	13.507	13.075	3.128	1.753	1.697	125	172		
		%	100	39,5	38,3	9,2	5,1	5,0	0,4	0,5		
44	Dortmund, krfr. Stadt	A	E	Anzahl	168.850	52.494	93.016	7.548	6.773	5.371	-	-
			%	100	31,1	55,1	4,5	4,0	3,2	-	-	
	Z	Anzahl	168.627	46.073	84.784	16.980	9.567	6.166	441	565		
		%	100	27,3	50,3	10,1	5,7	3,7	0,3	0,3		
45	Hagen, krfr. Stadt	A	E	Anzahl	33.450	9.583	18.953	1.621	1.623	1.035	-	-
			%	100	28,6	56,7	4,8	4,9	3,1	-	-	
	Z	Anzahl	33.516	8.714	17.754	3.139	1.897	1.155	60	137		
		%	100	26,0	53,0	9,4	5,7	3,4	0,2	0,4		
46	Bochum, krfr. Stadt	A	E	Anzahl	34.122	15.206	14.801	1.328	984	1.273	-	-
			%	100	44,6	43,4	3,9	2,9	3,7	-	-	
	Z	Anzahl	34.159	13.507	13.075	3.128	1.753	1.697	125	172		
		%	100	39,5	38,3	9,2	5,1	5,0	0,4	0,5		
47	Dortmund, krfr. Stadt	A	E	Anzahl	61.816	31.492	21.081	1.585	3.186	3.851	-	-
			%	100	50,9	34,1	2,6	5,2	6,2	-	-	
	Z	Anzahl	61.925	29.310	18.494	3.706	4.234	4.456	120	394		
		%	100	47,3	29,9	6,0	6,8	7,2	0,2	0,6		
48	Dortmund, krfr. Stadt	A	E	Anzahl	309.042	176.362	90.261	8.635	14.108	15.887	-	-
			%	100	57,1	29,2	2,8	4,6	5,1	-	-	
	Z	Anzahl	309.496	153.169	77.035	23.038	28.639	19.883	989	1.146		
		%	100	49,5	24,9	7,4	9,3	6,4	0,3	0,4		
49	Hagen, krfr. Stadt	A	E	Anzahl	76.006	39.108	26.345	2.195	3.620	3.964	-	-
			%	100	51,5	34,7	2,9	4,8	5,2	-	-	
	Z	Anzahl	76.162	35.593	23.245	5.289	5.279	4.955	129	380		
		%	100	46,7	30,5	6,9	6,9	6,5	0,2	0,5		
50	Hagen, krfr. Stadt	A	E	Anzahl	106.326	56.634	36.089	3.531	2.702	4.435	-	1.340
			%	100	53,3	33,9	3,3	2,5	4,2	-	1,3	
	Z	Anzahl	106.482	49.969	31.901	7.979	6.332	6.359	689	960		
		%	100	46,9	30,0	7,5	5,9	6,0	0,6	0,9		
51	Hagen, krfr. Stadt	A	E	Anzahl	25.073	11.901	10.228	893	551	955	-	304
			%	100	47,5	40,8	3,6	2,2	3,8	-	1,2	
	Z	Anzahl	25.104	10.885	9.310	1.816	1.025	1.336	103	180		
		%	100	43,4	37,1	7,2	4,1	5,3	0,4	0,7		

kreisfreien Städten und Kreisen

Stimmen

Stimmen

entfallen auf die Wahlvorschläge

entfallen auf die Wahlvorschläge												Lfd. Nr.
NPD	FAMILIE	GRAUE	PBC	ZENTRUM	BüSo	Deutsch- land	MLPD	PSG	HP	Die Partei	WGR/ EinzBew	
211 0,1	158 0,1	-	25 0	-	-	-	-	-	-	-	10 0	37
1.424 0,7	1.025 0,5	511 0,3	554 0,3	59 0	33 0	224 0,1	38 0	68 0	-	-	-	-
30 0,1	21 0,1	-	6 0	-	-	-	-	-	-	-	6 0	-
171 0,4	126 0,3	160 0,4	60 0,2	17 0	7 0	88 0,2	7 0	5 0	-	-	-	-
1.672 1,1	-	-	-	-	-	-	-	-	-	-	-	38
1.290 0,8	645 0,4	366 0,2	491 0,3	30 0	34 0	170 0,1	46 0	62 0	-	-	-	-
302 0,9	-	-	-	-	-	-	-	-	-	-	-	-
196 0,6	96 0,3	121 0,4	66 0,2	12 0	6 0	83 0,3	7 0	3 0	-	-	-	-
952 1,0	1.537 1,7	-	164 0,2	-	-	-	-	-	-	-	-	39
828 0,9	1.001 1,1	158 0,2	149 0,2	49 0,1	11 0	95 0,1	18 0	26 0	-	-	-	-
108 0,7	232 1,5	-	28 0,2	-	-	-	-	-	-	-	-	-
91 0,6	120 0,8	36 0,2	18 0,1	6 0	1 0	35 0,2	1 0	6 0	-	-	-	-
1.991 0,9	570 0,3	-	2.033 0,9	-	-	-	-	-	-	-	-	40
1.711 0,8	940 0,4	438 0,2	2.176 1,0	41 0	49 0	226 0,1	42 0	91 0	-	-	-	-
285 0,7	103 0,2	-	245 0,6	-	-	-	-	-	-	-	-	-
204 0,5	106 0,3	146 0,4	165 0,4	8 0	9 0	94 0,2	7 0	13 0	-	-	-	-
1.985 1,0	1.497 0,8	-	-	-	-	-	-	-	-	-	-	41
1.507 0,8	1.090 0,6	421 0,2	1.380 0,7	29 0	38 0	192 0,1	31 0	73 0	-	-	-	-
294 0,9	236 0,7	-	-	-	-	-	-	-	-	-	-	-
186 0,5	134 0,4	137 0,4	133 0,4	4 0	14 0	85 0,2	3 0	6 0	-	-	-	-
1.552 0,9	2.096 1,2	-	-	-	-	-	-	-	-	-	-	42
1.335 0,8	1.409 0,8	330 0,2	622 0,4	61 0	26 0	152 0,1	48 0	68 0	-	-	-	-
226 0,7	409 1,2	-	-	-	-	-	-	-	-	-	-	-
169 0,5	218 0,7	120 0,4	54 0,2	18 0,1	3 0	65 0,2	7 0	6 0	-	-	-	-
2.411 1,1	-	-	-	-	-	-	416 0,2	-	-	-	-	43
2.027 0,9	892 0,4	890 0,4	194 0,1	40 0	85 0	211 0,1	291 0,1	69 0	-	-	-	-
466 0,8	-	-	-	-	-	-	73 0,1	-	-	-	-	-
394 0,6	186 0,3	376 0,6	53 0,1	16 0	23 0	117 0,2	32 0,1	14 0	-	-	-	-
3.142 1,0	-	-	-	-	-	-	335 0,1	-	-	-	312 0,1	44
2.526 0,8	800 0,3	1.073 0,3	185 0,1	95 0	124 0	218 0,1	382 0,1	194 0,1	-	-	-	-
577 0,8	-	-	-	-	-	-	70 0,1	-	-	-	127 0,2	-
403 0,5	154 0,2	457 0,6	40 0,1	27 0	32 0	106 0,1	61 0,1	12 0	-	-	-	-
1.453 1,4	-	-	-	-	-	-	142 0,1	-	-	-	-	45
1.133 1,1	399 0,4	336 0,3	106 0,1	30 0	21 0	97 0,1	127 0,1	44 0	-	-	-	-
218 0,9	-	-	-	-	-	-	23 0,1	-	-	-	-	-
154 0,6	52 0,2	133 0,5	30 0,1	5 0	6 0	41 0,2	22 0,1	6 0	-	-	-	-

kreisfreien Städten und Kreisen

Stimmen

Stimmen												Lfd. Nr.
entfallen auf die Wahlvorschläge												
NPD	FAMILIE	GRAUE	PBC	ZENTRUM	BüSo	Deutsch- land	MLPD	PSG	HP	Die Partei	WGR/ EinzBew	
1.008	-	-	-	-	-	-	-	-	-	231	-	46
1,0	-	-	-	-	-	-	-	-	-	0,2	-	
865	412	224	73	26	20	64	22	38	-	-	-	
0,9	0,4	0,2	0,1	0	0	0,1	0	0	-	-	-	
141	-	-	-	-	-	-	-	-	-	61	-	
0,7	-	-	-	-	-	-	-	-	-	0,3	-	
117	46	63	19	9	4	28	5	5	-	-	-	
0,6	0,2	0,3	0,1	0	0	0,1	0	0	-	-	-	
975	-	-	-	-	-	-	168	-	-	-	-	47
1,1	-	-	-	-	-	-	0,2	-	-	-	-	
920	353	306	119	33	15	83	158	52	-	-	-	
1,0	0,4	0,3	0,1	0	0	0,1	0,2	0,1	-	-	-	
147	-	-	-	-	-	-	23	-	-	-	-	
0,8	-	-	-	-	-	-	0,1	-	-	-	-	
118	50	112	28	10	3	24	18	6	-	-	-	
0,6	0,3	0,6	0,1	0,1	0	0,1	0,1	0	-	-	-	
2.014	-	-	-	-	-	-	266	-	-	-	-	48
1,0	-	-	-	-	-	-	0,1	-	-	-	-	
1.640	803	668	358	41	34	152	215	87	-	-	-	
0,8	0,4	0,3	0,2	0	0	0,1	0,1	0	-	-	-	
339	-	-	-	-	-	-	66	-	-	-	-	
0,6	-	-	-	-	-	-	0,1	-	-	-	-	
260	128	254	65	16	11	59	26	12	-	-	-	
0,5	0,2	0,5	0,1	0	0	0,1	0	0	-	-	-	
1.245	-	-	-	-	-	-	-	-	-	-	-	49
0,8	-	-	-	-	-	-	-	-	-	-	-	
1.054	750	355	144	86	42	144	37	62	-	-	-	
0,6	0,5	0,2	0,1	0,1	0	0,1	0	0	-	-	-	
248	-	-	-	-	-	-	-	-	-	-	-	
0,6	-	-	-	-	-	-	-	-	-	-	-	
188	163	142	33	30	11	85	8	5	-	-	-	
0,5	0,4	0,4	0,1	0,1	0	0,2	0	0	-	-	-	
3.543	-	-	-	-	-	-	-	-	-	-	-	50
1,5	-	-	-	-	-	-	-	-	-	-	-	
2.792	1.135	754	684	94	64	340	72	104	-	-	-	
1,1	0,5	0,3	0,3	0	0	0,1	0	0	-	-	-	
710	-	-	-	-	-	-	-	-	-	-	-	
1,1	-	-	-	-	-	-	-	-	-	-	-	
530	195	306	149	30	21	164	9	19	-	-	-	
0,8	0,3	0,5	0,2	0	0	0,3	0	0	-	-	-	
637	-	-	-	-	-	-	-	-	-	-	-	51
0,8	-	-	-	-	-	-	-	-	-	-	-	
501	294	156	57	40	10	76	27	31	-	-	-	
0,6	0,4	0,2	0,1	0	0	0,1	0	0	-	-	-	
144	-	-	-	-	-	-	-	-	-	-	-	
0,7	-	-	-	-	-	-	-	-	-	-	-	
77	66	60	11	13	3	49	5	13	-	-	-	
0,4	0,3	0,3	0,1	0,1	0	0,2	0	0,1	-	-	-	
1.328	-	-	-	-	-	-	-	-	-	-	-	52
0,8	-	-	-	-	-	-	-	-	-	-	-	
1.270	694	448	1.424	59	65	206	37	54	-	-	-	
0,8	0,4	0,3	0,8	0	0	0,1	0	0	-	-	-	
228	-	-	-	-	-	-	-	-	-	-	-	
0,6	-	-	-	-	-	-	-	-	-	-	-	
202	91	176	235	16	12	90	3	5	-	-	-	
0,6	0,3	0,5	0,7	0	0	0,3	0	0	-	-	-	
1.534	-	-	-	-	-	-	-	-	-	-	-	53
0,9	-	-	-	-	-	-	-	-	-	-	-	
1.282	801	530	212	86	50	161	29	75	-	-	-	
0,7	0,4	0,3	0,1	0	0	0,1	0	0	-	-	-	
258	-	-	-	-	-	-	-	-	-	-	-	
0,6	-	-	-	-	-	-	-	-	-	-	-	
195	158	199	42	34	14	78	2	3	-	-	-	
0,5	0,4	0,5	0,1	0,1	0	0,2	0	0	-	-	-	
2.958	-	-	-	-	-	-	-	-	-	135	-	54
1,2	-	-	-	-	-	-	-	-	-	0,1	-	
2.382	984	705	208	63	54	253	118	96	-	-	-	
1,0	0,4	0,3	0,1	0	0	0,1	0	0	-	-	-	
465	-	-	-	-	-	-	-	-	-	46	-	
0,8	-	-	-	-	-	-	-	-	-	0,1	-	
327	139	237	36	24	10	110	14	10	-	-	-	
0,6	0,2	0,4	0,1	0	0	0,2	0	0	-	-	-	

4. Ergebnisse der Wahl nach kreisangehörigen Gemeinden

a) Wahlberechtigte, Wähler, ungültige Stimmen

Lfd. Nr.	Verwaltungsbezirk A = Ergebnis insgesamt B = Ergebnis der Briefwahl E = Erststimmen Z = Zweitstimmen		Wahlberechtigte				Wähler		Ungültige Stimmen
			laut Wählerverzeichnis		nach § 25 Abs. 2 BWO	insgesamt	insgesamt	darunter mit Wahlschein	
			ohne	mit					
			Sperrvermerk "W" (Wahlschein)						
Kleve, Kreis									
1	Bedburg-Hau	A E Anzahl	7.546	1.657	-	9.203	7.347	1.587	102
		%	82,0	18,0	-	100	79,8	21,6	1,4
		Z Anzahl	7.546	1.657	-	9.203	7.347	1.587	94
		%	82,0	18,0	-	100	79,8	21,6	1,3
		B E Anzahl	X	X	X	X	1.587	1.587	12
		%	X	X	X	X	21,6	X	0,8
2	Emmerich am Rhein, Stadt	Z Anzahl	X	X	X	X	1.587	1.587	15
		%	X	X	X	X	21,6	X	0,9
		A E Anzahl	16.480	4.385	-	20.865	15.758	4.204	265
		%	79,0	21,0	-	100	75,5	26,7	1,7
		Z Anzahl	16.480	4.385	-	20.865	15.758	4.204	210
		%	79,0	21,0	-	100	75,5	26,7	1,3
3	Geldern, Stadt	B E Anzahl	X	X	X	X	4.203	4.203	46
		%	X	X	X	X	26,7	X	1,1
		Z Anzahl	X	X	X	X	4.203	4.203	27
		%	X	X	X	X	26,7	X	0,6
		A E Anzahl	21.559	3.770	-	25.329	19.602	3.505	299
		%	85,1	14,9	-	100	77,4	17,9	1,5
4	Goch, Stadt	Z Anzahl	21.559	3.770	-	25.329	19.602	3.505	229
		%	85,1	14,9	-	100	77,4	17,9	1,2
		B E Anzahl	X	X	X	X	3.505	3.505	21
		%	X	X	X	X	17,9	X	0,6
		Z Anzahl	X	X	X	X	3.505	3.505	8
		%	X	X	X	X	17,9	X	0,2
5	Issum	A E Anzahl	20.634	3.425	-	24.059	18.210	3.316	339
		%	85,8	14,2	-	100	75,7	18,2	1,9
		Z Anzahl	20.634	3.425	-	24.059	18.210	3.316	308
		%	85,8	14,2	-	100	75,7	18,2	1,7
		B E Anzahl	X	X	X	X	3.314	3.314	40
		%	X	X	X	X	18,2	X	1,2
6	Kalkar, Stadt	Z Anzahl	X	X	X	X	3.314	3.314	36
		%	X	X	X	X	18,2	X	1,1
		A E Anzahl	7.800	1.683	-	9.483	7.939	1.642	126
		%	82,3	17,7	-	100	83,7	20,7	1,6
		Z Anzahl	7.800	1.683	-	9.483	7.939	1.642	107
		%	82,3	17,7	-	100	83,7	20,7	1,3
7	Kerken	B E Anzahl	X	X	X	X	1.639	1.639	15
		%	X	X	X	X	20,6	X	0,9
		Z Anzahl	X	X	X	X	1.639	1.639	10
		%	X	X	X	X	20,6	X	0,6
		A E Anzahl	8.717	1.514	-	10.231	7.776	1.443	139
		%	85,2	14,8	-	100	76,0	18,6	1,8
8	Kevelaer, Stadt	Z Anzahl	8.717	1.514	-	10.231	7.776	1.443	116
		%	85,2	14,8	-	100	76,0	18,6	1,5
		B E Anzahl	X	X	X	X	1.439	1.439	18
		%	X	X	X	X	18,5	X	1,3
		Z Anzahl	X	X	X	X	1.439	1.439	16
		%	X	X	X	X	18,5	X	1,1
9	Kleve, Stadt	A E Anzahl	8.202	1.676	-	9.878	8.254	1.587	127
		%	83,0	17,0	-	100	83,6	19,2	1,5
		Z Anzahl	8.202	1.676	-	9.878	8.254	1.587	100
		%	83,0	17,0	-	100	83,6	19,2	1,2
		B E Anzahl	X	X	X	X	1.586	1.586	10
		%	X	X	X	X	19,2	X	0,6
10	Kleve, Stadt	Z Anzahl	X	X	X	X	1.586	1.586	6
		%	X	X	X	X	19,2	X	0,4
		A E Anzahl	17.307	3.215	-	20.522	16.155	3.099	256
		%	84,3	15,7	-	100	78,7	19,2	1,6
		Z Anzahl	17.307	3.215	-	20.522	16.155	3.099	211
		%	84,3	15,7	-	100	78,7	19,2	1,3
11	Kleve, Stadt	B E Anzahl	X	X	X	X	3.056	3.056	33
		%	X	X	X	X	18,9	X	1,1
		Z Anzahl	X	X	X	X	3.056	3.056	23
		%	X	X	X	X	18,9	X	0,8
		A E Anzahl	29.383	6.352	1	35.736	26.244	6.108	512
		%	82,2	17,8	0	100	73,4	23,3	2,0
12	Kleve, Stadt	Z Anzahl	29.383	6.352	1	35.736	26.244	6.108	441
		%	82,2	17,8	0	100	73,4	23,3	1,7
		B E Anzahl	X	X	X	X	6.095	6.095	83
		%	X	X	X	X	23,2	X	1,4
		Z Anzahl	X	X	X	X	6.095	6.095	57
		%	X	X	X	X	23,2	X	0,9

Noch: 4. Ergebnisse der Wahl nach kreisangehörigen Gemeinden

a) Wahlberechtigte, Wähler, ungültige Stimmen

Lfd. Nr.	Verwaltungsbezirk A = Ergebnis insgesamt B = Ergebnis der Briefwahl E = Erststimmen Z = Zweitstimmen	Wahlberechtigte				Wähler			Ungültige Stimmen
		laut Wählerverzeichnis		nach § 25 Abs. 2 BWO	insgesamt	insgesamt	darunter mit Wahrschein		
		ohne	mit						
		Sperrvermerk "W" (Wahrschein)							
10	Kranenburg	A E Anzahl	5.146	852	-	5.998	4.829	816	103
		%	85,8	14,2	-	100	80,5	16,9	2,1
		Z Anzahl	5.146	852	-	5.998	4.829	816	91
		%	85,8	14,2	-	100	80,5	16,9	1,9
		B E Anzahl	X	X	X	X	816	816	5
		Z Anzahl	X	X	X	X	16,9	X	0,6
11	Rees, Stadt	A E Anzahl	13.330	3.183	-	16.513	13.139	3.055	206
		%	80,7	19,3	-	100	79,6	23,3	1,6
		Z Anzahl	13.330	3.183	-	16.513	13.139	3.055	183
		%	80,7	19,3	-	100	79,6	23,3	1,4
		B E Anzahl	X	X	X	X	3.048	3.048	29
		Z Anzahl	X	X	X	X	23,2	X	1,0
12	Rheurdt	A E Anzahl	4.100	987	-	5.087	4.331	942	58
		%	80,6	19,4	-	100	85,1	21,8	1,3
		Z Anzahl	4.100	987	-	5.087	4.331	942	45
		%	80,6	19,4	-	100	85,1	21,8	1,0
		B E Anzahl	X	X	X	X	942	942	15
		Z Anzahl	X	X	X	X	21,8	X	1,6
13	Straelen, Stadt	A E Anzahl	9.632	1.499	-	11.131	9.035	1.446	132
		%	86,5	13,5	-	100	81,2	16,0	1,5
		Z Anzahl	9.632	1.499	-	11.131	9.035	1.446	100
		%	86,5	13,5	-	100	81,2	16,0	1,1
		B E Anzahl	X	X	X	X	1.446	1.446	12
		Z Anzahl	X	X	X	X	16,0	X	0,8
14	Uedem	A E Anzahl	5.197	978	-	6.175	5.006	917	81
		%	84,2	15,8	-	100	81,1	18,3	1,6
		Z Anzahl	5.197	978	-	6.175	5.006	917	68
		%	84,2	15,8	-	100	81,1	18,3	1,4
		B E Anzahl	X	X	X	X	917	917	11
		Z Anzahl	X	X	X	X	18,3	X	1,2
15	Wachtendonk	A E Anzahl	4.849	1.139	-	5.988	4.903	1.090	76
		%	81,0	19,0	-	100	81,9	22,2	1,6
		Z Anzahl	4.849	1.139	-	5.988	4.903	1.090	65
		%	81,0	19,0	-	100	81,9	22,2	1,3
		B E Anzahl	X	X	X	X	1.088	1.088	10
		Z Anzahl	X	X	X	X	22,2	X	0,9
16	Weeze	A E Anzahl	6.057	1.086	-	7.143	5.371	1.023	113
		%	84,8	15,2	-	100	75,2	19,0	2,1
		Z Anzahl	6.057	1.086	-	7.143	5.371	1.023	80
		%	84,8	15,2	-	100	75,2	19,0	1,5
		B E Anzahl	X	X	X	X	1.023	1.023	11
		Z Anzahl	X	X	X	X	19,0	X	1,1
Mettmann, Kreis									
17	Erkrath, Stadt	A E Anzahl	27.983	7.285	-	35.268	28.408	7.025	372
		%	79,3	20,7	-	100	80,5	24,7	1,3
		Z Anzahl	27.983	7.285	-	35.268	28.408	7.025	312
		%	79,3	20,7	-	100	80,5	24,7	1,1
		B E Anzahl	X	X	X	X	7.001	7.001	54
		Z Anzahl	X	X	X	X	24,6	X	0,8
18	Haan, Stadt	A E Anzahl	18.314	5.028	-	23.342	19.169	4.822	259
		%	78,5	21,5	-	100	82,1	25,2	1,4
		Z Anzahl	18.314	5.028	-	23.342	19.169	4.822	197
		%	78,5	21,5	-	100	82,1	25,2	1,0
		B E Anzahl	X	X	X	X	4.803	4.803	48
		Z Anzahl	X	X	X	X	25,1	X	1,0

Noch: 4. Ergebnisse der Wahl nach kreisangehörigen Gemeinden

a) Wahlberechtigte, Wähler, ungültige Stimmen

Lfd. Nr.	Verwaltungsbezirk A = Ergebnis insgesamt B = Ergebnis der Briefwahl E = Erststimmen Z = Zweitstimmen			Wahlberechtigte				Wähler			Ungültige Stimmen
				laut Wählerverzeichnis		nach § 25 Abs. 2 BWO	insgesamt	insgesamt	darunter mit Wahlschein		
				ohne	mit						
				Sperrvermerk "W" (Wahlschein)							
19	Heiligenhaus, Stadt	A E	Anzahl	16.194	3.823	-	20.017	15.897	3.696	224	
			%	80,9	19,1	-	100	79,4	23,2	1,4	
		Z	Anzahl	16.194	3.823	-	20.017	15.897	3.696	203	
			%	80,9	19,1	-	100	79,4	23,2	1,3	
		B E	Anzahl	X	X	X	X	3.691	3.691	30	
			%	X	X	X	X	23,2	X	0,8	
Z	Anzahl	X	X	X	X	3.691	3.691	22			
%	X	X	X	X	X	23,2	X	0,6			
20	Hilden, Stadt	A E	Anzahl	33.614	9.370	-	42.984	33.909	8.954	325	
			%	78,2	21,8	-	100	78,9	26,4	1,0	
		Z	Anzahl	33.614	9.370	-	42.984	33.909	8.954	201	
			%	78,2	21,8	-	100	78,9	26,4	0,6	
		B E	Anzahl	X	X	X	X	8.954	8.954	106	
			%	X	X	X	X	26,4	X	1,2	
Z	Anzahl	X	X	X	X	8.954	8.954	55			
%	X	X	X	X	X	26,4	X	0,6			
21	Langenfeld (Rhld.), Stadt	A E	Anzahl	33.753	10.371	-	44.124	35.898	9.935	430	
			%	76,5	23,5	-	100	81,4	27,7	1,2	
		Z	Anzahl	33.753	10.371	-	44.124	35.898	9.935	353	
			%	76,5	23,5	-	100	81,4	27,7	1,0	
		B E	Anzahl	X	X	X	X	9.901	9.901	77	
			%	X	X	X	X	27,6	X	0,8	
Z	Anzahl	X	X	X	X	9.901	9.901	54			
%	X	X	X	X	X	27,6	X	0,5			
22	Mettmann, Stadt	A E	Anzahl	23.423	5.682	-	29.105	23.601	5.490	373	
			%	80,5	19,5	-	100	81,1	23,3	1,6	
		Z	Anzahl	23.423	5.682	-	29.105	23.601	5.490	315	
			%	80,5	19,5	-	100	81,1	23,3	1,3	
		B E	Anzahl	X	X	X	X	5.470	5.470	63	
			%	X	X	X	X	23,2	X	1,2	
Z	Anzahl	X	X	X	X	5.470	5.470	47			
%	X	X	X	X	X	23,2	X	0,9			
23	Monheim am Rhein, Stadt	A E	Anzahl	24.672	6.094	-	30.766	24.192	5.906	346	
			%	80,2	19,8	-	100	78,6	24,4	1,4	
		Z	Anzahl	24.672	6.094	-	30.766	24.192	5.906	308	
			%	80,2	19,8	-	100	78,6	24,4	1,3	
		B E	Anzahl	X	X	X	X	5.766	5.766	60	
			%	X	X	X	X	23,8	X	1,0	
Z	Anzahl	X	X	X	X	5.766	5.766	45			
%	X	X	X	X	X	23,8	X	0,8			
24	Ratingen, Stadt	A E	Anzahl	54.261	15.698	-	69.959	56.311	15.212	244	
			%	77,6	22,4	-	100	80,5	27,0	0,4	
		Z	Anzahl	54.261	15.698	-	69.959	56.311	15.212	160	
			%	77,6	22,4	-	100	80,5	27,0	0,3	
		B E	Anzahl	X	X	X	X	15.142	15.142	99	
			%	X	X	X	X	26,9	X	0,7	
Z	Anzahl	X	X	X	X	15.142	15.142	70			
%	X	X	X	X	X	26,9	X	0,5			
25	Velbert, Stadt	A E	Anzahl	51.438	12.059	1	63.498	49.545	10.916	806	
			%	81,0	19,0	0	100	78,0	22,0	1,6	
		Z	Anzahl	51.438	12.059	1	63.498	49.545	10.916	669	
			%	81,0	19,0	0	100	78,0	22,0	1,4	
		B E	Anzahl	X	X	X	X	10.871	10.871	85	
			%	X	X	X	X	21,9	X	0,8	
Z	Anzahl	X	X	X	X	10.871	10.871	65			
%	X	X	X	X	X	21,9	X	0,6			
26	Wülfrath, Stadt	A E	Anzahl	13.824	2.923	-	16.747	13.483	2.804	202	
			%	82,5	17,5	-	100	80,5	20,8	1,5	
		Z	Anzahl	13.824	2.923	-	16.747	13.483	2.804	188	
			%	82,5	17,5	-	100	80,5	20,8	1,4	
		B E	Anzahl	X	X	X	X	2.801	2.801	23	
			%	X	X	X	X	20,8	X	0,8	
Z	Anzahl	X	X	X	X	2.801	2.801	23			
%	X	X	X	X	X	20,8	X	0,8			
Rhein-Kreis Neuss											
27	Dormagen, Stadt	A E	Anzahl	37.765	8.941	-	46.706	37.128	8.477	553	
			%	80,9	19,1	-	100	79,5	22,8	1,5	
		Z	Anzahl	37.765	8.941	-	46.706	37.128	8.477	567	
			%	80,9	19,1	-	100	79,5	22,8	1,5	
		B E	Anzahl	X	X	X	X	8.452	8.452	83	
			%	X	X	X	X	22,8	X	1,0	
Z	Anzahl	X	X	X	X	8.452	8.452	69			
%	X	X	X	X	X	22,8	X	0,8			

Noch: 4. Ergebnisse der Wahl nach kreisangehörigen Gemeinden

a) Wahlberechtigte, Wähler, ungültige Stimmen

Lfd. Nr.	Verwaltungsbezirk A = Ergebnis insgesamt B = Ergebnis der Briefwahl E = Erststimmen Z = Zweitstimmen			Wahlberechtigte				Wähler		Ungültige Stimmen
				laut Wählerverzeichnis		nach § 25 Abs. 2 BWO	insgesamt	insgesamt	darunter mit Wahrschein	
				ohne	mit					
				Sperrvermerk "W" (Wahrschein)						
28	Grevenbroich, Stadt	A E	Anzahl	37.924	9.220	-	47.144	36.706	8.793	507
			%	80,4	19,6	-	100	77,9	24,0	1,4
		Z	Anzahl	37.924	9.220	-	47.144	36.706	8.793	497
			%	80,4	19,6	-	100	77,9	24,0	1,4
		B E	Anzahl	X	X	X	X	8.785	8.785	94
			%	X	X	X	X	23,9	X	1,1
Z	Anzahl	X	X	X	X	8.785	8.785	73		
	%	X	X	X	X	23,9	X	0,8		
29	Jüchen	A E	Anzahl	14.327	3.069	-	17.396	13.776	2.889	236
			%	82,4	17,6	-	100	79,2	21,0	1,7
		Z	Anzahl	14.327	3.069	-	17.396	13.776	2.889	218
			%	82,4	17,6	-	100	79,2	21,0	1,6
		B E	Anzahl	X	X	X	X	2.886	2.886	30
			%	X	X	X	X	20,9	X	1,0
Z	Anzahl	X	X	X	X	2.886	2.886	20		
	%	X	X	X	X	20,9	X	0,7		
30	Kaarst, Stadt	A E	Anzahl	25.493	7.040	-	32.533	27.224	6.628	301
			%	78,4	21,6	-	100	83,7	24,3	1,1
		Z	Anzahl	25.493	7.040	-	32.533	27.224	6.628	257
			%	78,4	21,6	-	100	83,7	24,3	0,9
		B E	Anzahl	X	X	X	X	6.625	6.625	49
			%	X	X	X	X	24,3	X	0,7
Z	Anzahl	X	X	X	X	6.625	6.625	29		
	%	X	X	X	X	24,3	X	0,4		
31	Korschenbroich, Stadt	A E	Anzahl	20.897	5.024	-	25.921	21.815	4.829	275
			%	80,6	19,4	-	100	84,2	22,1	1,3
		Z	Anzahl	20.897	5.024	-	25.921	21.815	4.829	244
			%	80,6	19,4	-	100	84,2	22,1	1,1
		B E	Anzahl	X	X	X	X	4.813	4.813	40
			%	X	X	X	X	22,1	X	0,8
Z	Anzahl	X	X	X	X	4.813	4.813	32		
	%	X	X	X	X	22,1	X	0,7		
32	Meerbusch, Stadt	A E	Anzahl	30.887	10.091	-	40.978	34.603	9.751	374
			%	75,4	24,6	-	100	84,4	28,2	1,1
		Z	Anzahl	30.887	10.091	-	40.978	34.603	9.751	354
			%	75,4	24,6	-	100	84,4	28,2	1,0
		B E	Anzahl	X	X	X	X	9.715	9.715	52
			%	X	X	X	X	28,1	X	0,5
Z	Anzahl	X	X	X	X	9.715	9.715	50		
	%	X	X	X	X	28,1	X	0,5		
33	Neuss, Stadt	A E	Anzahl	88.828	20.485	2	109.315	82.754	19.256	416
			%	81,3	18,7	0	100	75,7	23,3	0,5
		Z	Anzahl	88.828	20.485	2	109.315	82.754	19.256	307
			%	81,3	18,7	0	100	75,7	23,3	0,4
		B E	Anzahl	X	X	X	X	19.199	19.199	146
			%	X	X	X	X	23,2	X	0,8
Z	Anzahl	X	X	X	X	19.199	19.199	109		
	%	X	X	X	X	23,2	X	0,6		
34	Rommerskirchen	A E	Anzahl	7.814	1.762	-	9.576	7.905	1.697	94
			%	81,6	18,4	-	100	82,6	21,5	1,2
		Z	Anzahl	7.814	1.762	-	9.576	7.905	1.697	105
			%	81,6	18,4	-	100	82,6	21,5	1,3
		B E	Anzahl	X	X	X	X	1.695	1.695	5
			%	X	X	X	X	21,4	X	0,3
Z	Anzahl	X	X	X	X	1.695	1.695	5		
	%	X	X	X	X	21,4	X	0,3		
Viersen, Kreis										
35	Brüggen	A E	Anzahl	10.073	1.801	-	11.874	9.428	1.709	146
			%	84,8	15,2	-	100	79,4	18,1	1,5
		Z	Anzahl	10.073	1.801	-	11.874	9.428	1.709	127
			%	84,8	15,2	-	100	79,4	18,1	1,3
		B E	Anzahl	X	X	X	X	1.709	1.709	17
			%	X	X	X	X	18,1	X	1,0
Z	Anzahl	X	X	X	X	1.709	1.709	9		
	%	X	X	X	X	18,1	X	0,5		
36	Grefrath	A E	Anzahl	9.988	1.931	-	11.919	9.669	1.857	141
			%	83,8	16,2	-	100	81,1	19,2	1,5
		Z	Anzahl	9.988	1.931	-	11.919	9.669	1.857	124
			%	83,8	16,2	-	100	81,1	19,2	1,3
		B E	Anzahl	X	X	X	X	1.854	1.854	21
			%	X	X	X	X	19,2	X	1,1
Z	Anzahl	X	X	X	X	1.854	1.854	15		
	%	X	X	X	X	19,2	X	0,8		

Noch: 4. Ergebnisse der Wahl nach kreisangehörigen Gemeinden

a) Wahlberechtigte, Wähler, ungültige Stimmen

Lfd. Nr.	Verwaltungsbezirk A = Ergebnis insgesamt B = Ergebnis der Briefwahl E = Erststimmen Z = Zweitstimmen			Wahlberechtigte				Wähler		Ungültige Stimmen
				laut Wählerverzeichnis		nach § 25 Abs. 2 BWO	insgesamt	insgesamt	darunter mit Wahlschein	
				ohne	mit					
				Sperrvermerk "W" (Wahlschein)						
37	Kempen, Stadt	A E	Anzahl	22.077	4.994	-	27.071	22.063	4.780	284
			%	81,6	18,4	-	100	81,5	21,7	1,3
		Z	Anzahl	22.077	4.994	-	27.071	22.063	4.780	285
			%	81,6	18,4	-	100	81,5	21,7	1,3
		B E	Anzahl	X	X	X	X	4.709	4.709	37
			%	X	X	X	X	21,3	X	0,8
Z	Anzahl	X	X	X	X	4.709	4.709	28		
	%	X	X	X	X	21,3	X	0,6		
38	Nettetal, Stadt	A E	Anzahl	26.471	4.600	1	31.072	23.982	4.435	359
			%	85,2	14,8	0	100	77,2	18,5	1,5
		Z	Anzahl	26.471	4.600	1	31.072	23.982	4.435	323
			%	85,2	14,8	0	100	77,2	18,5	1,3
		B E	Anzahl	X	X	X	X	4.424	4.424	42
			%	X	X	X	X	18,4	X	0,9
Z	Anzahl	X	X	X	X	4.424	4.424	30		
	%	X	X	X	X	18,4	X	0,7		
39	Niederkrüchten	A E	Anzahl	9.576	1.712	-	11.288	8.871	1.652	113
			%	84,8	15,2	-	100	78,6	18,6	1,3
		Z	Anzahl	9.576	1.712	-	11.288	8.871	1.652	97
			%	84,8	15,2	-	100	78,6	18,6	1,1
		B E	Anzahl	X	X	X	X	1.650	1.650	14
			%	X	X	X	X	18,6	X	0,8
Z	Anzahl	X	X	X	X	1.650	1.650	12		
	%	X	X	X	X	18,6	X	0,7		
40	Schwalmtal	A E	Anzahl	12.191	1.906	-	14.097	11.163	1.806	159
			%	86,5	13,5	-	100	79,2	16,2	1,4
		Z	Anzahl	12.191	1.906	-	14.097	11.163	1.806	143
			%	86,5	13,5	-	100	79,2	16,2	1,3
		B E	Anzahl	X	X	X	X	1.802	1.802	11
			%	X	X	X	X	16,1	X	0,6
Z	Anzahl	X	X	X	X	1.802	1.802	8		
	%	X	X	X	X	16,1	X	0,4		
41	Tönisvorst, Stadt	A E	Anzahl	18.616	4.560	-	23.176	18.755	4.256	272
			%	80,3	19,7	-	100	80,9	22,7	1,5
		Z	Anzahl	18.616	4.560	-	23.176	18.755	4.256	243
			%	80,3	19,7	-	100	80,9	22,7	1,3
		B E	Anzahl	X	X	X	X	4.255	4.255	33
			%	X	X	X	X	22,7	X	0,8
Z	Anzahl	X	X	X	X	4.255	4.255	24		
	%	X	X	X	X	22,7	X	0,6		
42	Viersen, Stadt	A E	Anzahl	48.672	8.904	-	57.576	42.709	8.524	630
			%	84,5	15,5	-	100	74,2	20,0	1,5
		Z	Anzahl	48.672	8.904	-	57.576	42.709	8.524	572
			%	84,5	15,5	-	100	74,2	20,0	1,3
		B E	Anzahl	X	X	X	X	8.499	8.499	76
			%	X	X	X	X	19,9	X	0,9
Z	Anzahl	X	X	X	X	8.499	8.499	61		
	%	X	X	X	X	19,9	X	0,7		
43	Willich, Stadt	A E	Anzahl	30.517	7.173	-	37.690	30.632	6.957	374
			%	81,0	19,0	-	100	81,3	22,7	1,2
		Z	Anzahl	30.517	7.173	-	37.690	30.632	6.957	354
			%	81,0	19,0	-	100	81,3	22,7	1,2
		B E	Anzahl	X	X	X	X	6.936	6.936	49
			%	X	X	X	X	22,6	X	0,7
Z	Anzahl	X	X	X	X	6.936	6.936	44		
	%	X	X	X	X	22,6	X	0,6		
Wesel, Kreis										
44	Alpen	A E	Anzahl	8.253	1.899	-	10.152	8.544	1.815	96
			%	81,3	18,7	-	100	84,2	21,2	1,1
		Z	Anzahl	8.253	1.899	-	10.152	8.544	1.815	89
			%	81,3	18,7	-	100	84,2	21,2	1,0
		B E	Anzahl	X	X	X	X	1.814	1.814	23
			%	X	X	X	X	21,2	X	1,3
Z	Anzahl	X	X	X	X	1.814	1.814	17		
	%	X	X	X	X	21,2	X	0,9		
45	Dinslaken, Stadt	A E	Anzahl	44.034	8.730	-	52.764	42.734	8.306	525
			%	83,5	16,5	-	100	81,0	19,4	1,2
		Z	Anzahl	44.034	8.730	-	52.764	42.734	8.306	570
			%	83,5	16,5	-	100	81,0	19,4	1,3
		B E	Anzahl	X	X	X	X	8.284	8.284	68
			%	X	X	X	X	19,4	X	0,8
Z	Anzahl	X	X	X	X	8.284	8.284	68		
	%	X	X	X	X	19,4	X	0,8		

Noch: 4. Ergebnisse der Wahl nach kreisangehörigen Gemeinden

a) Wahlberechtigte, Wähler, ungültige Stimmen

Lfd. Nr.	Verwaltungsbezirk	A = Ergebnis insgesamt B = Ergebnis der Briefwahl E = Erststimmen Z = Zweitstimmen	Wahlberechtigte				Wähler		Ungültige Stimmen	
			laut Wählerverzeichnis		nach § 25 Abs. 2 BWO	insgesamt	insgesamt	darunter mit Wahrschein		
			ohne	mit						
			Sperrvermerk "W" (Wahrschein)							
46	Hammingeln, Stadt	A E	Anzahl	17.366	3.140	-	20.506	17.225	2.972	165
			%	84,7	15,3	-	100	84,0	17,3	1,0
		Z	Anzahl	17.366	3.140	-	20.506	17.225	2.972	160
			%	84,7	15,3	-	100	84,0	17,3	0,9
		B E	Anzahl	X	X	X	X	2.968	2.968	20
			%	X	X	X	X	17,2	X	0,7
Z	Anzahl	X	X	X	X	2.968	2.968	15		
%	X	X	X	X	X	17,2	X	0,5		
47	Hünxe	A E	Anzahl	8.833	2.306	-	11.139	9.509	2.260	100
			%	79,3	20,7	-	100	85,4	23,8	1,1
		Z	Anzahl	8.833	2.306	-	11.139	9.509	2.260	88
			%	79,3	20,7	-	100	85,4	23,8	0,9
		B E	Anzahl	X	X	X	X	2.258	2.258	20
			%	X	X	X	X	23,7	X	0,9
Z	Anzahl	X	X	X	X	2.258	2.258	13		
%	X	X	X	X	X	23,7	X	0,6		
48	Kamp-Lintfort, Stadt	A E	Anzahl	24.471	3.873	1	28.345	21.726	3.642	286
			%	86,3	13,7	0	100	76,6	16,8	1,3
		Z	Anzahl	24.471	3.873	1	28.345	21.726	3.642	324
			%	86,3	13,7	0	100	76,6	16,8	1,5
		B E	Anzahl	X	X	X	X	3.635	3.635	26
			%	X	X	X	X	16,7	X	0,7
Z	Anzahl	X	X	X	X	3.635	3.635	26		
%	X	X	X	X	X	16,7	X	0,7		
49	Moers, Stadt	A E	Anzahl	67.558	12.027	3	79.588	63.209	11.465	907
			%	84,9	15,1	0	100	79,4	18,1	1,4
		Z	Anzahl	67.558	12.027	3	79.588	63.209	11.465	857
			%	84,9	15,1	0	100	79,4	18,1	1,4
		B E	Anzahl	X	X	X	X	11.415	11.415	73
			%	X	X	X	X	18,1	X	0,6
Z	Anzahl	X	X	X	X	11.415	11.415	63		
%	X	X	X	X	X	18,1	X	0,6		
50	Neukirchen-Vluyn, Stadt	A E	Anzahl	18.114	3.474	-	21.588	17.503	3.309	314
			%	83,9	16,1	-	100	81,1	18,9	1,8
		Z	Anzahl	18.114	3.474	-	21.588	17.503	3.309	276
			%	83,9	16,1	-	100	81,1	18,9	1,6
		B E	Anzahl	X	X	X	X	3.299	3.299	46
			%	X	X	X	X	18,8	X	1,4
Z	Anzahl	X	X	X	X	3.299	3.299	36		
%	X	X	X	X	X	18,8	X	1,1		
51	Rheinberg, Stadt	A E	Anzahl	20.807	3.771	-	24.578	19.890	3.669	270
			%	84,7	15,3	-	100	80,9	18,4	1,4
		Z	Anzahl	20.807	3.771	-	24.578	19.890	3.669	240
			%	84,7	15,3	-	100	80,9	18,4	1,2
		B E	Anzahl	X	X	X	X	3.662	3.662	17
			%	X	X	X	X	18,4	X	0,5
Z	Anzahl	X	X	X	X	3.662	3.662	20		
%	X	X	X	X	X	18,4	X	0,5		
52	Schermbek	A E	Anzahl	8.822	1.989	1	10.812	8.968	1.913	90
			%	81,6	18,4	0	100	82,9	21,3	1,0
		Z	Anzahl	8.822	1.989	1	10.812	8.968	1.913	80
			%	81,6	18,4	0	100	82,9	21,3	0,9
		B E	Anzahl	X	X	X	X	1.912	1.912	13
			%	X	X	X	X	21,3	X	0,7
Z	Anzahl	X	X	X	X	1.912	1.912	7		
%	X	X	X	X	X	21,3	X	0,4		
53	Sonsbeck	A E	Anzahl	5.543	1.023	-	6.566	5.368	988	62
			%	84,4	15,6	-	100	81,8	18,4	1,2
		Z	Anzahl	5.543	1.023	-	6.566	5.368	988	56
			%	84,4	15,6	-	100	81,8	18,4	1,0
		B E	Anzahl	X	X	X	X	988	988	10
			%	X	X	X	X	18,4	X	1,0
Z	Anzahl	X	X	X	X	988	988	12		
%	X	X	X	X	X	18,4	X	1,2		
54	Voerde (Niederrhein), Stadt	A E	Anzahl	24.605	4.770	-	29.375	23.550	4.576	307
			%	83,8	16,2	-	100	80,2	19,4	1,3
		Z	Anzahl	24.605	4.770	-	29.375	23.550	4.576	310
			%	83,8	16,2	-	100	80,2	19,4	1,3
		B E	Anzahl	X	X	X	X	4.566	4.566	29
			%	X	X	X	X	19,4	X	0,6
Z	Anzahl	X	X	X	X	4.566	4.566	30		
%	X	X	X	X	X	19,4	X	0,7		

Noch: 4. Ergebnisse der Wahl nach kreisangehörigen Gemeinden

a) Wahlberechtigte, Wähler, ungültige Stimmen

Lfd. Nr.	Verwaltungsbezirk	A = Ergebnis insgesamt B = Ergebnis der Briefwahl E = Erststimmen Z = Zweitstimmen	Wahlberechtigte				Wähler			Ungültige Stimmen
			laut Wählerverzeichnis		nach § 25 Abs. 2 BWO	insgesamt	insgesamt	darunter mit Wahlschein		
			ohne	mit						
			Sperrvermerk "W" (Wahlschein)							
55	Wesel, Stadt	A E	Anzahl	39.311	7.626	1	46.938	36.405	7.345	416
			%	83,8	16,2	0	100	77,6	20,2	1,1
		Z	Anzahl	39.311	7.626	1	46.938	36.405	7.345	369
			%	83,8	16,2	0	100	77,6	20,2	1,0
		B E	Anzahl	X	X	X	X	7.329	7.329	50
			%	X	X	X	X	20,1	X	0,7
Z	Anzahl	X	X	X	X	7.329	7.329	39		
%	X	X	X	X	X	20,1	X	0,5		
56	Xanten, Stadt	A E	Anzahl	13.828	2.619	-	16.447	13.272	2.524	183
			%	84,1	15,9	-	100	80,7	19,0	1,4
		Z	Anzahl	13.828	2.619	-	16.447	13.272	2.524	175
			%	84,1	15,9	-	100	80,7	19,0	1,3
		B E	Anzahl	X	X	X	X	2.522	2.522	20
			%	X	X	X	X	19,0	X	0,8
Z	Anzahl	X	X	X	X	2.522	2.522	24		
%	X	X	X	X	X	19,0	X	1,0		
Aachen, Kreis										
57	Aldorf, Stadt	A E	Anzahl	28.202	5.673	-	33.875	25.308	5.432	596
			%	83,3	16,7	-	100	74,7	21,5	2,4
		Z	Anzahl	28.202	5.673	-	33.875	25.308	5.432	481
			%	83,3	16,7	-	100	74,7	21,5	1,9
		B E	Anzahl	X	X	X	X	5.428	5.428	90
			%	X	X	X	X	21,4	X	1,7
Z	Anzahl	X	X	X	X	5.428	5.428	62		
%	X	X	X	X	X	21,4	X	1,1		
58	Baesweiler, Stadt	A E	Anzahl	14.783	3.777	-	18.560	14.667	3.639	341
			%	79,6	20,4	-	100	79,0	24,8	2,3
		Z	Anzahl	14.783	3.777	-	18.560	14.667	3.639	268
			%	79,6	20,4	-	100	79,0	24,8	1,8
		B E	Anzahl	X	X	X	X	3.629	3.629	47
			%	X	X	X	X	24,7	X	1,3
Z	Anzahl	X	X	X	X	3.629	3.629	31		
%	X	X	X	X	X	24,7	X	0,9		
59	Eschweiler, Stadt	A E	Anzahl	34.120	7.754	1	41.875	31.760	7.249	599
			%	81,5	18,5	0	100	75,8	22,8	1,9
		Z	Anzahl	34.120	7.754	1	41.875	31.760	7.249	532
			%	81,5	18,5	0	100	75,8	22,8	1,7
		B E	Anzahl	X	X	X	X	6.979	6.979	89
			%	X	X	X	X	22,0	X	1,3
Z	Anzahl	X	X	X	X	6.979	6.979	57		
%	X	X	X	X	X	22,0	X	0,8		
60	Herzogenrath, Stadt	A E	Anzahl	28.337	6.939	-	35.276	27.701	6.501	487
			%	80,3	19,7	-	100	78,5	23,5	1,8
		Z	Anzahl	28.337	6.939	-	35.276	27.701	6.501	392
			%	80,3	19,7	-	100	78,5	23,5	1,4
		B E	Anzahl	X	X	X	X	6.470	6.470	68
			%	X	X	X	X	23,4	X	1,1
Z	Anzahl	X	X	X	X	6.470	6.470	50		
%	X	X	X	X	X	23,4	X	0,8		
61	Monschau, Stadt	A E	Anzahl	7.987	1.822	-	9.809	8.098	1.738	151
			%	81,4	18,6	-	100	82,6	21,5	1,9
		Z	Anzahl	7.987	1.822	-	9.809	8.098	1.738	134
			%	81,4	18,6	-	100	82,6	21,5	1,7
		B E	Anzahl	X	X	X	X	1.737	1.737	9
			%	X	X	X	X	21,4	X	0,5
Z	Anzahl	X	X	X	X	1.737	1.737	8		
%	X	X	X	X	X	21,4	X	0,5		
62	Roetgen	A E	Anzahl	4.653	1.627	-	6.280	5.407	1.570	83
			%	74,1	25,9	-	100	86,1	29,0	1,5
		Z	Anzahl	4.653	1.627	-	6.280	5.407	1.570	59
			%	74,1	25,9	-	100	86,1	29,0	1,1
		B E	Anzahl	X	X	X	X	1.567	1.567	12
			%	X	X	X	X	29,0	X	0,8
Z	Anzahl	X	X	X	X	1.567	1.567	4		
%	X	X	X	X	X	29,0	X	0,3		
63	Simmerath	A E	Anzahl	9.574	2.235	-	11.809	9.703	2.128	181
			%	81,1	18,9	-	100	82,2	21,9	1,9
		Z	Anzahl	9.574	2.235	-	11.809	9.703	2.128	142
			%	81,1	18,9	-	100	82,2	21,9	1,5
		B E	Anzahl	X	X	X	X	2.122	2.122	21
			%	X	X	X	X	21,9	X	1,0
Z	Anzahl	X	X	X	X	2.122	2.122	15		
%	X	X	X	X	X	21,9	X	0,7		

Noch: 4. Ergebnisse der Wahl nach kreisangehörigen Gemeinden

a) Wahlberechtigte, Wähler, ungültige Stimmen

Lfd. Nr.	Verwaltungsbezirk A = Ergebnis insgesamt B = Ergebnis der Briefwahl E = Erststimmen Z = Zweitstimmen	Wahlberechtigte					Wähler			Ungültige Stimmen
		laut Wählerverzeichnis		nach § 25 Abs. 2 BWO	insgesamt	insgesamt	darunter mit Wahrschein			
		ohne	mit							
		Sperrvermerk "W" (Wahrschein)								
64	Stolberg (Rhld.), Stadt	A E Anzahl	34.508	7.391	-	41.899	31.921	7.090	670	
		%	82,4	17,6	-	100	76,2	22,2	2,1	
		Z Anzahl	34.508	7.391	-	41.899	31.921	7.090	540	
		%	82,4	17,6	-	100	76,2	22,2	1,7	
		B E Anzahl	X	X	X	X	7.075	7.075	89	
		%	X	X	X	X	22,2	X	1,3	
65	Würselen, Stadt	Z Anzahl	X	X	X	X	7.075	7.075	61	
		%	X	X	X	X	22,2	X	0,9	
		A E Anzahl	21.118	6.653	-	27.771	22.078	6.341	401	
		%	76,0	24,0	-	100	79,5	28,7	1,8	
		Z Anzahl	21.118	6.653	-	27.771	22.078	6.341	346	
		%	76,0	24,0	-	100	79,5	28,7	1,6	
66	Düren, Kreis	B E Anzahl	X	X	X	X	6.330	6.330	98	
		%	X	X	X	X	28,7	X	1,5	
		Z Anzahl	X	X	X	X	6.330	6.330	79	
		%	X	X	X	X	28,7	X	1,2	
		A E Anzahl	7.926	2.118	-	10.044	7.861	2.046	114	
		%	78,9	21,1	-	100	78,3	26,0	1,5	
67	Düren, Stadt	Z Anzahl	7.926	2.118	-	10.044	7.861	2.046	102	
		%	78,9	21,1	-	100	78,3	26,0	1,3	
		B E Anzahl	X	X	X	X	2.042	2.042	20	
		%	X	X	X	X	26,0	X	1,0	
		Z Anzahl	X	X	X	X	2.042	2.042	12	
		%	X	X	X	X	26,0	X	0,6	
68	Heimbach, Stadt	A E Anzahl	53.102	11.164	4	64.270	46.141	10.387	835	
		%	82,6	17,4	0	100	71,8	22,5	1,8	
		Z Anzahl	53.102	11.164	4	64.270	46.141	10.387	754	
		%	82,6	17,4	0	100	71,8	22,5	1,6	
		B E Anzahl	X	X	X	X	10.354	10.354	126	
		%	X	X	X	X	22,4	X	0,9	
69	Hürtgenwald	Z Anzahl	X	X	X	X	2.042	2.042	12	
		%	X	X	X	X	26,0	X	0,6	
		A E Anzahl	2.997	663	-	3.660	2.944	633	54	
		%	81,9	18,1	-	100	80,4	21,5	1,8	
		Z Anzahl	2.997	663	-	3.660	2.944	633	41	
		%	81,9	18,1	-	100	80,4	21,5	1,4	
70	Inden	B E Anzahl	X	X	X	X	628	628	7	
		%	X	X	X	X	21,3	X	1,1	
		Z Anzahl	X	X	X	X	628	628	5	
		%	X	X	X	X	21,3	X	0,8	
		A E Anzahl	5.752	1.068	-	6.820	5.682	1.026	101	
		%	84,3	15,7	-	100	83,3	18,1	1,8	
71	Jülich, Stadt	Z Anzahl	5.752	1.068	-	6.820	5.682	1.026	79	
		%	84,3	15,7	-	100	83,3	18,1	1,4	
		B E Anzahl	X	X	X	X	1.026	1.026	15	
		%	X	X	X	X	18,1	X	1,5	
		Z Anzahl	X	X	X	X	1.026	1.026	8	
		%	X	X	X	X	18,1	X	0,8	
72	Kreuzau	A E Anzahl	4.799	1.137	-	5.936	4.861	1.090	78	
		%	80,8	19,2	-	100	81,9	22,4	1,6	
		Z Anzahl	4.799	1.137	-	5.936	4.861	1.090	78	
		%	80,8	19,2	-	100	81,9	22,4	1,6	
		B E Anzahl	X	X	X	X	1.088	1.088	14	
		%	X	X	X	X	22,4	X	1,3	
73	Jülich, Stadt	Z Anzahl	X	X	X	X	1.088	1.088	11	
		%	X	X	X	X	22,4	X	1,0	
		A E Anzahl	19.680	5.360	1	25.041	19.998	5.086	352	
		%	78,6	21,4	0	100	79,9	25,4	1,8	
		Z Anzahl	19.680	5.360	1	25.041	19.998	5.086	298	
		%	78,6	21,4	0	100	79,9	25,4	1,5	
74	Kreuzau	B E Anzahl	X	X	X	X	5.086	5.086	67	
		%	X	X	X	X	25,4	X	1,3	
		Z Anzahl	X	X	X	X	5.086	5.086	45	
		%	X	X	X	X	25,4	X	0,9	
		A E Anzahl	11.574	2.457	-	14.031	11.412	2.350	211	
		%	82,5	17,5	-	100	81,3	20,6	1,8	
75	Kreuzau	Z Anzahl	11.574	2.457	-	14.031	11.412	2.350	186	
		%	82,5	17,5	-	100	81,3	20,6	1,6	
		B E Anzahl	X	X	X	X	2.343	2.343	20	
		%	X	X	X	X	20,5	X	0,9	
		Z Anzahl	X	X	X	X	2.343	2.343	18	
		%	X	X	X	X	20,5	X	0,8	

Noch: 4. Ergebnisse der Wahl nach kreisangehörigen Gemeinden

a) Wahlberechtigte, Wähler, ungültige Stimmen

Lfd. Nr.	Verwaltungsbezirk A = Ergebnis insgesamt B = Ergebnis der Briefwahl E = Erststimmen Z = Zweitstimmen	Wahlberechtigte					Wähler			Ungültige Stimmen	
		laut Wählerverzeichnis		nach § 25 Abs. 2 BWO	insgesamt	insgesamt	darunter mit Wahlschein				
		ohne	mit								
		Sperrvermerk "W" (Wahlschein)									
73	Langerwehe	A E	Anzahl	8.402	2.109	-	10.511	8.550	2.021	166	
			%	79,9	20,1	-	100	81,3	23,6	1,9	
		Z	Anzahl	8.402	2.109	-	10.511	8.550	2.021	142	
			%	79,9	20,1	-	100	81,3	23,6	1,7	
		B E	Anzahl	X	X	X	X	2.017	2.017	X	23
			%	X	X	X	X	23,6	X	X	1,1
Z	Anzahl	X	X	X	X	2.017	2.017	X	20		
%	X	X	X	X	X	23,6	X	X	1,0		
74	Linnich, Stadt	A E	Anzahl	8.491	1.748	-	10.239	8.219	1.684	133	
			%	82,9	17,1	-	100	80,3	20,5	1,6	
		Z	Anzahl	8.491	1.748	-	10.239	8.219	1.684	126	
			%	82,9	17,1	-	100	80,3	20,5	1,5	
		B E	Anzahl	X	X	X	X	1.676	1.676	X	18
			%	X	X	X	X	20,4	X	X	1,1
Z	Anzahl	X	X	X	X	1.676	1.676	X	11		
%	X	X	X	X	X	20,4	X	X	0,7		
75	Merzenich	A E	Anzahl	6.363	1.376	-	7.739	6.087	1.304	108	
			%	82,2	17,8	-	100	78,7	21,4	1,8	
		Z	Anzahl	6.363	1.376	-	7.739	6.087	1.304	91	
			%	82,2	17,8	-	100	78,7	21,4	1,5	
		B E	Anzahl	X	X	X	X	1.304	1.304	X	21
			%	X	X	X	X	21,4	X	X	1,6
Z	Anzahl	X	X	X	X	1.304	1.304	X	12		
%	X	X	X	X	X	21,4	X	X	0,9		
76	Nideggen, Stadt	A E	Anzahl	6.185	1.605	-	7.790	6.395	1.550	113	
			%	79,4	20,6	-	100	82,1	24,2	1,8	
		Z	Anzahl	6.185	1.605	-	7.790	6.395	1.550	99	
			%	79,4	20,6	-	100	82,1	24,2	1,5	
		B E	Anzahl	X	X	X	X	1.544	1.544	X	20
			%	X	X	X	X	24,1	X	X	1,3
Z	Anzahl	X	X	X	X	1.544	1.544	X	11		
%	X	X	X	X	X	24,1	X	X	0,7		
77	Niederzier	A E	Anzahl	8.649	1.921	-	10.570	8.500	1.839	165	
			%	81,8	18,2	-	100	80,4	21,6	1,9	
		Z	Anzahl	8.649	1.921	-	10.570	8.500	1.839	133	
			%	81,8	18,2	-	100	80,4	21,6	1,6	
		B E	Anzahl	X	X	X	X	1.834	1.834	X	21
			%	X	X	X	X	21,6	X	X	1,1
Z	Anzahl	X	X	X	X	1.834	1.834	X	20		
%	X	X	X	X	X	21,6	X	X	1,1		
78	Nörvenich	A E	Anzahl	7.154	1.338	-	8.492	6.585	1.246	111	
			%	84,2	15,8	-	100	77,5	18,9	1,7	
		Z	Anzahl	7.154	1.338	-	8.492	6.585	1.246	104	
			%	84,2	15,8	-	100	77,5	18,9	1,6	
		B E	Anzahl	X	X	X	X	1.246	1.246	X	18
			%	X	X	X	X	18,9	X	X	1,4
Z	Anzahl	X	X	X	X	1.246	1.246	X	9		
%	X	X	X	X	X	18,9	X	X	0,7		
79	Titz	A E	Anzahl	5.331	1.322	-	6.653	5.417	1.268	84	
			%	80,1	19,9	-	100	81,4	23,4	1,6	
		Z	Anzahl	5.331	1.322	-	6.653	5.417	1.268	75	
			%	80,1	19,9	-	100	81,4	23,4	1,4	
		B E	Anzahl	X	X	X	X	1.264	1.264	X	12
			%	X	X	X	X	23,3	X	X	0,9
Z	Anzahl	X	X	X	X	1.264	1.264	X	4		
%	X	X	X	X	X	23,3	X	X	0,3		
80	Vettweiß	A E	Anzahl	5.851	996	-	6.847	5.463	944	82	
			%	85,5	14,5	-	100	79,8	17,3	1,5	
		Z	Anzahl	5.851	996	-	6.847	5.463	944	77	
			%	85,5	14,5	-	100	79,8	17,3	1,4	
		B E	Anzahl	X	X	X	X	943	943	X	9
			%	X	X	X	X	17,3	X	X	1,0
Z	Anzahl	X	X	X	X	943	943	X	5		
%	X	X	X	X	X	17,3	X	X	0,5		
Rhein-Erftkreis											
81	Bedburg, Stadt	A E	Anzahl	14.509	3.315	-	17.824	13.988	3.166	110	
			%	81,4	18,6	-	100	78,5	22,6	0,8	
		Z	Anzahl	14.509	3.315	-	17.824	13.988	3.166	71	
			%	81,4	18,6	-	100	78,5	22,6	0,5	
		B E	Anzahl	X	X	X	X	3.153	3.153	X	48
			%	X	X	X	X	22,5	X	X	1,5
Z	Anzahl	X	X	X	X	3.153	3.153	X	30		
%	X	X	X	X	X	22,5	X	X	1,0		

Noch: 4. Ergebnisse der Wahl nach kreisangehörigen Gemeinden

a) Wahlberechtigte, Wähler, ungültige Stimmen

Lfd. Nr.	Verwaltungsbezirk	A = Ergebnis insgesamt B = Ergebnis der Briefwahl E = Erststimmen Z = Zweitstimmen	Wahlberechtigte					Wähler		Ungültige Stimmen
			laut Wählerverzeichnis		nach § 25 Abs. 2 BWO	insgesamt	insgesamt	darunter mit Wahrschein		
			ohne	mit						
			Sperrvermerk "W" (Wahrschein)							
82	Bergheim, Stadt	A E	Anzahl	35.478	8.339	-	43.817	33.818	8.065	612
			%	81,0	19,0	-	100	77,2	23,8	1,8
		Z	Anzahl	35.478	8.339	-	43.817	33.818	8.065	455
			%	81,0	19,0	-	100	77,2	23,8	1,3
		B E	Anzahl	X	X	X	X	8.016	8.016	104
			%	X	X	X	X	23,7	X	1,3
Z	Anzahl	X	X	X	X	8.016	8.016	59		
%	X	X	X	X	X	23,7	X	0,7		
83	Brühl, Stadt	A E	Anzahl	25.250	7.293	-	32.543	25.946	7.004	434
			%	77,6	22,4	-	100	79,7	27,0	1,7
		Z	Anzahl	25.250	7.293	-	32.543	25.946	7.004	364
			%	77,6	22,4	-	100	79,7	27,0	1,4
		B E	Anzahl	X	X	X	X	6.980	6.980	66
			%	X	X	X	X	26,9	X	0,9
Z	Anzahl	X	X	X	X	6.980	6.980	62		
%	X	X	X	X	X	26,9	X	0,9		
84	Elsdorf	A E	Anzahl	13.178	2.772	-	15.950	12.259	2.704	246
			%	82,6	17,4	-	100	76,9	22,1	2,0
		Z	Anzahl	13.178	2.772	-	15.950	12.259	2.704	202
			%	82,6	17,4	-	100	76,9	22,1	1,6
		B E	Anzahl	X	X	X	X	2.688	2.688	30
			%	X	X	X	X	21,9	X	1,1
Z	Anzahl	X	X	X	X	2.688	2.688	14		
%	X	X	X	X	X	21,9	X	0,5		
85	Eritstadt, Stadt	A E	Anzahl	30.877	8.052	1	38.930	31.660	7.678	416
			%	79,3	20,7	0	100	81,3	24,3	1,3
		Z	Anzahl	30.877	8.052	1	38.930	31.660	7.678	373
			%	79,3	20,7	0	100	81,3	24,3	1,2
		B E	Anzahl	X	X	X	X	7.637	7.637	62
			%	X	X	X	X	24,1	X	0,8
Z	Anzahl	X	X	X	X	7.637	7.637	50		
%	X	X	X	X	X	24,1	X	0,7		
86	Frechen, Stadt	A E	Anzahl	29.258	6.881	-	36.139	28.790	6.619	498
			%	81,0	19,0	-	100	79,7	23,0	1,7
		Z	Anzahl	29.258	6.881	-	36.139	28.790	6.619	438
			%	81,0	19,0	-	100	79,7	23,0	1,5
		B E	Anzahl	X	X	X	X	6.597	6.597	82
			%	X	X	X	X	22,9	X	1,2
Z	Anzahl	X	X	X	X	6.597	6.597	60		
%	X	X	X	X	X	22,9	X	0,9		
87	Hürth, Stadt	A E	Anzahl	31.892	8.882	1	40.775	32.394	8.472	557
			%	78,2	21,8	0	100	79,4	26,2	1,7
		Z	Anzahl	31.892	8.882	1	40.775	32.394	8.472	473
			%	78,2	21,8	0	100	79,4	26,2	1,5
		B E	Anzahl	X	X	X	X	8.319	8.319	87
			%	X	X	X	X	25,7	X	1,0
Z	Anzahl	X	X	X	X	8.319	8.319	60		
%	X	X	X	X	X	25,7	X	0,7		
88	Kerpen, Stadt	A E	Anzahl	37.545	8.254	-	45.799	36.072	7.940	609
			%	82,0	18,0	-	100	78,8	22,0	1,7
		Z	Anzahl	37.545	8.254	-	45.799	36.072	7.940	512
			%	82,0	18,0	-	100	78,8	22,0	1,4
		B E	Anzahl	X	X	X	X	7.858	7.858	86
			%	X	X	X	X	21,8	X	1,1
Z	Anzahl	X	X	X	X	7.858	7.858	66		
%	X	X	X	X	X	21,8	X	0,8		
89	Pulheim, Stadt	A E	Anzahl	30.840	9.686	-	40.526	34.254	9.373	451
			%	76,1	23,9	-	100	84,5	27,4	1,3
		Z	Anzahl	30.840	9.686	-	40.526	34.254	9.373	365
			%	76,1	23,9	-	100	84,5	27,4	1,1
		B E	Anzahl	X	X	X	X	9.307	9.307	85
			%	X	X	X	X	27,2	X	0,9
Z	Anzahl	X	X	X	X	9.307	9.307	58		
%	X	X	X	X	X	27,2	X	0,6		
90	Wesseling, Stadt	A E	Anzahl	19.767	4.753	-	24.520	19.152	4.561	385
			%	80,6	19,4	-	100	78,1	23,8	2,0
		Z	Anzahl	19.767	4.753	-	24.520	19.152	4.561	312
			%	80,6	19,4	-	100	78,1	23,8	1,6
		B E	Anzahl	X	X	X	X	4.556	4.556	76
			%	X	X	X	X	23,8	X	1,7
Z	Anzahl	X	X	X	X	4.556	4.556	61		
%	X	X	X	X	X	23,8	X	1,3		

Noch: 4. Ergebnisse der Wahl nach kreisangehörigen Gemeinden

a) Wahlberechtigte, Wähler, ungültige Stimmen

Lfd. Nr.	Verwaltungsbezirk A = Ergebnis insgesamt B = Ergebnis der Briefwahl E = Erststimmen Z = Zweitstimmen	Wahlberechtigte				Wähler			Ungültige Stimmen	
		laut Wählerverzeichnis		nach § 25 Abs. 2 BWO	insgesamt	insgesamt	darunter mit Wahrschein			
		ohne	mit							
		Sperrvermerk "W" (Wahrschein)								
Euskirchen, Kreis										
91	Bad Münstereifel, Stadt	A E	Anzahl	11.637	2.768	-	14.405	11.474	2.626	218
			%	80,8	19,2	-	100	79,7	22,9	1,9
		Z	Anzahl	11.637	2.768	-	14.405	11.474	2.626	183
			%	80,8	19,2	-	100	79,7	22,9	1,6
		B E	Anzahl	X	X	X	X	2.616	2.616	22
			%	X	X	X	X	22,8	X	0,8
		Z	Anzahl	X	X	X	X	2.616	2.616	15
			%	X	X	X	X	22,8	X	0,6
92	Blankenheim	A E	Anzahl	5.720	1.263	-	6.983	5.543	1.128	130
			%	81,9	18,1	-	100	79,4	20,3	2,3
		Z	Anzahl	5.720	1.263	-	6.983	5.543	1.128	122
			%	81,9	18,1	-	100	79,4	20,3	2,2
		B E	Anzahl	X	X	X	X	1.070	1.070	13
			%	X	X	X	X	19,3	X	1,2
		Z	Anzahl	X	X	X	X	1.070	1.070	12
			%	X	X	X	X	19,3	X	1,1
93	Dahlem	A E	Anzahl	2.915	502	-	3.417	2.848	486	56
			%	85,3	14,7	-	100	83,3	17,1	2,0
		Z	Anzahl	2.915	502	-	3.417	2.848	486	52
			%	85,3	14,7	-	100	83,3	17,1	1,8
		B E	Anzahl	X	X	X	X	479	479	6
			%	X	X	X	X	16,8	X	1,3
		Z	Anzahl	X	X	X	X	479	479	6
			%	X	X	X	X	16,8	X	1,3
94	Euskirchen, Stadt	A E	Anzahl	34.061	7.265	-	41.326	30.330	6.980	525
			%	82,4	17,6	-	100	73,4	23,0	1,7
		Z	Anzahl	34.061	7.265	-	41.326	30.330	6.980	456
			%	82,4	17,6	-	100	73,4	23,0	1,5
		B E	Anzahl	X	X	X	X	6.949	6.949	62
			%	X	X	X	X	22,9	X	0,9
		Z	Anzahl	X	X	X	X	6.949	6.949	41
			%	X	X	X	X	22,9	X	0,6
95	Hellenthal	A E	Anzahl	5.400	1.266	-	6.666	5.300	1.210	132
			%	81,0	19,0	-	100	79,5	22,8	2,5
		Z	Anzahl	5.400	1.266	-	6.666	5.300	1.210	125
			%	81,0	19,0	-	100	79,5	22,8	2,4
		B E	Anzahl	X	X	X	X	1.210	1.210	20
			%	X	X	X	X	22,8	X	1,7
		Z	Anzahl	X	X	X	X	1.210	1.210	12
			%	X	X	X	X	22,8	X	1,0
96	Kall	A E	Anzahl	7.565	1.557	-	9.122	7.174	1.477	180
			%	82,9	17,1	-	100	78,6	20,6	2,5
		Z	Anzahl	7.565	1.557	-	9.122	7.174	1.477	160
			%	82,9	17,1	-	100	78,6	20,6	2,2
		B E	Anzahl	X	X	X	X	1.472	1.472	19
			%	X	X	X	X	20,5	X	1,3
		Z	Anzahl	X	X	X	X	1.472	1.472	16
			%	X	X	X	X	20,5	X	1,1
97	Mechernich, Stadt	A E	Anzahl	17.314	3.463	-	20.777	16.193	3.357	314
			%	83,3	16,7	-	100	77,9	20,7	1,9
		Z	Anzahl	17.314	3.463	-	20.777	16.193	3.357	279
			%	83,3	16,7	-	100	77,9	20,7	1,7
		B E	Anzahl	X	X	X	X	3.354	3.354	31
			%	X	X	X	X	20,7	X	0,9
		Z	Anzahl	X	X	X	X	3.354	3.354	24
			%	X	X	X	X	20,7	X	0,7
98	Nettersheim	A E	Anzahl	5.124	864	-	5.988	5.028	829	110
			%	85,6	14,4	-	100	84,0	16,5	2,2
		Z	Anzahl	5.124	864	-	5.988	5.028	829	107
			%	85,6	14,4	-	100	84,0	16,5	2,1
		B E	Anzahl	X	X	X	X	827	827	7
			%	X	X	X	X	16,4	X	0,8
		Z	Anzahl	X	X	X	X	827	827	4
			%	X	X	X	X	16,4	X	0,5
99	Schleiden, Stadt	A E	Anzahl	8.791	1.751	-	10.542	8.055	1.683	143
			%	83,4	16,6	-	100	76,4	20,9	1,8
		Z	Anzahl	8.791	1.751	-	10.542	8.055	1.683	128
			%	83,4	16,6	-	100	76,4	20,9	1,6
		B E	Anzahl	X	X	X	X	1.680	1.680	26
			%	X	X	X	X	20,9	X	1,5
		Z	Anzahl	X	X	X	X	1.680	1.680	18
			%	X	X	X	X	20,9	X	1,1

Noch: 4. Ergebnisse der Wahl nach kreisangehörigen Gemeinden

a) Wahlberechtigte, Wähler, ungültige Stimmen

Lfd. Nr.	Verwaltungsbezirk A = Ergebnis insgesamt B = Ergebnis der Briefwahl E = Erststimmen Z = Zweitstimmen		Wahlberechtigte				Wähler			Ungültige Stimmen
			laut Wählerverzeichnis		nach § 25 Abs. 2 BWO	insgesamt	insgesamt	darunter mit Wahrschein		
			ohne	mit						
			Sperrvermerk "W" (Wahrschein)							
100	Weilerswist	A E Anzahl	10.137	2.366	-	12.503	9.797	2.243	165	
		%	81,1	18,9	-	100	78,4	22,9	1,7	
		Z Anzahl	10.137	2.366	-	12.503	9.797	2.243	127	
		%	81,1	18,9	-	100	78,4	22,9	1,3	
		B E Anzahl	X	X	X	X	2.239	2.239	26	
		%	X	X	X	X	22,9	X	1,2	
101	Zülpich, Stadt	Z Anzahl	X	X	X	X	2.239	2.239	16	
		%	X	X	X	X	22,9	X	0,7	
		A E Anzahl	12.852	2.613	-	15.465	11.931	2.520	234	
		%	83,1	16,9	-	100	77,1	21,1	2,0	
		Z Anzahl	12.852	2.613	-	15.465	11.931	2.520	196	
		%	83,1	16,9	-	100	77,1	21,1	1,6	
102	Heinsberg, Kreis Erkelenz, Stadt	B E Anzahl	X	X	X	X	2.520	2.520	29	
		%	X	X	X	X	21,1	X	1,2	
		Z Anzahl	X	X	X	X	2.520	2.520	21	
		%	X	X	X	X	21,1	X	0,8	
		A E Anzahl	28.847	5.220	-	34.067	26.811	4.992	582	
		%	84,7	15,3	-	100	78,7	18,6	2,2	
103	Gangelt	Z Anzahl	28.847	5.220	-	34.067	26.811	4.992	444	
		%	84,7	15,3	-	100	78,7	18,6	1,7	
		B E Anzahl	X	X	X	X	4.981	4.981	71	
		%	X	X	X	X	18,6	X	1,4	
		Z Anzahl	X	X	X	X	4.981	4.981	40	
		%	X	X	X	X	18,6	X	0,8	
104	Geilenkirchen, Stadt	A E Anzahl	7.312	1.111	-	8.423	6.384	1.063	169	
		%	86,8	13,2	-	100	75,8	16,7	2,6	
		Z Anzahl	7.312	1.111	-	8.423	6.384	1.063	129	
		%	86,8	13,2	-	100	75,8	16,7	2,0	
		B E Anzahl	X	X	X	X	1.061	1.061	19	
		%	X	X	X	X	16,6	X	1,8	
105	Heinsberg, Stadt	Z Anzahl	X	X	X	X	1.061	1.061	11	
		%	X	X	X	X	16,6	X	1,0	
		A E Anzahl	17.245	3.146	-	20.391	15.748	3.049	412	
		%	84,6	15,4	-	100	77,2	19,4	2,6	
		Z Anzahl	17.245	3.146	-	20.391	15.748	3.049	338	
		%	84,6	15,4	-	100	77,2	19,4	2,1	
106	Hückelhoven, Stadt	B E Anzahl	X	X	X	X	3.047	3.047	35	
		%	X	X	X	X	19,3	X	1,1	
		Z Anzahl	X	X	X	X	3.047	3.047	19	
		%	X	X	X	X	19,3	X	0,6	
		A E Anzahl	25.885	4.434	-	30.319	23.115	4.161	591	
		%	85,4	14,6	-	100	76,2	18,0	2,6	
107	Selfkant	Z Anzahl	25.885	4.434	-	30.319	23.115	4.161	488	
		%	85,4	14,6	-	100	76,2	18,0	2,1	
		B E Anzahl	X	X	X	X	4.151	4.151	58	
		%	X	X	X	X	18,0	X	1,4	
		Z Anzahl	X	X	X	X	4.151	4.151	30	
		%	X	X	X	X	18,0	X	0,7	
108	Übach-Palenberg, Stadt	A E Anzahl	23.498	4.279	-	27.777	20.783	4.060	527	
		%	84,6	15,4	-	100	74,8	19,5	2,5	
		Z Anzahl	23.498	4.279	-	27.777	20.783	4.060	430	
		%	84,6	15,4	-	100	74,8	19,5	2,1	
		B E Anzahl	X	X	X	X	4.053	4.053	68	
		%	X	X	X	X	19,5	X	1,7	
109	Selk	Z Anzahl	X	X	X	X	4.053	4.053	46	
		%	X	X	X	X	19,5	X	1,1	
		A E Anzahl	4.952	710	-	5.662	4.475	675	100	
		%	87,5	12,5	-	100	79,0	15,1	2,2	
		Z Anzahl	4.952	710	-	5.662	4.475	675	80	
		%	87,5	12,5	-	100	79,0	15,1	1,8	
110	Selk	B E Anzahl	X	X	X	X	674	674	9	
		%	X	X	X	X	15,1	X	1,3	
		Z Anzahl	X	X	X	X	674	674	3	
		%	X	X	X	X	15,1	X	0,4	
		A E Anzahl	15.526	2.800	-	18.326	13.957	2.691	319	
		%	84,7	15,3	-	100	76,2	19,3	2,3	
111	Übach-Palenberg, Stadt	Z Anzahl	15.526	2.800	-	18.326	13.957	2.691	297	
		%	84,7	15,3	-	100	76,2	19,3	2,1	
		B E Anzahl	X	X	X	X	2.687	2.687	35	
		%	X	X	X	X	19,3	X	1,3	
		Z Anzahl	X	X	X	X	2.687	2.687	22	
		%	X	X	X	X	19,3	X	0,8	

Noch: 4. Ergebnisse der Wahl nach kreisangehörigen Gemeinden

a) Wahlberechtigte, Wähler, ungültige Stimmen

Lfd. Nr.	Verwaltungsbezirk A = Ergebnis insgesamt B = Ergebnis der Briefwahl E = Erststimmen Z = Zweitstimmen	Wahlberechtigte					Wähler			Ungültige Stimmen
		laut Wählerverzeichnis		nach § 25 Abs. 2 BWO	insgesamt	insgesamt	darunter mit Wahlschein			
		ohne	mit							
		Sperrvermerk "W" (Wahlschein)								
109	Waldfeucht	A E Anzahl	5.858	644	-	6.502	5.255	620	151	
		%	90,1	9,9	-	100	80,8	11,8	2,9	
		Z Anzahl	5.858	644	-	6.502	5.255	620	117	
		%	90,1	9,9	-	100	80,8	11,8	2,2	
		B E Anzahl	X	X	X	X	620	620	8	
		%	X	X	X	X	11,8	X	1,3	
110	Wassenberg, Stadt	Z Anzahl	X	X	X	X	620	620	2	
		%	X	X	X	X	11,8	X	0,3	
		A E Anzahl	10.116	1.943	-	12.059	9.423	1.873	237	
		%	83,9	16,1	-	100	78,1	19,9	2,5	
		Z Anzahl	10.116	1.943	-	12.059	9.423	1.873	175	
		%	83,9	16,1	-	100	78,1	19,9	1,9	
111	Wegberg, Stadt	B E Anzahl	X	X	X	X	1.866	1.866	47	
		%	X	X	X	X	19,8	X	2,5	
		Z Anzahl	X	X	X	X	1.866	1.866	25	
		%	X	X	X	X	19,8	X	1,3	
		A E Anzahl	18.406	3.340	1	21.747	17.297	3.199	336	
		%	84,6	15,4	0	100	79,5	18,5	1,9	
112	Bergneustadt, Stadt	Z Anzahl	18.406	3.340	1	21.747	17.297	3.199	240	
		%	84,6	15,4	0	100	79,5	18,5	1,4	
		B E Anzahl	X	X	X	X	3.189	3.189	48	
		%	X	X	X	X	18,4	X	1,5	
		Z Anzahl	X	X	X	X	3.189	3.189	23	
		%	X	X	X	X	18,4	X	0,7	
Oberbergischer Kreis										
113	Engelskirchen	A E Anzahl	11.761	1.822	-	13.583	10.375	1.739	198	
		%	86,6	13,4	-	100	76,4	16,8	1,9	
		Z Anzahl	11.761	1.822	-	13.583	10.375	1.739	179	
		%	86,6	13,4	-	100	76,4	16,8	1,7	
		B E Anzahl	X	X	X	X	1.739	1.739	16	
		%	X	X	X	X	16,8	X	0,9	
114	Gummersbach, Stadt	Z Anzahl	X	X	X	X	1.739	1.739	10	
		%	X	X	X	X	16,8	X	0,6	
		A E Anzahl	12.524	2.734	-	15.258	12.295	2.633	159	
		%	82,1	17,9	-	100	80,6	21,4	1,3	
		Z Anzahl	12.524	2.734	-	15.258	12.295	2.633	145	
		%	82,1	17,9	-	100	80,6	21,4	1,2	
115	Hückeswagen, Stadt	B E Anzahl	X	X	X	X	2.631	2.631	15	
		%	X	X	X	X	21,4	X	0,6	
		Z Anzahl	X	X	X	X	2.631	2.631	12	
		%	X	X	X	X	21,4	X	0,5	
		A E Anzahl	33.522	5.710	-	39.232	29.686	5.426	525	
		%	85,4	14,6	-	100	75,7	18,3	1,8	
116	Lindlar	Z Anzahl	33.522	5.710	-	39.232	29.686	5.426	501	
		%	85,4	14,6	-	100	75,7	18,3	1,7	
		B E Anzahl	X	X	X	X	5.404	5.404	55	
		%	X	X	X	X	18,2	X	1,0	
		Z Anzahl	X	X	X	X	5.404	5.404	37	
		%	X	X	X	X	18,2	X	0,7	
117	Marienheide	A E Anzahl	10.495	1.816	-	12.311	9.760	1.760	123	
		%	85,2	14,8	-	100	79,3	18,0	1,3	
		Z Anzahl	10.495	1.816	-	12.311	9.760	1.760	130	
		%	85,2	14,8	-	100	79,3	18,0	1,3	
		B E Anzahl	X	X	X	X	1.757	1.757	9	
		%	X	X	X	X	18,0	X	0,5	
118	Lindlar	Z Anzahl	X	X	X	X	1.757	1.757	10	
		%	X	X	X	X	18,0	X	0,6	
		A E Anzahl	13.732	2.659	-	16.391	13.482	2.563	169	
		%	83,8	16,2	-	100	82,3	19,0	1,3	
		Z Anzahl	13.732	2.659	-	16.391	13.482	2.563	164	
		%	83,8	16,2	-	100	82,3	19,0	1,2	
119	Lindlar	B E Anzahl	X	X	X	X	2.557	2.557	9	
		%	X	X	X	X	19,0	X	0,4	
		Z Anzahl	X	X	X	X	2.557	2.557	10	
		%	X	X	X	X	19,0	X	0,4	
		A E Anzahl	8.516	1.581	-	10.097	7.960	1.501	128	
		%	84,3	15,7	-	100	78,8	18,9	1,6	
120	Marienheide	Z Anzahl	8.516	1.581	-	10.097	7.960	1.501	129	
		%	84,3	15,7	-	100	78,8	18,9	1,6	
		B E Anzahl	X	X	X	X	1.499	1.499	17	
		%	X	X	X	X	18,8	X	1,1	
		Z Anzahl	X	X	X	X	1.499	1.499	12	
		%	X	X	X	X	18,8	X	0,8	

Noch: 4. Ergebnisse der Wahl nach kreisangehörigen Gemeinden

a) Wahlberechtigte, Wähler, ungültige Stimmen

Lfd. Nr.	Verwaltungsbezirk	A = Ergebnis insgesamt B = Ergebnis der Briefwahl E = Erststimmen Z = Zweitstimmen	Wahlberechtigte				Wähler			Ungültige Stimmen
			laut Wählerverzeichnis		nach § 25 Abs. 2 BWO	insgesamt	insgesamt	darunter mit Wahrschein		
			ohne	mit						
			Sperrvermerk "W" (Wahrschein)							
118	Morsbach	A E	Anzahl	6.818	1.630	-	8.448	6.438	1.562	117
			%	80,7	19,3	-	100	76,2	24,3	1,8
		Z	Anzahl	6.818	1.630	-	8.448	6.438	1.562	110
			%	80,7	19,3	-	100	76,2	24,3	1,7
		B E	Anzahl	X	X	X	X	1.553	1.553	15
			%	X	X	X	X	24,1	X	1,0
Z	Anzahl	X	X	X	X	1.553	1.553	16		
	%	X	X	X	X	24,1	X	1,0		
119	Nümbrecht	A E	Anzahl	11.142	1.823	-	12.965	10.012	1.734	159
			%	85,9	14,1	-	100	77,2	17,3	1,6
		Z	Anzahl	11.142	1.823	-	12.965	10.012	1.734	162
			%	85,9	14,1	-	100	77,2	17,3	1,6
		B E	Anzahl	X	X	X	X	1.725	1.725	12
			%	X	X	X	X	17,2	X	0,7
Z	Anzahl	X	X	X	X	1.725	1.725	13		
	%	X	X	X	X	17,2	X	0,8		
120	Radevormwald, Stadt	A E	Anzahl	14.883	2.866	-	17.749	13.764	2.733	198
			%	83,9	16,1	-	100	77,5	19,9	1,4
		Z	Anzahl	14.883	2.866	-	17.749	13.764	2.733	185
			%	83,9	16,1	-	100	77,5	19,9	1,3
		B E	Anzahl	X	X	X	X	2.731	2.731	14
			%	X	X	X	X	19,8	X	0,5
Z	Anzahl	X	X	X	X	2.731	2.731	13		
	%	X	X	X	X	19,8	X	0,5		
121	Reichshof	A E	Anzahl	12.765	2.102	-	14.867	11.217	1.940	175
			%	85,9	14,1	-	100	75,4	17,3	1,6
		Z	Anzahl	12.765	2.102	-	14.867	11.217	1.940	178
			%	85,9	14,1	-	100	75,4	17,3	1,6
		B E	Anzahl	X	X	X	X	1.929	1.929	11
			%	X	X	X	X	17,2	X	0,6
Z	Anzahl	X	X	X	X	1.929	1.929	9		
	%	X	X	X	X	17,2	X	0,5		
122	Waldbrol, Stadt	A E	Anzahl	12.590	1.734	-	14.324	10.284	1.657	184
			%	87,9	12,1	-	100	71,8	16,1	1,8
		Z	Anzahl	12.590	1.734	-	14.324	10.284	1.657	184
			%	87,9	12,1	-	100	71,8	16,1	1,8
		B E	Anzahl	X	X	X	X	1.657	1.657	15
			%	X	X	X	X	16,1	X	0,9
Z	Anzahl	X	X	X	X	1.657	1.657	13		
	%	X	X	X	X	16,1	X	0,8		
123	Wiehl, Stadt	A E	Anzahl	17.678	2.994	-	20.672	16.250	2.853	271
			%	85,5	14,5	-	100	78,6	17,6	1,7
		Z	Anzahl	17.678	2.994	-	20.672	16.250	2.853	269
			%	85,5	14,5	-	100	78,6	17,6	1,7
		B E	Anzahl	X	X	X	X	2.847	2.847	24
			%	X	X	X	X	17,5	X	0,8
Z	Anzahl	X	X	X	X	2.847	2.847	22		
	%	X	X	X	X	17,5	X	0,8		
124	Wipperfürth, Stadt	A E	Anzahl	14.192	2.543	-	16.735	13.519	2.480	184
			%	84,8	15,2	-	100	80,8	18,3	1,4
		Z	Anzahl	14.192	2.543	-	16.735	13.519	2.480	208
			%	84,8	15,2	-	100	80,8	18,3	1,5
		B E	Anzahl	X	X	X	X	2.480	2.480	15
			%	X	X	X	X	18,3	X	0,6
Z	Anzahl	X	X	X	X	2.480	2.480	15		
	%	X	X	X	X	18,3	X	0,6		
Rheinisch-Bergischer Kreis										
125	Bergisch Gladbach, Stadt	A E	Anzahl	63.713	18.620	-	82.333	68.149	17.865	712
			%	77,4	22,6	-	100	82,8	26,2	1,0
		Z	Anzahl	63.713	18.620	-	82.333	68.149	17.865	672
			%	77,4	22,6	-	100	82,8	26,2	1,0
		B E	Anzahl	X	X	X	X	17.865	17.865	109
			%	X	X	X	X	26,2	X	0,6
Z	Anzahl	X	X	X	X	17.865	17.865	107		
	%	X	X	X	X	26,2	X	0,6		
126	Burscheid, Stadt	A E	Anzahl	11.196	2.289	-	13.485	10.787	2.177	115
			%	83,0	17,0	-	100	80,0	20,2	1,1
		Z	Anzahl	11.196	2.289	-	13.485	10.787	2.177	109
			%	83,0	17,0	-	100	80,0	20,2	1,0
		B E	Anzahl	X	X	X	X	2.177	2.177	7
			%	X	X	X	X	20,2	X	0,3
Z	Anzahl	X	X	X	X	2.177	2.177	8		
	%	X	X	X	X	20,2	X	0,4		

Noch: 4. Ergebnisse der Wahl nach kreisangehörigen Gemeinden

a) Wahlberechtigte, Wähler, ungültige Stimmen

Lfd. Nr.	Verwaltungsbezirk	A = Ergebnis insgesamt B = Ergebnis der Briefwahl E = Erststimmen Z = Zweitstimmen	Wahlberechtigte				Wähler		Ungültige Stimmen
			laut Wählerverzeichnis		nach § 25 Abs. 2 BWO	insgesamt	insgesamt	darunter mit Wahrschein	
			ohne	mit					
			Sperrvermerk "W" (Wahrschein)						
127	Kürten	A E Anzahl	12.511	2.801	-	15.312	12.765	2.683	118
		%	81,7	18,3	-	100	83,4	21,0	0,9
		Z Anzahl	12.511	2.801	-	15.312	12.765	2.683	110
		%	81,7	18,3	-	100	83,4	21,0	0,9
		B E Anzahl	X	X	X	X	2.672	2.672	13
		%	X	X	X	X	20,9	X	0,5
128	Leichlingen (Rhld.), Stadt	A E Anzahl	17.065	4.464	-	21.529	18.098	4.271	226
		%	79,3	20,7	-	100	84,1	23,6	1,2
		Z Anzahl	17.065	4.464	-	21.529	18.098	4.271	234
		%	79,3	20,7	-	100	84,1	23,6	1,3
		B E Anzahl	X	X	X	X	4.266	4.266	23
		%	X	X	X	X	23,6	X	0,5
129	Odenthal	A E Anzahl	9.114	2.805	-	11.919	10.490	2.721	94
		%	76,5	23,5	-	100	88,0	25,9	0,9
		Z Anzahl	9.114	2.805	-	11.919	10.490	2.721	82
		%	76,5	23,5	-	100	88,0	25,9	0,8
		B E Anzahl	X	X	X	X	2.716	2.716	21
		%	X	X	X	X	25,9	X	0,8
130	Overath, Stadt	A E Anzahl	16.258	4.123	-	20.381	17.042	3.934	178
		%	79,8	20,2	-	100	83,6	23,1	1,0
		Z Anzahl	16.258	4.123	-	20.381	17.042	3.934	199
		%	79,8	20,2	-	100	83,6	23,1	1,2
		B E Anzahl	X	X	X	X	3.851	3.851	17
		%	X	X	X	X	22,6	X	0,4
131	Rösrath, Stadt	A E Anzahl	16.398	4.349	-	20.747	17.005	4.101	168
		%	79,0	21,0	-	100	82,0	24,1	1,0
		Z Anzahl	16.398	4.349	-	20.747	17.005	4.101	164
		%	79,0	21,0	-	100	82,0	24,1	1,0
		B E Anzahl	X	X	X	X	4.101	4.101	15
		%	X	X	X	X	24,1	X	0,4
132	Wermelskirchen, Stadt	A E Anzahl	22.456	5.453	-	27.909	22.699	5.259	250
		%	80,5	19,5	-	100	81,3	23,2	1,1
		Z Anzahl	22.456	5.453	-	27.909	22.699	5.259	230
		%	80,5	19,5	-	100	81,3	23,2	1,0
		B E Anzahl	X	X	X	X	5.238	5.238	36
		%	X	X	X	X	23,1	X	0,7
Rhein-Sieg-Kreis									
133	Alfter	A E Anzahl	13.531	3.278	1	16.810	13.721	3.148	209
		%	80,5	19,5	0	100	81,6	22,9	1,5
		Z Anzahl	13.531	3.278	1	16.810	13.721	3.148	176
		%	80,5	19,5	0	100	81,6	22,9	1,3
		B E Anzahl	X	X	X	X	3.141	3.141	25
		%	X	X	X	X	22,9	X	0,8
134	Bad Honnef, Stadt	A E Anzahl	14.390	4.043	-	18.433	15.309	3.922	184
		%	78,1	21,9	-	100	83,1	25,6	1,2
		Z Anzahl	14.390	4.043	-	18.433	15.309	3.922	157
		%	78,1	21,9	-	100	83,1	25,6	1,0
		B E Anzahl	X	X	X	X	3.922	3.922	33
		%	X	X	X	X	25,6	X	0,8
135	Bornheim, Stadt	A E Anzahl	28.502	6.736	1	35.239	28.080	6.522	142
		%	80,9	19,1	0	100	79,7	23,2	0,5
		Z Anzahl	28.502	6.736	1	35.239	28.080	6.522	100
		%	80,9	19,1	0	100	79,7	23,2	0,4
		B E Anzahl	X	X	X	X	6.498	6.498	50
		%	X	X	X	X	23,1	X	0,8

Noch: 4. Ergebnisse der Wahl nach kreisangehörigen Gemeinden

a) Wahlberechtigte, Wähler, ungültige Stimmen

Lfd. Nr.	Verwaltungsbezirk A = Ergebnis insgesamt B = Ergebnis der Briefwahl E = Erststimmen Z = Zweitstimmen			Wahlberechtigte				Wähler		Ungültige Stimmen
				laut Wählerverzeichnis		nach § 25 Abs. 2 BWO	insgesamt	insgesamt	darunter mit Wahlschein	
				ohne	mit					
				Sperrvermerk "W" (Wahrschein)						
136	Eitorf	A E	Anzahl	11.311	2.462	1	13.774	10.432	2.379	185
			%	82,1	17,9	0	100	75,7	22,8	1,8
		Z	Anzahl	11.311	2.462	1	13.774	10.432	2.379	144
			%	82,1	17,9	0	100	75,7	22,8	1,4
		B E	Anzahl	X	X	X	X	2.374	2.374	25
			%	X	X	X	X	22,8	X	1,1
Z	Anzahl	X	X	X	X	2.374	2.374	17		
%	X	X	X	X	X	22,8	X	0,7		
137	Hennef (Sieg), Stadt	A E	Anzahl	27.336	5.696	-	33.032	26.459	5.481	439
			%	82,8	17,2	-	100	80,1	20,7	1,7
		Z	Anzahl	27.336	5.696	-	33.032	26.459	5.481	381
			%	82,8	17,2	-	100	80,1	20,7	1,4
		B E	Anzahl	X	X	X	X	5.459	5.459	55
			%	X	X	X	X	20,6	X	1,0
Z	Anzahl	X	X	X	X	5.459	5.459	42		
%	X	X	X	X	X	20,6	X	0,8		
138	Königswinter, Stadt	A E	Anzahl	23.485	6.834	-	30.319	25.123	6.580	143
			%	77,5	22,5	-	100	82,9	26,2	0,6
		Z	Anzahl	23.485	6.834	-	30.319	25.123	6.580	95
			%	77,5	22,5	-	100	82,9	26,2	0,4
		B E	Anzahl	X	X	X	X	6.555	6.555	48
			%	X	X	X	X	26,1	X	0,7
Z	Anzahl	X	X	X	X	6.555	6.555	29		
%	X	X	X	X	X	26,1	X	0,4		
139	Lohmar, Stadt	A E	Anzahl	18.920	4.244	-	23.164	19.211	4.115	270
			%	81,7	18,3	-	100	82,9	21,4	1,4
		Z	Anzahl	18.920	4.244	-	23.164	19.211	4.115	240
			%	81,7	18,3	-	100	82,9	21,4	1,2
		B E	Anzahl	X	X	X	X	4.102	4.102	33
			%	X	X	X	X	21,4	X	0,8
Z	Anzahl	X	X	X	X	4.102	4.102	23		
%	X	X	X	X	X	21,4	X	0,6		
140	Meckenheim, Stadt	A E	Anzahl	14.713	3.957	-	18.670	15.778	3.824	202
			%	78,8	21,2	-	100	84,5	24,2	1,3
		Z	Anzahl	14.713	3.957	-	18.670	15.778	3.824	183
			%	78,8	21,2	-	100	84,5	24,2	1,2
		B E	Anzahl	X	X	X	X	3.815	3.815	20
			%	X	X	X	X	24,2	X	0,5
Z	Anzahl	X	X	X	X	3.815	3.815	19		
%	X	X	X	X	X	24,2	X	0,5		
141	Much	A E	Anzahl	8.996	2.159	-	11.155	9.109	2.112	119
			%	80,6	19,4	-	100	81,7	23,2	1,3
		Z	Anzahl	8.996	2.159	-	11.155	9.109	2.112	109
			%	80,6	19,4	-	100	81,7	23,2	1,2
		B E	Anzahl	X	X	X	X	2.111	2.111	13
			%	X	X	X	X	23,2	X	0,6
Z	Anzahl	X	X	X	X	2.111	2.111	11		
%	X	X	X	X	X	23,2	X	0,5		
142	Neunkirchen-Seelscheid	A E	Anzahl	12.598	3.000	1	15.599	12.913	2.895	124
			%	80,8	19,2	0	100	82,8	22,4	1,0
		Z	Anzahl	12.598	3.000	1	15.599	12.913	2.895	119
			%	80,8	19,2	0	100	82,8	22,4	0,9
		B E	Anzahl	X	X	X	X	2.842	2.842	13
			%	X	X	X	X	22,0	X	0,5
Z	Anzahl	X	X	X	X	2.842	2.842	11		
%	X	X	X	X	X	22,0	X	0,4		
143	Nieder-kassel, Stadt	A E	Anzahl	21.134	4.692	4	25.830	21.272	4.508	266
			%	81,8	18,2	0	100	82,4	21,2	1,3
		Z	Anzahl	21.134	4.692	4	25.830	21.272	4.508	248
			%	81,8	18,2	0	100	82,4	21,2	1,2
		B E	Anzahl	X	X	X	X	4.500	4.500	29
			%	X	X	X	X	21,2	X	0,6
Z	Anzahl	X	X	X	X	4.500	4.500	23		
%	X	X	X	X	X	21,2	X	0,5		
144	Rheinbach, Stadt	A E	Anzahl	15.662	3.817	-	19.479	16.088	3.723	227
			%	80,4	19,6	-	100	82,6	23,1	1,4
		Z	Anzahl	15.662	3.817	-	19.479	16.088	3.723	198
			%	80,4	19,6	-	100	82,6	23,1	1,2
		B E	Anzahl	X	X	X	X	3.712	3.712	35
			%	X	X	X	X	23,1	X	0,9
Z	Anzahl	X	X	X	X	3.712	3.712	38		
%	X	X	X	X	X	23,1	X	1,0		

Noch: 4. Ergebnisse der Wahl nach kreisangehörigen Gemeinden

a) Wahlberechtigte, Wähler, ungültige Stimmen

Lfd. Nr.	Verwaltungsbezirk A = Ergebnis insgesamt B = Ergebnis der Briefwahl E = Erststimmen Z = Zweitstimmen	Wahlberechtigte					Wähler		Ungültige Stimmen
		laut Wählerverzeichnis		nach § 25 Abs. 2 BWO	insgesamt	insgesamt	darunter mit Wahrschein		
		ohne	mit						
		Sperrvermerk "W" (Wahrschein)							
145	Ruppichteroth	A E Anzahl	6.429	1.421	-	7.850	6.233	1.380	89
		%	81,9	18,1	-	100	79,4	22,1	1,4
		Z Anzahl	6.429	1.421	-	7.850	6.233	1.380	71
		%	81,9	18,1	-	100	79,4	22,1	1,1
		B E Anzahl	X	X	X	X	1.354	1.354	8
		%	X	X	X	X	21,7	X	0,6
146	Sankt Augustin, Stadt	A E Anzahl	33.115	8.543	1	41.659	32.968	8.272	219
		%	79,5	20,5	0	100	79,1	25,1	0,7
		Z Anzahl	33.115	8.543	1	41.659	32.968	8.272	139
		%	79,5	20,5	0	100	79,1	25,1	0,4
		B E Anzahl	X	X	X	X	8.238	8.238	93
		%	X	X	X	X	25,0	X	1,1
147	Siegburg, Stadt	A E Anzahl	22.740	5.983	-	28.723	22.114	5.809	141
		%	79,2	20,8	-	100	77,0	26,3	0,6
		Z Anzahl	22.740	5.983	-	28.723	22.114	5.809	80
		%	79,2	20,8	-	100	77,0	26,3	0,4
		B E Anzahl	X	X	X	X	5.790	5.790	68
		%	X	X	X	X	26,2	X	1,2
148	Swisttal	A E Anzahl	11.280	2.547	1	13.828	11.553	2.486	167
		%	81,6	18,4	0	100	83,5	21,5	1,4
		Z Anzahl	11.280	2.547	1	13.828	11.553	2.486	162
		%	81,6	18,4	0	100	83,5	21,5	1,4
		B E Anzahl	X	X	X	X	2.475	2.475	13
		%	X	X	X	X	21,4	X	0,5
149	Troisdorf, Stadt	A E Anzahl	42.354	9.486	-	51.840	39.987	9.206	199
		%	81,7	18,3	-	100	77,1	23,0	0,5
		Z Anzahl	42.354	9.486	-	51.840	39.987	9.206	173
		%	81,7	18,3	-	100	77,1	23,0	0,4
		B E Anzahl	X	X	X	X	9.185	9.185	59
		%	X	X	X	X	23,0	X	0,6
150	Wachtberg	A E Anzahl	11.461	3.195	-	14.656	12.495	3.040	181
		%	78,2	21,8	-	100	85,3	24,3	1,4
		Z Anzahl	11.461	3.195	-	14.656	12.495	3.040	151
		%	78,2	21,8	-	100	85,3	24,3	1,2
		B E Anzahl	X	X	X	X	3.029	3.029	32
		%	X	X	X	X	24,2	X	1,1
151	Windeck	A E Anzahl	12.945	2.564	-	15.509	11.955	2.438	161
		%	83,5	16,5	-	100	77,1	20,4	1,3
		Z Anzahl	12.945	2.564	-	15.509	11.955	2.438	157
		%	83,5	16,5	-	100	77,1	20,4	1,3
		B E Anzahl	X	X	X	X	2.433	2.433	23
		%	X	X	X	X	20,4	X	0,9
Borken, Kreis									
152	Ahaus, Stadt	A E Anzahl	22.775	4.486	-	27.261	22.042	4.336	258
		%	83,5	16,5	-	100	80,9	19,7	1,2
		Z Anzahl	22.775	4.486	-	27.261	22.042	4.336	230
		%	83,5	16,5	-	100	80,9	19,7	1,0
		B E Anzahl	X	X	X	X	4.331	4.331	33
		%	X	X	X	X	19,6	X	0,8
153	Bocholt, Stadt	A E Anzahl	45.421	8.536	2	53.959	43.431	8.233	384
		%	84,2	15,8	0	100	80,5	19,0	0,9
		Z Anzahl	45.421	8.536	2	53.959	43.431	8.233	390
		%	84,2	15,8	0	100	80,5	19,0	0,9
		B E Anzahl	X	X	X	X	7.945	7.945	32
		%	X	X	X	X	18,3	X	0,4

Noch: 4. Ergebnisse der Wahl nach kreisangehörigen Gemeinden

a) Wahlberechtigte, Wähler, ungültige Stimmen

Lfd. Nr.	Verwaltungsbezirk	A = Ergebnis insgesamt B = Ergebnis der Briefwahl E = Erststimmen Z = Zweitstimmen	Wahlberechtigte				Wähler			Ungültige Stimmen
			laut Wählerverzeichnis		nach § 25 Abs. 2 BWO	insgesamt	insgesamt	darunter mit Wahlschein		
			ohne	mit						
			Sperrvermerk "W" (Wahlschein)							
154	Borken, Stadt	A E	Anzahl	25.892	4.795	-	30.687	24.659	4.647	279
			%	84,4	15,6	-	100	80,4	18,8	1,1
		Z	Anzahl	25.892	4.795	-	30.687	24.659	4.647	275
			%	84,4	15,6	-	100	80,4	18,8	1,1
		B E	Anzahl	X	X	X	X	4.646	4.646	22
			%	X	X	X	X	18,8	X	0,5
Z	Anzahl	X	X	X	X	4.646	4.646	13		
	%	X	X	X	X	18,8	X	0,3		
155	Gescher, Stadt	A E	Anzahl	10.722	1.839	-	12.561	10.171	1.790	97
			%	85,4	14,6	-	100	81,0	17,6	1,0
		Z	Anzahl	10.722	1.839	-	12.561	10.171	1.790	86
			%	85,4	14,6	-	100	81,0	17,6	0,8
		B E	Anzahl	X	X	X	X	1.789	1.789	9
			%	X	X	X	X	17,6	X	0,5
Z	Anzahl	X	X	X	X	1.789	1.789	9		
	%	X	X	X	X	17,6	X	0,5		
156	Gronau (Westf.), Stadt	A E	Anzahl	27.498	4.594	-	32.092	23.342	4.385	313
			%	85,7	14,3	-	100	72,7	18,8	1,3
		Z	Anzahl	27.498	4.594	-	32.092	23.342	4.385	297
			%	85,7	14,3	-	100	72,7	18,8	1,3
		B E	Anzahl	X	X	X	X	4.292	4.292	23
			%	X	X	X	X	18,4	X	0,5
Z	Anzahl	X	X	X	X	4.292	4.292	19		
	%	X	X	X	X	18,4	X	0,4		
157	Heek	A E	Anzahl	5.030	904	-	5.934	4.987	858	48
			%	84,8	15,2	-	100	84,0	17,2	1,0
		Z	Anzahl	5.030	904	-	5.934	4.987	858	65
			%	84,8	15,2	-	100	84,0	17,2	1,3
		B E	Anzahl	X	X	X	X	853	853	3
			%	X	X	X	X	17,1	X	0,4
Z	Anzahl	X	X	X	X	853	853	1		
	%	X	X	X	X	17,1	X	0,1		
158	Heiden	A E	Anzahl	5.131	927	-	6.058	5.159	900	50
			%	84,7	15,3	-	100	85,2	17,4	1,0
		Z	Anzahl	5.131	927	-	6.058	5.159	900	45
			%	84,7	15,3	-	100	85,2	17,4	0,9
		B E	Anzahl	X	X	X	X	900	900	4
			%	X	X	X	X	17,4	X	0,4
Z	Anzahl	X	X	X	X	900	900	8		
	%	X	X	X	X	17,4	X	0,9		
159	Isselburg, Stadt	A E	Anzahl	6.824	1.186	-	8.010	6.455	1.140	53
			%	85,2	14,8	-	100	80,6	17,7	0,8
		Z	Anzahl	6.824	1.186	-	8.010	6.455	1.140	50
			%	85,2	14,8	-	100	80,6	17,7	0,8
		B E	Anzahl	X	X	X	X	1.139	1.139	10
			%	X	X	X	X	17,6	X	0,9
Z	Anzahl	X	X	X	X	1.139	1.139	6		
	%	X	X	X	X	17,6	X	0,5		
160	Legden	A E	Anzahl	3.226	1.850	-	5.076	4.114	1.795	35
			%	63,6	36,4	-	100	81,0	43,6	0,9
		Z	Anzahl	3.226	1.850	-	5.076	4.114	1.795	50
			%	63,6	36,4	-	100	81,0	43,6	1,2
		B E	Anzahl	X	X	X	X	1.793	1.793	16
			%	X	X	X	X	43,6	X	0,9
Z	Anzahl	X	X	X	X	1.793	1.793	19		
	%	X	X	X	X	43,6	X	1,1		
161	Raesfeld	A E	Anzahl	7.038	1.273	-	8.311	7.182	1.236	70
			%	84,7	15,3	-	100	86,4	17,2	1,0
		Z	Anzahl	7.038	1.273	-	8.311	7.182	1.236	101
			%	84,7	15,3	-	100	86,4	17,2	1,4
		B E	Anzahl	X	X	X	X	1.236	1.236	8
			%	X	X	X	X	17,2	X	0,6
Z	Anzahl	X	X	X	X	1.236	1.236	8		
	%	X	X	X	X	17,2	X	0,6		
162	Reken	A E	Anzahl	9.286	1.593	-	10.879	8.780	1.519	73
			%	85,4	14,6	-	100	80,7	17,3	0,8
		Z	Anzahl	9.286	1.593	-	10.879	8.780	1.519	79
			%	85,4	14,6	-	100	80,7	17,3	0,9
		B E	Anzahl	X	X	X	X	1.513	1.513	12
			%	X	X	X	X	17,2	X	0,8
Z	Anzahl	X	X	X	X	1.513	1.513	9		
	%	X	X	X	X	17,2	X	0,6		

Noch: 4. Ergebnisse der Wahl nach kreisangehörigen Gemeinden

a) Wahlberechtigte, Wähler, ungültige Stimmen

Lfd. Nr.	Verwaltungsbezirk A = Ergebnis insgesamt B = Ergebnis der Briefwahl E = Erststimmen Z = Zweitstimmen	Wahlberechtigte				Wähler			Ungültige Stimmen
		laut Wählerverzeichnis		nach § 25 Abs. 2 BWO	insgesamt	insgesamt	darunter mit Wahlschein		
		ohne	mit						
		Sperrvermerk "W" (Wahlschein)							
163	Rhede, Stadt	A E Anzahl	11.996	2.128	-	14.124	12.003	2.051	104
		%	84,9	15,1	-	100	85,0	17,1	0,9
		Z Anzahl	11.996	2.128	-	14.124	12.003	2.051	104
		%	84,9	15,1	-	100	85,0	17,1	0,9
		B E Anzahl	X	X	X	X	2.050	2.050	9
		%	X	X	X	X	17,1	X	0,4
164	Schöppingen	A E Anzahl	4.132	699	-	4.831	3.963	669	39
		%	85,5	14,5	-	100	82,0	16,9	1,0
		Z Anzahl	4.132	699	-	4.831	3.963	669	56
		%	85,5	14,5	-	100	82,0	16,9	1,4
		B E Anzahl	X	X	X	X	669	669	2
		%	X	X	X	X	16,9	X	0,3
165	Stadtlohn, Stadt	A E Anzahl	13.008	1.942	-	14.950	12.568	1.891	130
		%	87,0	13,0	-	100	84,1	15,0	1,0
		Z Anzahl	13.008	1.942	-	14.950	12.568	1.891	155
		%	87,0	13,0	-	100	84,1	15,0	1,2
		B E Anzahl	X	X	X	X	1.891	1.891	9
		%	X	X	X	X	15,0	X	0,5
166	Südlohn	A E Anzahl	5.422	1.106	-	6.528	5.433	1.049	48
		%	83,1	16,9	-	100	83,2	19,3	0,9
		Z Anzahl	5.422	1.106	-	6.528	5.433	1.049	45
		%	83,1	16,9	-	100	83,2	19,3	0,8
		B E Anzahl	X	X	X	X	1.047	1.047	5
		%	X	X	X	X	19,3	X	0,5
167	Velen	A E Anzahl	8.118	1.446	-	9.564	7.845	1.372	67
		%	84,9	15,1	-	100	82,0	17,5	0,9
		Z Anzahl	8.118	1.446	-	9.564	7.845	1.372	56
		%	84,9	15,1	-	100	82,0	17,5	0,7
		B E Anzahl	X	X	X	X	1.372	1.372	5
		%	X	X	X	X	17,5	X	0,4
168	Vreden, Stadt	A E Anzahl	14.136	2.221	-	16.357	13.453	2.140	180
		%	86,4	13,6	-	100	82,2	15,9	1,3
		Z Anzahl	14.136	2.221	-	16.357	13.453	2.140	171
		%	86,4	13,6	-	100	82,2	15,9	1,3
		B E Anzahl	X	X	X	X	2.136	2.136	24
		%	X	X	X	X	15,9	X	1,1
Coesfeld, Kreis									
169	Ascheberg	A E Anzahl	9.186	2.218	-	11.404	9.505	2.166	110
		%	80,6	19,4	-	100	83,3	22,8	1,2
		Z Anzahl	9.186	2.218	-	11.404	9.505	2.166	94
		%	80,6	19,4	-	100	83,3	22,8	1,0
		B E Anzahl	X	X	X	X	2.166	2.166	18
		%	X	X	X	X	22,8	X	0,8
170	Billerbeck, Stadt	A E Anzahl	6.727	2.002	-	8.729	7.375	1.898	63
		%	77,1	22,9	-	100	84,5	25,7	0,9
		Z Anzahl	6.727	2.002	-	8.729	7.375	1.898	56
		%	77,1	22,9	-	100	84,5	25,7	0,8
		B E Anzahl	X	X	X	X	1.898	1.898	11
		%	X	X	X	X	25,7	X	0,6
171	Coesfeld, Stadt	A E Anzahl	22.746	5.503	-	28.249	23.108	5.335	246
		%	80,5	19,5	-	100	81,8	23,1	1,1
		Z Anzahl	22.746	5.503	-	28.249	23.108	5.335	235
		%	80,5	19,5	-	100	81,8	23,1	1,0
		B E Anzahl	X	X	X	X	5.332	5.332	35
		%	X	X	X	X	23,1	X	0,7
171	Coesfeld, Stadt	Z Anzahl	X	X	X	X	5.332	5.332	38
		%	X	X	X	X	23,1	X	0,7

Noch: 4. Ergebnisse der Wahl nach kreisangehörigen Gemeinden

a) Wahlberechtigte, Wähler, ungültige Stimmen

Lfd. Nr.	Verwaltungsbezirk A = Ergebnis insgesamt B = Ergebnis der Briefwahl E = Erststimmen Z = Zweitstimmen			Wahlberechtigte				Wähler		Ungültige Stimmen
				laut Wählerverzeichnis		nach § 25 Abs. 2 BWO	insgesamt	insgesamt	darunter mit Wahlschein	
				ohne	mit					
				Sperrvermerk "W" (Wahrschein)						
172	Dülmen, Stadt	A E	Anzahl	29.551	6.472	-	36.023	29.253	6.292	346
			%	82,0	18,0	-	100	81,2	21,5	1,2
		Z	Anzahl	29.551	6.472	-	36.023	29.253	6.292	322
			%	82,0	18,0	-	100	81,2	21,5	1,1
		B E	Anzahl	X	X	X	X	6.286	6.286	56
			%	X	X	X	X	21,5	X	0,9
Z	Anzahl	X	X	X	X	6.286	6.286	61		
%	X	X	X	X	X	21,5	X	1,0		
173	Havixbeck	A E	Anzahl	7.040	1.749	-	8.789	7.486	1.686	63
			%	80,1	19,9	-	100	85,2	22,5	0,8
		Z	Anzahl	7.040	1.749	-	8.789	7.486	1.686	54
			%	80,1	19,9	-	100	85,2	22,5	0,7
		B E	Anzahl	X	X	X	X	1.681	1.681	5
			%	X	X	X	X	22,5	X	0,3
Z	Anzahl	X	X	X	X	1.681	1.681	2		
%	X	X	X	X	X	22,5	X	0,1		
174	Lüdinghausen, Stadt	A E	Anzahl	13.767	4.268	-	18.035	14.944	4.115	188
			%	76,3	23,7	-	100	82,9	23,7	1,3
		Z	Anzahl	13.767	4.268	-	18.035	14.944	4.115	143
			%	76,3	23,7	-	100	82,9	23,7	1,0
		B E	Anzahl	X	X	X	X	4.113	4.113	27
			%	X	X	X	X	27,5	X	0,7
Z	Anzahl	X	X	X	X	4.113	4.113	23		
%	X	X	X	X	X	27,5	X	0,6		
175	Nordkirchen	A E	Anzahl	6.356	1.265	-	7.621	6.417	1.240	81
			%	83,4	16,6	-	100	84,2	19,3	1,3
		Z	Anzahl	6.356	1.265	-	7.621	6.417	1.240	70
			%	83,4	16,6	-	100	84,2	19,3	1,1
		B E	Anzahl	X	X	X	X	1.238	1.238	11
			%	X	X	X	X	19,3	X	0,9
Z	Anzahl	X	X	X	X	1.238	1.238	10		
%	X	X	X	X	X	19,3	X	0,8		
176	Nottuln	A E	Anzahl	11.781	3.094	-	14.875	12.419	2.968	110
			%	79,2	20,8	-	100	83,5	23,9	0,9
		Z	Anzahl	11.781	3.094	-	14.875	12.419	2.968	88
			%	79,2	20,8	-	100	83,5	23,9	0,7
		B E	Anzahl	X	X	X	X	2.968	2.968	19
			%	X	X	X	X	23,9	X	0,6
Z	Anzahl	X	X	X	X	2.968	2.968	15		
%	X	X	X	X	X	23,9	X	0,5		
177	Olfen, Stadt	A E	Anzahl	7.529	1.885	-	9.414	7.664	1.821	74
			%	80,0	20,0	-	100	81,4	23,8	1,0
		Z	Anzahl	7.529	1.885	-	9.414	7.664	1.821	81
			%	80,0	20,0	-	100	81,4	23,8	1,1
		B E	Anzahl	X	X	X	X	1.821	1.821	14
			%	X	X	X	X	23,8	X	0,8
Z	Anzahl	X	X	X	X	1.821	1.821	15		
%	X	X	X	X	X	23,8	X	0,8		
178	Rosendahl	A E	Anzahl	6.832	1.307	-	8.139	6.998	1.261	72
			%	83,9	16,1	-	100	86,0	18,0	1,0
		Z	Anzahl	6.832	1.307	-	8.139	6.998	1.261	57
			%	83,9	16,1	-	100	86,0	18,0	0,8
		B E	Anzahl	X	X	X	X	1.260	1.260	10
			%	X	X	X	X	18,0	X	0,8
Z	Anzahl	X	X	X	X	1.260	1.260	8		
%	X	X	X	X	X	18,0	X	0,6		
179	Senden	A E	Anzahl	12.560	2.481	-	15.041	12.563	2.390	154
			%	83,5	16,5	-	100	83,5	19,0	1,2
		Z	Anzahl	12.560	2.481	-	15.041	12.563	2.390	140
			%	83,5	16,5	-	100	83,5	19,0	1,1
		B E	Anzahl	X	X	X	X	2.388	2.388	24
			%	X	X	X	X	19,0	X	1,0
Z	Anzahl	X	X	X	X	2.388	2.388	18		
%	X	X	X	X	X	19,0	X	0,8		
Recklinghausen, Kreis										
180	Castrop-Rauxel, Stadt	A E	Anzahl	50.348	9.804	-	60.152	46.204	9.273	794
			%	83,7	16,3	-	100	76,8	20,1	1,7
		Z	Anzahl	50.348	9.804	-	60.152	46.204	9.273	701
			%	83,7	16,3	-	100	76,8	20,1	1,5
		B E	Anzahl	X	X	X	X	9.234	9.234	134
			%	X	X	X	X	20,0	X	1,5
Z	Anzahl	X	X	X	X	9.234	9.234	89		
%	X	X	X	X	X	20,0	X	1,0		

Noch: 4. Ergebnisse der Wahl nach kreisangehörigen Gemeinden
a) Wahlberechtigte, Wähler, ungültige Stimmen

Lfd. Nr.	Verwaltungsbezirk A = Ergebnis insgesamt B = Ergebnis der Briefwahl E = Erststimmen Z = Zweitstimmen	Wahlberechtigte					Wähler			Ungültige Stimmen
		laut Wählerverzeichnis		nach § 25 Abs. 2 BWO	insgesamt	insgesamt	darunter mit Wahrschein			
		ohne	mit							
		Sperrvermerk "W" (Wahrschein)								
181	DatteIn, Stadt	A E Anzahl	20.959	6.431	-	27.390	21.233	6.289	289	
		%	76,5	23,5	-	100	77,5	29,6	1,4	
		Z Anzahl	20.959	6.431	-	27.390	21.233	6.289	248	
		%	76,5	23,5	-	100	77,5	29,6	1,2	
		B E Anzahl	X	X	X	X	6.281	6.281	86	
		%	X	X	X	X	29,6	X	1,4	
182	Dorsten, Stadt	Z Anzahl	X	X	X	X	6.281	6.281	66	
		%	X	X	X	X	29,6	X	1,1	
		A E Anzahl	52.778	9.292	-	62.070	49.374	8.930	633	
		%	85,0	15,0	-	100	79,5	18,1	1,3	
		Z Anzahl	52.778	9.292	-	62.070	49.374	8.930	625	
		%	85,0	15,0	-	100	79,5	18,1	1,3	
183	Gladbeck, Stadt	B E Anzahl	X	X	X	X	8.897	8.897	88	
		%	X	X	X	X	18,0	X	1,0	
		Z Anzahl	X	X	X	X	8.897	8.897	97	
		%	X	X	X	X	18,0	X	1,1	
		A E Anzahl	46.719	9.568	-	56.287	44.013	9.271	531	
		%	83,0	17,0	-	100	78,2	21,1	1,2	
184	Haltern am See, Stadt	Z Anzahl	46.719	9.568	-	56.287	44.013	9.271	565	
		%	83,0	17,0	-	100	78,2	21,1	1,3	
		B E Anzahl	X	X	X	X	9.265	9.265	71	
		%	X	X	X	X	21,1	X	0,8	
		Z Anzahl	X	X	X	X	9.265	9.265	65	
		%	X	X	X	X	21,1	X	0,7	
185	Herten, Stadt	A E Anzahl	23.608	6.408	-	30.016	25.092	6.210	293	
		%	78,7	21,3	-	100	83,6	24,7	1,2	
		Z Anzahl	23.608	6.408	-	30.016	25.092	6.210	242	
		%	78,7	21,3	-	100	83,6	24,7	1,0	
		B E Anzahl	X	X	X	X	6.205	6.205	53	
		%	X	X	X	X	24,7	X	0,9	
186	Marl, Stadt	Z Anzahl	X	X	X	X	6.205	6.205	39	
		%	X	X	X	X	24,7	X	0,6	
		A E Anzahl	39.787	8.297	-	48.084	37.961	7.955	532	
		%	82,7	17,3	-	100	78,9	21,0	1,4	
		Z Anzahl	39.787	8.297	-	48.084	37.961	7.955	479	
		%	82,7	17,3	-	100	78,9	21,0	1,3	
187	Oer-Erkenschwick, Stadt	B E Anzahl	X	X	X	X	7.953	7.953	75	
		%	X	X	X	X	21,0	X	0,9	
		Z Anzahl	X	X	X	X	7.953	7.953	59	
		%	X	X	X	X	21,0	X	0,7	
		A E Anzahl	56.238	11.825	-	68.063	52.450	11.437	285	
		%	82,6	17,4	-	100	77,1	21,8	0,5	
188	Recklinghausen, Stadt	Z Anzahl	56.238	11.825	-	68.063	52.450	11.437	191	
		%	82,6	17,4	-	100	77,1	21,8	0,4	
		B E Anzahl	X	X	X	X	11.414	11.414	88	
		%	X	X	X	X	21,8	X	0,8	
		Z Anzahl	X	X	X	X	11.414	11.414	56	
		%	X	X	X	X	21,8	X	0,5	
189	Waltrop, Stadt	A E Anzahl	17.503	5.051	-	22.554	17.461	4.913	140	
		%	77,6	22,4	-	100	77,4	28,1	0,8	
		Z Anzahl	17.503	5.051	-	22.554	17.461	4.913	108	
		%	77,6	22,4	-	100	77,4	28,1	0,6	
		B E Anzahl	X	X	X	X	4.913	4.913	71	
		%	X	X	X	X	28,1	X	1,4	
190	Waltrop, Stadt	Z Anzahl	X	X	X	X	4.913	4.913	59	
		%	X	X	X	X	28,1	X	1,2	
		A E Anzahl	77.259	15.579	1	92.839	71.239	14.982	873	
		%	83,2	16,8	0	100	76,7	21,0	1,2	
		Z Anzahl	77.259	15.579	1	92.839	71.239	14.982	673	
		%	83,2	16,8	0	100	76,7	21,0	0,9	
191	Waltrop, Stadt	B E Anzahl	X	X	X	X	14.944	14.944	165	
		%	X	X	X	X	21,0	X	1,1	
		Z Anzahl	X	X	X	X	14.944	14.944	83	
		%	X	X	X	X	21,0	X	0,6	
		A E Anzahl	19.292	4.166	-	23.458	18.769	4.059	325	
		%	82,2	17,8	-	100	80,0	21,6	1,7	
192	Waltrop, Stadt	Z Anzahl	19.292	4.166	-	23.458	18.769	4.059	269	
		%	82,2	17,8	-	100	80,0	21,6	1,4	
		B E Anzahl	X	X	X	X	4.051	4.051	59	
		%	X	X	X	X	21,6	X	1,5	
		Z Anzahl	X	X	X	X	4.051	4.051	34	
		%	X	X	X	X	21,6	X	0,8	

Noch: 4. Ergebnisse der Wahl nach kreisangehörigen Gemeinden

a) Wahlberechtigte, Wähler, ungültige Stimmen

Lfd. Nr.	Verwaltungsbezirk A = Ergebnis insgesamt B = Ergebnis der Briefwahl E = Erststimmen Z = Zweitstimmen	Wahlberechtigte					Wähler			Ungültige Stimmen
		laut Wählerverzeichnis		nach § 25 Abs. 2 BWO	insgesamt	insgesamt	darunter mit Wahlschein			
		ohne	mit							
		Sperrvermerk "W" (Wahlschein)								
Steinfurt, Kreis										
190	Altenberge	A E Anzahl	5.885	1.421	-	7.306	6.315	1.375	56	
		%	80,6	19,4	-	100	86,4	21,8	0,9	
		Z Anzahl	5.885	1.421	-	7.306	6.315	1.375	44	
		%	80,6	19,4	-	100	86,4	21,8	0,7	
		B E Anzahl	X	X	X	X	1.375	1.375	7	
		%	X	X	X	X	21,8	X	0,5	
191	Emsdetten, Stadt	Z Anzahl	X	X	X	X	1.375	1.375	4	
		%	X	X	X	X	21,8	X	0,3	
		A E Anzahl	22.921	3.540	-	26.461	21.609	3.387	277	
		%	86,6	13,4	-	100	81,7	15,7	1,3	
		Z Anzahl	22.921	3.540	-	26.461	21.609	3.387	259	
		%	86,6	13,4	-	100	81,7	15,7	1,2	
192	Greven, Stadt	B E Anzahl	X	X	X	X	3.385	3.385	16	
		%	X	X	X	X	15,7	X	0,5	
		Z Anzahl	X	X	X	X	3.385	3.385	14	
		%	X	X	X	X	15,7	X	0,4	
		A E Anzahl	22.291	4.016	-	26.307	20.815	3.868	275	
		%	84,7	15,3	-	100	79,1	18,6	1,3	
193	Hörstel, Stadt	Z Anzahl	22.291	4.016	-	26.307	20.815	3.868	289	
		%	84,7	15,3	-	100	79,1	18,6	1,4	
		B E Anzahl	X	X	X	X	3.792	3.792	26	
		%	X	X	X	X	18,2	X	0,7	
		Z Anzahl	X	X	X	X	3.792	3.792	23	
		%	X	X	X	X	18,2	X	0,6	
194	Hopsten	A E Anzahl	13.115	1.460	-	14.575	12.046	1.409	129	
		%	90,0	10,0	-	100	82,6	11,7	1,1	
		Z Anzahl	13.115	1.460	-	14.575	12.046	1.409	136	
		%	90,0	10,0	-	100	82,6	11,7	1,1	
		B E Anzahl	X	X	X	X	1.406	1.406	7	
		%	X	X	X	X	11,7	X	0,5	
195	Horstmar, Stadt	Z Anzahl	X	X	X	X	1.406	1.406	4	
		%	X	X	X	X	11,7	X	0,3	
		A E Anzahl	4.979	615	-	5.594	4.658	593	38	
		%	89,0	11,0	-	100	83,3	12,7	0,8	
		Z Anzahl	4.979	615	-	5.594	4.658	593	50	
		%	89,0	11,0	-	100	83,3	12,7	1,1	
196	Ibbenbüren, Stadt	B E Anzahl	X	X	X	X	593	593	2	
		%	X	X	X	X	12,7	X	0,3	
		Z Anzahl	X	X	X	X	593	593	1	
		%	X	X	X	X	12,7	X	0,2	
		A E Anzahl	4.167	865	-	5.032	4.276	833	38	
		%	82,8	17,2	-	100	85,0	19,5	0,9	
197	Ladbergen	Z Anzahl	4.167	865	-	5.032	4.276	833	27	
		%	82,8	17,2	-	100	85,0	19,5	0,6	
		B E Anzahl	X	X	X	X	831	831	4	
		%	X	X	X	X	19,4	X	0,5	
		Z Anzahl	X	X	X	X	831	831	3	
		%	X	X	X	X	19,4	X	0,4	
198	Laer	A E Anzahl	33.455	4.850	-	38.305	31.207	4.726	357	
		%	87,3	12,7	-	100	81,5	15,1	1,1	
		Z Anzahl	33.455	4.850	-	38.305	31.207	4.726	378	
		%	87,3	12,7	-	100	81,5	15,1	1,2	
		B E Anzahl	X	X	X	X	4.682	4.682	26	
		%	X	X	X	X	15,0	X	0,6	
199	Ladbergen	Z Anzahl	X	X	X	X	4.682	4.682	27	
		%	X	X	X	X	15,0	X	0,6	
		A E Anzahl	4.307	749	-	5.056	4.211	728	56	
		%	85,2	14,8	-	100	83,3	17,3	1,3	
		Z Anzahl	4.307	749	-	5.056	4.211	728	59	
		%	85,2	14,8	-	100	83,3	17,3	1,4	
200	Ladbergen	B E Anzahl	X	X	X	X	728	728	2	
		%	X	X	X	X	17,3	X	0,3	
		Z Anzahl	X	X	X	X	728	728	2	
		%	X	X	X	X	17,3	X	0,3	
		A E Anzahl	3.845	854	-	4.699	3.988	818	40	
		%	81,8	18,2	-	100	84,9	20,5	1,0	
201	Laer	Z Anzahl	3.845	854	-	4.699	3.988	818	37	
		%	81,8	18,2	-	100	84,9	20,5	0,9	
		B E Anzahl	X	X	X	X	818	818	9	
		%	X	X	X	X	20,5	X	1,1	
		Z Anzahl	X	X	X	X	818	818	8	
		%	X	X	X	X	20,5	X	1,0	

Noch: 4. Ergebnisse der Wahl nach kreisangehörigen Gemeinden

a) Wahlberechtigte, Wähler, ungültige Stimmen

Lfd. Nr.	Verwaltungsbezirk A = Ergebnis insgesamt B = Ergebnis der Briefwahl E = Erststimmen Z = Zweitstimmen			Wahlberechtigte				Wähler		Ungültige Stimmen
				laut Wählerverzeichnis		nach § 25 Abs. 2 BWO	insgesamt	insgesamt	darunter mit Wahrschein	
				ohne	mit					
				Sperrvermerk "W" (Wahrschein)						
199	Lengerich, Stadt	A E	Anzahl	14.014	2.701	-	16.715	13.019	2.638	195
			%	83,8	16,2	-	100	77,9	20,3	1,5
		Z	Anzahl	14.014	2.701	-	16.715	13.019	2.638	182
			%	83,8	16,2	-	100	77,9	20,3	1,4
		B E	Anzahl	X	X	X	X	2.629	2.629	14
			%	X	X	X	X	20,2	X	0,5
Z	Anzahl	X	X	X	X	2.629	2.629	10		
%	X	X	X	X	X	20,2	X	0,4		
200	Lienen	A E	Anzahl	5.435	1.419	-	6.854	5.642	1.375	54
			%	79,3	20,7	-	100	82,3	24,4	1,0
		Z	Anzahl	5.435	1.419	-	6.854	5.642	1.375	61
			%	79,3	20,7	-	100	82,3	24,4	1,1
		B E	Anzahl	X	X	X	X	1.373	1.373	9
			%	X	X	X	X	24,3	X	0,7
Z	Anzahl	X	X	X	X	1.373	1.373	11		
%	X	X	X	X	X	24,3	X	0,8		
201	Lotte	A E	Anzahl	9.047	1.186	-	10.233	7.998	1.144	129
			%	88,4	11,6	-	100	78,2	14,3	1,6
		Z	Anzahl	9.047	1.186	-	10.233	7.998	1.144	112
			%	88,4	11,6	-	100	78,2	14,3	1,4
		B E	Anzahl	X	X	X	X	1.141	1.141	11
			%	X	X	X	X	14,3	X	1,0
Z	Anzahl	X	X	X	X	1.141	1.141	5		
%	X	X	X	X	X	14,3	X	0,4		
202	Metelen	A E	Anzahl	4.117	784	-	4.901	3.953	751	51
			%	84,0	16,0	-	100	80,7	19,0	1,3
		Z	Anzahl	4.117	784	-	4.901	3.953	751	39
			%	84,0	16,0	-	100	80,7	19,0	1,0
		B E	Anzahl	X	X	X	X	750	750	6
			%	X	X	X	X	19,0	X	0,8
Z	Anzahl	X	X	X	X	750	750	3		
%	X	X	X	X	X	19,0	X	0,4		
203	Mettingen	A E	Anzahl	8.016	1.265	-	9.281	7.768	1.238	79
			%	86,4	13,6	-	100	83,7	15,9	1,0
		Z	Anzahl	8.016	1.265	-	9.281	7.768	1.238	111
			%	86,4	13,6	-	100	83,7	15,9	1,4
		B E	Anzahl	X	X	X	X	1.238	1.238	4
			%	X	X	X	X	15,9	X	0,3
Z	Anzahl	X	X	X	X	1.238	1.238	5		
%	X	X	X	X	X	15,9	X	0,4		
204	Neuenkirchen	A E	Anzahl	8.756	1.479	-	10.235	8.427	1.446	85
			%	85,5	14,5	-	100	82,3	17,2	1,0
		Z	Anzahl	8.756	1.479	-	10.235	8.427	1.446	82
			%	85,5	14,5	-	100	82,3	17,2	1,0
		B E	Anzahl	X	X	X	X	1.445	1.445	5
			%	X	X	X	X	17,1	X	0,3
Z	Anzahl	X	X	X	X	1.445	1.445	5		
%	X	X	X	X	X	17,1	X	0,3		
205	Nordwalde	A E	Anzahl	6.087	1.116	-	7.203	6.052	1.073	71
			%	84,5	15,5	-	100	84,0	17,7	1,2
		Z	Anzahl	6.087	1.116	-	7.203	6.052	1.073	59
			%	84,5	15,5	-	100	84,0	17,7	1,0
		B E	Anzahl	X	X	X	X	1.073	1.073	4
			%	X	X	X	X	17,7	X	0,4
Z	Anzahl	X	X	X	X	1.073	1.073	5		
%	X	X	X	X	X	17,7	X	0,5		
206	Ochtrup, Stadt	A E	Anzahl	11.500	2.429	-	13.929	11.296	2.302	114
			%	82,6	17,4	-	100	81,1	20,4	1,0
		Z	Anzahl	11.500	2.429	-	13.929	11.296	2.302	121
			%	82,6	17,4	-	100	81,1	20,4	1,1
		B E	Anzahl	X	X	X	X	2.302	2.302	11
			%	X	X	X	X	20,4	X	0,5
Z	Anzahl	X	X	X	X	2.302	2.302	4		
%	X	X	X	X	X	20,4	X	0,2		
207	Recke	A E	Anzahl	8.021	803	-	8.824	7.325	763	83
			%	90,9	9,1	-	100	83,0	10,4	1,1
		Z	Anzahl	8.021	803	-	8.824	7.325	763	71
			%	90,9	9,1	-	100	83,0	10,4	1,0
		B E	Anzahl	X	X	X	X	763	763	7
			%	X	X	X	X	10,4	X	0,9
Z	Anzahl	X	X	X	X	763	763	1		
%	X	X	X	X	X	10,4	X	0,1		

Noch: 4. Ergebnisse der Wahl nach kreisangehörigen Gemeinden

a) Wahlberechtigte, Wähler, ungültige Stimmen

Lfd. Nr.	Verwaltungsbezirk A = Ergebnis insgesamt B = Ergebnis der Briefwahl E = Erststimmen Z = Zweitstimmen			Wahlberechtigte				Wähler		Ungültige Stimmen
				laut Wählerverzeichnis		nach § 25 Abs. 2 BWO	insgesamt	insgesamt	darunter mit Wahlschein	
				ohne	mit					
				Sperrvermerk "W" (Wahrschein)						
208	Rheine, Stadt	A E	Anzahl	47.879	8.339	-	56.218	43.603	8.051	464
			%	85,2	14,8	-	100	77,6	18,5	1,1
		Z	Anzahl	47.879	8.339	-	56.218	43.603	8.051	501
			%	85,2	14,8	-	100	77,6	18,5	1,1
		B E	Anzahl	X	X	X	X	8.048	8.048	40
			%	X	X	X	X	18,5	X	0,5
Z	Anzahl	X	X	X	X	8.048	8.048	36		
%	X	X	X	X	X	18,5	X	0,4		
209	Saerbeck	A E	Anzahl	4.316	721	-	5.037	4.271	705	48
			%	85,7	14,3	-	100	84,8	16,5	1,1
		Z	Anzahl	4.316	721	-	5.037	4.271	705	41
			%	85,7	14,3	-	100	84,8	16,5	1,0
		B E	Anzahl	X	X	X	X	704	704	5
			%	X	X	X	X	16,5	X	0,7
Z	Anzahl	X	X	X	X	704	704	3		
%	X	X	X	X	X	16,5	X	0,4		
210	Steinfurt, Stadt	A E	Anzahl	21.739	3.828	-	25.567	20.476	3.702	239
			%	85,0	15,0	-	100	80,1	18,1	1,2
		Z	Anzahl	21.739	3.828	-	25.567	20.476	3.702	202
			%	85,0	15,0	-	100	80,1	18,1	1,0
		B E	Anzahl	X	X	X	X	3.700	3.700	23
			%	X	X	X	X	18,1	X	0,6
Z	Anzahl	X	X	X	X	3.700	3.700	16		
%	X	X	X	X	X	18,1	X	0,4		
211	Tecklenburg, Stadt	A E	Anzahl	5.968	1.237	-	7.205	6.094	1.183	65
			%	82,8	17,2	-	100	84,6	19,4	1,1
		Z	Anzahl	5.968	1.237	-	7.205	6.094	1.183	55
			%	82,8	17,2	-	100	84,6	19,4	0,9
		B E	Anzahl	X	X	X	X	1.181	1.181	6
			%	X	X	X	X	19,4	X	0,5
Z	Anzahl	X	X	X	X	1.181	1.181	3		
%	X	X	X	X	X	19,4	X	0,3		
212	Westerkappeln	A E	Anzahl	7.365	1.223	-	8.588	6.859	1.182	99
			%	85,8	14,2	-	100	79,9	17,2	1,4
		Z	Anzahl	7.365	1.223	-	8.588	6.859	1.182	102
			%	85,8	14,2	-	100	79,9	17,2	1,5
		B E	Anzahl	X	X	X	X	1.181	1.181	10
			%	X	X	X	X	17,2	X	0,8
Z	Anzahl	X	X	X	X	1.181	1.181	8		
%	X	X	X	X	X	17,2	X	0,7		
213	Wettringen	A E	Anzahl	4.924	748	-	5.672	4.782	725	55
			%	86,8	13,2	-	100	84,3	15,2	1,2
		Z	Anzahl	4.924	748	-	5.672	4.782	725	42
			%	86,8	13,2	-	100	84,3	15,2	0,9
		B E	Anzahl	X	X	X	X	725	725	8
			%	X	X	X	X	15,2	X	1,1
Z	Anzahl	X	X	X	X	725	725	5		
%	X	X	X	X	X	15,2	X	0,7		
Warendorf, Kreis										
214	Ahlen, Stadt	A E	Anzahl	31.979	6.468	-	38.447	30.016	6.294	440
			%	83,2	16,8	-	100	78,1	21,0	1,5
		Z	Anzahl	31.979	6.468	-	38.447	30.016	6.294	535
			%	83,2	16,8	-	100	78,1	21,0	1,8
		B E	Anzahl	X	X	X	X	6.289	6.289	37
			%	X	X	X	X	21,0	X	0,6
Z	Anzahl	X	X	X	X	6.289	6.289	43		
%	X	X	X	X	X	21,0	X	0,7		
215	Beckum, Stadt	A E	Anzahl	23.343	4.902	-	28.245	22.025	4.774	271
			%	82,6	17,4	-	100	78,0	21,7	1,2
		Z	Anzahl	23.343	4.902	-	28.245	22.025	4.774	342
			%	82,6	17,4	-	100	78,0	21,7	1,6
		B E	Anzahl	X	X	X	X	4.768	4.768	37
			%	X	X	X	X	21,6	X	0,8
Z	Anzahl	X	X	X	X	4.768	4.768	39		
%	X	X	X	X	X	21,6	X	0,8		
216	Beeien	A E	Anzahl	4.000	566	-	4.566	3.670	550	69
			%	87,6	12,4	-	100	80,4	15,0	1,9
		Z	Anzahl	4.000	566	-	4.566	3.670	550	74
			%	87,6	12,4	-	100	80,4	15,0	2,0
		B E	Anzahl	X	X	X	X	549	549	4
			%	X	X	X	X	15,0	X	0,7
Z	Anzahl	X	X	X	X	549	549	4		
%	X	X	X	X	X	15,0	X	0,7		

Noch: 4. Ergebnisse der Wahl nach kreisangehörigen Gemeinden

a) Wahlberechtigte, Wähler, ungültige Stimmen

Lfd. Nr.	Verwaltungsbezirk A = Ergebnis insgesamt B = Ergebnis der Briefwahl E = Erststimmen Z = Zweitstimmen			Wahlberechtigte				Wähler		Ungültige Stimmen
				laut Wählerverzeichnis		nach § 25 Abs. 2 BWO	insgesamt	insgesamt	darunter mit Wahrschein	
				ohne	mit					
				Sperrvermerk "W" (Wahrschein)						
217	Drensteinfurt, Stadt	A E	Anzahl	9.177	2.305	-	11.482	9.775	2.214	90
			%	79,9	20,1	-	100	85,1	22,6	0,9
		Z	Anzahl	9.177	2.305	-	11.482	9.775	2.214	99
			%	79,9	20,1	-	100	85,1	22,6	1,0
		B E	Anzahl	X	X	X	X	2.177	2.177	9
			%	X	X	X	X	22,3	X	0,4
Z	Anzahl	X	X	X	X	2.177	2.177	6		
%	X	X	X	X	X	22,3	X	0,3		
218	Ennigerloh, Stadt	A E	Anzahl	13.326	2.572	-	15.898	12.772	2.477	187
			%	83,8	16,2	-	100	80,3	19,4	1,5
		Z	Anzahl	13.326	2.572	-	15.898	12.772	2.477	203
			%	83,8	16,2	-	100	80,3	19,4	1,6
		B E	Anzahl	X	X	X	X	2.477	2.477	28
			%	X	X	X	X	19,4	X	1,1
Z	Anzahl	X	X	X	X	2.477	2.477	26		
%	X	X	X	X	X	19,4	X	1,0		
219	Everswinkel	A E	Anzahl	5.793	1.443	-	7.236	6.275	1.410	78
			%	80,1	19,9	-	100	86,7	22,5	1,2
		Z	Anzahl	5.793	1.443	-	7.236	6.275	1.410	71
			%	80,1	19,9	-	100	86,7	22,5	1,1
		B E	Anzahl	X	X	X	X	1.410	1.410	11
			%	X	X	X	X	22,5	X	0,8
Z	Anzahl	X	X	X	X	1.410	1.410	8		
%	X	X	X	X	X	22,5	X	0,6		
220	Oelde, Stadt	A E	Anzahl	18.387	3.831	-	22.218	18.440	3.747	268
			%	82,8	17,2	-	100	83,0	20,3	1,5
		Z	Anzahl	18.387	3.831	-	22.218	18.440	3.747	304
			%	82,8	17,2	-	100	83,0	20,3	1,6
		B E	Anzahl	X	X	X	X	3.747	3.747	26
			%	X	X	X	X	20,3	X	0,7
Z	Anzahl	X	X	X	X	3.747	3.747	30		
%	X	X	X	X	X	20,3	X	0,8		
221	Ostbevern	A E	Anzahl	6.656	1.083	-	7.739	6.568	1.033	80
			%	86,0	14,0	-	100	84,9	15,7	1,2
		Z	Anzahl	6.656	1.083	-	7.739	6.568	1.033	86
			%	86,0	14,0	-	100	84,9	15,7	1,3
		B E	Anzahl	X	X	X	X	1.033	1.033	13
			%	X	X	X	X	15,7	X	1,3
Z	Anzahl	X	X	X	X	1.033	1.033	8		
%	X	X	X	X	X	15,7	X	0,8		
222	Sassenberg, Stadt	A E	Anzahl	8.860	1.360	-	10.220	8.020	1.304	113
			%	86,7	13,3	-	100	78,5	16,3	1,4
		Z	Anzahl	8.860	1.360	-	10.220	8.020	1.304	119
			%	86,7	13,3	-	100	78,5	16,3	1,5
		B E	Anzahl	X	X	X	X	1.304	1.304	4
			%	X	X	X	X	16,3	X	0,3
Z	Anzahl	X	X	X	X	1.304	1.304	8		
%	X	X	X	X	X	16,3	X	0,6		
223	Sendenhorst, Stadt	A E	Anzahl	8.299	1.692	-	9.991	8.233	1.624	99
			%	83,1	16,9	-	100	82,4	19,7	1,2
		Z	Anzahl	8.299	1.692	-	9.991	8.233	1.624	85
			%	83,1	16,9	-	100	82,4	19,7	1,0
		B E	Anzahl	X	X	X	X	1.624	1.624	7
			%	X	X	X	X	19,7	X	0,4
Z	Anzahl	X	X	X	X	1.624	1.624	8		
%	X	X	X	X	X	19,7	X	0,5		
224	Telgte, Stadt	A E	Anzahl	11.899	2.934	1	14.834	12.404	2.782	122
			%	80,2	19,8	0	100	83,6	22,4	1,0
		Z	Anzahl	11.899	2.934	1	14.834	12.404	2.782	122
			%	80,2	19,8	0	100	83,6	22,4	1,0
		B E	Anzahl	X	X	X	X	2.741	2.741	24
			%	X	X	X	X	22,1	X	0,9
Z	Anzahl	X	X	X	X	2.741	2.741	23		
%	X	X	X	X	X	22,1	X	0,8		
225	Wadersloh	A E	Anzahl	8.432	1.555	-	9.987	8.061	1.509	102
			%	84,4	15,6	-	100	80,7	18,7	1,3
		Z	Anzahl	8.432	1.555	-	9.987	8.061	1.509	106
			%	84,4	15,6	-	100	80,7	18,7	1,3
		B E	Anzahl	X	X	X	X	1.507	1.507	8
			%	X	X	X	X	18,7	X	0,5
Z	Anzahl	X	X	X	X	1.507	1.507	7		
%	X	X	X	X	X	18,7	X	0,5		

Noch: 4. Ergebnisse der Wahl nach kreisangehörigen Gemeinden

a) Wahlberechtigte, Wähler, ungültige Stimmen

Lfd. Nr.	Verwaltungsbezirk A = Ergebnis insgesamt B = Ergebnis der Briefwahl E = Erststimmen Z = Zweitstimmen			Wahlberechtigte				Wähler		Ungültige Stimmen
				laut Wählerverzeichnis		nach § 25 Abs. 2 BWO	insgesamt	insgesamt	darunter mit Wahrschein	
				ohne	mit					
				Sperrvermerk "W" (Wahrschein)						
226	Warendorf, Stadt	A E	Anzahl	24.060	4.592	-	28.652	23.398	4.463	308
			%	84,0	16,0	-	100	81,7	19,1	1,3
		Z	Anzahl	24.060	4.592	-	28.652	23.398	4.463	333
			%	84,0	16,0	-	100	81,7	19,1	1,4
		B E	Anzahl	X	X	X	X	4.454	4.454	23
			%	X	X	X	X	19,0	X	0,5
		Z	Anzahl	X	X	X	X	4.454	4.454	23
			%	X	X	X	X	19,0	X	0,5
	Gütersloh, Kreis									
227	Borgholzhausen, Stadt	A E	Anzahl	5.646	1.008	-	6.654	5.295	972	67
			%	84,9	15,1	-	100	79,6	18,4	1,3
		Z	Anzahl	5.646	1.008	-	6.654	5.295	972	58
			%	84,9	15,1	-	100	79,6	18,4	1,1
		B E	Anzahl	X	X	X	X	970	970	4
			%	X	X	X	X	18,3	X	0,4
		Z	Anzahl	X	X	X	X	970	970	4
			%	X	X	X	X	18,3	X	0,4
228	Gütersloh, Stadt	A E	Anzahl	57.907	12.319	10	70.236	54.547	11.808	902
			%	82,4	17,5	0	100	77,7	21,6	1,7
		Z	Anzahl	57.907	12.319	10	70.236	54.547	11.808	787
			%	82,4	17,5	0	100	77,7	21,6	1,4
		B E	Anzahl	X	X	X	X	11.774	11.774	105
			%	X	X	X	X	21,6	X	0,9
		Z	Anzahl	X	X	X	X	11.774	11.774	76
			%	X	X	X	X	21,6	X	0,6
229	Halle (Westf.), Stadt	A E	Anzahl	13.275	2.685	-	15.960	12.716	2.626	186
			%	83,2	16,8	-	100	79,7	20,7	1,5
		Z	Anzahl	13.275	2.685	-	15.960	12.716	2.626	144
			%	83,2	16,8	-	100	79,7	20,7	1,1
		B E	Anzahl	X	X	X	X	2.624	2.624	22
			%	X	X	X	X	20,6	X	0,8
		Z	Anzahl	X	X	X	X	2.624	2.624	11
			%	X	X	X	X	20,6	X	0,4
230	Harsewinkel, Stadt	A E	Anzahl	14.320	2.648	-	16.968	13.751	2.557	216
			%	84,4	15,6	-	100	81,0	18,6	1,6
		Z	Anzahl	14.320	2.648	-	16.968	13.751	2.557	155
			%	84,4	15,6	-	100	81,0	18,6	1,1
		B E	Anzahl	X	X	X	X	2.554	2.554	18
			%	X	X	X	X	18,6	X	0,7
		Z	Anzahl	X	X	X	X	2.554	2.554	7
			%	X	X	X	X	18,6	X	0,3
231	Herzebrock-Clarholz	A E	Anzahl	9.928	1.955	-	11.883	9.601	1.837	157
			%	83,5	16,5	-	100	80,8	19,1	1,6
		Z	Anzahl	9.928	1.955	-	11.883	9.601	1.837	141
			%	83,5	16,5	-	100	80,8	19,1	1,5
		B E	Anzahl	X	X	X	X	1.836	1.836	13
			%	X	X	X	X	19,1	X	0,7
		Z	Anzahl	X	X	X	X	1.836	1.836	10
			%	X	X	X	X	19,1	X	0,5
232	Langenberg	A E	Anzahl	5.263	950	-	6.213	5.107	923	72
			%	84,7	15,3	-	100	82,2	18,1	1,4
		Z	Anzahl	5.263	950	-	6.213	5.107	923	74
			%	84,7	15,3	-	100	82,2	18,1	1,4
		B E	Anzahl	X	X	X	X	921	921	6
			%	X	X	X	X	18,0	X	0,7
		Z	Anzahl	X	X	X	X	921	921	7
			%	X	X	X	X	18,0	X	0,8
233	Rheda-Wiedenbrück, Stadt	A E	Anzahl	27.543	5.112	-	32.655	26.096	4.967	462
			%	84,3	15,7	-	100	79,9	19,0	1,8
		Z	Anzahl	27.543	5.112	-	32.655	26.096	4.967	379
			%	84,3	15,7	-	100	79,9	19,0	1,5
		B E	Anzahl	X	X	X	X	4.959	4.959	46
			%	X	X	X	X	19,0	X	0,9
		Z	Anzahl	X	X	X	X	4.959	4.959	27
			%	X	X	X	X	19,0	X	0,5
234	Rietberg, Stadt	A E	Anzahl	17.779	2.789	-	20.568	16.666	2.665	226
			%	86,4	13,6	-	100	81,0	16,0	1,4
		Z	Anzahl	17.779	2.789	-	20.568	16.666	2.665	205
			%	86,4	13,6	-	100	81,0	16,0	1,2
		B E	Anzahl	X	X	X	X	2.626	2.626	9
			%	X	X	X	X	15,8	X	0,3
		Z	Anzahl	X	X	X	X	2.626	2.626	6
			%	X	X	X	X	15,8	X	0,2

Noch: 4. Ergebnisse der Wahl nach kreisangehörigen Gemeinden

a) Wahlberechtigte, Wähler, ungültige Stimmen

Lfd. Nr.	Verwaltungsbezirk A = Ergebnis insgesamt B = Ergebnis der Briefwahl E = Erststimmen Z = Zweitstimmen	Wahlberechtigte					Wähler		Ungültige Stimmen
		laut Wählerverzeichnis		nach § 25 Abs. 2 BWO	insgesamt	insgesamt	darunter mit Wahlschein		
		ohne	mit						
		Sperrvermerk "W" (Wahlschein)							
235	Schloß Holte-Stukenbrock, StadtA	E Anzahl	16.518	2.808	-	19.326	15.723	2.704	219
		%	85,5	14,5	-	100	81,4	17,2	1,4
		Z Anzahl	16.518	2.808	-	19.326	15.723	2.704	209
		%	85,5	14,5	-	100	81,4	17,2	1,3
		B E Anzahl	X	X	X	X	2.704	2.704	21
		%	X	X	X	X	17,2	X	0,8
236	Steinhagen	Z Anzahl	X	X	X	X	2.704	2.704	15
		%	X	X	X	X	17,2	X	0,6
		A E Anzahl	11.709	3.210	-	14.919	12.354	3.149	72
		%	78,5	21,5	-	100	82,8	25,5	0,6
		Z Anzahl	11.709	3.210	-	14.919	12.354	3.149	46
		%	78,5	21,5	-	100	82,8	25,5	0,4
237	Verl	B E Anzahl	X	X	X	X	3.144	3.144	24
		%	X	X	X	X	25,4	X	0,8
		Z Anzahl	X	X	X	X	3.144	3.144	12
		%	X	X	X	X	25,4	X	0,4
		A E Anzahl	15.170	2.337	-	17.507	14.221	2.247	208
		%	86,7	13,3	-	100	81,2	15,8	1,5
238	Versmold, Stadt	Z Anzahl	15.170	2.337	-	17.507	14.221	2.247	206
		%	86,7	13,3	-	100	81,2	15,8	1,4
		B E Anzahl	X	X	X	X	2.245	2.245	12
		%	X	X	X	X	15,8	X	0,5
		Z Anzahl	X	X	X	X	2.245	2.245	17
		%	X	X	X	X	15,8	X	0,8
239	Werther (Westf.), Stadt	A E Anzahl	13.066	2.291	-	15.357	11.587	2.211	167
		%	85,1	14,9	-	100	75,5	19,1	1,4
		Z Anzahl	13.066	2.291	-	15.357	11.587	2.211	137
		%	85,1	14,9	-	100	75,5	19,1	1,2
		B E Anzahl	X	X	X	X	2.204	2.204	11
		%	X	X	X	X	19,0	X	0,5
240	Bünde, Stadt	Z Anzahl	X	X	X	X	2.204	2.204	6
		%	X	X	X	X	19,0	X	0,3
		A E Anzahl	7.167	1.533	-	8.700	7.178	1.442	90
		%	82,4	17,6	-	100	82,5	20,1	1,3
		Z Anzahl	7.167	1.533	-	8.700	7.178	1.442	87
		%	82,4	17,6	-	100	82,5	20,1	1,2
241	Enger, Stadt	B E Anzahl	X	X	X	X	1.441	1.441	8
		%	X	X	X	X	20,1	X	0,6
		Z Anzahl	X	X	X	X	1.441	1.441	3
		%	X	X	X	X	20,1	X	0,2
		A E Anzahl	29.088	5.794	3	34.885	27.472	5.608	437
		%	83,4	16,6	0	100	78,8	20,4	1,6
242	Herford, Stadt	Z Anzahl	29.088	5.794	3	34.885	27.472	5.608	450
		%	83,4	16,6	0	100	78,8	20,4	1,6
		B E Anzahl	X	X	X	X	5.601	5.601	41
		%	X	X	X	X	20,4	X	0,7
		Z Anzahl	X	X	X	X	5.601	5.601	37
		%	X	X	X	X	20,4	X	0,7
243	Hiddenhausen	A E Anzahl	12.942	2.569	-	15.511	12.510	2.427	202
		%	83,4	16,6	-	100	80,7	19,4	1,6
		Z Anzahl	12.942	2.569	-	15.511	12.510	2.427	178
		%	83,4	16,6	-	100	80,7	19,4	1,4
		B E Anzahl	X	X	X	X	2.424	2.424	23
		%	X	X	X	X	19,4	X	0,9
244	Herford, Kreis	Z Anzahl	X	X	X	X	2.424	2.424	14
		%	X	X	X	X	19,4	X	0,6
		A E Anzahl	39.633	9.805	5	49.443	36.965	9.312	195
		%	80,2	19,8	0	100	74,8	25,2	0,5
		Z Anzahl	39.633	9.805	5	49.443	36.965	9.312	134
		%	80,2	19,8	0	100	74,8	25,2	0,4
245	Herford, Stadt	B E Anzahl	X	X	X	X	9.262	9.262	65
		%	X	X	X	X	25,1	X	0,7
		Z Anzahl	X	X	X	X	9.262	9.262	49
		%	X	X	X	X	25,1	X	0,5
		A E Anzahl	13.357	2.999	-	16.356	13.341	2.877	198
		%	81,7	18,3	-	100	81,6	21,6	1,5
246	Herford, Stadt	Z Anzahl	13.357	2.999	-	16.356	13.341	2.877	189
		%	81,7	18,3	-	100	81,6	21,6	1,4
		B E Anzahl	X	X	X	X	2.871	2.871	24
		%	X	X	X	X	21,5	X	0,8
		Z Anzahl	X	X	X	X	2.871	2.871	20
		%	X	X	X	X	21,5	X	0,7

Noch: 4. Ergebnisse der Wahl nach kreisangehörigen Gemeinden

a) Wahlberechtigte, Wähler, ungültige Stimmen

Lfd. Nr.	Verwaltungsbezirk A = Ergebnis insgesamt B = Ergebnis der Briefwahl E = Erststimmen Z = Zweitstimmen			Wahlberechtigte				Wähler		Ungültige Stimmen	
				laut Wählerverzeichnis		nach § 25 Abs. 2 BWO	insgesamt	insgesamt	darunter mit Wahrschein		
				ohne	mit						
				Sperrvermerk "W" (Wahrschein)							
244	Kirchlengern	A E	Anzahl	10.841	1.937	-	12.778	10.277	1.853	164	
			%	84,8	15,2	-	100	80,4	18,0	1,6	
		Z	Anzahl	10.841	1.937	-	12.778	10.277	1.853	164	
			%	84,8	15,2	-	100	80,4	18,0	1,6	
		B E	Anzahl	X	X	X	X	1.853	1.853	X	10
			%	X	X	X	X	18,0	X	X	0,5
Z	Anzahl	X	X	X	X	1.853	1.853	X	8		
	%	X	X	X	X	18,0	X	X	0,4		
245	Löhne, Stadt	A E	Anzahl	26.251	5.048	-	31.299	24.338	4.819	381	
			%	83,9	16,1	-	100	77,8	19,8	1,6	
		Z	Anzahl	26.251	5.048	-	31.299	24.338	4.819	402	
			%	83,9	16,1	-	100	77,8	19,8	1,7	
		B E	Anzahl	X	X	X	X	4.818	4.818	X	33
			%	X	X	X	X	19,8	X	X	0,7
Z	Anzahl	X	X	X	X	4.818	4.818	X	24		
	%	X	X	X	X	19,8	X	X	0,5		
246	Rödinghausen	A E	Anzahl	6.613	1.109	-	7.722	6.380	1.070	85	
			%	85,6	14,4	-	100	82,6	16,8	1,3	
		Z	Anzahl	6.613	1.109	-	7.722	6.380	1.070	94	
			%	85,6	14,4	-	100	82,6	16,8	1,5	
		B E	Anzahl	X	X	X	X	1.070	1.070	X	6
			%	X	X	X	X	16,8	X	X	0,6
Z	Anzahl	X	X	X	X	1.070	1.070	X	5		
	%	X	X	X	X	16,8	X	X	0,5		
247	Spenge, Stadt	A E	Anzahl	10.070	2.096	-	12.166	10.035	2.006	127	
			%	82,8	17,2	-	100	82,5	20,0	1,3	
		Z	Anzahl	10.070	2.096	-	12.166	10.035	2.006	122	
			%	82,8	17,2	-	100	82,5	20,0	1,2	
		B E	Anzahl	X	X	X	X	2.001	2.001	X	9
			%	X	X	X	X	19,9	X	X	0,4
Z	Anzahl	X	X	X	X	2.001	2.001	X	9		
	%	X	X	X	X	19,9	X	X	0,4		
248	Vlotho, Stadt	A E	Anzahl	12.149	3.394	-	15.543	12.402	3.256	201	
			%	78,2	21,8	-	100	79,8	26,3	1,6	
		Z	Anzahl	12.149	3.394	-	15.543	12.402	3.256	183	
			%	78,2	21,8	-	100	79,8	26,3	1,5	
		B E	Anzahl	X	X	X	X	3.254	3.254	X	25
			%	X	X	X	X	26,2	X	X	0,8
Z	Anzahl	X	X	X	X	3.254	3.254	X	25		
	%	X	X	X	X	26,2	X	X	0,8		
Höxter, Kreis											
249	Bad Dnburg, Stadt	A E	Anzahl	12.604	2.424	-	15.028	11.939	2.349	220	
			%	83,9	16,1	-	100	79,4	19,7	1,8	
		Z	Anzahl	12.604	2.424	-	15.028	11.939	2.349	192	
			%	83,9	16,1	-	100	79,4	19,7	1,6	
		B E	Anzahl	X	X	X	X	2.337	2.337	X	17
			%	X	X	X	X	19,6	X	X	0,7
Z	Anzahl	X	X	X	X	2.337	2.337	X	16		
	%	X	X	X	X	19,6	X	X	0,7		
250	Beverungen, Stadt	A E	Anzahl	10.133	1.578	-	11.711	9.545	1.540	230	
			%	86,5	13,5	-	100	81,5	16,1	2,4	
		Z	Anzahl	10.133	1.578	-	11.711	9.545	1.540	209	
			%	86,5	13,5	-	100	81,5	16,1	2,2	
		B E	Anzahl	X	X	X	X	1.540	1.540	X	21
			%	X	X	X	X	16,1	X	X	1,4
Z	Anzahl	X	X	X	X	1.540	1.540	X	22		
	%	X	X	X	X	16,1	X	X	1,4		
251	Borgentreich, Stadt	A E	Anzahl	6.782	845	-	7.627	6.295	821	118	
			%	88,9	11,1	-	100	82,5	13,0	1,9	
		Z	Anzahl	6.782	845	-	7.627	6.295	821	122	
			%	88,9	11,1	-	100	82,5	13,0	1,9	
		B E	Anzahl	X	X	X	X	820	820	X	8
			%	X	X	X	X	13,0	X	X	1,0
Z	Anzahl	X	X	X	X	820	820	X	6		
	%	X	X	X	X	13,0	X	X	0,7		
252	Brakel, Stadt	A E	Anzahl	11.365	1.656	-	13.021	10.443	1.607	205	
			%	87,3	12,7	-	100	80,2	15,4	2,0	
		Z	Anzahl	11.365	1.656	-	13.021	10.443	1.607	204	
			%	87,3	12,7	-	100	80,2	15,4	2,0	
		B E	Anzahl	X	X	X	X	1.581	1.581	X	17
			%	X	X	X	X	15,1	X	X	1,1
Z	Anzahl	X	X	X	X	1.581	1.581	X	18		
	%	X	X	X	X	15,1	X	X	1,1		

Noch: 4. Ergebnisse der Wahl nach kreisangehörigen Gemeinden

a) Wahlberechtigte, Wähler, ungültige Stimmen

Lfd. Nr.	Verwaltungsbezirk A = Ergebnis insgesamt B = Ergebnis der Briefwahl E = Erststimmen Z = Zweitstimmen	Wahlberechtigte					Wähler		Ungültige Stimmen
		laut Wählerverzeichnis		nach § 25 Abs. 2 BWO	insgesamt	insgesamt	darunter mit Wahrschein		
		ohne	mit						
		Sperrvermerk "W" (Wahrschein)							
253	Höxter, Stadt	A E Anzahl	20.941	3.989	-	24.930	19.802	3.841	316
		%	84,0	16,0	-	100	79,4	19,4	1,6
		Z Anzahl	20.941	3.989	-	24.930	19.802	3.841	289
		%	84,0	16,0	-	100	79,4	19,4	1,5
		B E Anzahl	X	X	X	X	3.829	3.829	37
		%	X	X	X	X	19,3	X	1,0
254	Marienmünster, Stadt	Z Anzahl	X	X	X	X	3.829	3.829	22
		%	X	X	X	X	19,3	X	0,6
		A E Anzahl	3.840	400	-	4.240	3.656	387	58
		%	90,6	9,4	-	100	86,2	10,6	1,6
		Z Anzahl	3.840	400	-	4.240	3.656	387	56
		%	90,6	9,4	-	100	86,2	10,6	1,5
255	Nieheim, Stadt	B E Anzahl	X	X	X	X	386	386	7
		%	X	X	X	X	10,6	X	1,8
		Z Anzahl	X	X	X	X	386	386	5
		%	X	X	X	X	10,6	X	1,3
		A E Anzahl	4.730	682	-	5.412	4.426	654	75
		%	87,4	12,6	-	100	81,8	14,8	1,7
256	Steinheim, Stadt	Z Anzahl	4.730	682	-	5.412	4.426	654	72
		%	87,4	12,6	-	100	81,8	14,8	1,6
		B E Anzahl	X	X	X	X	654	654	9
		%	X	X	X	X	14,8	X	1,4
		Z Anzahl	X	X	X	X	654	654	5
		%	X	X	X	X	14,8	X	0,8
257	Warburg, Stadt	A E Anzahl	9.118	1.179	-	10.297	8.342	1.146	167
		%	88,6	11,4	-	100	81,0	13,7	2,0
		Z Anzahl	9.118	1.179	-	10.297	8.342	1.146	180
		%	88,6	11,4	-	100	81,0	13,7	2,2
		B E Anzahl	X	X	X	X	1.143	1.143	4
		%	X	X	X	X	13,7	X	0,3
258	Willebadessen, Stadt	Z Anzahl	X	X	X	X	1.143	1.143	3
		%	X	X	X	X	13,7	X	0,3
		A E Anzahl	15.871	2.814	-	18.685	14.961	2.659	273
		%	84,9	15,1	-	100	80,1	17,8	1,8
		Z Anzahl	15.871	2.814	-	18.685	14.961	2.659	257
		%	84,9	15,1	-	100	80,1	17,8	1,7
259	Lippe, Kreis Augustdorf	B E Anzahl	X	X	X	X	2.656	2.656	26
		%	X	X	X	X	17,8	X	1,0
		Z Anzahl	X	X	X	X	2.656	2.656	19
		%	X	X	X	X	17,8	X	0,7
		A E Anzahl	5.886	700	-	6.586	5.242	665	98
		%	89,4	10,6	-	100	79,6	12,7	1,9
260	Bad Salzuflen, Stadt	Z Anzahl	5.886	700	-	6.586	5.242	665	87
		%	89,4	10,6	-	100	79,6	12,7	1,7
		B E Anzahl	X	X	X	X	664	664	3
		%	X	X	X	X	12,7	X	0,5
		Z Anzahl	X	X	X	X	664	664	-
		%	X	X	X	X	12,7	X	-
261	Bamtrup, Stadt	A E Anzahl	5.784	702	-	6.486	4.837	671	110
		%	89,2	10,8	-	100	74,6	13,9	2,3
		Z Anzahl	5.784	702	-	6.486	4.837	671	131
		%	89,2	10,8	-	100	74,6	13,9	2,7
		B E Anzahl	X	X	X	X	670	670	3
		%	X	X	X	X	13,9	X	0,4
262	Bad Salzuflen, Stadt	Z Anzahl	X	X	X	X	670	670	6
		%	X	X	X	X	13,9	X	0,9
		A E Anzahl	33.849	7.595	-	41.444	33.037	7.290	466
		%	81,7	18,3	-	100	79,7	22,1	1,4
		Z Anzahl	33.849	7.595	-	41.444	33.037	7.290	433
		%	81,7	18,3	-	100	79,7	22,1	1,3
263	Bad Salzuflen, Stadt	B E Anzahl	X	X	X	X	7.274	7.274	56
		%	X	X	X	X	22,0	X	0,8
		Z Anzahl	X	X	X	X	7.274	7.274	43
		%	X	X	X	X	22,0	X	0,6
		A E Anzahl	6.114	1.191	-	7.305	5.802	1.151	83
		%	83,7	16,3	-	100	79,4	19,8	1,4
264	Bamtrup, Stadt	Z Anzahl	6.114	1.191	-	7.305	5.802	1.151	84
		%	83,7	16,3	-	100	79,4	19,8	1,4
		B E Anzahl	X	X	X	X	1.150	1.150	11
		%	X	X	X	X	19,8	X	1,0
		Z Anzahl	X	X	X	X	1.150	1.150	10
		%	X	X	X	X	19,8	X	0,9

Noch: 4. Ergebnisse der Wahl nach kreisangehörigen Gemeinden

a) Wahlberechtigte, Wähler, ungültige Stimmen

Lfd. Nr.	Verwaltungsbezirk A = Ergebnis insgesamt B = Ergebnis der Briefwahl E = Erststimmen Z = Zweitstimmen	Wahlberechtigte					Wähler			Ungültige Stimmen
		laut Wählerverzeichnis		nach § 25 Abs. 2 BWO	insgesamt	insgesamt	darunter mit Wahlschein			
		ohne	mit							
		Sperrvermerk "W" (Wahlschein)								
262	Blomberg, Stadt	A E Anzahl	11.002	1.745	-	12.747	10.350	1.669	162	
		%	86,3	13,7	-	100	81,2	16,1	1,6	
		Z Anzahl	11.002	1.745	-	12.747	10.350	1.669	144	
		%	86,3	13,7	-	100	81,2	16,1	1,4	
		B E Anzahl	X	X	X	X	1.669	1.669	7	
		%	X	X	X	X	16,1	X	0,4	
263	Detmold, Stadt	Z Anzahl	X	X	X	X	1.669	1.669	6	
		%	X	X	X	X	16,1	X	0,4	
		A E Anzahl	47.522	10.063	-	57.585	45.044	9.478	794	
		%	82,5	17,5	-	100	78,2	21,0	1,8	
		Z Anzahl	47.522	10.063	-	57.585	45.044	9.478	735	
		%	82,5	17,5	-	100	78,2	21,0	1,6	
264	Dörentrup	B E Anzahl	X	X	X	X	9.430	9.430	88	
		%	X	X	X	X	20,9	X	0,9	
		Z Anzahl	X	X	X	X	9.430	9.430	51	
		%	X	X	X	X	20,9	X	0,5	
		A E Anzahl	5.861	853	-	6.714	5.317	813	68	
		%	87,3	12,7	-	100	79,2	15,3	1,3	
265	Extertal	Z Anzahl	5.861	853	-	6.714	5.317	813	77	
		%	87,3	12,7	-	100	79,2	15,3	1,4	
		B E Anzahl	X	X	X	X	813	813	6	
		%	X	X	X	X	15,3	X	0,7	
		Z Anzahl	X	X	X	X	813	813	4	
		%	X	X	X	X	15,3	X	0,5	
266	Horn-Bad Meinberg, Stadt	A E Anzahl	8.802	1.382	-	10.184	7.882	1.334	161	
		%	86,4	13,6	-	100	77,4	16,9	2,0	
		Z Anzahl	8.802	1.382	-	10.184	7.882	1.334	147	
		%	86,4	13,6	-	100	77,4	16,9	1,9	
		B E Anzahl	X	X	X	X	1.334	1.334	10	
		%	X	X	X	X	16,9	X	0,7	
267	Kalletal	Z Anzahl	X	X	X	X	1.334	1.334	10	
		%	X	X	X	X	16,9	X	0,7	
		A E Anzahl	11.741	2.160	-	13.901	11.140	2.049	211	
		%	84,5	15,5	-	100	80,1	18,4	1,9	
		Z Anzahl	11.741	2.160	-	13.901	11.140	2.049	207	
		%	84,5	15,5	-	100	80,1	18,4	1,9	
268	Lage, Stadt	B E Anzahl	X	X	X	X	2.040	2.040	23	
		%	X	X	X	X	18,3	X	1,1	
		Z Anzahl	X	X	X	X	2.040	2.040	16	
		%	X	X	X	X	18,3	X	0,8	
		A E Anzahl	10.264	1.731	-	11.995	9.727	1.665	162	
		%	85,6	14,4	-	100	81,1	17,1	1,7	
269	Lemgo, Stadt	Z Anzahl	10.264	1.731	-	11.995	9.727	1.665	161	
		%	85,6	14,4	-	100	81,1	17,1	1,7	
		B E Anzahl	X	X	X	X	1.665	1.665	14	
		%	X	X	X	X	17,1	X	0,8	
		Z Anzahl	X	X	X	X	1.665	1.665	10	
		%	X	X	X	X	17,1	X	0,6	
270	Leopoldshöhe	A E Anzahl	23.208	4.001	-	27.209	21.389	3.819	401	
		%	85,3	14,7	-	100	78,6	17,9	1,9	
		Z Anzahl	23.208	4.001	-	27.209	21.389	3.819	403	
		%	85,3	14,7	-	100	78,6	17,9	1,9	
		B E Anzahl	X	X	X	X	3.818	3.818	61	
		%	X	X	X	X	17,9	X	1,6	
269	Lemgo, Stadt	Z Anzahl	X	X	X	X	3.818	3.818	56	
		%	X	X	X	X	17,9	X	1,5	
		A E Anzahl	26.839	5.344	1	32.184	25.885	5.157	379	
		%	83,4	16,6	0	100	80,4	19,9	1,5	
		Z Anzahl	26.839	5.344	1	32.184	25.885	5.157	376	
		%	83,4	16,6	0	100	80,4	19,9	1,5	
270	Leopoldshöhe	B E Anzahl	X	X	X	X	5.147	5.147	33	
		%	X	X	X	X	19,9	X	0,6	
		Z Anzahl	X	X	X	X	5.147	5.147	24	
		%	X	X	X	X	19,9	X	0,5	
		A E Anzahl	10.417	1.809	-	12.226	10.256	1.732	134	
		%	85,2	14,8	-	100	83,9	16,9	1,3	
270	Leopoldshöhe	Z Anzahl	10.417	1.809	-	12.226	10.256	1.732	143	
		%	85,2	14,8	-	100	83,9	16,9	1,4	
		B E Anzahl	X	X	X	X	1.729	1.729	15	
		%	X	X	X	X	16,9	X	0,9	
		Z Anzahl	X	X	X	X	1.729	1.729	13	
		%	X	X	X	X	16,9	X	0,8	

Noch: 4. Ergebnisse der Wahl nach kreisangehörigen Gemeinden

a) Wahlberechtigte, Wähler, ungültige Stimmen

Lfd. Nr.	Verwaltungsbezirk A = Ergebnis insgesamt B = Ergebnis der Briefwahl E = Erststimmen Z = Zweitstimmen	Wahlberechtigte				Wähler			Ungültige Stimmen
		laut Wählerverzeichnis		nach § 25 Abs. 2 BWO	insgesamt	insgesamt	darunter mit Wahlschein		
		ohne	mit						
		Sperrvermerk "W" (Wahlschein)							
271	Lügde, Stadt	A E Anzahl	7.340	1.064	-	8.404	6.772	1.019	111
		%	87,3	12,7	-	100	80,6	15,0	1,6
		Z Anzahl	7.340	1.064	-	8.404	6.772	1.019	100
		%	87,3	12,7	-	100	80,6	15,0	1,5
		B E Anzahl	X	X	X	X	1.017	1.017	8
		%	X	X	X	X	15,0	X	0,8
272	Oerlinghausen, Stadt	Z Anzahl	X	X	X	X	1.017	1.017	6
		%	X	X	X	X	15,0	X	0,6
		A E Anzahl	11.258	2.405	-	13.663	11.387	2.295	140
		%	82,4	17,6	-	100	83,3	20,2	1,2
		Z Anzahl	11.258	2.405	-	13.663	11.387	2.295	126
		%	82,4	17,6	-	100	83,3	20,2	1,1
273	Schieder-Schwalenberg, Stadt	B E Anzahl	X	X	X	X	2.294	2.294	17
		%	X	X	X	X	20,1	X	0,7
		Z Anzahl	X	X	X	X	2.294	2.294	15
		%	X	X	X	X	20,1	X	0,7
		A E Anzahl	6.159	1.080	-	7.239	5.818	1.036	109
		%	85,1	14,9	-	100	80,4	17,8	1,9
274	Schlangen	Z Anzahl	6.159	1.080	-	7.239	5.818	1.036	112
		%	85,1	14,9	-	100	80,4	17,8	1,9
		B E Anzahl	X	X	X	X	1.036	1.036	8
		%	X	X	X	X	17,8	X	0,8
		Z Anzahl	X	X	X	X	1.036	1.036	7
		%	X	X	X	X	17,8	X	0,7
Minden-Lübbecke, Kreis									
275	Bad Oeynhausen, Stadt	A E Anzahl	31.264	6.999	-	38.263	29.444	6.716	483
		%	81,7	18,3	-	100	77,0	22,8	1,6
		Z Anzahl	31.264	6.999	-	38.263	29.444	6.716	437
		%	81,7	18,3	-	100	77,0	22,8	1,5
		B E Anzahl	X	X	X	X	6.697	6.697	70
		%	X	X	X	X	22,7	X	1,0
276	Espelkamp, Stadt	Z Anzahl	X	X	X	X	6.697	6.697	47
		%	X	X	X	X	22,7	X	0,7
		A E Anzahl	16.944	1.924	-	18.868	14.049	1.831	335
		%	89,8	10,2	-	100	74,5	13,0	2,4
		Z Anzahl	16.944	1.924	-	18.868	14.049	1.831	384
		%	89,8	10,2	-	100	74,5	13,0	2,7
277	Hille	B E Anzahl	X	X	X	X	1.827	1.827	17
		%	X	X	X	X	13,0	X	0,9
		Z Anzahl	X	X	X	X	1.827	1.827	16
		%	X	X	X	X	13,0	X	0,9
		A E Anzahl	11.261	1.869	-	13.130	10.802	1.765	142
		%	85,8	14,2	-	100	82,3	16,3	1,3
278	Hüllhorst	Z Anzahl	11.261	1.869	-	13.130	10.802	1.765	155
		%	85,8	14,2	-	100	82,3	16,3	1,4
		B E Anzahl	X	X	X	X	1.761	1.761	4
		%	X	X	X	X	16,3	X	0,2
		Z Anzahl	X	X	X	X	1.761	1.761	7
		%	X	X	X	X	16,3	X	0,4
279	Lübbecke, Stadt	A E Anzahl	8.904	1.404	-	10.308	8.421	1.361	114
		%	86,4	13,6	-	100	81,7	16,2	1,4
		Z Anzahl	8.904	1.404	-	10.308	8.421	1.361	111
		%	86,4	13,6	-	100	81,7	16,2	1,3
		B E Anzahl	X	X	X	X	1.360	1.360	14
		%	X	X	X	X	16,2	X	1,0
279	Lübbecke, Stadt	Z Anzahl	X	X	X	X	1.360	1.360	10
		%	X	X	X	X	16,2	X	0,7
		A E Anzahl	17.042	3.015	-	20.057	15.755	2.911	225
		%	85,0	15,0	-	100	78,6	18,5	1,4
		Z Anzahl	17.042	3.015	-	20.057	15.755	2.911	277
		%	85,0	15,0	-	100	78,6	18,5	1,8
279	Lübbecke, Stadt	B E Anzahl	X	X	X	X	2.905	2.905	27
		%	X	X	X	X	18,4	X	0,9
		Z Anzahl	X	X	X	X	2.905	2.905	24
		%	X	X	X	X	18,4	X	0,8

Noch: 4. Ergebnisse der Wahl nach kreisangehörigen Gemeinden

a) Wahlberechtigte, Wähler, ungültige Stimmen

Lfd. Nr.	Verwaltungsbezirk A = Ergebnis insgesamt B = Ergebnis der Briefwahl E = Erststimmen Z = Zweitstimmen			Wahlberechtigte				Wähler		Ungültige Stimmen
				laut Wählerverzeichnis		nach § 25 Abs. 2 BWO	insgesamt	insgesamt	darunter mit Wahlschein	
				ohne	mit					
				Sperrvermerk "W" (Wahlschein)						
280	Minden, Stadt	A E	Anzahl	53.109	9.837	-	62.946	48.032	9.352	719
			%	84,4	15,6	-	100	76,3	19,5	1,5
		Z	Anzahl	53.109	9.837	-	62.946	48.032	9.352	750
			%	84,4	15,6	-	100	76,3	19,5	1,6
		B E	Anzahl	X	X	X	X	9.327	9.327	52
			%	X	X	X	X	19,4	X	0,6
Z	Anzahl	X	X	X	X	9.327	9.327	49		
	%	X	X	X	X	19,4	X	0,5		
281	Petershagen, Stadt	A E	Anzahl	18.566	2.843	-	21.409	16.947	2.708	271
			%	86,7	13,3	-	100	79,2	16,0	1,6
		Z	Anzahl	18.566	2.843	-	21.409	16.947	2.708	305
			%	86,7	13,3	-	100	79,2	16,0	1,8
		B E	Anzahl	X	X	X	X	2.706	2.706	17
			%	X	X	X	X	16,0	X	0,6
Z	Anzahl	X	X	X	X	2.706	2.706	16		
	%	X	X	X	X	16,0	X	0,6		
282	Porta Westfalica, Stadt	A E	Anzahl	24.986	4.080	-	29.066	23.353	3.901	407
			%	86,0	14,0	-	100	80,3	16,7	1,7
		Z	Anzahl	24.986	4.080	-	29.066	23.353	3.901	415
			%	86,0	14,0	-	100	80,3	16,7	1,8
		B E	Anzahl	X	X	X	X	3.881	3.881	26
			%	X	X	X	X	16,6	X	0,7
Z	Anzahl	X	X	X	X	3.881	3.881	15		
	%	X	X	X	X	16,6	X	0,4		
283	Preußisch Oldendorf, Stadt	A E	Anzahl	8.924	1.253	1	10.178	8.173	1.194	117
			%	87,7	12,3	0	100	80,3	14,6	1,4
		Z	Anzahl	8.924	1.253	1	10.178	8.173	1.194	145
			%	87,7	12,3	0	100	80,3	14,6	1,8
		B E	Anzahl	X	X	X	X	1.118	1.118	9
			%	X	X	X	X	13,7	X	0,8
Z	Anzahl	X	X	X	X	1.118	1.118	9		
	%	X	X	X	X	13,7	X	0,8		
284	Rahden, Stadt	A E	Anzahl	11.048	1.550	-	12.598	9.780	1.486	135
			%	87,7	12,3	-	100	77,6	15,2	1,4
		Z	Anzahl	11.048	1.550	-	12.598	9.780	1.486	143
			%	87,7	12,3	-	100	77,6	15,2	1,5
		B E	Anzahl	X	X	X	X	1.486	1.486	6
			%	X	X	X	X	15,2	X	0,4
Z	Anzahl	X	X	X	X	1.486	1.486	13		
	%	X	X	X	X	15,2	X	0,9		
285	Stemwede	A E	Anzahl	9.805	1.362	-	11.167	8.623	1.300	118
			%	87,8	12,2	-	100	77,2	15,1	1,4
		Z	Anzahl	9.805	1.362	-	11.167	8.623	1.300	142
			%	87,8	12,2	-	100	77,2	15,1	1,6
		B E	Anzahl	X	X	X	X	1.300	1.300	4
			%	X	X	X	X	15,1	X	0,3
Z	Anzahl	X	X	X	X	1.300	1.300	3		
	%	X	X	X	X	15,1	X	0,2		
Paderborn, Kreis										
286	Altenbeken	A E	Anzahl	6.219	1.089	-	7.308	5.832	1.046	106
			%	85,1	14,9	-	100	79,8	17,9	1,8
		Z	Anzahl	6.219	1.089	-	7.308	5.832	1.046	95
			%	85,1	14,9	-	100	79,8	17,9	1,6
		B E	Anzahl	X	X	X	X	1.042	1.042	6
			%	X	X	X	X	17,9	X	0,6
Z	Anzahl	X	X	X	X	1.042	1.042	3		
	%	X	X	X	X	17,9	X	0,3		
287	Bad Lippspringe, Stadt	A E	Anzahl	9.473	1.824	-	11.297	8.682	1.736	146
			%	83,9	16,1	-	100	76,9	20,0	1,7
		Z	Anzahl	9.473	1.824	-	11.297	8.682	1.736	153
			%	83,9	16,1	-	100	76,9	20,0	1,8
		B E	Anzahl	X	X	X	X	1.735	1.735	22
			%	X	X	X	X	20,0	X	1,3
Z	Anzahl	X	X	X	X	1.735	1.735	14		
	%	X	X	X	X	20,0	X	0,8		
288	Borchen	A E	Anzahl	8.473	1.531	-	10.004	8.284	1.481	107
			%	84,7	15,3	-	100	82,8	17,9	1,3
		Z	Anzahl	8.473	1.531	-	10.004	8.284	1.481	133
			%	84,7	15,3	-	100	82,8	17,9	1,6
		B E	Anzahl	X	X	X	X	1.472	1.472	13
			%	X	X	X	X	17,8	X	0,9
Z	Anzahl	X	X	X	X	1.472	1.472	13		
	%	X	X	X	X	17,8	X	0,9		

Noch: 4. Ergebnisse der Wahl nach kreisangehörigen Gemeinden

a) Wahlberechtigte, Wähler, ungültige Stimmen

Lfd. Nr.	Verwaltungsbezirk A = Ergebnis insgesamt B = Ergebnis der Briefwahl E = Erststimmen Z = Zweitstimmen			Wahlberechtigte				Wähler		Ungültige Stimmen
				laut Wählerverzeichnis		nach § 25 Abs. 2 BWO	insgesamt	insgesamt	darunter mit Wahrschein	
				ohne	mit					
				Sperrvermerk "W" (Wahrschein)						
289	Büren, Stadt	A E	Anzahl	14.578	2.449	-	17.027	13.459	2.337	189
			%	85,6	14,4	-	100	79,0	17,4	1,4
		Z	Anzahl	14.578	2.449	-	17.027	13.459	2.337	220
			%	85,6	14,4	-	100	79,0	17,4	1,6
		B E	Anzahl	X	X	X	X	2.337	2.337	21
			%	X	X	X	X	17,4	X	0,9
Z	Anzahl	X	X	X	X	2.337	2.337	18		
	%	X	X	X	X	17,4	X	0,8		
290	Delbrück, Stadt	A E	Anzahl	19.654	2.385	-	22.039	17.616	2.296	234
			%	89,2	10,8	-	100	79,9	13,0	1,3
		Z	Anzahl	19.654	2.385	-	22.039	17.616	2.296	277
			%	89,2	10,8	-	100	79,9	13,0	1,6
		B E	Anzahl	X	X	X	X	2.288	2.288	17
			%	X	X	X	X	13,0	X	0,7
Z	Anzahl	X	X	X	X	2.288	2.288	12		
	%	X	X	X	X	13,0	X	0,5		
291	Hövelhof	A E	Anzahl	10.286	1.558	-	11.844	9.539	1.510	161
			%	86,8	13,2	-	100	80,5	15,8	1,7
		Z	Anzahl	10.286	1.558	-	11.844	9.539	1.510	175
			%	86,8	13,2	-	100	80,5	15,8	1,8
		B E	Anzahl	X	X	X	X	1.507	1.507	14
			%	X	X	X	X	15,8	X	0,9
Z	Anzahl	X	X	X	X	1.507	1.507	12		
	%	X	X	X	X	15,8	X	0,8		
292	Lichtenau, Stadt	A E	Anzahl	7.304	1.174	-	8.478	7.107	1.115	109
			%	86,2	13,8	-	100	83,8	15,7	1,5
		Z	Anzahl	7.304	1.174	-	8.478	7.107	1.115	114
			%	86,2	13,8	-	100	83,8	15,7	1,6
		B E	Anzahl	X	X	X	X	1.113	1.113	4
			%	X	X	X	X	15,7	X	0,4
Z	Anzahl	X	X	X	X	1.113	1.113	3		
	%	X	X	X	X	15,7	X	0,3		
293	Paderborn, Stadt	A E	Anzahl	83.716	18.960	3	102.679	78.553	18.368	1.222
			%	81,5	18,5	0	100	76,5	23,4	1,6
		Z	Anzahl	83.716	18.960	3	102.679	78.553	18.368	1.301
			%	81,5	18,5	0	100	76,5	23,4	1,7
		B E	Anzahl	X	X	X	X	18.312	18.312	117
			%	X	X	X	X	23,3	X	0,6
Z	Anzahl	X	X	X	X	18.312	18.312	82		
	%	X	X	X	X	23,3	X	0,4		
294	Salzkotten, Stadt	A E	Anzahl	15.406	2.955	-	18.361	14.858	2.860	194
			%	83,9	16,1	-	100	80,9	19,2	1,3
		Z	Anzahl	15.406	2.955	-	18.361	14.858	2.860	206
			%	83,9	16,1	-	100	80,9	19,2	1,4
		B E	Anzahl	X	X	X	X	2.855	2.855	17
			%	X	X	X	X	19,2	X	0,6
Z	Anzahl	X	X	X	X	2.855	2.855	11		
	%	X	X	X	X	19,2	X	0,4		
295	Bad Wünnenberg, Stadt	A E	Anzahl	8.230	1.058	-	9.288	7.490	1.026	102
			%	88,6	11,4	-	100	80,6	13,7	1,4
		Z	Anzahl	8.230	1.058	-	9.288	7.490	1.026	119
			%	88,6	11,4	-	100	80,6	13,7	1,6
		B E	Anzahl	X	X	X	X	1.025	1.025	5
			%	X	X	X	X	13,7	X	0,5
Z	Anzahl	X	X	X	X	1.025	1.025	2		
	%	X	X	X	X	13,7	X	0,2		
Ennepe-Ruhr-Kreis										
296	Breckerfeld, Stadt	A E	Anzahl	5.619	1.614	-	7.233	5.868	1.557	72
			%	77,7	22,3	-	100	81,1	26,5	1,2
		Z	Anzahl	5.619	1.614	-	7.233	5.868	1.557	56
			%	77,7	22,3	-	100	81,1	26,5	1,0
		B E	Anzahl	X	X	X	X	1.557	1.557	12
			%	X	X	X	X	26,5	X	0,8
Z	Anzahl	X	X	X	X	1.557	1.557	8		
	%	X	X	X	X	26,5	X	0,5		
297	Ennepetal, Stadt	A E	Anzahl	20.083	4.457	-	24.540	19.166	3.903	269
			%	81,8	18,2	-	100	78,1	20,4	1,4
		Z	Anzahl	20.083	4.457	-	24.540	19.166	3.903	234
			%	81,8	18,2	-	100	78,1	20,4	1,2
		B E	Anzahl	X	X	X	X	3.903	3.903	32
			%	X	X	X	X	20,4	X	0,8
Z	Anzahl	X	X	X	X	3.903	3.903	25		
	%	X	X	X	X	20,4	X	0,6		

Noch: 4. Ergebnisse der Wahl nach kreisangehörigen Gemeinden

a) Wahlberechtigte, Wähler, ungültige Stimmen

Lfd. Nr.	Verwaltungsbezirk A = Ergebnis insgesamt B = Ergebnis der Briefwahl E = Erststimmen Z = Zweitstimmen			Wahlberechtigte				Wähler		Ungültige Stimmen
				laut Wählerverzeichnis		nach § 25 Abs. 2 BWO	insgesamt	insgesamt	darunter mit Wahlschein	
				ohne	mit					
				Sperrvermerk "W" (Wahlschein)						
298	Gevelsberg, Stadt	A E	Anzahl	19.820	5.082	-	24.902	19.763	4.938	246
			%	79,6	20,4	-	100	79,4	25,0	1,2
		Z	Anzahl	19.820	5.082	-	24.902	19.763	4.938	198
			%	79,6	20,4	-	100	79,4	25,0	1,0
		B E	Anzahl	X	X	X	X	4.929	4.929	34
			%	X	X	X	X	24,9	X	0,7
Z	Anzahl	X	X	X	X	4.929	4.929	22		
	%	X	X	X	X	24,9	X	0,4		
299	Hattingen, Stadt	A E	Anzahl	34.783	9.932	-	44.715	36.172	9.686	499
			%	77,8	22,2	-	100	80,9	26,8	1,4
		Z	Anzahl	34.783	9.932	-	44.715	36.172	9.686	474
			%	77,8	22,2	-	100	80,9	26,8	1,3
		B E	Anzahl	X	X	X	X	9.672	9.672	78
			%	X	X	X	X	26,7	X	0,8
Z	Anzahl	X	X	X	X	9.672	9.672	64		
	%	X	X	X	X	26,7	X	0,7		
300	Herdecke, Stadt	A E	Anzahl	14.870	5.068	-	19.938	16.661	4.919	175
			%	74,6	25,4	-	100	83,6	29,5	1,1
		Z	Anzahl	14.870	5.068	-	19.938	16.661	4.919	165
			%	74,6	25,4	-	100	83,6	29,5	1,0
		B E	Anzahl	X	X	X	X	4.895	4.895	43
			%	X	X	X	X	29,4	X	0,9
Z	Anzahl	X	X	X	X	4.895	4.895	38		
	%	X	X	X	X	29,4	X	0,8		
301	Schwelm, Stadt	A E	Anzahl	18.717	3.759	-	22.476	17.446	3.524	284
			%	83,3	16,7	-	100	77,6	20,2	1,6
		Z	Anzahl	18.717	3.759	-	22.476	17.446	3.524	233
			%	83,3	16,7	-	100	77,6	20,2	1,3
		B E	Anzahl	X	X	X	X	3.514	3.514	30
			%	X	X	X	X	20,1	X	0,9
Z	Anzahl	X	X	X	X	3.514	3.514	24		
	%	X	X	X	X	20,1	X	0,7		
302	Sprockhövel, Stadt	A E	Anzahl	16.198	4.670	-	20.868	17.490	4.484	189
			%	77,6	22,4	-	100	83,8	25,6	1,1
		Z	Anzahl	16.198	4.670	-	20.868	17.490	4.484	173
			%	77,6	22,4	-	100	83,8	25,6	1,0
		B E	Anzahl	X	X	X	X	4.435	4.435	33
			%	X	X	X	X	25,4	X	0,7
Z	Anzahl	X	X	X	X	4.435	4.435	25		
	%	X	X	X	X	25,4	X	0,6		
303	Wetter (Ruhr), Stadt	A E	Anzahl	17.556	4.357	-	21.913	17.656	4.142	245
			%	80,1	19,9	-	100	80,6	23,5	1,4
		Z	Anzahl	17.556	4.357	-	21.913	17.656	4.142	237
			%	80,1	19,9	-	100	80,6	23,5	1,3
		B E	Anzahl	X	X	X	X	4.134	4.134	41
			%	X	X	X	X	23,4	X	1,0
Z	Anzahl	X	X	X	X	4.134	4.134	29		
	%	X	X	X	X	23,4	X	0,7		
304	Witten, Stadt	A E	Anzahl	61.628	16.331	-	77.959	60.719	15.843	802
			%	79,1	20,9	-	100	77,9	26,1	1,3
		Z	Anzahl	61.628	16.331	-	77.959	60.719	15.843	766
			%	79,1	20,9	-	100	77,9	26,1	1,3
		B E	Anzahl	X	X	X	X	15.805	15.805	129
			%	X	X	X	X	26,0	X	0,8
Z	Anzahl	X	X	X	X	15.805	15.805	99		
	%	X	X	X	X	26,0	X	0,6		
Hochsauerlandkreis										
305	Arnsberg, Stadt	A E	Anzahl	45.977	13.044	-	59.021	45.127	12.453	236
			%	77,9	22,1	-	100	76,5	27,6	0,5
		Z	Anzahl	45.977	13.044	-	59.021	45.127	12.453	239
			%	77,9	22,1	-	100	76,5	27,6	0,5
		B E	Anzahl	X	X	X	X	12.426	12.426	113
			%	X	X	X	X	27,5	X	0,9
Z	Anzahl	X	X	X	X	12.426	12.426	118		
	%	X	X	X	X	27,5	X	0,9		
306	Bestwig	A E	Anzahl	6.663	1.912	-	8.575	6.880	1.765	121
			%	77,7	22,3	-	100	80,2	25,7	1,8
		Z	Anzahl	6.663	1.912	-	8.575	6.880	1.765	178
			%	77,7	22,3	-	100	80,2	25,7	2,6
		B E	Anzahl	X	X	X	X	1.700	1.700	15
			%	X	X	X	X	24,7	X	0,9
Z	Anzahl	X	X	X	X	1.700	1.700	19		
	%	X	X	X	X	24,7	X	1,1		

Noch: 4. Ergebnisse der Wahl nach kreisangehörigen Gemeinden

a) Wahlberechtigte, Wähler, ungültige Stimmen

Lfd. Nr.	Verwaltungsbezirk A = Ergebnis insgesamt B = Ergebnis der Briefwahl E = Erststimmen Z = Zweitstimmen	Wahlberechtigte					Wähler			Ungültige Stimmen
		laut Wählerverzeichnis		nach § 25 Abs. 2 BWO	insgesamt	insgesamt	darunter mit Wahrschein			
		ohne	mit							
		Sperrvermerk "W" (Wahrschein)								
307	Brilon, Stadt	A E Anzahl	16.964	3.742	-	20.706	16.459	3.514	372	
		%	81,9	18,1	-	100	79,5	21,4	2,3	
		Z Anzahl	16.964	3.742	-	20.706	16.459	3.514	523	
		%	81,9	18,1	-	100	79,5	21,4	3,2	
		B E Anzahl	X	X	X	X	3.492	3.492	38	
		%	X	X	X	X	21,2	X	1,1	
308	Eslohe (Sauerland)	A E Anzahl	5.698	1.246	-	6.944	5.767	1.165	101	
		%	82,1	17,9	-	100	83,1	20,2	1,8	
		Z Anzahl	5.698	1.246	-	6.944	5.767	1.165	200	
		%	82,1	17,9	-	100	83,1	20,2	3,5	
		B E Anzahl	X	X	X	X	1.162	1.162	8	
		%	X	X	X	X	20,1	X	0,7	
309	Hallenberg, Stadt	A E Anzahl	3.161	535	-	3.696	2.985	483	84	
		%	85,5	14,5	-	100	80,8	16,2	2,8	
		Z Anzahl	3.161	535	-	3.696	2.985	483	164	
		%	85,5	14,5	-	100	80,8	16,2	5,5	
		B E Anzahl	X	X	X	X	482	482	5	
		%	X	X	X	X	16,1	X	1,0	
310	Marsberg, Stadt	A E Anzahl	13.924	2.527	-	16.451	13.022	2.325	377	
		%	84,6	15,4	-	100	79,2	17,9	2,9	
		Z Anzahl	13.924	2.527	-	16.451	13.022	2.325	520	
		%	84,6	15,4	-	100	79,2	17,9	4,0	
		B E Anzahl	X	X	X	X	2.321	2.321	18	
		%	X	X	X	X	17,8	X	0,8	
311	Medebach, Stadt	A E Anzahl	5.379	1.010	-	6.389	5.119	949	124	
		%	84,2	15,8	-	100	80,1	18,5	2,4	
		Z Anzahl	5.379	1.010	-	6.389	5.119	949	214	
		%	84,2	15,8	-	100	80,1	18,5	4,2	
		B E Anzahl	X	X	X	X	949	949	7	
		%	X	X	X	X	18,5	X	0,7	
312	Meschede, Stadt	A E Anzahl	18.479	5.446	-	23.925	19.112	5.239	333	
		%	77,2	22,8	-	100	79,9	27,4	1,7	
		Z Anzahl	18.479	5.446	-	23.925	19.112	5.239	526	
		%	77,2	22,8	-	100	79,9	27,4	2,8	
		B E Anzahl	X	X	X	X	5.231	5.231	42	
		%	X	X	X	X	27,4	X	0,8	
313	Olsberg, Stadt	A E Anzahl	9.758	2.297	-	12.055	9.766	2.181	219	
		%	80,9	19,1	-	100	81,0	22,3	2,2	
		Z Anzahl	9.758	2.297	-	12.055	9.766	2.181	360	
		%	80,9	19,1	-	100	81,0	22,3	3,7	
		B E Anzahl	X	X	X	X	2.181	2.181	27	
		%	X	X	X	X	22,3	X	1,2	
314	Schmallenberg, Stadt	A E Anzahl	15.977	3.870	-	19.847	16.399	3.686	335	
		%	80,5	19,5	-	100	82,6	22,5	2,0	
		Z Anzahl	15.977	3.870	-	19.847	16.399	3.686	574	
		%	80,5	19,5	-	100	82,6	22,5	3,5	
		B E Anzahl	X	X	X	X	3.681	3.681	23	
		%	X	X	X	X	22,4	X	0,6	
315	Sundern (Sauerland), Stadt	A E Anzahl	17.416	4.322	-	21.738	17.549	4.120	352	
		%	80,1	19,9	-	100	80,7	23,5	2,0	
		Z Anzahl	17.416	4.322	-	21.738	17.549	4.120	498	
		%	80,1	19,9	-	100	80,7	23,5	2,8	
		B E Anzahl	X	X	X	X	4.114	4.114	36	
		%	X	X	X	X	23,4	X	0,9	

Noch: 4. Ergebnisse der Wahl nach kreisangehörigen Gemeinden

a) Wahlberechtigte, Wähler, ungültige Stimmen

Lfd. Nr.	Verwaltungsbezirk A = Ergebnis insgesamt B = Ergebnis der Briefwahl E = Erststimmen Z = Zweitstimmen			Wahlberechtigte				Wähler		Ungültige Stimmen
				laut Wählerverzeichnis		nach § 25 Abs. 2 BWO	insgesamt	insgesamt	darunter mit Wahlschein	
				ohne	mit					
				Sperrvermerk "W" (Wahrschein)						
316	Winterberg, Stadt	A E	Anzahl	9.120	2.306	-	11.426	9.176	2.160	197
			%	79,8	20,2	-	100	80,3	23,5	2,1
		Z	Anzahl	9.120	2.306	-	11.426	9.176	2.160	306
			%	79,8	20,2	-	100	80,3	23,5	3,3
		B E	Anzahl	X	X	X	X	2.159	2.159	18
			%	X	X	X	X	23,5	X	0,8
Z	Anzahl	X	X	X	X	2.159	2.159	17		
%	X	X	X	X	X	23,5	X	0,8		
Märkischer Kreis										
317	Altena, Stadt	A E	Anzahl	12.019	3.540	-	15.559	11.872	3.411	204
			%	77,2	22,8	-	100	76,3	28,7	1,7
		Z	Anzahl	12.019	3.540	-	15.559	11.872	3.411	157
			%	77,2	22,8	-	100	76,3	28,7	1,3
		B E	Anzahl	X	X	X	X	3.405	3.405	29
			%	X	X	X	X	28,7	X	0,9
Z	Anzahl	X	X	X	X	3.405	3.405	19		
%	X	X	X	X	X	28,7	X	0,6		
318	Balve, Stadt	A E	Anzahl	7.379	1.871	-	9.250	7.507	1.809	81
			%	79,8	20,2	-	100	81,2	24,1	1,1
		Z	Anzahl	7.379	1.871	-	9.250	7.507	1.809	85
			%	79,8	20,2	-	100	81,2	24,1	1,1
		B E	Anzahl	X	X	X	X	1.809	1.809	18
			%	X	X	X	X	24,1	X	1,0
Z	Anzahl	X	X	X	X	1.809	1.809	17		
%	X	X	X	X	X	24,1	X	0,9		
319	Halver, Stadt	A E	Anzahl	9.833	2.992	-	12.825	10.140	2.897	163
			%	76,7	23,3	-	100	79,1	28,6	1,8
		Z	Anzahl	9.833	2.992	-	12.825	10.140	2.897	173
			%	76,7	23,3	-	100	79,1	28,6	1,7
		B E	Anzahl	X	X	X	X	2.896	2.896	26
			%	X	X	X	X	28,6	X	0,9
Z	Anzahl	X	X	X	X	2.896	2.896	25		
%	X	X	X	X	X	28,6	X	0,9		
320	Hemer, Stadt	A E	Anzahl	22.292	4.347	-	26.639	20.091	4.095	262
			%	83,7	16,3	-	100	75,4	20,4	1,3
		Z	Anzahl	22.292	4.347	-	26.639	20.091	4.095	239
			%	83,7	16,3	-	100	75,4	20,4	1,2
		B E	Anzahl	X	X	X	X	4.091	4.091	36
			%	X	X	X	X	20,4	X	0,9
Z	Anzahl	X	X	X	X	4.091	4.091	31		
%	X	X	X	X	X	20,4	X	0,8		
321	Herscheid	A E	Anzahl	4.691	1.333	-	6.024	4.823	1.276	68
			%	77,9	22,1	-	100	80,1	26,5	1,4
		Z	Anzahl	4.691	1.333	-	6.024	4.823	1.276	50
			%	77,9	22,1	-	100	80,1	26,5	1,0
		B E	Anzahl	X	X	X	X	1.274	1.274	8
			%	X	X	X	X	26,4	X	0,6
Z	Anzahl	X	X	X	X	1.274	1.274	4		
%	X	X	X	X	X	26,4	X	0,3		
322	Iserlohn, Stadt	A E	Anzahl	58.472	13.517	-	71.989	54.557	13.035	772
			%	81,2	18,8	-	100	75,8	23,9	1,4
		Z	Anzahl	58.472	13.517	-	71.989	54.557	13.035	706
			%	81,2	18,8	-	100	75,8	23,9	1,3
		B E	Anzahl	X	X	X	X	12.984	12.984	92
			%	X	X	X	X	23,8	X	0,7
Z	Anzahl	X	X	X	X	12.984	12.984	73		
%	X	X	X	X	X	23,8	X	0,6		
323	Kierspe, Stadt	A E	Anzahl	10.004	2.700	-	12.704	9.319	2.582	164
			%	78,7	21,3	-	100	73,4	27,7	1,8
		Z	Anzahl	10.004	2.700	-	12.704	9.319	2.582	156
			%	78,7	21,3	-	100	73,4	27,7	1,7
		B E	Anzahl	X	X	X	X	2.580	2.580	13
			%	X	X	X	X	27,7	X	0,5
Z	Anzahl	X	X	X	X	2.580	2.580	11		
%	X	X	X	X	X	27,7	X	0,4		
324	Lüdenscheid, Stadt	A E	Anzahl	43.734	11.457	-	55.191	40.958	11.023	751
			%	79,2	20,8	-	100	74,2	26,9	1,8
		Z	Anzahl	43.734	11.457	-	55.191	40.958	11.023	689
			%	79,2	20,8	-	100	74,2	26,9	1,7
		B E	Anzahl	X	X	X	X	10.936	10.936	113
			%	X	X	X	X	26,7	X	1,0
Z	Anzahl	X	X	X	X	10.936	10.936	83		
%	X	X	X	X	X	26,7	X	0,8		

Noch: 4. Ergebnisse der Wahl nach kreisangehörigen Gemeinden
a) Wahlberechtigte, Wähler, ungültige Stimmen

Lfd. Nr.	Verwaltungsbezirk A = Ergebnis insgesamt B = Ergebnis der Briefwahl E = Erststimmen Z = Zweitstimmen		Wahlberechtigte				Wähler			Ungültige Stimmen
			laut Wählerverzeichnis		nach § 25 Abs. 2 BWO	insgesamt	insgesamt	darunter mit Wahrschein		
			ohne	mit						
			Sperrvermerk "W" (Wahrschein)							
325	Meinerzhagen, Stadt	A E Anzahl	12.336	3.003	-	15.339	11.439	2.894	206	
		%	80,4	19,6	-	100	74,6	25,3	1,8	
		Z Anzahl	12.336	3.003	-	15.339	11.439	2.894	175	
		%	80,4	19,6	-	100	74,6	25,3	1,5	
		B E Anzahl	X	X	X	X	2.892	2.892	30	
		%	X	X	X	X	25,3	X	1,0	
326	Menden (Sauerland), Stadt	Z Anzahl	X	X	X	X	2.892	2.892	20	
		%	X	X	X	X	25,3	X	0,7	
		A E Anzahl	35.436	7.706	-	43.142	33.251	7.235	557	
		%	82,1	17,9	-	100	77,1	21,8	1,7	
		Z Anzahl	35.436	7.706	-	43.142	33.251	7.235	481	
		%	82,1	17,9	-	100	77,1	21,8	1,4	
327	Nachrodt-Wiblingwerde	B E Anzahl	X	X	X	X	7.138	7.138	78	
		%	X	X	X	X	21,5	X	1,1	
		Z Anzahl	X	X	X	X	7.138	7.138	54	
		%	X	X	X	X	21,5	X	0,8	
		A E Anzahl	3.808	1.208	-	5.016	4.014	1.163	65	
		%	75,9	24,1	-	100	80,0	29,0	1,6	
328	Neuenrade, Stadt	Z Anzahl	3.808	1.208	-	5.016	4.014	1.163	52	
		%	75,9	24,1	-	100	80,0	29,0	1,3	
		B E Anzahl	X	X	X	X	1.161	1.161	12	
		%	X	X	X	X	28,9	X	1,0	
		Z Anzahl	X	X	X	X	1.161	1.161	8	
		%	X	X	X	X	28,9	X	0,7	
329	Plettenberg, Stadt	A E Anzahl	6.599	2.234	-	8.833	7.144	2.176	95	
		%	74,7	25,3	-	100	80,9	30,5	1,3	
		Z Anzahl	6.599	2.234	-	8.833	7.144	2.176	72	
		%	74,7	25,3	-	100	80,9	30,5	1,0	
		B E Anzahl	X	X	X	X	2.174	2.174	20	
		%	X	X	X	X	30,4	X	0,9	
330	Schalksmühle	Z Anzahl	X	X	X	X	2.174	2.174	13	
		%	X	X	X	X	30,4	X	0,6	
		A E Anzahl	14.893	4.865	-	19.758	14.786	4.704	240	
		%	75,4	24,6	-	100	74,8	31,8	1,6	
		Z Anzahl	14.893	4.865	-	19.758	14.786	4.704	197	
		%	75,4	24,6	-	100	74,8	31,8	1,3	
331	Werdohl, Stadt	B E Anzahl	X	X	X	X	4.701	4.701	53	
		%	X	X	X	X	31,8	X	1,1	
		Z Anzahl	X	X	X	X	4.701	4.701	30	
		%	X	X	X	X	31,8	X	0,6	
		A E Anzahl	6.215	2.668	-	8.883	7.088	2.559	81	
		%	70,0	30,0	-	100	79,8	36,1	1,1	
332	Attendorn, Stadt	Z Anzahl	6.215	2.668	-	8.883	7.088	2.559	75	
		%	70,0	30,0	-	100	79,8	36,1	1,1	
		B E Anzahl	X	X	X	X	2.558	2.558	19	
		%	X	X	X	X	36,1	X	0,7	
		Z Anzahl	X	X	X	X	2.558	2.558	12	
		%	X	X	X	X	36,1	X	0,5	
333	Drolshagen, Stadt	A E Anzahl	9.544	3.610	-	13.154	9.912	3.480	127	
		%	72,6	27,4	-	100	75,4	35,1	1,3	
		Z Anzahl	9.544	3.610	-	13.154	9.912	3.480	96	
		%	72,6	27,4	-	100	75,4	35,1	1,0	
		B E Anzahl	X	X	X	X	3.479	3.479	29	
		%	X	X	X	X	35,1	X	0,8	
334	Olpe, Kreis	Z Anzahl	X	X	X	X	3.479	3.479	12	
		%	X	X	X	X	35,1	X	0,3	
		A E Anzahl	13.323	4.124	-	17.447	13.908	4.034	209	
		%	76,4	23,6	-	100	79,7	29,0	1,5	
		Z Anzahl	13.323	4.124	-	17.447	13.908	4.034	170	
		%	76,4	23,6	-	100	79,7	29,0	1,2	
335	Attendorn, Stadt	B E Anzahl	X	X	X	X	4.033	4.033	43	
		%	X	X	X	X	29,0	X	1,1	
		Z Anzahl	X	X	X	X	4.033	4.033	30	
		%	X	X	X	X	29,0	X	0,7	
		A E Anzahl	7.460	1.684	-	9.144	7.280	1.604	93	
		%	81,6	18,4	-	100	79,6	22,0	1,3	
336	Drolshagen, Stadt	Z Anzahl	7.460	1.684	-	9.144	7.280	1.604	79	
		%	81,6	18,4	-	100	79,6	22,0	1,1	
		B E Anzahl	X	X	X	X	1.601	1.601	10	
		%	X	X	X	X	22,0	X	0,6	
		Z Anzahl	X	X	X	X	1.601	1.601	10	
		%	X	X	X	X	22,0	X	0,6	

Noch: 4. Ergebnisse der Wahl nach kreisangehörigen Gemeinden

a) Wahlberechtigte, Wähler, ungültige Stimmen

Lfd. Nr.	Verwaltungsbezirk A = Ergebnis insgesamt B = Ergebnis der Briefwahl E = Erststimmen Z = Zweitstimmen			Wahlberechtigte				Wähler		Ungültige Stimmen
				laut Wählerverzeichnis		nach § 25 Abs. 2 BWO	insgesamt	insgesamt	darunter mit Wahlschein	
				ohne	mit					
				Sperrvermerk "W" (Wahlschein)						
334	Finnentrop	A E	Anzahl	10.901	2.559	-	13.460	10.338	2.430	128
			%	81,0	19,0	-	100	76,8	23,5	1,2
		Z	Anzahl	10.901	2.559	-	13.460	10.338	2.430	112
			%	81,0	19,0	-	100	76,8	23,5	1,1
		B E	Anzahl	X	X	X	X	2.429	2.429	18
			%	X	X	X	X	23,5	X	0,7
Z	Anzahl	X	X	X	X	2.429	2.429	11		
%	X	X	X	X	X	23,5	X	0,5		
335	Kirchhundem	A E	Anzahl	7.376	2.319	-	9.695	7.769	2.226	119
			%	76,1	23,9	-	100	80,1	28,7	1,5
		Z	Anzahl	7.376	2.319	-	9.695	7.769	2.226	96
			%	76,1	23,9	-	100	80,1	28,7	1,2
		B E	Anzahl	X	X	X	X	2.220	2.220	33
			%	X	X	X	X	28,6	X	1,5
Z	Anzahl	X	X	X	X	2.220	2.220	25		
%	X	X	X	X	X	28,6	X	1,1		
336	Lennestadt, Stadt	A E	Anzahl	16.195	4.417	-	20.612	16.006	4.235	196
			%	78,6	21,4	-	100	77,7	26,5	1,2
		Z	Anzahl	16.195	4.417	-	20.612	16.006	4.235	173
			%	78,6	21,4	-	100	77,7	26,5	1,1
		B E	Anzahl	X	X	X	X	4.227	4.227	31
			%	X	X	X	X	26,4	X	0,7
Z	Anzahl	X	X	X	X	4.227	4.227	28		
%	X	X	X	X	X	26,4	X	0,7		
337	Olpe, Stadt	A E	Anzahl	14.625	4.028	-	18.653	14.996	3.844	128
			%	78,4	21,6	-	100	80,4	25,6	0,9
		Z	Anzahl	14.625	4.028	-	18.653	14.996	3.844	99
			%	78,4	21,6	-	100	80,4	25,6	0,7
		B E	Anzahl	X	X	X	X	3.835	3.835	20
			%	X	X	X	X	25,6	X	0,5
Z	Anzahl	X	X	X	X	3.835	3.835	7		
%	X	X	X	X	X	25,6	X	0,2		
338	Wenden	A E	Anzahl	12.404	2.621	-	15.025	12.325	2.492	158
			%	82,6	17,4	-	100	82,0	20,2	1,3
		Z	Anzahl	12.404	2.621	-	15.025	12.325	2.492	149
			%	82,6	17,4	-	100	82,0	20,2	1,2
		B E	Anzahl	X	X	X	X	2.482	2.482	21
			%	X	X	X	X	20,1	X	0,8
Z	Anzahl	X	X	X	X	2.482	2.482	11		
%	X	X	X	X	X	20,1	X	0,4		
Siegen-Wittgenstein, Kreis										
339	Bad Berleburg, Stadt	A E	Anzahl	13.417	3.017	-	16.434	12.850	2.928	168
			%	81,6	18,4	-	100	78,2	22,8	1,3
		Z	Anzahl	13.417	3.017	-	16.434	12.850	2.928	176
			%	81,6	18,4	-	100	78,2	22,8	1,4
		B E	Anzahl	X	X	X	X	2.887	2.887	21
			%	X	X	X	X	22,5	X	0,7
Z	Anzahl	X	X	X	X	2.887	2.887	19		
%	X	X	X	X	X	22,5	X	0,7		
340	Burbach	A E	Anzahl	9.775	1.444	-	11.219	8.632	1.371	150
			%	87,1	12,9	-	100	76,9	15,9	1,7
		Z	Anzahl	9.775	1.444	-	11.219	8.632	1.371	122
			%	87,1	12,9	-	100	76,9	15,9	1,4
		B E	Anzahl	X	X	X	X	1.368	1.368	9
			%	X	X	X	X	15,8	X	0,7
Z	Anzahl	X	X	X	X	1.368	1.368	5		
%	X	X	X	X	X	15,8	X	0,4		
341	Erndtebrück	A E	Anzahl	4.764	1.255	-	6.019	4.727	1.198	44
			%	79,1	20,9	-	100	78,5	25,3	0,9
		Z	Anzahl	4.764	1.255	-	6.019	4.727	1.198	47
			%	79,1	20,9	-	100	78,5	25,3	1,0
		B E	Anzahl	X	X	X	X	1.198	1.198	7
			%	X	X	X	X	25,3	X	0,6
Z	Anzahl	X	X	X	X	1.198	1.198	4		
%	X	X	X	X	X	25,3	X	0,3		
342	Freudenberg, Stadt	A E	Anzahl	11.829	2.352	-	14.181	11.361	2.246	142
			%	83,4	16,6	-	100	80,1	19,8	1,2
		Z	Anzahl	11.829	2.352	-	14.181	11.361	2.246	127
			%	83,4	16,6	-	100	80,1	19,8	1,1
		B E	Anzahl	X	X	X	X	2.246	2.246	12
			%	X	X	X	X	19,8	X	0,5
Z	Anzahl	X	X	X	X	2.246	2.246	10		
%	X	X	X	X	X	19,8	X	0,4		

Noch: 4. Ergebnisse der Wahl nach kreisangehörigen Gemeinden

a) Wahlberechtigte, Wähler, ungültige Stimmen

Lfd. Nr.	Verwaltungsbezirk A = Ergebnis insgesamt B = Ergebnis der Briefwahl E = Erststimmen Z = Zweitstimmen			Wahlberechtigte				Wähler		Ungültige Stimmen
				laut Wählerverzeichnis		nach § 25 Abs. 2 BWO	insgesamt	insgesamt	darunter mit Wahlschein	
				ohne	mit					
				Sperrvermerk "W" (Wahlschein)						
343	Hilchenbach, Stadt	A E	Anzahl	9.886	2.389	-	12.275	9.731	2.243	107
			%	80,5	19,5	-	100	79,3	23,1	1,1
		Z	Anzahl	9.886	2.389	-	12.275	9.731	2.243	98
			%	80,5	19,5	-	100	79,3	23,1	1,0
		B E	Anzahl	X	X	X	X	2.243	2.243	17
			%	X	X	X	X	23,1	X	0,8
344	Kreuztal, Stadt	Z	Anzahl	X	X	X	X	2.243	2.243	12
			%	X	X	X	X	23,1	X	0,5
		A E	Anzahl	19.300	4.323	-	23.623	18.505	4.143	220
			%	81,7	18,3	-	100	78,3	22,4	1,2
		Z	Anzahl	19.300	4.323	-	23.623	18.505	4.143	208
			%	81,7	18,3	-	100	78,3	22,4	1,1
345	Bad Laasphe, Stadt	B E	Anzahl	X	X	X	X	4.133	4.133	56
			%	X	X	X	X	22,3	X	1,4
		Z	Anzahl	X	X	X	X	4.133	4.133	31
			%	X	X	X	X	22,3	X	0,8
		A E	Anzahl	9.670	2.106	-	11.776	9.167	1.996	116
			%	82,1	17,9	-	100	77,8	21,8	1,3
346	Netphen, Stadt	Z	Anzahl	9.670	2.106	-	11.776	9.167	1.996	124
			%	82,1	17,9	-	100	77,8	21,8	1,4
		B E	Anzahl	X	X	X	X	1.994	1.994	15
			%	X	X	X	X	21,8	X	0,8
		Z	Anzahl	X	X	X	X	1.994	1.994	18
			%	X	X	X	X	21,8	X	0,9
347	Neunkirchen	A E	Anzahl	15.817	2.914	-	18.731	15.449	2.779	194
			%	84,4	15,6	-	100	82,5	18,0	1,3
		Z	Anzahl	15.817	2.914	-	18.731	15.449	2.779	183
			%	84,4	15,6	-	100	82,5	18,0	1,2
		B E	Anzahl	X	X	X	X	2.779	2.779	25
			%	X	X	X	X	18,0	X	0,9
348	Siegen, Stadt	Z	Anzahl	X	X	X	X	2.779	2.779	20
			%	X	X	X	X	18,0	X	0,7
		A E	Anzahl	8.869	1.437	-	10.306	7.641	1.373	120
			%	86,1	13,9	-	100	74,1	18,0	1,6
		Z	Anzahl	8.869	1.437	-	10.306	7.641	1.373	93
			%	86,1	13,9	-	100	74,1	18,0	1,2
349	Wilnsdorf	B E	Anzahl	X	X	X	X	1.371	1.371	12
			%	X	X	X	X	17,9	X	0,9
		Z	Anzahl	X	X	X	X	1.371	1.371	4
			%	X	X	X	X	17,9	X	0,3
		A E	Anzahl	64.960	13.139	-	78.099	59.396	12.556	700
			%	83,2	16,8	-	100	76,1	21,1	1,2
350	Anröchte	Z	Anzahl	64.960	13.139	-	78.099	59.396	12.556	718
			%	83,2	16,8	-	100	76,1	21,1	1,2
		B E	Anzahl	X	X	X	X	12.543	12.543	72
			%	X	X	X	X	21,1	X	0,6
		Z	Anzahl	X	X	X	X	12.543	12.543	62
			%	X	X	X	X	21,1	X	0,5
351	Bad Sassendorf	A E	Anzahl	13.570	3.110	-	16.680	13.867	2.980	166
			%	81,4	18,6	-	100	83,1	21,5	1,2
		Z	Anzahl	13.570	3.110	-	16.680	13.867	2.980	170
			%	81,4	18,6	-	100	83,1	21,5	1,2
		B E	Anzahl	X	X	X	X	2.978	2.978	31
			%	X	X	X	X	21,5	X	1,0
Soest, Kreis	Anröchte	Z	Anzahl	X	X	X	X	2.978	2.978	17
			%	X	X	X	X	21,5	X	0,6
		A E	Anzahl	6.901	1.478	-	8.379	6.764	1.422	123
			%	82,4	17,6	-	100	80,7	21,0	1,8
		Z	Anzahl	6.901	1.478	-	8.379	6.764	1.422	107
			%	82,4	17,6	-	100	80,7	21,0	1,6
351	Bad Sassendorf	B E	Anzahl	X	X	X	X	1.422	1.422	14
			%	X	X	X	X	21,0	X	1,0
		Z	Anzahl	X	X	X	X	1.422	1.422	16
			%	X	X	X	X	21,0	X	1,1
		A E	Anzahl	7.202	1.881	-	9.083	7.468	1.793	115
			%	79,3	20,7	-	100	82,2	24,0	1,5
351	Bad Sassendorf	Z	Anzahl	7.202	1.881	-	9.083	7.468	1.793	93
			%	79,3	20,7	-	100	82,2	24,0	1,2
		B E	Anzahl	X	X	X	X	1.750	1.750	15
			%	X	X	X	X	23,4	X	0,9
		Z	Anzahl	X	X	X	X	1.750	1.750	16
			%	X	X	X	X	23,4	X	0,9

Noch: 4. Ergebnisse der Wahl nach kreisangehörigen Gemeinden

a) Wahlberechtigte, Wähler, ungültige Stimmen

Lfd. Nr.	Verwaltungsbezirk	A = Ergebnis insgesamt B = Ergebnis der Briefwahl E = Erststimmen Z = Zweitstimmen	Wahlberechtigte				Wähler			Ungültige Stimmen
			laut Wählerverzeichnis		nach § 25 Abs. 2 BWO	insgesamt	insgesamt	darunter mit Wahlschein		
			ohne	mit						
			Sperrvermerk "W" (Wahlschein)							
352	Ense	A E Anzahl	7.736	1.714	-	9.450	7.911	1.655	86	
		%	81,9	18,1	-	100	83,7	20,9	1,1	
		Z Anzahl	7.736	1.714	-	9.450	7.911	1.655	72	
		%	81,9	18,1	-	100	83,7	20,9	0,9	
		B E Anzahl	X	X	X	X	1.655	1.655	19	
		%	X	X	X	X	20,9	X	1,1	
353	Erwitte, Stadt	Z Anzahl	X	X	X	X	1.655	1.655	12	
		%	X	X	X	X	20,9	X	0,7	
		A E Anzahl	10.026	2.275	-	12.301	10.117	2.199	111	
		%	81,5	18,5	-	100	82,2	21,7	1,1	
		Z Anzahl	10.026	2.275	-	12.301	10.117	2.199	108	
		%	81,5	18,5	-	100	82,2	21,7	1,1	
354	Geseke, Stadt	B E Anzahl	X	X	X	X	2.197	2.197	21	
		%	X	X	X	X	21,7	X	1,0	
		Z Anzahl	X	X	X	X	2.197	2.197	17	
		%	X	X	X	X	21,7	X	0,8	
		A E Anzahl	12.815	2.370	-	15.185	11.510	2.276	148	
		%	84,4	15,6	-	100	75,8	19,8	1,3	
355	Lippetal	Z Anzahl	12.815	2.370	-	15.185	11.510	2.276	136	
		%	84,4	15,6	-	100	75,8	19,8	1,2	
		B E Anzahl	X	X	X	X	2.276	2.276	18	
		%	X	X	X	X	19,8	X	0,8	
		Z Anzahl	X	X	X	X	2.276	2.276	10	
		%	X	X	X	X	19,8	X	0,4	
356	Lippstadt, Stadt	A E Anzahl	7.963	1.469	-	9.432	7.763	1.401	120	
		%	84,4	15,6	-	100	82,3	18,0	1,5	
		Z Anzahl	7.963	1.469	-	9.432	7.763	1.401	124	
		%	84,4	15,6	-	100	82,3	18,0	1,6	
		B E Anzahl	X	X	X	X	1.393	1.393	9	
		%	X	X	X	X	17,9	X	0,6	
357	Möhnesee	Z Anzahl	X	X	X	X	1.393	1.393	5	
		%	X	X	X	X	17,9	X	0,4	
		A E Anzahl	41.252	8.554	10	49.816	37.249	8.056	787	
		%	82,8	17,2	0	100	74,8	21,6	2,1	
		Z Anzahl	41.252	8.554	10	49.816	37.249	8.056	690	
		%	82,8	17,2	0	100	74,8	21,6	1,9	
358	Rüthen, Stadt	B E Anzahl	X	X	X	X	8.047	8.047	87	
		%	X	X	X	X	21,6	X	1,1	
		Z Anzahl	X	X	X	X	8.047	8.047	71	
		%	X	X	X	X	21,6	X	0,9	
		A E Anzahl	6.673	2.147	-	8.820	7.282	2.037	76	
		%	75,7	24,3	-	100	82,6	28,0	1,0	
359	Soest, Stadt	Z Anzahl	6.673	2.147	-	8.820	7.282	2.037	52	
		%	75,7	24,3	-	100	82,6	28,0	0,7	
		B E Anzahl	X	X	X	X	1.954	1.954	22	
		%	X	X	X	X	26,8	X	1,1	
		Z Anzahl	X	X	X	X	1.954	1.954	12	
		%	X	X	X	X	26,8	X	0,6	
360	Warstein, Stadt	A E Anzahl	7.088	1.910	-	8.998	7.546	1.814	117	
		%	78,8	21,2	-	100	83,9	24,0	1,6	
		Z Anzahl	7.088	1.910	-	8.998	7.546	1.814	89	
		%	78,8	21,2	-	100	83,9	24,0	1,2	
		B E Anzahl	X	X	X	X	1.814	1.814	27	
		%	X	X	X	X	24,0	X	1,5	
360	Warstein, Stadt	Z Anzahl	X	X	X	X	1.814	1.814	11	
		%	X	X	X	X	24,0	X	0,6	
		A E Anzahl	29.454	6.514	-	35.968	27.355	6.184	408	
		%	81,9	18,1	-	100	76,1	22,6	1,5	
		Z Anzahl	29.454	6.514	-	35.968	27.355	6.184	355	
		%	81,9	18,1	-	100	76,1	22,6	1,3	
360	Warstein, Stadt	B E Anzahl	X	X	X	X	6.169	6.169	48	
		%	X	X	X	X	22,6	X	0,8	
		Z Anzahl	X	X	X	X	6.169	6.169	34	
		%	X	X	X	X	22,6	X	0,6	
		A E Anzahl	17.546	4.509	-	22.055	17.532	4.339	228	
		%	79,6	20,4	-	100	79,5	24,7	1,3	
360	Warstein, Stadt	Z Anzahl	17.546	4.509	-	22.055	17.532	4.339	197	
		%	79,6	20,4	-	100	79,5	24,7	1,1	
		B E Anzahl	X	X	X	X	4.330	4.330	40	
		%	X	X	X	X	24,7	X	0,9	
		Z Anzahl	X	X	X	X	4.330	4.330	26	
		%	X	X	X	X	24,7	X	0,6	

Noch: 4. Ergebnisse der Wahl nach kreisangehörigen Gemeinden

a) Wahlberechtigte, Wähler, ungültige Stimmen

Lfd. Nr.	Verwaltungsbezirk A = Ergebnis insgesamt B = Ergebnis der Briefwahl E = Erststimmen Z = Zweitstimmen	Wahlberechtigte					Wähler		Ungültige Stimmen
		laut Wählerverzeichnis		nach § 25 Abs. 2 BWO	insgesamt	insgesamt	darunter mit Wahrschein		
		ohne	mit						
		Sperrvermerk "W" (Wahrschein)							
361	Welver	A E Anzahl	8.107	1.939	-	10.046	8.308	1.857	111
		%	80,7	19,3	-	100	82,7	22,4	1,3
		Z Anzahl	8.107	1.939	-	10.046	8.308	1.857	97
		%	80,7	19,3	-	100	82,7	22,4	1,2
		B E Anzahl	X	X	X	X	1.856	1.856	17
		%	X	X	X	X	22,3	X	0,9
362	Werl, Stadt	Z Anzahl	X	X	X	X	1.856	1.856	20
		%	X	X	X	X	22,3	X	1,1
		A E Anzahl	18.329	4.016	-	22.345	16.874	3.843	285
		%	82,0	18,0	-	100	75,5	22,8	1,7
		Z Anzahl	18.329	4.016	-	22.345	16.874	3.843	237
		%	82,0	18,0	-	100	75,5	22,8	1,4
363	Wickede (Ruhr)	B E Anzahl	X	X	X	X	3.837	3.837	38
		%	X	X	X	X	22,7	X	1,0
		Z Anzahl	X	X	X	X	3.837	3.837	24
		%	X	X	X	X	22,7	X	0,6
		A E Anzahl	6.808	2.271	-	9.079	7.253	2.212	115
		%	75,0	25,0	-	100	79,9	30,5	1,6
364	Unna, Kreis Bergkamen, Stadt	Z Anzahl	6.808	2.271	-	9.079	7.253	2.212	101
		%	75,0	25,0	-	100	79,9	30,5	1,4
		B E Anzahl	X	X	X	X	2.211	2.211	27
		%	X	X	X	X	30,5	X	1,2
		Z Anzahl	X	X	X	X	2.211	2.211	18
		%	X	X	X	X	30,5	X	0,8
365	Bönen	A E Anzahl	32.109	5.328	-	37.437	28.920	5.203	516
		%	85,8	14,2	-	100	77,2	18,0	1,8
		Z Anzahl	32.109	5.328	-	37.437	28.920	5.203	438
		%	85,8	14,2	-	100	77,2	18,0	1,5
		B E Anzahl	X	X	X	X	5.201	5.201	48
		%	X	X	X	X	18,0	X	0,9
366	Fröndenberg/Ruhr, Stadt	Z Anzahl	X	X	X	X	5.201	5.201	29
		%	X	X	X	X	18,0	X	0,6
		A E Anzahl	11.298	2.703	-	14.001	11.312	2.609	176
		%	80,7	19,3	-	100	80,8	23,1	1,6
		Z Anzahl	11.298	2.703	-	14.001	11.312	2.609	142
		%	80,7	19,3	-	100	80,8	23,1	1,3
367	Holzwickede	B E Anzahl	X	X	X	X	2.605	2.605	28
		%	X	X	X	X	23,0	X	1,1
		Z Anzahl	X	X	X	X	2.605	2.605	18
		%	X	X	X	X	23,0	X	0,7
		A E Anzahl	13.344	3.817	-	17.161	13.939	3.726	173
		%	77,8	22,2	-	100	81,2	26,7	1,2
368	Kamen, Stadt	Z Anzahl	13.344	3.817	-	17.161	13.939	3.726	161
		%	77,8	22,2	-	100	81,2	26,7	1,2
		B E Anzahl	X	X	X	X	3.719	3.719	24
		%	X	X	X	X	26,7	X	0,6
		Z Anzahl	X	X	X	X	3.719	3.719	24
		%	X	X	X	X	26,7	X	0,6
369	Lünen, Stadt	A E Anzahl	10.947	2.791	-	13.738	11.475	2.735	137
		%	79,7	20,3	-	100	83,5	23,8	1,2
		Z Anzahl	10.947	2.791	-	13.738	11.475	2.735	97
		%	79,7	20,3	-	100	83,5	23,8	0,8
		B E Anzahl	X	X	X	X	2.728	2.728	23
		%	X	X	X	X	23,8	X	0,8
368	Kamen, Stadt	Z Anzahl	X	X	X	X	2.728	2.728	11
		%	X	X	X	X	23,8	X	0,4
		A E Anzahl	29.377	6.355	-	35.732	28.863	6.155	417
		%	82,2	17,8	-	100	80,8	21,3	1,4
		Z Anzahl	29.377	6.355	-	35.732	28.863	6.155	357
		%	82,2	17,8	-	100	80,8	21,3	1,2
369	Lünen, Stadt	B E Anzahl	X	X	X	X	6.127	6.127	71
		%	X	X	X	X	21,2	X	1,2
		Z Anzahl	X	X	X	X	6.127	6.127	50
		%	X	X	X	X	21,2	X	0,8
		A E Anzahl	55.560	10.447	-	66.007	50.785	9.924	832
		%	84,2	15,8	-	100	76,9	19,5	1,6
368	Kamen, Stadt	Z Anzahl	55.560	10.447	-	66.007	50.785	9.924	690
		%	84,2	15,8	-	100	76,9	19,5	1,4
		B E Anzahl	X	X	X	X	9.898	9.898	108
		%	X	X	X	X	19,5	X	1,1
		Z Anzahl	X	X	X	X	9.898	9.898	83
		%	X	X	X	X	19,5	X	0,8

Noch: 4. Ergebnisse der Wahl nach kreisangehörigen Gemeinden

a) Wahlberechtigte, Wähler, ungültige Stimmen

Lfd. Nr.	Verwaltungsbezirk A = Ergebnis insgesamt B = Ergebnis der Briefwahl E = Erststimmen Z = Zweitstimmen			Wahlberechtigte				Wähler		Ungültige Stimmen
				laut Wählerverzeichnis		nach § 25 Abs. 2 BWO	insgesamt	insgesamt	darunter mit Wahrschein	
				ohne	mit					
				Sperrvermerk "W" (Wahrschein)						
370	Schwerte, Stadt	A E	Anzahl	29.411	8.457	-	37.868	30.875	8.158	414
			%	77,7	22,3	-	100	81,5	26,4	1,3
		Z	Anzahl	29.411	8.457	-	37.868	30.875	8.158	387
			%	77,7	22,3	-	100	81,5	26,4	1,3
		B E	Anzahl	X	X	X	X	8.142	8.142	66
			%	X	X	X	X	26,4	X	0,8
Z	Anzahl	X	X	X	X	8.142	8.142	60		
%	X	X	X	X	X	26,4	X	0,7		
371	Selm, Stadt	A E	Anzahl	17.433	3.744	-	21.177	16.331	3.524	213
			%	82,3	17,7	-	100	77,1	21,6	1,3
		Z	Anzahl	17.433	3.744	-	21.177	16.331	3.524	185
			%	82,3	17,7	-	100	77,1	21,6	1,1
		B E	Anzahl	X	X	X	X	3.520	3.520	24
			%	X	X	X	X	21,6	X	0,7
Z	Anzahl	X	X	X	X	3.520	3.520	16		
%	X	X	X	X	X	21,6	X	0,5		
372	Unna, Stadt	A E	Anzahl	38.748	9.542	-	48.290	38.432	9.298	532
			%	80,2	19,8	-	100	79,6	24,2	1,4
		Z	Anzahl	38.748	9.542	-	48.290	38.432	9.298	461
			%	80,2	19,8	-	100	79,6	24,2	1,2
		B E	Anzahl	X	X	X	X	9.286	9.286	87
			%	X	X	X	X	24,2	X	0,9
Z	Anzahl	X	X	X	X	9.286	9.286	60		
%	X	X	X	X	X	24,2	X	0,6		
373	Werne, Stadt	A E	Anzahl	18.789	5.279	-	24.068	19.298	5.067	303
			%	78,1	21,9	-	100	80,2	26,3	1,6
		Z	Anzahl	18.789	5.279	-	24.068	19.298	5.067	263
			%	78,1	21,9	-	100	80,2	26,3	1,4
		B E	Anzahl	X	X	X	X	5.063	5.063	41
			%	X	X	X	X	26,2	X	0,8
Z	Anzahl	X	X	X	X	5.063	5.063	35		
%	X	X	X	X	X	26,2	X	0,7		

4. Ergebnisse der Wahl nach
b) Gültige

Lfd. Nr.	Verwaltungsbezirk A = Ergebnis insgesamt B = Ergebnis der Briefwahl E = Erststimmen Z = Zweitstimmen	Gültige									
		insgesamt	von den gültigen Stimmen							REP	Die Tierschutzpartei
			SPD	CDU	FDP	GRÜNE	Die Linke.				
Kleve, Kreis											
1	Bedburg-Hau	A E Anzahl	7.245	2.630	3.775	366	259	168	-	-	
		%	100	36,3	52,1	5,1	3,6	2,3	-	-	
		Z Anzahl	7.253	2.346	3.381	769	383	224	8	29	
		%	100	32,3	46,6	10,6	5,3	3,1	0,1	0,4	
		B E Anzahl	1.575	493	902	85	50	38	-	-	
		%	100	31,3	57,3	5,4	3,2	2,4	-	-	
2	Emmerich am Rhein, Stadt	Z Anzahl	1.572	436	831	155	68	53	1	7	
		%	100	27,7	52,9	9,9	4,3	3,4	0,1	0,4	
		A E Anzahl	15.493	7.102	6.593	616	473	497	-	-	
		%	100	45,8	42,6	4,0	3,1	3,2	-	-	
		Z Anzahl	15.548	6.385	5.840	1.378	868	642	31	61	
		%	100	41,1	37,6	8,9	5,6	4,1	0,2	0,4	
3	Geldern, Stadt	B E Anzahl	4.157	1.557	2.130	191	103	137	-	-	
		%	100	37,5	51,2	4,6	2,5	3,3	-	-	
		Z Anzahl	4.176	1.428	1.920	385	167	169	6	20	
		%	100	34,2	46,0	9,2	4,0	4,0	0,1	0,5	
		A E Anzahl	19.303	6.702	10.207	934	707	604	-	-	
		%	100	34,7	52,9	4,8	3,7	3,1	-	-	
4	Goch, Stadt	Z Anzahl	19.373	5.936	9.039	2.136	1.039	762	41	104	
		%	100	30,6	46,7	11,0	5,4	3,9	0,2	0,5	
		B E Anzahl	3.484	1.057	1.951	189	118	139	-	-	
		%	100	30,3	56,0	5,4	3,4	4,0	-	-	
		Z Anzahl	3.497	944	1.785	365	155	166	10	23	
		%	100	27,0	51,0	10,4	4,4	4,7	0,3	0,7	
5	Issum	A E Anzahl	17.871	6.708	8.926	958	560	563	-	-	
		%	100	37,5	49,9	5,4	3,1	3,2	-	-	
		Z Anzahl	17.902	5.941	7.909	2.002	893	716	37	95	
		%	100	33,2	44,2	11,2	5,0	4,0	0,2	0,5	
		B E Anzahl	3.274	1.016	1.845	188	116	86	-	-	
		%	100	31,0	56,4	5,7	3,5	2,6	-	-	
6	Kalkar, Stadt	Z Anzahl	3.278	930	1.685	331	122	133	5	15	
		%	100	28,4	51,4	10,1	3,7	4,1	0,2	0,5	
		A E Anzahl	7.813	3.187	3.696	346	248	276	-	-	
		%	100	40,8	47,3	4,4	3,2	3,5	-	-	
		Z Anzahl	7.832	2.904	3.270	727	440	304	13	56	
		%	100	37,1	41,8	9,3	5,6	3,9	0,2	0,7	
7	Kerken	B E Anzahl	1.624	622	818	88	41	46	-	-	
		%	100	38,3	50,4	5,4	2,5	2,8	-	-	
		Z Anzahl	1.629	585	732	162	60	53	-	14	
		%	100	35,9	44,9	9,9	3,7	3,3	-	0,9	
		A E Anzahl	7.637	2.723	3.930	431	228	269	-	-	
		%	100	35,7	51,5	5,6	3,0	3,5	-	-	
8	Kvelaer, Stadt	Z Anzahl	7.660	2.376	3.521	860	395	335	15	27	
		%	100	31,0	46,0	11,2	5,2	4,4	0,2	0,4	
		B E Anzahl	1.421	457	748	98	46	61	-	-	
		%	100	32,2	52,6	6,9	3,2	4,3	-	-	
		Z Anzahl	1.423	409	674	179	55	72	2	9	
		%	100	28,7	47,4	12,6	3,9	5,1	0,1	0,6	
9	Kleve, Stadt	A E Anzahl	8.127	3.052	4.015	452	269	255	-	-	
		%	100	37,6	49,4	5,6	3,3	3,1	-	-	
		Z Anzahl	8.154	2.630	3.376	1.084	493	313	14	44	
		%	100	32,3	41,4	13,3	6,0	3,8	0,2	0,5	
		B E Anzahl	1.576	491	871	97	51	59	-	-	
		%	100	31,2	55,3	6,2	3,2	3,7	-	-	
8	Kvelaer, Stadt	Z Anzahl	1.580	433	767	201	69	70	2	5	
		%	100	27,4	48,5	12,7	4,4	4,4	0,1	0,3	
		A E Anzahl	15.899	5.114	8.753	741	699	462	-	-	
		%	100	32,2	55,1	4,7	4,4	2,9	-	-	
		Z Anzahl	15.944	4.564	7.724	1.827	879	553	33	76	
		%	100	28,6	48,4	11,5	5,5	3,5	0,2	0,5	
9	Kleve, Stadt	B E Anzahl	3.023	828	1.797	165	130	74	-	-	
		%	100	27,4	59,4	5,5	4,3	2,4	-	-	
		Z Anzahl	3.033	756	1.635	338	142	88	6	13	
		%	100	24,9	53,9	11,1	4,7	2,9	0,2	0,4	
		A E Anzahl	25.732	10.146	12.192	1.441	1.008	757	-	-	
		%	100	39,4	47,4	5,6	3,9	2,9	-	-	
9	Kleve, Stadt	Z Anzahl	25.803	8.843	10.982	2.802	1.600	1.021	48	119	
		%	100	34,3	42,6	10,9	6,2	4,0	0,2	0,5	
		B E Anzahl	6.012	2.203	3.097	374	183	119	-	-	
		%	100	36,6	51,5	6,2	3,0	2,0	-	-	
		Z Anzahl	6.038	1.966	2.898	597	290	179	9	29	
		%	100	32,6	48,0	9,9	4,8	3,0	0,1	0,5	

kreisangehörigen Gemeinden

Stimmen

Stimmen												Lfd. Nr.
entfallen auf die Wahlvorschläge												
NPD	FAMILIE	GRAUE	PBC	ZENTRUM	BüSo	Deutsch- land	MLPD	PSG	HP	Die Partei	WGR/ EinzBew	
47	-	-	-	-	-	-	-	-	-	-	-	1
0,6	-	-	-	-	-	-	-	-	-	-	-	
41	38	14	4	2	4	3	1	6	-	-	-	
0,6	0,5	0,2	0,1	0	0,1	0	0	0,1	-	-	-	
7	-	-	-	-	-	-	-	-	-	-	-	
0,4	-	-	-	-	-	-	-	-	-	-	-	
5	6	4	1	1	2	1	-	1	-	-	-	
0,3	0,4	0,3	0,1	0,1	0,1	0,1	-	0,1	-	-	-	
212	-	-	-	-	-	-	-	-	-	-	-	2
1,4	-	-	-	-	-	-	-	-	-	-	-	
206	56	48	3	4	4	12	4	6	-	-	-	
1,3	0,4	0,3	0	0	0	0,1	0	0	-	-	-	
39	-	-	-	-	-	-	-	-	-	-	-	
0,9	-	-	-	-	-	-	-	-	-	-	-	
36	14	22	-	2	1	5	1	-	-	-	-	
0,9	0,3	0,5	-	0	0	0,1	0	-	-	-	-	
149	-	-	-	-	-	-	-	-	-	-	-	3
0,8	-	-	-	-	-	-	-	-	-	-	-	
129	72	59	13	7	10	15	5	6	-	-	-	
0,7	0,4	0,3	0,1	0	0,1	0,1	0	0	-	-	-	
30	-	-	-	-	-	-	-	-	-	-	-	
0,9	-	-	-	-	-	-	-	-	-	-	-	
20	9	12	3	1	-	3	1	-	-	-	-	
0,6	0,3	0,3	0,1	0	-	0,1	0	-	-	-	-	
156	-	-	-	-	-	-	-	-	-	-	-	4
0,9	-	-	-	-	-	-	-	-	-	-	-	
137	80	42	7	5	4	15	5	14	-	-	-	
0,8	0,4	0,2	0	0	0	0,1	0	0,1	-	-	-	
23	-	-	-	-	-	-	-	-	-	-	-	
0,7	-	-	-	-	-	-	-	-	-	-	-	
27	12	7	2	-	-	7	-	2	-	-	-	
0,8	0,4	0,2	0,1	-	-	0,2	-	0,1	-	-	-	
60	-	-	-	-	-	-	-	-	-	-	-	5
0,8	-	-	-	-	-	-	-	-	-	-	-	
45	32	20	12	1	5	2	-	1	-	-	-	
0,6	0,4	0,3	0,2	0	0,1	0	-	0	-	-	-	
9	-	-	-	-	-	-	-	-	-	-	-	
0,6	-	-	-	-	-	-	-	-	-	-	-	
4	7	7	-	1	2	1	-	1	-	-	-	
0,2	0,4	0,4	-	0,1	0,1	0,1	-	0,1	-	-	-	
56	-	-	-	-	-	-	-	-	-	-	-	6
0,7	-	-	-	-	-	-	-	-	-	-	-	
62	27	23	3	4	-	7	1	4	-	-	-	
0,8	0,4	0,3	0	0,1	-	0,1	0	0,1	-	-	-	
11	-	-	-	-	-	-	-	-	-	-	-	
0,8	-	-	-	-	-	-	-	-	-	-	-	
10	2	7	1	-	-	2	-	1	-	-	-	
0,7	0,1	0,5	0,1	-	-	0,1	-	0,1	-	-	-	
84	-	-	-	-	-	-	-	-	-	-	-	7
1,0	-	-	-	-	-	-	-	-	-	-	-	
77	43	41	11	7	4	5	2	10	-	-	-	
0,9	0,5	0,5	0,1	0,1	0	0,1	0	0,1	-	-	-	
7	-	-	-	-	-	-	-	-	-	-	-	
0,4	-	-	-	-	-	-	-	-	-	-	-	
9	4	14	1	3	-	1	1	-	-	-	-	
0,6	0,3	0,9	0,1	0,2	-	0,1	0,1	-	-	-	-	
130	-	-	-	-	-	-	-	-	-	-	-	8
0,8	-	-	-	-	-	-	-	-	-	-	-	
105	85	54	17	5	1	8	4	9	-	-	-	
0,7	0,5	0,3	0,1	0	0	0,1	0	0,1	-	-	-	
29	-	-	-	-	-	-	-	-	-	-	-	
1,0	-	-	-	-	-	-	-	-	-	-	-	
23	7	18	6	-	-	1	-	-	-	-	-	
0,8	0,2	0,6	0,2	-	-	0	-	-	-	-	-	
188	-	-	-	-	-	-	-	-	-	-	-	9
0,7	-	-	-	-	-	-	-	-	-	-	-	
169	93	57	21	6	9	17	3	13	-	-	-	
0,7	0,4	0,2	0,1	0	0	0,1	0	0,1	-	-	-	
36	-	-	-	-	-	-	-	-	-	-	-	
0,6	-	-	-	-	-	-	-	-	-	-	-	
25	7	23	3	1	-	10	1	-	-	-	-	
0,4	0,1	0,4	0	0	-	0,2	0	-	-	-	-	

Lfd. Nr.	Verwaltungsbezirk	A = Ergebnis insgesamt B = Ergebnis der Briefwahl E = Erststimmen Z = Zweitstimmen	Gültige								
			insgesamt	von den gültigen Stimmen							
				SPD	CDU	FDP	GRÜNE	Die Linke.	REP	Die Tierschutzpartei	
10	Kranenburg	A E Anzahl	4.726	1.563	2.589	279	175	100	-	-	
		%	100	33,1	54,8	5,9	3,7	2,1	-	-	
		Z Anzahl	4.738	1.412	2.391	463	238	143	3	26	
		%	100	29,8	50,5	9,8	5,0	3,0	0,1	0,5	
11	Rees, Stadt	B E Anzahl	811	238	478	41	34	19	-	-	
		%	100	29,3	58,9	5,1	4,2	2,3	-	-	
		Z Anzahl	813	201	469	63	45	25	-	4	
		%	100	24,7	57,7	7,7	5,5	3,1	-	0,5	
12	Rheurd	A E Anzahl	12.933	5.499	5.780	534	588	431	-	-	
		%	100	42,5	44,7	4,1	4,5	3,3	-	-	
		Z Anzahl	12.956	5.027	5.079	1.179	802	547	32	70	
		%	100	38,8	39,2	9,1	6,2	4,2	0,2	0,5	
13	Straelen, Stadt	B E Anzahl	3.019	1.116	1.540	126	118	103	-	-	
		%	100	37,0	51,0	4,2	3,9	3,4	-	-	
		Z Anzahl	3.029	1.029	1.381	280	143	133	5	14	
		%	100	34,0	45,6	9,2	4,7	4,4	0,2	0,5	
14	Uedem	A E Anzahl	4.273	1.769	1.937	196	209	136	-	-	
		%	100	41,4	45,3	4,6	4,9	3,2	-	-	
		Z Anzahl	4.286	1.589	1.674	445	329	150	13	22	
		%	100	37,1	39,1	10,4	7,7	3,5	0,3	0,5	
15	Wachtendonk	B E Anzahl	927	310	487	41	43	37	-	-	
		%	100	33,4	52,5	4,4	4,6	4,0	-	-	
		Z Anzahl	930	293	421	102	54	35	2	6	
		%	100	31,5	45,3	11,0	5,8	3,8	0,2	0,6	
16	Weeze	A E Anzahl	8.903	2.398	5.520	410	297	219	-	-	
		%	100	26,9	62,0	4,6	3,3	2,5	-	-	
		Z Anzahl	8.935	2.227	4.847	1.035	385	243	11	55	
		%	100	24,9	54,2	11,6	4,3	2,7	0,1	0,6	
17	Erkrath, Stadt	B E Anzahl	1.434	399	868	74	53	36	-	-	
		%	100	27,8	60,5	5,2	3,7	2,5	-	-	
		Z Anzahl	1.441	375	797	127	65	49	-	10	
		%	100	26,0	55,3	8,8	4,5	3,4	-	0,7	
18	Haan, Stadt	A E Anzahl	4.925	1.622	2.671	283	156	160	-	-	
		%	100	32,9	54,2	5,7	3,2	3,2	-	-	
		Z Anzahl	4.938	1.460	2.414	538	243	180	4	22	
		%	100	29,6	48,9	10,9	4,9	3,6	0,1	0,4	
19	Mettmann, Kreis	B E Anzahl	906	265	521	58	30	31	-	-	
		%	100	29,2	57,5	6,4	3,3	3,4	-	-	
		Z Anzahl	909	251	480	92	35	38	-	1	
		%	100	27,6	52,8	10,1	3,9	4,2	-	0,1	
20	Mettmann, Kreis	A E Anzahl	4.827	1.478	2.666	266	262	115	-	-	
		%	100	30,6	55,2	5,5	5,4	2,4	-	-	
		Z Anzahl	4.838	1.296	2.311	642	310	158	6	26	
		%	100	26,8	47,8	13,3	6,4	3,3	0,1	0,5	
21	Mettmann, Kreis	B E Anzahl	1.078	286	648	73	45	19	-	-	
		%	100	26,5	60,1	6,8	4,2	1,8	-	-	
		Z Anzahl	1.080	250	575	152	48	27	-	12	
		%	100	23,1	53,2	14,1	4,4	2,5	-	1,1	
22	Mettmann, Kreis	A E Anzahl	5.258	1.874	2.744	207	172	195	-	-	
		%	100	35,6	52,2	3,9	3,3	3,7	-	-	
		Z Anzahl	5.291	1.774	2.431	444	248	249	11	39	
		%	100	33,5	45,9	8,4	4,7	4,7	0,2	0,7	
23	Mettmann, Kreis	B E Anzahl	1.012	320	553	52	34	43	-	-	
		%	100	31,6	54,6	5,1	3,4	4,2	-	-	
		Z Anzahl	1.013	299	513	72	52	57	-	3	
		%	100	29,5	50,6	7,1	5,1	5,6	-	0,3	
24	Mettmann, Kreis	A E Anzahl	28.036	10.947	12.942	1.190	1.620	1.052	-	-	
		%	100	39,0	46,2	4,2	5,8	3,8	-	-	
		Z Anzahl	28.096	9.920	10.434	3.526	2.106	1.354	89	124	
		%	100	35,3	37,1	12,5	7,5	4,8	0,3	0,4	
25	Mettmann, Kreis	B E Anzahl	6.947	2.282	3.657	310	388	256	-	-	
		%	100	32,8	52,6	4,5	5,6	3,7	-	-	
		Z Anzahl	6.958	2.174	3.048	885	371	318	16	24	
		%	100	31,2	43,8	12,7	5,3	4,6	0,2	0,3	
26	Mettmann, Kreis	A E Anzahl	18.910	7.215	9.187	902	908	549	-	-	
		%	100	38,2	48,6	4,8	4,8	2,9	-	-	
		Z Anzahl	18.972	6.403	7.045	2.771	1.503	763	47	87	
		%	100	33,7	37,1	14,6	7,9	4,0	0,2	0,5	
27	Mettmann, Kreis	B E Anzahl	4.755	1.521	2.651	221	189	141	-	-	
		%	100	32,0	55,8	4,6	4,0	3,0	-	-	
		Z Anzahl	4.769	1.403	2.133	673	273	176	10	27	
		%	100	29,4	44,7	14,1	5,7	3,7	0,2	0,6	

kreisangehörigen Gemeinden

Stimmen

Stimmen

entfallen auf die Wahlvorschläge

entfallen auf die Wahlvorschläge												Lfd. Nr.	
NPD	FAMILIE	GRAUE	PBC	ZENTRUM	BüSo	Deutsch- land	MLPD	PSG	HP	Die Partei	WGR/ EinzBew		
20	-	-	-	-	-	-	-	-	-	-	-	-	10
0,4	-	-	-	-	-	-	-	-	-	-	-	-	
25	23	10	2	-	-	2	-	-	-	-	-	-	11
0,5	0,5	0,2	0	-	-	0	-	-	-	-	-	-	
1	-	-	-	-	-	-	-	-	-	-	-	-	12
0,1	-	-	-	-	-	-	-	-	-	-	-	-	
2	2	1	-	-	-	1	-	-	-	-	-	-	13
0,2	0,2	0,1	-	-	-	0,1	-	-	-	-	-	-	
101	-	-	-	-	-	-	-	-	-	-	-	-	14
0,8	-	-	-	-	-	-	-	-	-	-	-	-	
95	44	41	6	4	1	15	7	7	-	-	-	-	15
0,7	0,3	0,3	0	0	0	0,1	0,1	0,1	-	-	-	-	
16	-	-	-	-	-	-	-	-	-	-	-	-	16
0,5	-	-	-	-	-	-	-	-	-	-	-	-	
13	6	13	2	1	-	9	-	-	-	-	-	-	17
0,4	0,2	0,4	0,1	0	-	0,3	-	-	-	-	-	-	
26	-	-	-	-	-	-	-	-	-	-	-	-	18
0,6	-	-	-	-	-	-	-	-	-	-	-	-	
21	25	7	1	1	-	4	4	1	-	-	-	-	19
0,5	0,6	0,2	0	0	-	0,1	0,1	0	-	-	-	-	
9	-	-	-	-	-	-	-	-	-	-	-	-	20
1,0	-	-	-	-	-	-	-	-	-	-	-	-	
8	5	2	1	-	-	-	1	-	-	-	-	-	21
0,9	0,5	0,2	0,1	-	-	-	0,1	-	-	-	-	-	
59	-	-	-	-	-	-	-	-	-	-	-	-	22
0,7	-	-	-	-	-	-	-	-	-	-	-	-	
56	39	25	4	1	1	2	1	3	-	-	-	-	23
0,6	0,4	0,3	0	0	0	0	0	0	-	-	-	-	
4	-	-	-	-	-	-	-	-	-	-	-	-	24
0,3	-	-	-	-	-	-	-	-	-	-	-	-	
4	4	6	-	-	-	2	-	2	-	-	-	-	25
0,3	0,3	0,4	-	-	-	0,1	-	0,1	-	-	-	-	
33	-	-	-	-	-	-	-	-	-	-	-	-	26
0,7	-	-	-	-	-	-	-	-	-	-	-	-	
26	29	12	3	1	-	3	-	3	-	-	-	-	27
0,5	0,6	0,2	0,1	0	-	0,1	-	0,1	-	-	-	-	
1	-	-	-	-	-	-	-	-	-	-	-	-	28
0,1	-	-	-	-	-	-	-	-	-	-	-	-	
1	3	5	1	1	-	1	-	-	-	-	-	-	29
0,1	0,3	0,6	0,1	0,1	-	0,1	-	-	-	-	-	-	
40	-	-	-	-	-	-	-	-	-	-	-	-	30
0,8	-	-	-	-	-	-	-	-	-	-	-	-	
34	12	23	6	-	3	8	1	2	-	-	-	-	31
0,7	0,2	0,5	0,1	-	0,1	0,2	0	0	-	-	-	-	
7	-	-	-	-	-	-	-	-	-	-	-	-	32
0,6	-	-	-	-	-	-	-	-	-	-	-	-	
6	3	2	3	-	-	1	1	-	-	-	-	-	33
0,6	0,3	0,2	0,3	-	-	0,1	0,1	-	-	-	-	-	
66	-	-	-	-	-	-	-	-	-	-	-	-	34
1,3	-	-	-	-	-	-	-	-	-	-	-	-	
44	27	9	4	3	1	1	1	5	-	-	-	-	35
0,8	0,5	0,2	0,1	0,1	0	0	0	0,1	-	-	-	-	
10	-	-	-	-	-	-	-	-	-	-	-	-	36
1,0	-	-	-	-	-	-	-	-	-	-	-	-	
7	4	3	-	1	-	-	1	1	-	-	-	-	37
0,7	0,4	0,3	-	0,1	-	-	0,1	0,1	-	-	-	-	
285	-	-	-	-	-	-	-	-	-	-	-	-	38
1,0	-	-	-	-	-	-	-	-	-	-	-	-	
189	109	164	27	10	15	18	7	4	-	-	-	-	39
0,7	0,4	0,6	0,1	0	0,1	0,1	0	0	-	-	-	-	
54	-	-	-	-	-	-	-	-	-	-	-	-	40
0,8	-	-	-	-	-	-	-	-	-	-	-	-	
35	17	51	4	4	4	5	2	-	-	-	-	-	41
0,5	0,2	0,7	0,1	0,1	0,1	0,1	0	-	-	-	-	-	
149	-	-	-	-	-	-	-	-	-	-	-	-	42
0,8	-	-	-	-	-	-	-	-	-	-	-	-	
132	60	99	21	4	7	16	7	7	-	-	-	-	43
0,7	0,3	0,5	0,1	0	0	0,1	0	0	-	-	-	-	
32	-	-	-	-	-	-	-	-	-	-	-	-	44
0,7	-	-	-	-	-	-	-	-	-	-	-	-	
19	13	24	6	-	4	7	1	-	-	-	-	-	45
0,4	0,3	0,5	0,1	-	0,1	0,1	0	-	-	-	-	-	

Lfd. Nr.	Verwaltungsbezirk A = Ergebnis insgesamt B = Ergebnis der Briefwahl E = Erststimmen Z = Zweitstimmen			Gültige							
				insgesamt	von den gültigen Stimmen						
					SPD	CDU	FDP	GRÜNE	Die Linke.	REP	Die Tierschutzpartei
19	Heiligenhaus, Stadt	A E	Anzahl	15.673	6.801	6.587	857	579	686	-	-
			%	100	43,4	42,0	5,5	3,7	4,4	-	-
		Z	Anzahl	15.694	6.139	5.564	1.805	929	812	57	71
			%	100	39,1	35,5	11,5	5,9	5,2	0,4	0,5
		B E	Anzahl	3.661	1.352	1.740	237	144	152	-	-
			%	100	36,9	47,5	6,5	3,9	4,2	-	-
Z	Anzahl	3.669	1.268	1.489	436	200	172	12	18		
%	100	34,6	40,6	11,9	5,5	4,7	0,3	0,5			
20	Hilden, Stadt	A E	Anzahl	33.584	14.254	15.208	1.471	1.261	1.145	-	-
			%	100	42,4	45,3	4,4	3,8	3,4	-	-
		Z	Anzahl	33.708	12.690	12.315	4.082	2.261	1.449	107	135
			%	100	37,6	36,5	12,1	6,7	4,3	0,3	0,4
		B E	Anzahl	8.848	3.227	4.523	424	312	307	-	-
			%	100	36,5	51,1	4,8	3,5	3,5	-	-
Z	Anzahl	8.899	2.974	3.822	1.003	454	390	22	46		
%	100	33,4	42,9	11,3	5,1	4,4	0,2	0,5			
21	Langenfeld (Rhld.), Stadt	A E	Anzahl	35.468	12.980	18.206	1.363	1.420	1.150	-	-
			%	100	36,6	51,3	3,8	4,0	3,2	-	-
		Z	Anzahl	35.545	11.877	14.358	4.326	2.504	1.447	107	170
			%	100	33,4	40,4	12,2	7,0	4,1	0,3	0,5
		B E	Anzahl	9.824	3.161	5.439	419	410	342	-	-
			%	100	32,2	55,4	4,3	4,2	3,5	-	-
Z	Anzahl	9.847	3.002	4.585	1.038	553	425	22	49		
%	100	30,5	46,6	10,5	5,6	4,3	0,2	0,5			
22	Mettmann, Stadt	A E	Anzahl	23.228	8.569	11.503	1.198	956	812	-	-
			%	100	36,9	49,5	5,2	4,1	3,5	-	-
		Z	Anzahl	23.286	7.857	9.205	3.160	1.480	938	73	121
			%	100	33,7	39,5	13,6	6,4	4,0	0,3	0,5
		B E	Anzahl	5.407	1.831	2.851	309	220	168	-	-
			%	100	33,9	52,7	5,7	4,1	3,1	-	-
Z	Anzahl	5.423	1.707	2.407	688	289	184	13	27		
%	100	31,5	44,4	12,7	5,3	3,4	0,2	0,5			
23	Monheim am Rhein, Stadt	A E	Anzahl	23.846	10.734	10.141	755	869	1.045	-	-
			%	100	45,0	42,5	3,2	3,6	4,4	-	-
		Z	Anzahl	23.884	9.764	8.241	2.278	1.544	1.227	122	124
			%	100	40,9	34,5	9,5	6,5	5,1	0,5	0,5
		B E	Anzahl	5.706	2.261	2.766	186	203	241	-	-
			%	100	39,6	48,5	3,3	3,6	4,2	-	-
Z	Anzahl	5.721	2.141	2.330	528	268	283	14	32		
%	100	37,4	40,7	9,2	4,7	4,9	0,2	0,6			
24	Ratingen, Stadt	A E	Anzahl	56.067	22.304	25.759	3.408	2.456	1.807	-	-
			%	100	39,8	45,9	6,1	4,4	3,2	-	-
		Z	Anzahl	56.151	19.342	21.730	7.835	3.927	2.201	154	202
			%	100	34,4	38,7	14,0	7,0	3,9	0,3	0,4
		B E	Anzahl	15.043	5.027	7.832	1.008	642	462	-	-
			%	100	33,4	52,1	6,7	4,3	3,1	-	-
Z	Anzahl	15.072	4.603	6.933	1.942	745	552	18	64		
%	100	30,5	46,0	12,9	4,9	3,7	0,1	0,4			
25	Velbert, Stadt	A E	Anzahl	48.739	23.510	18.202	2.204	1.698	2.497	-	-
			%	100	48,2	37,3	4,5	3,5	5,1	-	-
		Z	Anzahl	48.876	20.904	15.483	4.783	3.171	2.867	205	264
			%	100	42,8	31,7	9,8	6,5	5,9	0,4	0,5
		B E	Anzahl	10.786	4.509	4.714	571	362	552	-	-
			%	100	41,8	43,7	5,3	3,4	5,1	-	-
Z	Anzahl	10.806	4.105	4.117	1.085	550	637	20	66		
%	100	38,0	38,1	10,0	5,1	5,9	0,2	0,6			
26	Wülfrath, Stadt	A E	Anzahl	13.281	5.542	5.180	651	455	1.331	-	-
			%	100	41,7	39,0	4,9	3,4	10,0	-	-
		Z	Anzahl	13.295	5.365	4.589	1.444	779	788	58	60
			%	100	40,4	34,5	10,9	5,9	5,9	0,4	0,5
		B E	Anzahl	2.778	1.084	1.207	134	97	237	-	-
			%	100	39,0	43,4	4,8	3,5	8,5	-	-
Z	Anzahl	2.778	1.039	1.073	289	152	158	7	9		
%	100	37,4	38,6	10,4	5,5	5,7	0,3	0,3			
Rhein-Kreis Neuss											
27	Dormagen, Stadt	A E	Anzahl	36.575	15.787	16.375	1.096	1.046	1.127	-	-
			%	100	43,2	44,8	3,0	2,9	3,1	-	-
		Z	Anzahl	36.561	13.884	13.779	3.941	2.147	1.402	157	170
			%	100	38,0	37,7	10,8	5,9	3,8	0,4	0,5
		B E	Anzahl	8.369	3.145	4.153	266	228	267	-	-
			%	100	37,6	49,6	3,2	2,7	3,2	-	-
Z	Anzahl	8.383	2.910	3.604	823	361	343	28	40		
%	100	34,7	43,0	9,8	4,3	4,1	0,3	0,5			

kreisangehörigen Gemeinden

Stimmen

Stimmen												Lfd. Nr.
entfallen auf die Wahlvorschläge												
NPD	FAMILIE	GRAUE	PBC	ZENTRUM	BüSo	Deutsch- land	MLPD	PSG	HP	Die Partei	WGR/ EinzBew	
163	-	-	-	-	-	-	-	-	-	-	-	19
1,0	-	-	-	-	-	-	-	-	-	-	-	
116	65	82	18	6	5	17	4	4	-	-	-	
0,7	0,4	0,5	0,1	0	0	0,1	0	0	-	-	-	
36	-	-	-	-	-	-	-	-	-	-	-	
1,0	-	-	-	-	-	-	-	-	-	-	-	
18	12	25	8	2	1	7	1	-	-	-	-	
0,5	0,3	0,7	0,2	0,1	0	0,2	0	-	-	-	-	
245	-	-	-	-	-	-	-	-	-	-	-	20
0,7	-	-	-	-	-	-	-	-	-	-	-	
212	125	192	42	13	20	28	22	15	-	-	-	
0,6	0,4	0,6	0,1	0	0,1	0,1	0,1	0	-	-	-	
55	-	-	-	-	-	-	-	-	-	-	-	
0,6	-	-	-	-	-	-	-	-	-	-	-	
36	22	86	15	3	6	14	6	-	-	-	-	
0,4	0,2	1,0	0,2	0	0,1	0,2	0,1	-	-	-	-	
349	-	-	-	-	-	-	-	-	-	-	-	21
1,0	-	-	-	-	-	-	-	-	-	-	-	
288	143	192	46	9	20	39	8	11	-	-	-	
0,8	0,4	0,5	0,1	0	0,1	0,1	0	0	-	-	-	
53	-	-	-	-	-	-	-	-	-	-	-	
0,5	-	-	-	-	-	-	-	-	-	-	-	
36	30	64	15	2	5	18	2	1	-	-	-	
0,4	0,3	0,6	0,2	0	0,1	0,2	0	0	-	-	-	
190	-	-	-	-	-	-	-	-	-	-	-	22
0,8	-	-	-	-	-	-	-	-	-	-	-	
136	96	136	54	2	8	14	3	3	-	-	-	
0,6	0,4	0,6	0,2	0	0	0,1	0	0	-	-	-	
28	-	-	-	-	-	-	-	-	-	-	-	
0,5	-	-	-	-	-	-	-	-	-	-	-	
31	16	38	13	-	2	7	1	-	-	-	-	
0,6	0,3	0,7	0,2	-	0	0,1	0	-	-	-	-	
302	-	-	-	-	-	-	-	-	-	-	-	23
1,3	-	-	-	-	-	-	-	-	-	-	-	
226	134	162	21	2	9	16	5	9	-	-	-	
0,9	0,6	0,7	0,1	0	0	0,1	0	0	-	-	-	
49	-	-	-	-	-	-	-	-	-	-	-	
0,9	-	-	-	-	-	-	-	-	-	-	-	
28	18	58	7	1	3	7	1	2	-	-	-	
0,5	0,3	1,0	0,1	0	0,1	0,1	0	0	-	-	-	
333	-	-	-	-	-	-	-	-	-	-	-	24
0,6	-	-	-	-	-	-	-	-	-	-	-	
231	147	240	19	17	10	42	24	30	-	-	-	
0,4	0,3	0,4	0	0	0	0,1	0	0,1	-	-	-	
72	-	-	-	-	-	-	-	-	-	-	-	
0,5	-	-	-	-	-	-	-	-	-	-	-	
43	27	104	4	3	3	26	3	2	-	-	-	
0,3	0,2	0,7	0	0	0	0,2	0	0	-	-	-	
628	-	-	-	-	-	-	-	-	-	-	-	25
1,3	-	-	-	-	-	-	-	-	-	-	-	
464	227	260	111	22	10	57	28	20	-	-	-	
0,9	0,5	0,5	0,2	0	0	0,1	0,1	0	-	-	-	
78	-	-	-	-	-	-	-	-	-	-	-	
0,7	-	-	-	-	-	-	-	-	-	-	-	
60	41	67	28	2	3	18	1	6	-	-	-	
0,6	0,4	0,6	0,3	0	0	0,2	0	0,1	-	-	-	
122	-	-	-	-	-	-	-	-	-	-	-	26
0,9	-	-	-	-	-	-	-	-	-	-	-	
74	48	50	13	1	2	13	5	6	-	-	-	
0,6	0,4	0,4	0,1	0	0	0,1	0	0	-	-	-	
19	-	-	-	-	-	-	-	-	-	-	-	
0,7	-	-	-	-	-	-	-	-	-	-	-	
12	5	24	1	-	1	7	1	-	-	-	-	
0,4	0,2	0,9	0	-	0	0,3	0	-	-	-	-	
385	-	-	-	759	-	-	-	-	-	-	-	27
1,1	-	-	-	2,1	-	-	-	-	-	-	-	
292	157	153	24	385	7	34	14	15	-	-	-	
0,8	0,4	0,4	0,1	1,1	0	0,1	0	0	-	-	-	
64	-	-	-	246	-	-	-	-	-	-	-	
0,8	-	-	-	2,9	-	-	-	-	-	-	-	
49	26	50	4	123	1	15	3	3	-	-	-	
0,6	0,3	0,6	0	1,5	0	0,2	0	0	-	-	-	

Noch 4. Ergebnisse der Wahl nach

b) Gültige

Lfd. Nr.	Verwaltungsbezirk A = Ergebnis insgesamt B = Ergebnis der Briefwahl E = Erststimmen Z = Zweitstimmen			Gültige							
				insgesamt	von den gültigen Stimmen						
					SPD	CDU	FDP	GRÜNE	Die Linke.	REP	Die Tierschutzpartei
28	Grevenbroich, Stadt	A	E Anzahl	36.199	15.650	16.540	1.447	840	1.130	-	-
			%	100	43,2	45,7	4,0	2,3	3,1	-	-
		Z	Anzahl	36.209	13.966	14.272	3.767	1.692	1.399	102	206
			%	100	38,6	39,4	10,4	4,7	3,9	0,3	0,6
29	Jüchen	B	E Anzahl	8.691	3.313	4.492	339	197	222	-	-
			%	100	38,1	51,7	3,9	2,3	2,6	-	-
		Z	Anzahl	8.712	3.091	3.996	800	277	303	18	48
			%	100	35,5	45,9	9,2	3,2	3,5	0,2	0,6
30	Kaarst, Stadt	A	E Anzahl	13.540	4.442	7.312	712	441	483	-	-
			%	100	32,8	54,0	5,3	3,3	3,6	-	-
		Z	Anzahl	13.558	4.017	5.930	1.911	709	560	54	81
			%	100	29,6	43,7	14,1	5,2	4,1	0,4	0,6
31	Korschenbroich, Stadt	B	E Anzahl	2.856	790	1.714	150	80	97	-	-
			%	100	27,7	60,0	5,3	2,8	3,4	-	-
		Z	Anzahl	2.866	767	1.478	358	100	97	5	19
			%	100	26,8	51,6	12,5	3,5	3,4	0,2	0,7
32	Meerbusch, Stadt	A	E Anzahl	26.923	8.616	14.598	1.511	1.175	799	-	-
			%	100	32,0	54,2	5,6	4,4	3,0	-	-
		Z	Anzahl	26.967	7.636	11.816	4.080	1.810	921	55	117
			%	100	28,3	43,8	15,1	6,7	3,4	0,2	0,4
33	Neuss, Stadt	B	E Anzahl	6.576	1.904	3.731	460	259	171	-	-
			%	100	29,0	56,7	7,0	3,9	2,6	-	-
		Z	Anzahl	6.596	1.761	3.173	964	334	195	10	33
			%	100	26,7	48,1	14,6	5,1	3,0	0,2	0,5
34	Rommerskirchen	A	E Anzahl	21.540	7.125	11.605	1.152	863	612	-	-
			%	100	33,1	53,9	5,3	4,0	2,8	-	-
		Z	Anzahl	21.571	6.256	9.539	3.144	1.366	768	40	107
			%	100	29,0	44,2	14,6	6,3	3,6	0,2	0,5
35	Brüggen	B	E Anzahl	4.773	1.382	2.777	248	168	153	-	-
			%	100	29,0	58,2	5,2	3,5	3,2	-	-
		Z	Anzahl	4.781	1.273	2.439	561	218	178	8	33
			%	100	26,6	51,0	11,7	4,6	3,7	0,2	0,7
36	Grefrath	A	E Anzahl	34.229	10.639	18.718	2.046	1.761	844	-	-
			%	100	31,1	54,7	6,0	5,1	2,5	-	-
		Z	Anzahl	34.249	9.377	14.548	6.057	2.514	1.057	66	159
			%	100	27,4	42,5	17,7	7,3	3,1	0,2	0,5
37	Viersen, Kreis	B	E Anzahl	9.663	2.410	5.888	593	459	241	-	-
			%	100	24,9	60,9	6,1	4,8	2,5	-	-
		Z	Anzahl	9.665	2.259	4.730	1.702	510	271	10	54
			%	100	23,4	48,9	17,6	5,3	2,8	0,1	0,6
38	Viersen, Kreis	A	E Anzahl	82.338	30.988	41.108	3.161	3.023	2.978	-	-
			%	100	37,6	49,9	3,8	3,7	3,6	-	-
		Z	Anzahl	82.447	26.975	34.444	9.840	5.584	3.391	278	350
			%	100	32,7	41,8	11,9	6,8	4,1	0,3	0,4
39	Viersen, Kreis	B	E Anzahl	19.053	5.934	10.873	729	628	672	-	-
			%	100	31,1	57,1	3,8	3,3	3,5	-	-
		Z	Anzahl	19.090	5.362	9.417	2.089	962	750	40	103
			%	100	28,1	49,3	10,9	5,0	3,9	0,2	0,5
40	Viersen, Kreis	A	E Anzahl	7.811	3.178	3.758	290	202	229	-	-
			%	100	40,7	48,1	3,7	2,6	2,9	-	-
		Z	Anzahl	7.800	2.712	3.268	863	383	292	13	60
			%	100	34,8	41,9	11,1	4,9	3,7	0,2	0,8
41	Viersen, Kreis	B	E Anzahl	1.690	619	868	62	42	68	-	-
			%	100	36,6	51,4	3,7	2,5	4,0	-	-
		Z	Anzahl	1.690	542	798	156	56	79	2	18
			%	100	32,1	47,2	9,2	3,3	4,7	0,1	1,1
42	Viersen, Kreis	A	E Anzahl	9.282	2.911	4.995	625	359	322	-	-
			%	100	31,4	53,8	6,7	3,9	3,5	-	-
		Z	Anzahl	9.301	2.608	4.087	1.450	568	354	16	47
			%	100	28,0	43,9	15,6	6,1	3,8	0,2	0,5
43	Viersen, Kreis	B	E Anzahl	1.692	432	1.002	110	75	60	-	-
			%	100	25,5	59,2	6,5	4,4	3,5	-	-
		Z	Anzahl	1.700	418	861	228	83	74	-	7
			%	100	24,6	50,6	13,4	4,9	4,4	-	0,4
44	Viersen, Kreis	A	E Anzahl	9.528	3.944	4.238	562	379	329	-	-
			%	100	41,4	44,5	5,9	4,0	3,5	-	-
		Z	Anzahl	9.545	3.566	3.545	1.175	618	390	30	62
			%	100	37,4	37,1	12,3	6,5	4,1	0,3	0,6
45	Viersen, Kreis	B	E Anzahl	1.833	708	867	108	70	74	-	-
			%	100	38,6	47,3	5,9	3,8	4,0	-	-
		Z	Anzahl	1.839	681	754	196	84	88	4	11
			%	100	37,0	41,0	10,7	4,6	4,8	0,2	0,6

kreisangehörigen Gemeinden

Stimmen

Stimmen												Lfd. Nr.	
entfallen auf die Wahlvorschläge													
NPD	FAMILIE	GRAUE	PBC	ZENTRUM	BüSo	Deutsch- land	MLPD	PSG	HP	Die Partei	WGR/ EinzBew		
453	-	-	-	139	-	-	-	-	-	-	-	-	28
1,3	-	-	-	0,4	-	-	-	-	-	-	-	-	
396	176	110	19	48	7	31	8	10	-	-	-	-	
1,1	0,5	0,3	0,1	0,1	0	0,1	0	0	-	-	-	-	
84	-	-	-	44	-	-	-	-	-	-	-	-	
1,0	-	-	-	0,5	-	-	-	-	-	-	-	-	
64	33	41	6	14	4	14	2	1	-	-	-	-	
0,7	0,4	0,5	0,1	0,2	0	0,2	0	0	-	-	-	-	
118	-	-	-	-	-	-	-	-	-	32	-	-	29
0,9	-	-	-	-	-	-	-	-	-	0,2	-	-	
120	86	52	14	10	1	5	2	6	-	-	-	-	
0,9	0,6	0,4	0,1	0,1	0	0	0	0	-	-	-	-	
15	-	-	-	-	-	-	-	-	-	10	-	-	
0,5	-	-	-	-	-	-	-	-	-	0,4	-	-	
10	11	13	1	4	-	2	-	1	-	-	-	-	
0,3	0,4	0,5	0	0,1	-	0,1	-	0	-	-	-	-	
157	-	-	-	-	-	-	-	-	-	67	-	-	30
0,6	-	-	-	-	-	-	-	-	-	0,2	-	-	
130	143	121	19	84	6	12	12	5	-	-	-	-	
0,5	0,5	0,4	0,1	0,3	0	0	0	0	-	-	-	-	
26	-	-	-	-	-	-	-	-	-	25	-	-	
0,4	-	-	-	-	-	-	-	-	-	0,4	-	-	
22	20	48	6	25	-	4	1	-	-	-	-	-	
0,3	0,3	0,7	0,1	0,4	-	0,1	0	-	-	-	-	-	
128	-	-	-	-	-	-	-	-	-	55	-	-	31
0,6	-	-	-	-	-	-	-	-	-	0,3	-	-	
114	118	73	5	14	5	8	10	4	-	-	-	-	
0,5	0,5	0,3	0	0,1	0	0	0	0	-	-	-	-	
14	-	-	-	-	-	-	-	-	-	31	-	-	
0,3	-	-	-	-	-	-	-	-	-	0,6	-	-	
10	27	21	-	5	3	3	1	1	-	-	-	-	
0,2	0,6	0,4	-	0,1	0,1	0,1	0	0	-	-	-	-	
152	-	-	-	-	-	-	-	-	-	69	-	-	32
0,4	-	-	-	-	-	-	-	-	-	0,2	-	-	
125	124	132	19	9	9	34	8	11	-	-	-	-	
0,4	0,4	0,4	0,1	0	0	0,1	0	0	-	-	-	-	
37	-	-	-	-	-	-	-	-	-	35	-	-	
0,4	-	-	-	-	-	-	-	-	-	0,4	-	-	
28	19	48	3	4	3	22	2	-	-	-	-	-	
0,3	0,2	0,5	0	0	0	0,2	0	-	-	-	-	-	
714	-	-	-	366	-	-	-	-	-	-	-	-	33
0,9	-	-	-	0,4	-	-	-	-	-	-	-	-	
590	269	356	56	130	24	71	45	44	-	-	-	-	
0,7	0,3	0,4	0,1	0,2	0	0,1	0,1	0,1	-	-	-	-	
110	-	-	-	107	-	-	-	-	-	-	-	-	
0,6	-	-	-	0,6	-	-	-	-	-	-	-	-	
85	58	125	14	33	6	39	4	3	-	-	-	-	
0,4	0,3	0,7	0,1	0,2	0	0,2	0	0	-	-	-	-	
121	-	-	-	33	-	-	-	-	-	-	-	-	34
1,5	-	-	-	0,4	-	-	-	-	-	-	-	-	
114	33	29	2	14	6	8	-	3	-	-	-	-	
1,5	0,4	0,4	0	0,2	0,1	0,1	-	0	-	-	-	-	
20	-	-	-	11	-	-	-	-	-	-	-	-	
1,2	-	-	-	0,7	-	-	-	-	-	-	-	-	
15	4	11	-	4	2	3	-	-	-	-	-	-	
0,9	0,2	0,7	-	0,2	0,1	0,2	-	-	-	-	-	-	
70	-	-	-	-	-	-	-	-	-	-	-	-	35
0,8	-	-	-	-	-	-	-	-	-	-	-	-	
65	47	29	14	7	3	4	-	2	-	-	-	-	
0,7	0,5	0,3	0,2	0,1	0	0	-	0	-	-	-	-	
13	-	-	-	-	-	-	-	-	-	-	-	-	
0,8	-	-	-	-	-	-	-	-	-	-	-	-	
12	5	7	3	2	-	-	-	-	-	-	-	-	
0,7	0,3	0,4	0,2	0,1	-	-	-	-	-	-	-	-	
76	-	-	-	-	-	-	-	-	-	-	-	-	36
0,8	-	-	-	-	-	-	-	-	-	-	-	-	
51	51	23	12	6	3	7	1	5	-	-	-	-	
0,5	0,5	0,2	0,1	0,1	0	0,1	0	0,1	-	-	-	-	
6	-	-	-	-	-	-	-	-	-	-	-	-	
0,3	-	-	-	-	-	-	-	-	-	-	-	-	
2	12	2	-	2	-	3	-	-	-	-	-	-	
0,1	0,7	0,1	-	0,1	-	0,2	-	-	-	-	-	-	

Noch 4. Ergebnisse der Wahl nach
b) Gültige

Lfd. Nr.	Verwaltungsbezirk A = Ergebnis insgesamt B = Ergebnis der Briefwahl E = Erststimmen Z = Zweitstimmen			Gültige							
				insgesamt	von den gültigen Stimmen						
					SPD	CDU	FDP	GRÜNE	Die Linke.	REP	Die Tierschutzpartei
37	Kempen, Stadt	A E	Anzahl %	21.779 100	8.779 40,3	9.913 45,5	1.091 5,0	1.119 5,1	700 3,2	- -	- -
		Z	Anzahl %	21.778 100	7.707 35,4	8.332 38,3	2.690 12,4	1.633 7,5	865 4,0	41 0,2	124 0,6
		B E	Anzahl %	4.672 100	1.624 34,8	2.406 51,5	228 4,9	245 5,2	143 3,1	- -	- -
		Z	Anzahl %	4.681 100	1.458 31,1	2.120 45,3	524 11,2	301 6,4	184 3,9	6 0,1	30 0,6
38	Nettetal, Stadt	A E	Anzahl %	23.623 100	8.211 34,8	12.044 51,0	1.302 5,5	939 4,0	876 3,7	- -	- -
		Z	Anzahl %	23.659 100	7.420 31,4	10.200 43,1	3.027 12,8	1.416 6,0	951 4,0	59 0,2	128 0,5
		B E	Anzahl %	4.382 100	1.268 28,9	2.516 57,4	258 5,9	165 3,8	158 3,6	- -	- -
		Z	Anzahl %	4.394 100	1.180 26,9	2.249 51,2	502 11,4	200 4,6	172 3,9	9 0,2	25 0,6
39	Niederkrüchten	A E	Anzahl %	8.758 100	3.071 35,1	4.215 48,1	539 6,2	448 5,1	408 4,7	- -	- -
		Z	Anzahl %	8.774 100	2.829 32,2	3.500 39,9	1.180 13,4	556 6,3	451 5,1	24 0,3	54 0,6
		B E	Anzahl %	1.636 100	465 28,4	880 53,8	108 6,6	91 5,6	80 4,9	- -	- -
		Z	Anzahl %	1.638 100	455 27,8	793 48,4	183 11,2	88 5,4	89 5,4	3 0,2	4 0,2
40	Schwalmtal	A E	Anzahl %	11.004 100	3.706 33,7	5.573 50,6	599 5,4	578 5,3	425 3,9	- -	- -
		Z	Anzahl %	11.020 100	3.405 30,9	4.710 42,7	1.361 12,4	734 6,7	480 4,4	44 0,4	77 0,7
		B E	Anzahl %	1.791 100	474 26,5	1.056 59,0	95 5,3	92 5,1	66 3,7	- -	- -
		Z	Anzahl %	1.794 100	454 25,3	915 51,0	211 11,8	100 5,6	73 4,1	7 0,4	10 0,6
41	Tönisvorst, Stadt	A E	Anzahl %	18.483 100	7.552 40,9	8.278 44,8	892 4,8	863 4,7	742 4,0	- -	- -
		Z	Anzahl %	18.512 100	6.897 37,3	6.792 36,7	2.227 12,0	1.257 6,8	846 4,6	47 0,3	105 0,6
		B E	Anzahl %	4.222 100	1.500 35,5	2.123 50,3	227 5,4	190 4,5	162 3,8	- -	- -
		Z	Anzahl %	4.231 100	1.415 33,4	1.830 43,3	469 11,1	225 5,3	188 4,4	8 0,2	25 0,6
42	Viersen, Stadt	A E	Anzahl %	42.079 100	16.256 38,6	19.575 46,5	1.916 4,6	2.055 4,9	1.789 4,3	- -	- -
		Z	Anzahl %	42.137 100	14.561 34,6	16.290 38,7	4.989 11,8	2.867 6,8	2.058 4,9	101 0,2	276 0,7
		B E	Anzahl %	8.423 100	2.490 29,6	4.689 55,7	397 4,7	459 5,4	323 3,8	- -	- -
		Z	Anzahl %	8.438 100	2.360 28,0	4.153 49,2	896 10,6	467 5,5	347 4,1	11 0,1	38 0,5
43	Willich, Stadt	A E	Anzahl %	30.258 100	10.555 34,9	15.227 50,3	1.994 6,6	1.325 4,4	977 3,2	- -	- -
		Z	Anzahl %	30.278 100	9.968 32,9	11.990 39,6	4.370 14,4	2.002 6,6	1.232 4,1	55 0,2	160 0,5
		B E	Anzahl %	6.887 100	1.955 28,4	3.925 57,0	486 7,1	288 4,2	202 2,9	- -	- -
		Z	Anzahl %	6.892 100	1.937 28,1	3.339 48,4	912 13,2	313 4,5	240 3,5	13 0,2	46 0,7
Wesel, Kreis											
44	Alpen	A E	Anzahl %	8.448 100	3.359 39,8	4.117 48,7	352 4,2	311 3,7	252 3,0	- -	- -
		Z	Anzahl %	8.455 100	3.094 36,6	3.460 40,9	892 10,5	514 6,1	310 3,7	14 0,2	33 0,4
		B E	Anzahl %	1.791 100	617 34,5	959 53,5	85 4,7	75 4,2	52 2,9	- -	- -
		Z	Anzahl %	1.797 100	596 33,2	860 47,9	171 9,5	76 4,2	64 3,6	2 0,1	7 0,4
45	Dinslaken, Stadt	A E	Anzahl %	42.209 100	24.275 57,5	11.859 28,1	1.250 3,0	2.454 5,8	1.962 4,6	- -	- -
		Z	Anzahl %	42.164 100	22.330 53,0	10.312 24,5	2.902 6,9	3.212 7,6	2.401 5,7	132 0,3	191 0,5
		B E	Anzahl %	8.216 100	4.004 48,7	3.001 36,5	310 3,8	475 5,8	374 4,6	- -	- -
		Z	Anzahl %	8.216 100	3.823 46,5	2.679 32,6	633 7,7	455 5,5	456 5,6	17 0,2	32 0,4

kreisangehörigen Gemeinden

Stimmen

Stimmen												Lfd. Nr.
entfallen auf die Wahlvorschläge												
NPD	FAMILIE	GRAUE	PBC	ZENTRUM	BüSo	Deutschland	MLPD	PSG	HP	Die Partei	WGR/ EinzBew	
177	-	-	-	-	-	-	-	-	-	-	-	37
0,8	-	-	-	-	-	-	-	-	-	-	-	-
149	102	69	30	9	4	12	4	7	-	-	-	-
0,7	0,5	0,3	0,1	0	0	0,1	0	0	-	-	-	-
26	-	-	-	-	-	-	-	-	-	-	-	-
0,6	-	-	-	-	-	-	-	-	-	-	-	-
15	8	17	6	2	-	8	2	-	-	-	-	-
0,3	0,2	0,4	0,1	0	-	0,2	0	-	-	-	-	-
251	-	-	-	-	-	-	-	-	-	-	-	38
1,1	-	-	-	-	-	-	-	-	-	-	-	-
194	113	69	19	16	5	21	8	13	-	-	-	-
0,8	0,5	0,3	0,1	0,1	0	0,1	0	0,1	-	-	-	-
17	-	-	-	-	-	-	-	-	-	-	-	-
0,4	-	-	-	-	-	-	-	-	-	-	-	-
10	12	19	4	3	-	7	-	2	-	-	-	-
0,2	0,3	0,4	0,1	0,1	-	0,2	-	0	-	-	-	-
77	-	-	-	-	-	-	-	-	-	-	-	39
0,9	-	-	-	-	-	-	-	-	-	-	-	-
67	43	39	10	5	2	6	2	6	-	-	-	-
0,8	0,5	0,4	0,1	0,1	0	0,1	0	0,1	-	-	-	-
12	-	-	-	-	-	-	-	-	-	-	-	-
0,7	-	-	-	-	-	-	-	-	-	-	-	-
10	1	8	2	-	-	1	-	1	-	-	-	-
0,6	0,1	0,5	0,1	-	-	0,1	-	0,1	-	-	-	-
123	-	-	-	-	-	-	-	-	-	-	-	40
1,1	-	-	-	-	-	-	-	-	-	-	-	-
90	49	35	9	3	3	11	4	5	-	-	-	-
0,8	0,4	0,3	0,1	0	0	0,1	0	0	-	-	-	-
8	-	-	-	-	-	-	-	-	-	-	-	-
0,4	-	-	-	-	-	-	-	-	-	-	-	-
4	5	12	1	-	-	2	-	-	-	-	-	-
0,2	0,3	0,7	0,1	-	-	0,1	-	-	-	-	-	-
156	-	-	-	-	-	-	-	-	-	-	-	41
0,8	-	-	-	-	-	-	-	-	-	-	-	-
120	85	75	27	9	2	14	3	6	-	-	-	-
0,6	0,5	0,4	0,1	0	0	0,1	0	0	-	-	-	-
20	-	-	-	-	-	-	-	-	-	-	-	-
0,5	-	-	-	-	-	-	-	-	-	-	-	-
14	7	34	8	2	-	5	1	-	-	-	-	-
0,3	0,2	0,8	0,2	0	-	0,1	0	-	-	-	-	-
488	-	-	-	-	-	-	-	-	-	-	-	42
1,2	-	-	-	-	-	-	-	-	-	-	-	-
425	235	196	37	28	12	31	11	20	-	-	-	-
1,0	0,6	0,5	0,1	0,1	0	0,1	0	0	-	-	-	-
65	-	-	-	-	-	-	-	-	-	-	-	-
0,8	-	-	-	-	-	-	-	-	-	-	-	-
43	30	58	6	8	4	13	2	2	-	-	-	-
0,5	0,4	0,7	0,1	0,1	0	0,2	0	0	-	-	-	-
180	-	-	-	-	-	-	-	-	-	-	-	43
0,6	-	-	-	-	-	-	-	-	-	-	-	-
158	122	128	24	12	7	26	15	9	-	-	-	-
0,5	0,4	0,4	0,1	0	0	0,1	0	0	-	-	-	-
31	-	-	-	-	-	-	-	-	-	-	-	-
0,5	-	-	-	-	-	-	-	-	-	-	-	-
26	12	30	3	6	3	10	2	-	-	-	-	-
0,4	0,2	0,4	0	0,1	0	0,1	0	-	-	-	-	-
57	-	-	-	-	-	-	-	-	-	-	-	44
0,7	-	-	-	-	-	-	-	-	-	-	-	-
53	25	33	3	4	-	10	4	6	-	-	-	-
0,6	0,3	0,4	0	0	-	0,1	0	0,1	-	-	-	-
3	-	-	-	-	-	-	-	-	-	-	-	-
0,2	-	-	-	-	-	-	-	-	-	-	-	-
3	1	11	-	1	-	4	1	-	-	-	-	-
0,2	0,1	0,6	-	0,1	-	0,2	0,1	-	-	-	-	-
369	-	-	-	-	-	-	40	-	-	-	-	45
0,9	-	-	-	-	-	-	0,1	-	-	-	-	-
305	135	132	25	10	11	31	21	14	-	-	-	-
0,7	0,3	0,3	0,1	0	0	0,1	0	0	-	-	-	-
44	-	-	-	-	-	-	8	-	-	-	-	-
0,5	-	-	-	-	-	-	0,1	-	-	-	-	-
32	21	45	4	1	3	8	5	2	-	-	-	-
0,4	0,3	0,5	0	0	0	0,1	0,1	0	-	-	-	-

Noch 4. Ergebnisse der Wahl nach
b) Gültige

Lfd. Nr.	Verwaltungsbezirk A = Ergebnis insgesamt B = Ergebnis der Briefwahl E = Erststimmen Z = Zweitstimmen		Gültige									
			insgesamt	von den gültigen Stimmen							REP	Die Tierschutz- partei
				SPD	CDU	FDP	GRÜNE	Die Linke.				
46	Hamminkeln, Stadt	A E Anzahl	17.060	6.338	8.677	755	680	481	-	-		
		%	100	37,2	50,9	4,4	4,0	2,8	-	-		
	Z Anzahl	17.065	5.868	7.506	1.821	866	634	23	80			
	%	100	34,4	44,0	10,7	5,1	3,7	0,1	0,5			
47	Hünxe	B E Anzahl	2.948	962	1.600	134	133	106	-	-		
		%	100	32,6	54,3	4,5	4,5	3,6	-	-		
	Z Anzahl	2.953	919	1.389	322	126	137	2	17			
	%	100	31,1	47,0	10,9	4,3	4,6	0,1	0,6			
48	Kamp-Lintfort, Stadt	A E Anzahl	9.409	4.890	3.379	370	384	311	-	-		
		%	100	52,0	35,9	3,9	4,1	3,3	-	-		
	Z Anzahl	9.421	4.438	2.799	910	655	413	22	40			
	%	100	47,1	29,7	9,7	7,0	4,4	0,2	0,4			
49	Moers, Stadt	B E Anzahl	2.238	997	991	99	79	60	-	-		
		%	100	44,5	44,3	4,4	3,5	2,7	-	-		
	Z Anzahl	2.245	927	842	227	124	76	2	10			
	%	100	41,3	37,5	10,1	5,5	3,4	0,1	0,4			
50	Neukirchen-Vluyn, Stadt	A E Anzahl	21.440	13.325	5.780	506	563	1.025	-	-		
		%	100	62,2	27,0	2,4	2,6	4,8	-	-		
	Z Anzahl	21.402	12.172	5.015	1.221	1.120	1.226	114	85			
	%	100	56,9	23,4	5,7	5,2	5,7	0,5	0,4			
51	Rheinberg, Stadt	B E Anzahl	3.609	1.950	1.218	82	113	222	-	-		
		%	100	54,0	33,7	2,3	3,1	6,2	-	-		
	Z Anzahl	3.609	1.837	1.104	183	152	239	9	16			
	%	100	50,9	30,6	5,1	4,2	6,6	0,2	0,4			
52	Schermbeck	A E Anzahl	62.302	36.548	18.429	2.322	1.807	2.608	-	-		
		%	100	58,7	29,6	3,7	2,9	4,2	-	-		
	Z Anzahl	62.352	31.945	16.256	4.797	4.255	3.386	253	333			
	%	100	51,2	26,1	7,7	6,8	5,4	0,4	0,5			
53	Sonsbeck	B E Anzahl	11.342	5.936	4.103	504	307	418	-	-		
		%	100	52,3	36,2	4,4	2,7	3,7	-	-		
	Z Anzahl	11.352	5.297	3.789	849	563	578	19	71			
	%	100	46,7	33,4	7,5	5,0	5,1	0,2	0,6			
54	Neukirchen-Vluyn, Stadt	A E Anzahl	17.189	9.644	5.653	630	506	618	-	-		
		%	100	56,1	32,9	3,7	2,9	3,6	-	-		
	Z Anzahl	17.227	8.269	5.096	1.323	1.259	802	36	83			
	%	100	48,0	29,6	7,7	7,3	4,7	0,2	0,5			
55	Schermbeck	B E Anzahl	3.253	1.539	1.305	158	99	126	-	-		
		%	100	47,3	40,1	4,9	3,0	3,9	-	-		
	Z Anzahl	3.263	1.367	1.207	279	164	157	6	25			
	%	100	41,9	37,0	8,6	5,0	4,8	0,2	0,8			
56	Rheinberg, Stadt	A E Anzahl	19.620	9.699	7.520	657	806	781	-	-		
		%	100	49,4	38,3	3,3	4,1	4,0	-	-		
	Z Anzahl	19.650	8.711	6.297	1.773	1.441	933	74	107			
	%	100	44,3	32,0	9,0	7,3	4,7	0,4	0,5			
57	Schermbeck	B E Anzahl	3.645	1.539	1.667	126	160	132	-	-		
		%	100	42,2	45,7	3,5	4,4	3,6	-	-		
	Z Anzahl	3.642	1.453	1.443	309	206	154	5	17			
	%	100	39,9	39,6	8,5	5,7	4,2	0,1	0,5			
58	Schermbeck	A E Anzahl	8.878	3.714	4.151	396	300	273	-	-		
		%	100	41,8	46,8	4,5	3,4	3,1	-	-		
	Z Anzahl	8.888	3.334	3.481	977	573	337	17	61			
	%	100	37,5	39,2	11,0	6,4	3,8	0,2	0,7			
59	Schermbeck	B E Anzahl	1.899	713	941	95	85	54	-	-		
		%	100	37,5	49,6	5,0	4,5	2,8	-	-		
	Z Anzahl	1.905	673	802	198	126	66	4	15			
	%	100	35,3	42,1	10,4	6,6	3,5	0,2	0,8			
60	Sonsbeck	A E Anzahl	5.306	1.799	2.844	234	216	186	-	-		
		%	100	33,9	53,6	4,4	4,1	3,5	-	-		
	Z Anzahl	5.312	1.616	2.407	622	311	235	12	27			
	%	100	30,4	45,3	11,7	5,9	4,4	0,2	0,5			
61	Sonsbeck	B E Anzahl	978	296	537	51	46	43	-	-		
		%	100	30,3	54,9	5,2	4,7	4,4	-	-		
	Z Anzahl	976	282	470	99	54	51	2	5			
	%	100	28,9	48,2	10,1	5,5	5,2	0,2	0,5			
62	Voerde (Niederrhein), Stadt	A E Anzahl	23.243	13.824	6.516	749	838	1.101	-	-		
		%	100	59,5	28,0	3,2	3,6	4,7	-	-		
	Z Anzahl	23.240	12.330	5.513	1.805	1.625	1.387	78	116			
	%	100	53,1	23,7	7,8	7,0	6,0	0,3	0,5			
63	Voerde (Niederrhein), Stadt	B E Anzahl	4.537	2.394	1.515	168	174	257	-	-		
		%	100	52,8	33,4	3,7	3,8	5,7	-	-		
	Z Anzahl	4.536	2.228	1.291	387	236	298	13	23			
	%	100	49,1	28,5	8,5	5,2	6,6	0,3	0,5			

kreisangehörigen Gemeinden
Stimmen

Stimmen												Lfd. Nr.
entfallen auf die Wahlvorschläge												
NPD	FAMILIE	GRAUE	PBC	ZENTRUM	BüSo	Deutsch- land	MLPD	PSG	HP	Die Partei	WGR/ EinzBew	
129 0,8	- -	- -	- -	- -	- -	- -	- -	- -	- -	- -	- -	46
128 0,8	61 0,4	41 0,2	13 0,1	2 0	5 0	8 0	6 0	3 0	- -	- -	- -	
13 0,4	- -	- -	- -	- -	- -	- -	- -	- -	- -	- -	- -	
15 0,5	6 0,2	10 0,3	3 0,1	- -	2 0,1	3 0,1	2 0,1	- -	- -	- -	- -	
75 0,8	- -	- -	- -	- -	- -	- -	- -	- -	- -	- -	- -	47
55 0,6	35 0,4	28 0,3	6 0,1	4 0	1 0	6 0,1	5 0,1	4 0	- -	- -	- -	
12 0,5	- -	- -	- -	- -	- -	- -	- -	- -	- -	- -	- -	
7 0,3	9 0,4	13 0,6	3 0,1	1 0	- -	4 0,2	- -	- -	- -	- -	- -	
241 1,1	- -	- -	- -	- -	- -	- -	- -	- -	- -	- -	- -	48
203 0,9	101 0,5	66 0,3	12 0,1	5 0	6 0	25 0,1	22 0,1	9 0	- -	- -	- -	
24 0,7	- -	- -	- -	- -	- -	- -	- -	- -	- -	- -	- -	
20 0,6	12 0,3	19 0,5	4 0,1	4 0,1	1 0	7 0,2	1 0	1 0	- -	- -	- -	
588 0,9	- -	- -	- -	- -	- -	- -	- -	- -	- -	- -	- -	49
451 0,7	248 0,4	241 0,4	42 0,1	17 0	12 0	52 0,1	32 0,1	32 0,1	- -	- -	- -	
74 0,7	- -	- -	- -	- -	- -	- -	- -	- -	- -	- -	- -	
50 0,4	27 0,2	56 0,5	14 0,1	6 0,1	4 0	22 0,2	3 0	4 0	- -	- -	- -	
138 0,8	- -	- -	- -	- -	- -	- -	- -	- -	- -	- -	- -	50
114 0,7	77 0,4	71 0,4	44 0,3	4 0	2 0	11 0,1	31 0,2	5 0	- -	- -	- -	
26 0,8	- -	- -	- -	- -	- -	- -	- -	- -	- -	- -	- -	
17 0,5	6 0,2	18 0,6	7 0,2	2 0,1	- -	6 0,2	1 0	1 0	- -	- -	- -	
157 0,8	- -	- -	- -	- -	- -	- -	- -	- -	- -	- -	- -	51
117 0,6	92 0,5	60 0,3	2 0	6 0	5 0	14 0,1	11 0,1	7 0	- -	- -	- -	
21 0,6	- -	- -	- -	- -	- -	- -	- -	- -	- -	- -	- -	
16 0,4	9 0,2	18 0,5	- -	3 0,1	1 0	6 0,2	2 0,1	- -	- -	- -	- -	
44 0,5	- -	- -	- -	- -	- -	- -	- -	- -	- -	- -	- -	52
39 0,4	28 0,3	23 0,3	3 0	- -	2 0	6 0,1	2 0	5 0,1	- -	- -	- -	
11 0,6	- -	- -	- -	- -	- -	- -	- -	- -	- -	- -	- -	
6 0,3	3 0,2	9 0,5	- -	- -	- -	2 0,1	1 0,1	- -	- -	- -	- -	
27 0,5	- -	- -	- -	- -	- -	- -	- -	- -	- -	- -	- -	53
17 0,3	32 0,6	14 0,3	5 0,1	1 0	- -	9 0,2	3 0,1	1 0	- -	- -	- -	
5 0,5	- -	- -	- -	- -	- -	- -	- -	- -	- -	- -	- -	
4 0,4	3 0,3	3 0,3	- -	- -	- -	3 0,3	- -	- -	- -	- -	- -	
215 0,9	- -	- -	- -	- -	- -	- -	- -	- -	- -	- -	- -	54
182 0,8	85 0,4	58 0,2	17 0,1	13 0,1	3 0	11 0	8 0	9 0	- -	- -	- -	
29 0,6	- -	- -	- -	- -	- -	- -	- -	- -	- -	- -	- -	
16 0,4	8 0,2	24 0,5	3 0,1	4 0,1	- -	4 0,1	- -	1 0	- -	- -	- -	

Noch 4. Ergebnisse der Wahl nach
b) Gültige

Lfd. Nr.	Verwaltungsbezirk A = Ergebnis insgesamt B = Ergebnis der Briefwahl E = Erststimmen Z = Zweitstimmen		Gültige								
			insgesamt	von den gültigen Stimmen							
				SPD	CDU	FDP	GRÜNE	Die Linke.	REP	Die Tierschutzpartei	
55	Wesel, Stadt	A E Anzahl	35.989	17.731	13.983	1.233	1.271	1.446	-	-	
		%	100	49,3	38,9	3,4	3,5	4,0	-	-	
		Z Anzahl	36.036	16.205	11.752	3.279	2.196	1.686	95	176	
		%	100	45,0	32,6	9,1	6,1	4,7	0,3	0,5	
		B E Anzahl	7.279	2.979	3.435	265	279	283	-	-	
		%	100	40,9	47,2	3,6	3,8	3,9	-	-	
		Z Anzahl	7.290	2.757	2.950	679	393	344	20	45	
		%	100	37,8	40,5	9,3	5,4	4,7	0,3	0,6	
56	Xanten, Stadt	A E Anzahl	13.089	4.936	6.655	464	515	445	-	-	
		%	100	37,7	50,8	3,5	3,9	3,4	-	-	
		Z Anzahl	13.097	4.522	5.620	1.229	908	547	25	61	
		%	100	34,5	42,9	9,4	6,9	4,2	0,2	0,5	
		B E Anzahl	2.502	790	1.424	89	104	90	-	-	
		%	100	31,6	56,9	3,6	4,2	3,6	-	-	
		Z Anzahl	2.498	743	1.255	209	142	112	5	4	
		%	100	29,7	50,2	8,4	5,7	4,5	0,2	0,2	
	Aachen, Kreis										
57	Alsdorf, Stadt	A E Anzahl	24.712	12.200	8.819	889	615	1.729	-	-	
		%	100	49,4	35,7	3,6	2,5	7,0	-	-	
		Z Anzahl	24.827	11.374	7.589	1.827	1.085	1.872	394	142	
		%	100	45,8	30,6	7,4	4,4	7,5	1,6	0,6	
		B E Anzahl	5.338	2.377	2.177	198	145	362	-	-	
		%	100	44,5	40,8	3,7	2,7	6,8	-	-	
		Z Anzahl	5.366	2.298	1.931	365	175	391	68	35	
		%	100	42,8	36,0	6,8	3,3	7,3	1,3	0,7	
58	Baesweiler, Stadt	A E Anzahl	14.326	6.334	6.291	456	370	694	-	-	
		%	100	44,2	43,9	3,2	2,6	4,8	-	-	
		Z Anzahl	14.399	5.923	5.453	1.107	641	834	72	71	
		%	100	41,1	37,9	7,7	4,5	5,8	0,5	0,5	
		B E Anzahl	3.582	1.370	1.807	120	91	162	-	-	
		%	100	38,2	50,4	3,4	2,5	4,5	-	-	
		Z Anzahl	3.598	1.318	1.627	235	120	202	11	24	
		%	100	36,6	45,2	6,5	3,3	5,6	0,3	0,7	
59	Eschweiler, Stadt	A E Anzahl	31.161	15.952	11.135	1.226	776	1.662	-	-	
		%	100	51,2	35,7	3,9	2,5	5,3	-	-	
		Z Anzahl	31.228	14.237	9.917	2.591	1.447	2.029	124	189	
		%	100	45,6	31,8	8,3	4,6	6,5	0,4	0,6	
		B E Anzahl	6.890	3.145	2.874	272	166	376	-	-	
		%	100	45,6	41,7	3,9	2,4	5,5	-	-	
		Z Anzahl	6.922	2.828	2.667	526	237	468	10	45	
		%	100	40,9	38,5	7,6	3,4	6,8	0,1	0,7	
60	Herzogenrath, Stadt	A E Anzahl	27.214	13.191	9.612	1.298	1.145	1.573	-	-	
		%	100	48,5	35,3	4,8	4,2	5,8	-	-	
		Z Anzahl	27.309	11.565	8.359	2.542	2.028	1.920	120	138	
		%	100	42,3	30,6	9,3	7,4	7,0	0,4	0,5	
		B E Anzahl	6.402	2.733	2.642	293	277	401	-	-	
		%	100	42,7	41,3	4,6	4,3	6,3	-	-	
		Z Anzahl	6.420	2.487	2.331	560	396	449	22	32	
		%	100	38,7	36,3	8,7	6,2	7,0	0,3	0,5	
61	Monschau, Stadt	A E Anzahl	7.947	2.518	4.226	333	510	297	-	-	
		%	100	31,7	53,2	4,2	6,4	3,7	-	-	
		Z Anzahl	7.964	2.302	3.690	882	546	388	18	26	
		%	100	28,9	46,3	11,1	6,9	4,9	0,2	0,3	
		B E Anzahl	1.728	458	989	82	121	69	-	-	
		%	100	26,5	57,2	4,7	7,0	4,0	-	-	
		Z Anzahl	1.729	445	884	189	101	78	4	5	
		%	100	25,7	51,1	10,9	5,8	4,5	0,2	0,3	
62	Roetgen	A E Anzahl	5.324	1.930	2.368	252	528	201	-	-	
		%	100	36,3	44,5	4,7	9,9	3,8	-	-	
		Z Anzahl	5.348	1.700	1.995	649	635	272	4	17	
		%	100	31,8	37,3	12,1	11,9	5,1	0,1	0,3	
		B E Anzahl	1.555	464	784	92	151	56	-	-	
		%	100	29,8	50,4	5,9	9,7	3,6	-	-	
		Z Anzahl	1.563	436	692	187	140	81	-	3	
		%	100	27,9	44,3	12,0	9,0	5,2	-	0,2	
63	Simmerath	A E Anzahl	9.522	2.927	5.146	496	480	401	-	-	
		%	100	30,7	54,0	5,2	5,0	4,2	-	-	
		Z Anzahl	9.561	2.575	4.492	1.170	604	482	18	54	
		%	100	26,9	47,0	12,2	6,3	5,0	0,2	0,6	
		B E Anzahl	2.101	587	1.170	124	114	97	-	-	
		%	100	27,9	55,7	5,9	5,4	4,6	-	-	
		Z Anzahl	2.107	529	1.034	255	112	122	2	15	
		%	100	25,1	49,1	12,1	5,3	5,8	0,1	0,7	

kreisangehörigen Gemeinden

Stimmen

Stimmen												Lfd. Nr.	
entfallen auf die Wahlvorschläge													
NPD	FAMILIE	GRAUE	PBC	ZENTRUM	BüSo	Deutschland	MLPD	PSG	HP	Die Partei	WGR/ EinzBew		
325	-	-	-	-	-	-	-	-	-	-	-	-	55
0,9	-	-	-	-	-	-	-	-	-	-	-	-	
288	167	105	22	10	5	31	8	11	-	-	-	-	
0,8	0,5	0,3	0,1	0	0	0,1	0	0	-	-	-	-	
38	-	-	-	-	-	-	-	-	-	-	-	-	
0,5	-	-	-	-	-	-	-	-	-	-	-	-	
25	21	30	7	4	1	11	2	1	-	-	-	-	
0,3	0,3	0,4	0,1	0,1	0	0,2	0	0	-	-	-	-	
74	-	-	-	-	-	-	-	-	-	-	-	-	56
0,6	-	-	-	-	-	-	-	-	-	-	-	-	
66	49	34	5	9	2	5	6	9	-	-	-	-	
0,5	0,4	0,3	0	0,1	0	0	0	0,1	-	-	-	-	
5	-	-	-	-	-	-	-	-	-	-	-	-	
0,2	-	-	-	-	-	-	-	-	-	-	-	-	
1	6	11	-	5	-	1	3	1	-	-	-	-	
0	0,2	0,4	-	0,2	-	0	0,1	0	-	-	-	-	
460	-	-	-	-	-	-	-	-	-	-	-	-	57
1,9	-	-	-	-	-	-	-	-	-	-	-	-	
247	142	75	12	9	8	30	5	16	-	-	-	-	
1,0	0,6	0,3	0	0	0	0,1	0	0,1	-	-	-	-	
79	-	-	-	-	-	-	-	-	-	-	-	-	
1,5	-	-	-	-	-	-	-	-	-	-	-	-	
35	21	24	6	1	2	13	1	-	-	-	-	-	
0,7	0,4	0,4	0,1	0	0	0,2	0	-	-	-	-	-	
181	-	-	-	-	-	-	-	-	-	-	-	-	58
1,3	-	-	-	-	-	-	-	-	-	-	-	-	
146	69	41	8	2	4	16	5	7	-	-	-	-	
1,0	0,5	0,3	0,1	0	0	0,1	0	0	-	-	-	-	
32	-	-	-	-	-	-	-	-	-	-	-	-	
0,9	-	-	-	-	-	-	-	-	-	-	-	-	
22	14	10	2	1	1	11	-	-	-	-	-	-	
0,6	0,4	0,3	0,1	0	0	0,3	-	-	-	-	-	-	
410	-	-	-	-	-	-	-	-	-	-	-	-	59
1,3	-	-	-	-	-	-	-	-	-	-	-	-	
311	165	127	16	12	4	35	8	16	-	-	-	-	
1,0	0,5	0,4	0,1	0	0	0,1	0	0,1	-	-	-	-	
57	-	-	-	-	-	-	-	-	-	-	-	-	
0,8	-	-	-	-	-	-	-	-	-	-	-	-	
30	36	44	3	5	1	16	4	2	-	-	-	-	
0,4	0,5	0,6	0	0,1	0	0,2	0,1	0	-	-	-	-	
395	-	-	-	-	-	-	-	-	-	-	-	-	60
1,5	-	-	-	-	-	-	-	-	-	-	-	-	
325	141	100	13	4	5	29	8	12	-	-	-	-	
1,2	0,5	0,4	0	0	0	0,1	0	0	-	-	-	-	
56	-	-	-	-	-	-	-	-	-	-	-	-	
0,9	-	-	-	-	-	-	-	-	-	-	-	-	
52	28	43	4	1	1	9	2	3	-	-	-	-	
0,8	0,4	0,7	0,1	0	0	0,1	0	0	-	-	-	-	
63	-	-	-	-	-	-	-	-	-	-	-	-	61
0,8	-	-	-	-	-	-	-	-	-	-	-	-	
48	23	23	8	3	1	2	1	3	-	-	-	-	
0,6	0,3	0,3	0,1	0	0	0	0	0	-	-	-	-	
9	-	-	-	-	-	-	-	-	-	-	-	-	
0,5	-	-	-	-	-	-	-	-	-	-	-	-	
5	4	9	3	-	-	1	-	1	-	-	-	-	
0,3	0,2	0,5	0,2	-	-	0,1	-	0,1	-	-	-	-	
45	-	-	-	-	-	-	-	-	-	-	-	-	62
0,8	-	-	-	-	-	-	-	-	-	-	-	-	
30	15	24	2	1	-	-	1	3	-	-	-	-	
0,6	0,3	0,4	0	0	-	-	0	0,1	-	-	-	-	
8	-	-	-	-	-	-	-	-	-	-	-	-	
0,5	-	-	-	-	-	-	-	-	-	-	-	-	
6	5	11	-	-	-	-	-	2	-	-	-	-	
0,4	0,3	0,7	-	-	-	-	-	0,1	-	-	-	-	
72	-	-	-	-	-	-	-	-	-	-	-	-	63
0,8	-	-	-	-	-	-	-	-	-	-	-	-	
61	55	26	6	2	-	12	2	2	-	-	-	-	
0,6	0,6	0,3	0,1	0	-	0,1	0	0	-	-	-	-	
9	-	-	-	-	-	-	-	-	-	-	-	-	
0,4	-	-	-	-	-	-	-	-	-	-	-	-	
8	9	14	2	-	-	5	-	-	-	-	-	-	
0,4	0,4	0,7	0,1	-	-	0,2	-	-	-	-	-	-	

Lfd. Nr.	Verwaltungsbezirk A = Ergebnis insgesamt B = Ergebnis der Briefwahl E = Erststimmen Z = Zweitstimmen			Gültige							
				insgesamt	von den gültigen Stimmen						
					SPD	CDU	FDP	GRÜNE	Die Linke.	REP	Die Tierschutzpartei
64	Stolberg (Rhld.), Stadt	A E	Anzahl	31.251	14.642	12.201	1.430	1.012	1.479	-	-
			%	100	46,9	39,0	4,6	3,2	4,7	-	-
		Z	Anzahl	31.381	12.907	10.472	3.281	1.907	1.880	90	184
			%	100	41,1	33,4	10,5	6,1	6,0	0,3	0,6
		B E	Anzahl	6.986	2.862	3.166	316	248	330	-	-
			%	100	41,0	45,3	4,5	3,5	4,7	-	-
		Z	Anzahl	7.014	2.580	2.851	644	388	389	11	42
			%	100	36,8	40,6	9,2	5,5	5,5	0,2	0,6
65	Würselen, Stadt	A E	Anzahl	21.677	9.923	8.765	928	769	1.103	-	-
			%	100	45,8	40,4	4,3	3,5	5,1	-	-
		Z	Anzahl	21.732	8.577	7.666	2.194	1.416	1.326	86	120
			%	100	39,5	35,3	10,1	6,5	6,1	0,4	0,6
		B E	Anzahl	6.232	2.626	2.798	242	200	319	-	-
			%	100	42,1	44,9	3,9	3,2	5,1	-	-
		Z	Anzahl	6.251	2.324	2.526	568	305	370	14	40
			%	100	37,2	40,4	9,1	4,9	5,9	0,2	0,6
Düren, Kreis											
66	Aldenhoven	A E	Anzahl	7.747	3.799	3.019	274	144	402	-	-
			%	100	49,0	39,0	3,5	1,9	5,2	-	-
		Z	Anzahl	7.759	3.482	2.637	589	289	488	31	54
			%	100	44,9	34,0	7,6	3,7	6,3	0,4	0,7
		B E	Anzahl	2.022	845	914	79	36	130	-	-
			%	100	41,8	45,2	3,9	1,8	6,4	-	-
		Z	Anzahl	2.030	783	824	149	58	143	8	22
			%	100	38,6	40,6	7,3	2,9	7,0	0,4	1,1
67	Düren, Stadt	A E	Anzahl	45.306	20.366	19.346	1.445	1.386	2.161	-	-
			%	100	45,0	42,7	3,2	3,1	4,8	-	-
		Z	Anzahl	45.387	17.854	16.527	3.872	2.708	2.887	98	269
			%	100	39,3	36,4	8,5	6,0	6,4	0,2	0,6
		B E	Anzahl	10.228	3.913	5.077	355	310	475	-	-
			%	100	38,3	49,6	3,5	3,0	4,6	-	-
		Z	Anzahl	10.265	3.528	4.448	869	530	601	15	56
			%	100	34,4	43,3	8,5	5,2	5,9	0,1	0,5
68	Heimbach, Stadt	A E	Anzahl	2.890	874	1.614	188	74	112	-	-
			%	100	30,2	55,8	6,5	2,6	3,9	-	-
		Z	Anzahl	2.903	809	1.327	422	129	137	5	10
			%	100	27,9	45,7	14,5	4,4	4,7	0,2	0,3
		B E	Anzahl	621	188	330	35	23	39	-	-
			%	100	30,3	53,1	5,6	3,7	6,3	-	-
		Z	Anzahl	623	158	289	71	40	45	-	5
			%	100	25,4	46,4	11,4	6,4	7,2	-	0,8
69	Hürtgenwald	A E	Anzahl	5.581	1.952	2.929	230	212	223	-	-
			%	100	35,0	52,5	4,1	3,8	4,0	-	-
		Z	Anzahl	5.603	1.728	2.459	658	359	279	5	23
			%	100	30,8	43,9	11,7	6,4	5,0	0,1	0,4
		B E	Anzahl	1.011	315	559	48	42	45	-	-
			%	100	31,2	55,3	4,7	4,2	4,5	-	-
		Z	Anzahl	1.018	296	483	113	54	48	1	8
			%	100	29,1	47,4	11,1	5,3	4,7	0,1	0,8
70	Inden	A E	Anzahl	4.783	2.315	1.904	188	129	172	-	-
			%	100	48,4	39,8	3,9	2,7	3,6	-	-
		Z	Anzahl	4.783	2.111	1.659	427	195	225	10	38
			%	100	44,1	34,7	8,9	4,1	4,7	0,2	0,8
		B E	Anzahl	1.074	477	480	43	37	29	-	-
			%	100	44,4	44,7	4,0	3,4	2,7	-	-
		Z	Anzahl	1.077	451	426	93	29	47	-	11
			%	100	41,9	39,6	8,6	2,7	4,4	-	1,0
71	Jülich, Stadt	A E	Anzahl	19.646	8.666	8.730	634	593	796	-	-
			%	100	44,1	44,4	3,2	3,0	4,1	-	-
		Z	Anzahl	19.700	7.460	7.494	1.890	1.258	1.035	50	104
			%	100	37,9	38,0	9,6	6,4	5,3	0,3	0,5
		B E	Anzahl	5.019	1.944	2.543	168	146	176	-	-
			%	100	38,7	50,7	3,3	2,9	3,5	-	-
		Z	Anzahl	5.041	1.701	2.223	469	270	249	9	27
			%	100	33,7	44,1	9,3	5,4	4,9	0,2	0,5
72	Kreuzau	A E	Anzahl	11.201	4.254	5.620	479	359	412	-	-
			%	100	38,0	50,2	4,3	3,2	3,7	-	-
		Z	Anzahl	11.226	3.724	4.788	1.205	706	518	21	54
			%	100	33,2	42,7	10,7	6,3	4,6	0,2	0,5
		B E	Anzahl	2.323	773	1.240	105	86	101	-	-
			%	100	33,3	53,4	4,5	3,7	4,3	-	-
		Z	Anzahl	2.325	703	1.094	212	128	121	7	18
			%	100	30,2	47,1	9,1	5,5	5,2	0,3	0,8

kreisangehörigen Gemeinden

Stimmen

Stimmen												Lfd. Nr.
entfallen auf die Wahlvorschläge												
NPD	FAMILIE	GRAUE	PBC	ZENTRUM	BüSo	Deutsch- land	MLPD	PSG	HP	Die Partei	WGR/ EinzBew	
487	-	-	-	-	-	-	-	-	-	-	-	64
1,6	-	-	-	-	-	-	-	-	-	-	-	
374	118	96	20	4	8	25	4	11	-	-	-	
1,2	0,4	0,3	0,1	0	0	0,1	0	0	-	-	-	
64	-	-	-	-	-	-	-	-	-	-	-	
0,9	-	-	-	-	-	-	-	-	-	-	-	
40	19	29	8	1	1	9	1	1	-	-	-	
0,6	0,3	0,4	0,1	0	0	0,1	0	0	-	-	-	
189	-	-	-	-	-	-	-	-	-	-	-	65
0,9	-	-	-	-	-	-	-	-	-	-	-	
134	90	72	5	5	8	24	3	6	-	-	-	
0,6	0,4	0,3	0	0	0	0,1	0	0	-	-	-	
47	-	-	-	-	-	-	-	-	-	-	-	
0,8	-	-	-	-	-	-	-	-	-	-	-	
32	23	28	3	2	1	13	1	1	-	-	-	
0,5	0,4	0,4	0	0	0	0,2	0	0	-	-	-	
109	-	-	-	-	-	-	-	-	-	-	-	66
1,4	-	-	-	-	-	-	-	-	-	-	-	
79	58	29	4	1	2	8	3	5	-	-	-	
1,0	0,7	0,4	0,1	0	0	0,1	0	0,1	-	-	-	
18	-	-	-	-	-	-	-	-	-	-	-	
0,9	-	-	-	-	-	-	-	-	-	-	-	
13	9	12	1	1	-	5	2	-	-	-	-	
0,6	0,4	0,6	0	0	-	0,2	0,1	-	-	-	-	
602	-	-	-	-	-	-	-	-	-	-	-	67
1,3	-	-	-	-	-	-	-	-	-	-	-	
535	217	217	104	19	7	52	7	14	-	-	-	
1,2	0,5	0,5	0,2	0	0	0,1	0	0	-	-	-	
98	-	-	-	-	-	-	-	-	-	-	-	
1,0	-	-	-	-	-	-	-	-	-	-	-	
70	43	81	4	4	-	15	1	-	-	-	-	
0,7	0,4	0,8	0	0	-	0,1	0	-	-	-	-	
28	-	-	-	-	-	-	-	-	-	-	-	68
1,0	-	-	-	-	-	-	-	-	-	-	-	
25	12	13	3	3	1	3	1	3	-	-	-	
0,9	0,4	0,4	0,1	0,1	0	0,1	0	0,1	-	-	-	
6	-	-	-	-	-	-	-	-	-	-	-	
1,0	-	-	-	-	-	-	-	-	-	-	-	
5	3	5	-	1	-	1	-	-	-	-	-	
0,8	0,5	0,8	-	0,2	-	0,2	-	-	-	-	-	
35	-	-	-	-	-	-	-	-	-	-	-	69
0,6	-	-	-	-	-	-	-	-	-	-	-	
31	24	24	4	2	1	4	-	2	-	-	-	
0,6	0,4	0,4	0,1	0	0	0,1	-	0	-	-	-	
2	-	-	-	-	-	-	-	-	-	-	-	
0,2	-	-	-	-	-	-	-	-	-	-	-	
1	4	7	-	1	-	2	-	-	-	-	-	
0,1	0,4	0,7	-	0,1	-	0,2	-	-	-	-	-	
75	-	-	-	-	-	-	-	-	-	-	-	70
1,6	-	-	-	-	-	-	-	-	-	-	-	
58	26	26	1	-	2	4	-	1	-	-	-	
1,2	0,5	0,5	0	-	0	0,1	-	0	-	-	-	
8	-	-	-	-	-	-	-	-	-	-	-	
0,7	-	-	-	-	-	-	-	-	-	-	-	
4	5	8	-	-	1	2	-	-	-	-	-	
0,4	0,5	0,7	-	-	0,1	0,2	-	-	-	-	-	
227	-	-	-	-	-	-	-	-	-	-	-	71
1,2	-	-	-	-	-	-	-	-	-	-	-	
179	93	89	3	2	7	19	2	15	-	-	-	
0,9	0,5	0,5	0	0	0	0,1	0	0,1	-	-	-	
42	-	-	-	-	-	-	-	-	-	-	-	
0,8	-	-	-	-	-	-	-	-	-	-	-	
28	25	28	-	-	1	9	-	2	-	-	-	
0,6	0,5	0,6	-	-	0	0,2	-	0	-	-	-	
77	-	-	-	-	-	-	-	-	-	-	-	72
0,7	-	-	-	-	-	-	-	-	-	-	-	
57	71	47	12	5	1	12	1	4	-	-	-	
0,5	0,6	0,4	0,1	0	0	0,1	0	0	-	-	-	
18	-	-	-	-	-	-	-	-	-	-	-	
0,8	-	-	-	-	-	-	-	-	-	-	-	
3	8	18	1	2	-	10	-	-	-	-	-	
0,1	0,3	0,8	0	0,1	-	0,4	-	-	-	-	-	

Noch 4. Ergebnisse der Wahl nach
 b) Gültige

Lfd. Nr.	Verwaltungsbezirk A = Ergebnis insgesamt B = Ergebnis der Briefwahl E = Erststimmen Z = Zweitstimmen		Gültige								
			insgesamt	von den gültigen Stimmen							
				SPD	CDU	FDP	GRÜNE	Die Linke.	REP	Die Tierschutzpartei	
73	Langerwehe	A E Anzahl	8.384	3.545	3.747	351	285	342	-	-	
		%	100	42,3	44,7	4,2	3,4	4,1	-	-	
	Z Anzahl	8.408	3.138	3.183	867	548	403	30	42		
	%	100	37,3	37,9	10,3	6,5	4,8	0,4	0,5		
74	Linnich, Stadt	B E Anzahl	1.994	731	974	92	66	110	-	-	
		%	100	36,7	48,8	4,6	3,3	5,5	-	-	
	Z Anzahl	1.997	657	852	196	110	129	3	10		
	%	100	32,9	42,7	9,8	5,5	6,5	0,2	0,5		
75	Merzenich	A E Anzahl	8.086	3.307	3.833	311	199	345	-	-	
		%	100	40,9	47,4	3,8	2,5	4,3	-	-	
	Z Anzahl	8.093	2.882	3.382	723	425	427	31	65		
	%	100	35,6	41,8	8,9	5,3	5,3	0,4	0,8		
76	Nideggen, Stadt	B E Anzahl	1.658	597	834	77	49	87	-	-	
		%	100	36,0	50,3	4,6	3,0	5,2	-	-	
	Z Anzahl	1.665	507	763	137	98	104	3	18		
	%	100	30,5	45,8	8,2	5,9	6,2	0,2	1,1		
77	Niederzier	A E Anzahl	5.979	2.668	2.677	168	149	238	-	-	
		%	100	44,6	44,8	2,8	2,5	4,0	-	-	
	Z Anzahl	5.996	2.349	2.330	460	327	315	17	28		
	%	100	39,2	38,9	7,7	5,5	5,3	0,3	0,5		
78	Nörvenich	B E Anzahl	1.283	481	638	39	22	84	-	-	
		%	100	37,5	49,7	3,0	1,7	6,5	-	-	
	Z Anzahl	1.292	452	570	88	31	97	4	10		
	%	100	35,0	44,1	6,8	2,4	7,5	0,3	0,8		
79	Nideggen, Stadt	A E Anzahl	6.282	2.114	3.284	336	245	245	-	-	
		%	100	33,7	52,3	5,3	3,9	3,9	-	-	
	Z Anzahl	6.296	1.842	2.777	792	404	292	16	38		
	%	100	29,3	44,1	12,6	6,4	4,6	0,3	0,6		
80	Niederzier	B E Anzahl	1.524	461	838	87	73	52	-	-	
		%	100	30,2	55,0	5,7	4,8	3,4	-	-	
	Z Anzahl	1.533	434	745	165	79	61	7	11		
	%	100	28,3	48,6	10,8	5,2	4,0	0,5	0,7		
81	Nörvenich	A E Anzahl	8.335	4.005	3.337	291	233	355	-	-	
		%	100	48,1	40,0	3,5	2,8	4,3	-	-	
	Z Anzahl	8.367	3.616	2.968	603	404	464	22	62		
	%	100	43,2	35,5	7,2	4,8	5,5	0,3	0,7		
82	Nideggen, Stadt	B E Anzahl	1.813	822	770	68	38	99	-	-	
		%	100	45,3	42,5	3,8	2,1	5,5	-	-	
	Z Anzahl	1.814	758	701	118	53	124	4	19		
	%	100	41,8	38,6	6,5	2,9	6,8	0,2	1,0		
83	Nideggen, Stadt	A E Anzahl	6.474	2.686	2.969	293	166	273	-	-	
		%	100	41,5	45,9	4,5	2,6	4,2	-	-	
	Z Anzahl	6.481	2.358	2.504	723	326	334	21	45		
	%	100	36,4	38,6	11,2	5,0	5,2	0,3	0,7		
84	Nörvenich	B E Anzahl	1.228	428	635	59	32	58	-	-	
		%	100	34,9	51,7	4,8	2,6	4,7	-	-	
	Z Anzahl	1.237	402	558	131	44	58	1	9		
	%	100	32,5	45,1	10,6	3,6	4,7	0,1	0,7		
85	Titz	A E Anzahl	5.333	2.097	2.587	249	152	207	-	-	
		%	100	39,3	48,5	4,7	2,9	3,9	-	-	
	Z Anzahl	5.342	1.875	2.213	573	279	268	13	27		
	%	100	35,1	41,4	10,7	5,2	5,0	0,2	0,5		
86	Titz	B E Anzahl	1.252	471	631	58	33	49	-	-	
		%	100	37,6	50,4	4,6	2,6	3,9	-	-	
	Z Anzahl	1.260	446	545	119	51	68	1	6		
	%	100	35,4	43,3	9,4	4,0	5,4	0,1	0,5		
87	Vettweiß	A E Anzahl	5.381	2.210	2.570	191	150	221	-	-	
		%	100	41,1	47,8	3,5	2,8	4,1	-	-	
	Z Anzahl	5.386	1.935	2.219	494	315	245	14	32		
	%	100	35,9	41,2	9,2	5,8	4,5	0,3	0,6		
88	Vettweiß	B E Anzahl	934	357	451	39	34	48	-	-	
		%	100	38,2	48,3	4,2	3,6	5,1	-	-	
	Z Anzahl	938	309	415	67	56	54	-	9		
	%	100	32,9	44,2	7,1	6,0	5,8	-	1,0		
Rhein-Erftkreis											
89	Bedburg, Stadt	A E Anzahl	13.878	6.722	5.665	597	281	447	-	-	
		%	100	48,4	40,8	4,3	2,0	3,2	-	-	
	Z Anzahl	13.917	6.127	4.984	1.305	554	516	47	77		
	%	100	44,0	35,8	9,4	4,0	3,7	0,3	0,6		
90	Bedburg, Stadt	B E Anzahl	3.105	1.366	1.421	103	64	116	-	-	
		%	100	44,0	45,8	3,3	2,1	3,7	-	-	
	Z Anzahl	3.123	1.300	1.302	196	83	124	8	29		
	%	100	41,6	41,7	6,3	2,7	4,0	0,3	0,9		

kreisangehörigen Gemeinden

Stimmen

Stimmen												Lfd. Nr.	
entfallen auf die Wahlvorschläge													
NPD	FAMILIE	GRAUE	PBC	ZENTRUM	BüSo	Deutsch- land	MLPD	PSG	HP	Die Partei	WGR/ EinzBew		
114	-	-	-	-	-	-	-	-	-	-	-	-	73
1,4	-	-	-	-	-	-	-	-	-	-	-	-	
98	34	40	10	3	1	4	-	7	-	-	-	-	
1,2	0,4	0,5	0,1	0	0	0	-	0,1	-	-	-	-	
21	-	-	-	-	-	-	-	-	-	-	-	-	
1,1	-	-	-	-	-	-	-	-	-	-	-	-	
12	3	15	2	1	1	3	-	3	-	-	-	-	
0,6	0,2	0,8	0,1	0,1	0,1	0,2	-	0,2	-	-	-	-	
91	-	-	-	-	-	-	-	-	-	-	-	-	74
1,1	-	-	-	-	-	-	-	-	-	-	-	-	
76	36	28	2	4	2	6	1	3	-	-	-	-	
0,9	0,4	0,3	0	0	0	0,1	0	0	-	-	-	-	
14	-	-	-	-	-	-	-	-	-	-	-	-	
0,8	-	-	-	-	-	-	-	-	-	-	-	-	
14	8	6	1	2	1	3	-	-	-	-	-	-	
0,8	0,5	0,4	0,1	0,1	0,1	0,2	-	-	-	-	-	-	
79	-	-	-	-	-	-	-	-	-	-	-	-	75
1,3	-	-	-	-	-	-	-	-	-	-	-	-	
75	40	23	16	4	-	9	2	1	-	-	-	-	
1,3	0,7	0,4	0,3	0,1	-	0,2	0	0	-	-	-	-	
19	-	-	-	-	-	-	-	-	-	-	-	-	
1,5	-	-	-	-	-	-	-	-	-	-	-	-	
13	9	7	3	1	-	7	-	-	-	-	-	-	
1,0	0,7	0,5	0,2	0,1	-	0,5	-	-	-	-	-	-	
58	-	-	-	-	-	-	-	-	-	-	-	-	76
0,9	-	-	-	-	-	-	-	-	-	-	-	-	
52	32	30	5	2	1	10	1	2	-	-	-	-	
0,8	0,5	0,5	0,1	0	0	0,2	0	0	-	-	-	-	
13	-	-	-	-	-	-	-	-	-	-	-	-	
0,9	-	-	-	-	-	-	-	-	-	-	-	-	
10	2	10	2	1	1	5	-	-	-	-	-	-	
0,7	0,1	0,7	0,1	0,1	0,1	0,3	-	-	-	-	-	-	
114	-	-	-	-	-	-	-	-	-	-	-	-	77
1,4	-	-	-	-	-	-	-	-	-	-	-	-	
94	50	31	23	6	5	12	2	5	-	-	-	-	
1,1	0,6	0,4	0,3	0,1	0,1	0,1	0	0,1	-	-	-	-	
16	-	-	-	-	-	-	-	-	-	-	-	-	
0,9	-	-	-	-	-	-	-	-	-	-	-	-	
12	6	10	3	1	-	2	1	2	-	-	-	-	
0,7	0,3	0,6	0,2	0,1	-	0,1	0,1	0,1	-	-	-	-	
87	-	-	-	-	-	-	-	-	-	-	-	-	78
1,3	-	-	-	-	-	-	-	-	-	-	-	-	
79	33	30	9	1	-	16	-	2	-	-	-	-	
1,2	0,5	0,5	0,1	0	-	0,2	-	0	-	-	-	-	
16	-	-	-	-	-	-	-	-	-	-	-	-	
1,3	-	-	-	-	-	-	-	-	-	-	-	-	
12	5	13	-	-	-	4	-	-	-	-	-	-	
1,0	0,4	1,1	-	-	-	0,3	-	-	-	-	-	-	
41	-	-	-	-	-	-	-	-	-	-	-	-	79
0,8	-	-	-	-	-	-	-	-	-	-	-	-	
39	20	18	3	3	1	7	2	1	-	-	-	-	
0,7	0,4	0,3	0,1	0,1	0	0,1	0	0	-	-	-	-	
10	-	-	-	-	-	-	-	-	-	-	-	-	
0,8	-	-	-	-	-	-	-	-	-	-	-	-	
9	4	2	2	2	1	4	-	-	-	-	-	-	
0,7	0,3	0,2	0,2	0,2	0,1	0,3	-	-	-	-	-	-	
39	-	-	-	-	-	-	-	-	-	-	-	-	80
0,7	-	-	-	-	-	-	-	-	-	-	-	-	
39	38	26	8	3	5	6	2	5	-	-	-	-	
0,7	0,7	0,5	0,1	0,1	0,1	0,1	0	0,1	-	-	-	-	
5	-	-	-	-	-	-	-	-	-	-	-	-	
0,5	-	-	-	-	-	-	-	-	-	-	-	-	
5	8	8	-	1	2	3	1	-	-	-	-	-	
0,5	0,9	0,9	-	0,1	0,2	0,3	0,1	-	-	-	-	-	
166	-	-	-	-	-	-	-	-	-	-	-	-	81
1,2	-	-	-	-	-	-	-	-	-	-	-	-	
150	63	51	6	3	9	10	4	11	-	-	-	-	
1,1	0,5	0,4	0	0	0,1	0,1	0	0,1	-	-	-	-	
35	-	-	-	-	-	-	-	-	-	-	-	-	
1,1	-	-	-	-	-	-	-	-	-	-	-	-	
31	15	23	1	1	1	7	-	2	-	-	-	-	
1,0	0,5	0,7	0	0	0	0,2	-	0,1	-	-	-	-	

Noch 4. Ergebnisse der Wahl nach

b) Gültige

Lfd. Nr.	Verwaltungsbezirk A = Ergebnis insgesamt B = Ergebnis der Briefwahl E = Erststimmen Z = Zweitstimmen			Gültige							
				insgesamt	von den gültigen Stimmen						
					SPD	CDU	FDP	GRÜNE	Die Linke.	REP	Die Tierschutzpartei
82	Bergheim, Stadt	A E	Anzahl	33.206	16.467	12.403	1.658	861	1.368	-	-
			%	100	49,6	37,4	5,0	2,6	4,1	-	-
		Z	Anzahl	33.363	14.358	10.877	3.390	1.934	1.706	91	222
		%	100	43,0	32,6	10,2	5,8	5,1	0,3	0,7	
		B E	Anzahl	7.912	3.458	3.377	406	205	379	-	-
		%	100	43,7	42,7	5,1	2,6	4,8	-	-	
	Z	Anzahl	7.957	3.155	3.089	719	330	438	14	50	
	%	100	39,7	38,8	9,0	4,1	5,5	0,2	0,6		
83	Brühl, Stadt	A E	Anzahl	25.512	11.802	10.580	989	976	893	-	-
			%	100	46,3	41,5	3,9	3,8	3,5	-	-
		Z	Anzahl	25.582	9.880	8.716	2.922	2.328	1.139	47	111
		%	100	38,6	34,1	11,4	9,1	4,5	0,2	0,4	
		B E	Anzahl	6.914	2.846	3.319	245	222	226	-	-
		%	100	41,2	48,0	3,5	3,2	3,3	-	-	
	Z	Anzahl	6.918	2.499	2.902	643	465	271	16	30	
	%	100	36,1	41,9	9,3	6,7	3,9	0,2	0,4		
84	Elsdorf	A E	Anzahl	12.013	5.569	4.814	684	318	488	-	-
			%	100	46,4	40,1	5,7	2,6	4,1	-	-
		Z	Anzahl	12.057	4.968	4.150	1.360	606	576	31	86
		%	100	41,2	34,4	11,3	5,0	4,8	0,3	0,7	
		B E	Anzahl	2.658	1.093	1.225	150	60	111	-	-
		%	100	41,1	46,1	5,6	2,3	4,2	-	-	
	Z	Anzahl	2.674	1.035	1.115	246	87	114	2	20	
	%	100	38,7	41,7	9,2	3,3	4,3	0,1	0,7		
85	Erfstadt, Stadt	A E	Anzahl	31.244	14.051	13.039	1.780	1.018	1.056	-	-
			%	100	45,0	41,7	5,7	3,3	3,4	-	-
		Z	Anzahl	31.287	12.272	10.374	4.181	2.360	1.346	76	165
		%	100	39,2	33,2	13,4	7,5	4,3	0,2	0,5	
		B E	Anzahl	7.575	3.103	3.461	448	214	285	-	-
		%	100	41,0	45,7	5,9	2,8	3,8	-	-	
	Z	Anzahl	7.587	2.799	2.987	839	420	375	15	39	
	%	100	36,9	39,4	11,1	5,5	4,9	0,2	0,5		
86	Frechen, Stadt	A E	Anzahl	28.292	13.591	11.371	1.083	903	1.068	-	-
			%	100	48,0	40,2	3,8	3,2	3,8	-	-
		Z	Anzahl	28.352	11.526	9.452	3.212	2.031	1.384	58	186
		%	100	40,7	33,3	11,3	7,2	4,9	0,2	0,7	
		B E	Anzahl	6.515	2.663	3.061	252	234	263	-	-
		%	100	40,9	47,0	3,9	3,6	4,0	-	-	
	Z	Anzahl	6.537	2.381	2.699	620	362	311	11	54	
	%	100	36,4	41,3	9,5	5,5	4,8	0,2	0,8		
87	Hürth, Stadt	A E	Anzahl	31.837	15.556	12.515	1.349	1.036	1.079	-	-
			%	100	48,9	39,3	4,2	3,3	3,4	-	-
		Z	Anzahl	31.921	13.065	10.700	3.355	2.469	1.476	104	216
		%	100	40,9	33,5	10,5	7,7	4,6	0,3	0,7	
		B E	Anzahl	8.232	3.704	3.518	371	276	302	-	-
		%	100	45,0	42,7	4,5	3,4	3,7	-	-	
	Z	Anzahl	8.259	3.251	3.169	739	503	372	27	74	
	%	100	39,4	38,4	8,9	6,1	4,5	0,3	0,9		
88	Kerpen, Stadt	A E	Anzahl	35.463	17.576	13.058	1.753	1.108	1.614	-	-
			%	100	49,6	36,8	4,9	3,1	4,6	-	-
		Z	Anzahl	35.560	15.114	11.348	3.621	2.485	1.957	80	215
		%	100	42,5	31,9	10,2	7,0	5,5	0,2	0,6	
		B E	Anzahl	7.772	3.477	3.218	416	281	328	-	-
		%	100	44,7	41,4	5,4	3,6	4,2	-	-	
	Z	Anzahl	7.792	3.106	2.960	678	432	391	10	55	
	%	100	39,9	38,0	8,7	5,5	5,0	0,1	0,7		
89	Pulheim, Stadt	A E	Anzahl	33.803	14.669	14.554	2.044	1.290	977	-	-
			%	100	43,4	43,1	6,0	3,8	2,9	-	-
		Z	Anzahl	33.889	12.255	11.921	4.944	2.759	1.238	64	175
		%	100	36,2	35,2	14,6	8,1	3,7	0,2	0,5	
		B E	Anzahl	9.222	3.572	4.404	579	327	271	-	-
		%	100	38,7	47,8	6,3	3,5	2,9	-	-	
	Z	Anzahl	9.249	3.175	3.803	1.197	531	326	7	62	
	%	100	34,3	41,1	12,9	5,7	3,5	0,1	0,7		
90	Wesseling, Stadt	A E	Anzahl	18.767	8.905	7.394	831	556	804	-	-
			%	100	47,5	39,4	4,4	3,0	4,3	-	-
		Z	Anzahl	18.840	7.838	6.010	2.130	1.261	998	66	93
		%	100	41,6	31,9	11,3	6,7	5,3	0,4	0,5	
		B E	Anzahl	4.480	1.998	1.925	191	118	198	-	-
		%	100	44,6	43,0	4,3	2,6	4,4	-	-	
	Z	Anzahl	4.495	1.869	1.657	417	194	244	16	23	
	%	100	41,6	36,9	9,3	4,3	5,4	0,4	0,5		

kreisangehörigen Gemeinden

Stimmen

Stimmen												Lfd. Nr.
entfallen auf die Wahlvorschläge												
NPD	FAMILIE	GRAUE	PBC	ZENTRUM	BüSo	Deutsch- land	MLPD	PSG	HP	Die Partei	WGR/ EinzBew	
449	-	-	-	-	-	-	-	-	-	-	-	82
1,4	-	-	-	-	-	-	-	-	-	-	-	
364	155	161	14	10	13	43	9	16	-	-	-	
1,1	0,5	0,5	0	0	0	0,1	0	0	-	-	-	
87	-	-	-	-	-	-	-	-	-	-	-	
1,1	-	-	-	-	-	-	-	-	-	-	-	
53	25	57	-	3	1	19	-	4	-	-	-	
0,7	0,3	0,7	-	0	0	0,2	-	0,1	-	-	-	
234	-	-	-	-	-	-	-	-	-	-	38	83
0,9	-	-	-	-	-	-	-	-	-	-	0,1	
208	79	97	9	10	8	15	4	9	-	-	-	
0,8	0,3	0,4	0	0	0	0,1	0	0	-	-	-	
43	-	-	-	-	-	-	-	-	-	-	13	
0,6	-	-	-	-	-	-	-	-	-	-	0,2	
35	9	29	2	6	1	8	-	2	-	-	-	
0,5	0,1	0,4	0	0,1	0	0,1	-	0	-	-	-	
140	-	-	-	-	-	-	-	-	-	-	-	84
1,2	-	-	-	-	-	-	-	-	-	-	-	
121	64	52	6	6	8	15	2	6	-	-	-	
1,0	0,5	0,4	0	0	0,1	0,1	0	0	-	-	-	
19	-	-	-	-	-	-	-	-	-	-	-	
0,7	-	-	-	-	-	-	-	-	-	-	-	
12	13	18	3	-	-	9	-	-	-	-	-	
0,4	0,5	0,7	0,1	-	-	0,3	-	-	-	-	-	
253	-	-	-	-	-	-	-	-	-	-	47	85
0,8	-	-	-	-	-	-	-	-	-	-	0,2	
229	119	97	10	10	3	33	4	8	-	-	-	
0,7	0,4	0,3	0	0	0	0,1	0	0	-	-	-	
41	-	-	-	-	-	-	-	-	-	-	23	
0,5	-	-	-	-	-	-	-	-	-	-	0,3	
33	22	28	4	3	1	18	1	3	-	-	-	
0,4	0,3	0,4	0,1	0	0	0,2	0	0	-	-	-	
276	-	-	-	-	-	-	-	-	-	-	-	86
1,0	-	-	-	-	-	-	-	-	-	-	-	
192	116	123	15	7	2	30	7	11	-	-	-	
0,7	0,4	0,4	0,1	0	0	0,1	0	0	-	-	-	
42	-	-	-	-	-	-	-	-	-	-	-	
0,6	-	-	-	-	-	-	-	-	-	-	-	
25	20	38	2	-	-	13	1	-	-	-	-	
0,4	0,3	0,6	0	-	-	0,2	0	-	-	-	-	
302	-	-	-	-	-	-	-	-	-	-	-	87
0,9	-	-	-	-	-	-	-	-	-	-	-	
232	119	117	10	5	9	32	6	6	-	-	-	
0,7	0,4	0,4	0	0	0	0,1	0	0	-	-	-	
61	-	-	-	-	-	-	-	-	-	-	-	
0,7	-	-	-	-	-	-	-	-	-	-	-	
29	21	49	2	3	1	18	-	1	-	-	-	
0,4	0,3	0,6	0	0	0	0,2	-	0	-	-	-	
354	-	-	-	-	-	-	-	-	-	-	-	88
1,0	-	-	-	-	-	-	-	-	-	-	-	
297	179	180	13	9	11	31	3	17	-	-	-	
0,8	0,5	0,5	0	0	0	0,1	0	0	-	-	-	
52	-	-	-	-	-	-	-	-	-	-	-	
0,7	-	-	-	-	-	-	-	-	-	-	-	
41	34	59	5	2	1	16	-	2	-	-	-	
0,5	0,4	0,8	0,1	0	0	0,2	-	0	-	-	-	
269	-	-	-	-	-	-	-	-	-	-	-	89
0,8	-	-	-	-	-	-	-	-	-	-	-	
206	96	156	18	7	6	23	6	15	-	-	-	
0,6	0,3	0,5	0,1	0	0	0,1	0	0	-	-	-	
69	-	-	-	-	-	-	-	-	-	-	-	
0,7	-	-	-	-	-	-	-	-	-	-	-	
45	22	60	5	3	3	9	1	-	-	-	-	
0,5	0,2	0,6	0,1	0	0	0,1	0	-	-	-	-	
250	-	-	-	-	-	-	-	-	-	-	27	90
1,3	-	-	-	-	-	-	-	-	-	-	0,1	
211	94	79	16	6	4	20	4	10	-	-	-	
1,1	0,5	0,4	0,1	0	0	0,1	0	0,1	-	-	-	
39	-	-	-	-	-	-	-	-	-	-	11	
0,9	-	-	-	-	-	-	-	-	-	-	0,2	
33	9	22	2	1	1	5	-	2	-	-	-	
0,7	0,2	0,5	0	0	0	0,1	-	0	-	-	-	

Noch 4. Ergebnisse der Wahl nach
 b) Gültige

Lfd. Nr.	Verwaltungsbezirk A = Ergebnis insgesamt B = Ergebnis der Briefwahl E = Erststimmen Z = Zweitstimmen	Gültige									
		insgesamt	von den gültigen Stimmen							REP	Die Tierschutz- partei
			SPD	CDU	FDP	GRÜNE	Die Linke.				
Euskirchen, Kreis											
91	Bad Münstereifel, Stadt	A E Anzahl	11.256	3.329	6.084	812	482	393	-	-	
		%	100	29,6	54,1	7,2	4,3	3,5	-	-	
		Z Anzahl	11.291	2.945	5.015	1.752	791	487	32	52	
		%	100	26,1	44,4	15,5	7,0	4,3	0,3	0,5	
92	Blankenheim	B E Anzahl	2.594	755	1.428	166	128	87	-	-	
		%	100	29,1	55,1	6,4	4,9	3,4	-	-	
		Z Anzahl	2.601	695	1.244	323	161	114	3	15	
		%	100	26,7	47,8	12,4	6,2	4,4	0,1	0,6	
93	Dahlem	A E Anzahl	5.413	1.524	3.067	298	206	271	-	-	
		%	100	28,2	56,7	5,5	3,8	5,0	-	-	
		Z Anzahl	5.421	1.335	2.524	765	355	292	15	29	
		%	100	24,6	46,6	14,1	6,5	5,4	0,3	0,5	
94	Euskirchen, Stadt	B E Anzahl	1.057	289	598	59	53	46	-	-	
		%	100	27,3	56,6	5,6	5,0	4,4	-	-	
		Z Anzahl	1.058	253	490	152	88	54	2	6	
		%	100	23,9	46,3	14,4	8,3	5,1	0,2	0,6	
95	Hellenthal	A E Anzahl	2.792	724	1.662	182	98	98	-	-	
		%	100	25,9	59,5	6,5	3,5	3,5	-	-	
		Z Anzahl	2.796	699	1.330	444	147	106	7	16	
		%	100	25,0	47,6	15,9	5,3	3,8	0,3	0,6	
96	Kall	B E Anzahl	473	109	284	32	17	28	-	-	
		%	100	23,0	60,0	6,8	3,6	5,9	-	-	
		Z Anzahl	473	112	224	78	23	28	-	3	
		%	100	23,7	47,4	16,5	4,9	5,9	-	0,6	
97	Mechernich, Stadt	A E Anzahl	29.805	11.085	14.209	1.666	1.132	1.205	-	-	
		%	100	37,2	47,7	5,6	3,8	4,0	-	-	
		Z Anzahl	29.874	10.431	11.387	4.006	1.773	1.415	112	159	
		%	100	34,9	38,1	13,4	5,9	4,7	0,4	0,5	
98	Nettersheim	B E Anzahl	6.887	2.200	3.655	400	260	250	-	-	
		%	100	31,9	53,1	5,8	3,8	3,6	-	-	
		Z Anzahl	6.908	2.132	3.133	820	312	317	22	27	
		%	100	30,9	45,4	11,9	4,5	4,6	0,3	0,4	
99	Schleiden, Stadt	A E Anzahl	5.168	1.463	2.863	336	211	231	-	-	
		%	100	28,3	55,4	6,5	4,1	4,5	-	-	
		Z Anzahl	5.175	1.317	2.353	770	318	238	17	39	
		%	100	25,4	45,5	14,9	6,1	4,6	0,3	0,8	
96	Kall	B E Anzahl	1.190	331	644	79	55	60	-	-	
		%	100	27,8	54,1	6,6	4,6	5,0	-	-	
		Z Anzahl	1.198	304	552	164	73	57	2	6	
		%	100	25,4	46,1	13,7	6,1	4,8	0,2	0,5	
97	Mechernich, Stadt	A E Anzahl	6.994	2.333	3.541	492	270	234	-	-	
		%	100	33,4	50,6	7,0	3,9	3,3	-	-	
		Z Anzahl	7.014	2.185	2.922	994	422	299	31	25	
		%	100	31,2	41,7	14,2	6,0	4,3	0,4	0,4	
97	Mechernich, Stadt	B E Anzahl	1.453	408	798	93	74	54	-	-	
		%	100	28,1	54,9	6,4	5,1	3,7	-	-	
		Z Anzahl	1.456	386	696	167	97	72	2	4	
		%	100	26,5	47,8	11,5	6,7	4,9	0,1	0,3	
97	Mechernich, Stadt	A E Anzahl	15.879	6.018	7.355	973	584	683	-	-	
		%	100	37,9	46,3	6,1	3,7	4,3	-	-	
		Z Anzahl	15.914	5.540	5.886	2.140	1.004	795	68	101	
		%	100	34,8	37,0	13,4	6,3	5,0	0,4	0,6	
98	Nettersheim	B E Anzahl	3.323	1.165	1.606	224	123	154	-	-	
		%	100	35,1	48,3	6,7	3,7	4,6	-	-	
		Z Anzahl	3.330	1.123	1.388	381	169	170	11	18	
		%	100	33,7	41,7	11,4	5,1	5,1	0,3	0,5	
98	Nettersheim	A E Anzahl	4.918	1.305	2.929	241	236	140	-	-	
		%	100	26,5	59,6	4,9	4,8	2,8	-	-	
		Z Anzahl	4.921	1.210	2.391	680	318	182	21	41	
		%	100	24,6	48,6	13,8	6,5	3,7	0,4	0,8	
99	Schleiden, Stadt	B E Anzahl	820	231	455	40	45	37	-	-	
		%	100	28,2	55,5	4,9	5,5	4,5	-	-	
		Z Anzahl	823	212	384	93	63	49	2	7	
		%	100	25,8	46,7	11,3	7,7	6,0	0,2	0,9	
99	Schleiden, Stadt	A E Anzahl	7.912	2.429	4.195	544	330	306	-	-	
		%	100	30,7	53,0	6,9	4,2	3,9	-	-	
		Z Anzahl	7.927	2.151	3.464	1.205	544	361	20	42	
		%	100	27,1	43,7	15,2	6,9	4,6	0,3	0,5	
99	Schleiden, Stadt	B E Anzahl	1.654	422	942	120	73	79	-	-	
		%	100	25,5	57,0	7,3	4,4	4,8	-	-	
		Z Anzahl	1.662	385	834	204	101	95	5	13	
		%	100	23,2	50,2	12,3	6,1	5,7	0,3	0,8	

kreisangehörigen Gemeinden

Stimmen

Stimmen												Lfd. Nr.	
entfallen auf die Wahlvorschläge													
NPD	FAMILIE	GRAUE	PBC	ZENTRUM	BüSo	Deutsch- land	MLPD	PSG	HP	Die Partei	WGR/ EinzBew		
118	-	-	-	-	-	-	-	-	-	-	-	38	91
1,0	-	-	-	-	-	-	-	-	-	-	-	0,3	
100	34	41	11	2	6	9	3	11	-	-	-	-	
0,9	0,3	0,4	0,1	0	0,1	0,1	0	0,1	-	-	-	-	
16	-	-	-	-	-	-	-	-	-	-	-	14	
0,6	-	-	-	-	-	-	-	-	-	-	-	0,5	
15	7	17	1	-	1	5	-	-	-	-	-	-	
0,6	0,3	0,7	0	-	0	0,2	-	-	-	-	-	-	
29	-	-	-	-	-	-	-	-	-	-	-	18	92
0,5	-	-	-	-	-	-	-	-	-	-	-	0,3	
26	28	20	16	1	8	4	-	3	-	-	-	-	
0,5	0,5	0,4	0,3	0	0,1	0,1	-	0,1	-	-	-	-	
6	-	-	-	-	-	-	-	-	-	-	-	6	
0,6	-	-	-	-	-	-	-	-	-	-	-	0,6	
4	2	2	-	-	2	2	-	1	-	-	-	-	
0,4	0,2	0,2	-	-	0,2	0,2	-	0,1	-	-	-	-	
23	-	-	-	-	-	-	-	-	-	-	-	5	93
0,8	-	-	-	-	-	-	-	-	-	-	-	0,2	
13	22	7	2	1	2	-	-	-	-	-	-	-	
0,5	0,8	0,3	0,1	0	0,1	-	-	-	-	-	-	-	
2	-	-	-	-	-	-	-	-	-	-	-	1	
0,4	-	-	-	-	-	-	-	-	-	-	-	0,2	
2	3	-	-	-	-	-	-	-	-	-	-	-	
0,4	0,6	-	-	-	-	-	-	-	-	-	-	-	
280	-	-	-	-	-	-	-	-	-	-	-	228	94
0,9	-	-	-	-	-	-	-	-	-	-	-	0,8	
239	129	114	32	12	2	35	9	19	-	-	-	-	
0,8	0,4	0,4	0,1	0	0	0,1	0	0,1	-	-	-	-	
49	-	-	-	-	-	-	-	-	-	-	-	73	
0,7	-	-	-	-	-	-	-	-	-	-	-	1,1	
42	19	47	4	3	-	25	2	3	-	-	-	-	
0,6	0,3	0,7	0,1	0	-	0,4	0	0	-	-	-	-	
54	-	-	-	-	-	-	-	-	-	-	-	10	95
1,0	-	-	-	-	-	-	-	-	-	-	-	0,2	
52	26	23	8	6	1	2	-	5	-	-	-	-	
1,0	0,5	0,4	0,2	0,1	0	0	-	0,1	-	-	-	-	
15	-	-	-	-	-	-	-	-	-	-	-	6	
1,3	-	-	-	-	-	-	-	-	-	-	-	0,5	
14	9	10	1	3	-	1	-	2	-	-	-	-	
1,2	0,8	0,8	0,1	0,3	-	0,1	-	0,2	-	-	-	-	
87	-	-	-	-	-	-	-	-	-	-	-	37	96
1,2	-	-	-	-	-	-	-	-	-	-	-	0,5	
64	37	12	8	1	2	7	-	5	-	-	-	-	
0,9	0,5	0,2	0,1	0	0	0,1	-	0,1	-	-	-	-	
16	-	-	-	-	-	-	-	-	-	-	-	10	
1,1	-	-	-	-	-	-	-	-	-	-	-	0,7	
11	11	4	-	-	2	4	-	-	-	-	-	-	
0,8	0,8	0,3	-	-	0,1	0,3	-	-	-	-	-	-	
198	-	-	-	-	-	-	-	-	-	-	-	68	97
1,2	-	-	-	-	-	-	-	-	-	-	-	0,4	
152	90	72	15	9	4	21	2	15	-	-	-	-	
1,0	0,6	0,5	0,1	0,1	0	0,1	0	0,1	-	-	-	-	
29	-	-	-	-	-	-	-	-	-	-	-	22	
0,9	-	-	-	-	-	-	-	-	-	-	-	0,7	
21	8	16	3	2	2	14	-	4	-	-	-	-	
0,6	0,2	0,5	0,1	0,1	0,1	0,4	-	0,1	-	-	-	-	
46	-	-	-	-	-	-	-	-	-	-	-	21	98
0,9	-	-	-	-	-	-	-	-	-	-	-	0,4	
35	12	17	-	2	5	4	1	2	-	-	-	-	
0,7	0,2	0,3	-	0	0,1	0,1	0	0	-	-	-	-	
8	-	-	-	-	-	-	-	-	-	-	-	4	
1,0	-	-	-	-	-	-	-	-	-	-	-	0,5	
3	1	5	-	-	3	-	-	1	-	-	-	-	
0,4	0,1	0,6	-	-	0,4	-	-	0,1	-	-	-	-	
83	-	-	-	-	-	-	-	-	-	-	-	25	99
1,0	-	-	-	-	-	-	-	-	-	-	-	0,3	
58	29	33	6	3	4	4	1	2	-	-	-	-	
0,7	0,4	0,4	0,1	0	0,1	0,1	0	0	-	-	-	-	
8	-	-	-	-	-	-	-	-	-	-	-	10	
0,5	-	-	-	-	-	-	-	-	-	-	-	0,6	
7	2	8	2	1	1	4	-	-	-	-	-	-	
0,4	0,1	0,5	0,1	0,1	0,1	0,2	-	-	-	-	-	-	

Lfd. Nr.	Verwaltungsbezirk A = Ergebnis insgesamt B = Ergebnis der Briefwahl E = Erststimmen Z = Zweitstimmen			Gültige								
				insgesamt	von den gültigen Stimmen							
					SPD	CDU	FDP	GRÜNE	Die Linke.	REP	Die Tierschutzpartei	
100	Weilerswist	A	E	Anzahl	9.632	4.018	4.158	567	305	438	-	-
				%	100	41,7	43,2	5,9	3,2	4,5	-	-
		Z		Anzahl	9.670	3.652	3.338	1.251	614	490	33	59
				%	100	37,8	34,5	12,9	6,3	5,1	0,3	0,6
		B	E	Anzahl	2.213	804	1.037	155	75	102	-	-
				%	100	36,3	46,9	7,0	3,4	4,6	-	-
		Z		Anzahl	2.223	761	885	255	117	125	9	18
				%	100	34,2	39,8	11,5	5,3	5,6	0,4	0,8
101	Zülpich, Stadt	A	E	Anzahl	11.697	4.429	5.439	708	370	597	-	-
				%	100	37,9	46,5	6,1	3,2	5,1	-	-
		Z		Anzahl	11.735	3.989	4.492	1.526	738	603	57	75
				%	100	34,0	38,3	13,0	6,3	5,1	0,5	0,6
		B	E	Anzahl	2.491	835	1.259	172	77	113	-	-
				%	100	33,5	50,5	6,9	3,1	4,5	-	-
		Z		Anzahl	2.499	775	1.116	282	130	109	12	20
				%	100	31,0	44,7	11,3	5,2	4,4	0,5	0,8
Heinsberg, Kreis												
102	Erkelenz, Stadt	A	E	Anzahl	26.229	9.910	13.460	1.478	-	1.012	-	-
				%	100	37,8	51,3	5,6	-	3,9	-	-
		Z		Anzahl	26.367	8.464	11.363	3.106	1.477	1.100	224	118
				%	100	32,1	43,1	11,8	5,6	4,2	0,8	0,4
		B	E	Anzahl	4.910	1.697	2.693	266	-	191	-	-
				%	100	34,6	54,8	5,4	-	3,9	-	-
		Z		Anzahl	4.941	1.466	2.384	508	243	198	22	33
				%	100	29,7	48,2	10,3	4,9	4,0	0,4	0,7
103	Gangelt	A	E	Anzahl	6.215	1.650	3.982	353	-	178	-	-
				%	100	26,5	64,1	5,7	-	2,9	-	-
		Z		Anzahl	6.255	1.516	3.410	728	252	193	17	34
				%	100	24,2	54,5	11,6	4,0	3,1	0,3	0,5
		B	E	Anzahl	1.042	299	642	53	-	40	-	-
				%	100	28,7	61,6	5,1	-	3,8	-	-
		Z		Anzahl	1.050	273	580	91	43	38	1	10
				%	100	26,0	55,2	8,7	4,1	3,6	0,1	1,0
104	Geilenkirchen, Stadt	A	E	Anzahl	15.336	5.535	8.021	789	-	768	-	-
				%	100	36,1	52,3	5,1	-	5,0	-	-
		Z		Anzahl	15.410	4.768	6.792	1.667	846	858	47	102
				%	100	30,9	44,1	10,8	5,5	5,6	0,3	0,7
		B	E	Anzahl	3.012	914	1.717	179	-	173	-	-
				%	100	30,3	57,0	5,9	-	5,7	-	-
		Z		Anzahl	3.028	777	1.532	293	145	191	5	22
				%	100	25,7	50,6	9,7	4,8	6,3	0,2	0,7
105	Heinsberg, Stadt	A	E	Anzahl	22.524	7.005	13.290	1.052	-	920	-	-
				%	100	31,1	59,0	4,7	-	4,1	-	-
		Z		Anzahl	22.627	6.319	11.197	2.372	1.075	1.012	54	124
				%	100	27,9	49,5	10,5	4,8	4,5	0,2	0,5
		B	E	Anzahl	4.093	1.119	2.540	182	-	199	-	-
				%	100	27,3	62,1	4,4	-	4,9	-	-
		Z		Anzahl	4.121	1.031	2.187	408	159	196	9	31
				%	100	25,0	53,1	9,9	3,9	4,8	0,2	0,8
106	Hückelhoven, Stadt	A	E	Anzahl	20.256	8.989	8.832	796	-	1.194	-	-
				%	100	44,4	43,6	3,9	-	5,9	-	-
		Z		Anzahl	20.353	8.022	7.459	1.700	957	1.297	153	122
				%	100	39,4	36,6	8,4	4,7	6,4	0,8	0,6
		B	E	Anzahl	3.985	1.545	1.998	152	-	239	-	-
				%	100	38,8	50,1	3,8	-	6,0	-	-
		Z		Anzahl	4.007	1.449	1.781	277	124	248	3	27
				%	100	36,2	44,4	6,9	3,1	6,2	0,1	0,7
107	Selfkant	A	E	Anzahl	4.375	1.222	2.694	316	-	110	-	-
				%	100	27,9	61,6	7,2	-	2,5	-	-
		Z		Anzahl	4.395	1.074	2.270	609	215	136	4	18
				%	100	24,4	51,6	13,9	4,9	3,1	0,1	0,4
		B	E	Anzahl	665	160	427	58	-	17	-	-
				%	100	24,1	64,2	8,7	-	2,6	-	-
		Z		Anzahl	671	156	381	86	20	19	-	4
				%	100	23,2	56,8	12,8	3,0	2,8	-	0,6
108	Übach-Palenberg, Stadt	A	E	Anzahl	13.638	7.045	4.980	498	-	891	-	-
				%	100	51,7	36,5	3,7	-	6,5	-	-
		Z		Anzahl	13.660	6.163	4.260	1.035	700	1.009	67	85
				%	100	45,1	31,2	7,6	5,1	7,4	0,5	0,6
		B	E	Anzahl	2.652	1.200	1.171	88	-	175	-	-
				%	100	45,2	44,2	3,3	-	6,6	-	-
		Z		Anzahl	2.665	1.077	1.044	166	99	195	7	23
				%	100	40,4	39,2	6,2	3,7	7,3	0,3	0,9

kreisangehörigen Gemeinden

Stimmen

Stimmen												Lfd. Nr.	
entfallen auf die Wahlvorschläge													
NPD	FAMILIE	GRAUE	PBC	ZENTRUM	BüSo	Deutsch- land	MLPD	PSG	HP	Die Partei	WGR/ EinzBew		
101	-	-	-	-	-	-	-	-	-	-	-	45	100
1,0	-	-	-	-	-	-	-	-	-	-	-	0,5	
84	65	50	10	8	2	11	-	3	-	-	-	-	
0,9	0,7	0,5	0,1	0,1	0	0,1	-	0	-	-	-	-	
25	-	-	-	-	-	-	-	-	-	-	-	15	
1,1	-	-	-	-	-	-	-	-	-	-	-	0,7	
11	9	19	1	4	1	8	-	-	-	-	-	-	
0,5	0,4	0,9	0	0,2	0	0,4	-	-	-	-	-	-	
111	-	-	-	-	-	-	-	-	-	-	-	43	101
0,9	-	-	-	-	-	-	-	-	-	-	-	0,4	
82	81	48	9	8	3	12	3	9	-	-	-	-	
0,7	0,7	0,4	0,1	0,1	0	0,1	0	0,1	-	-	-	-	
20	-	-	-	-	-	-	-	-	-	-	-	15	
0,8	-	-	-	-	-	-	-	-	-	-	-	0,6	
17	10	18	2	2	-	5	-	1	-	-	-	-	
0,7	0,4	0,7	0,1	0,1	-	0,2	-	0	-	-	-	-	
369	-	-	-	-	-	-	-	-	-	-	-	-	102
1,4	-	-	-	-	-	-	-	-	-	-	-	-	
233	121	88	24	7	6	21	5	10	-	-	-	-	
0,9	0,5	0,3	0,1	0	0	0,1	0	0	-	-	-	-	
63	-	-	-	-	-	-	-	-	-	-	-	-	
1,3	-	-	-	-	-	-	-	-	-	-	-	-	
33	18	20	4	1	1	7	-	3	-	-	-	-	
0,7	0,4	0,4	0,1	0	0	0,1	-	0,1	-	-	-	-	
52	-	-	-	-	-	-	-	-	-	-	-	-	103
0,8	-	-	-	-	-	-	-	-	-	-	-	-	
49	23	15	5	4	1	4	1	3	-	-	-	-	
0,8	0,4	0,2	0,1	0,1	0	0,1	0	0	-	-	-	-	
8	-	-	-	-	-	-	-	-	-	-	-	-	
0,8	-	-	-	-	-	-	-	-	-	-	-	-	
6	2	4	-	-	-	2	-	-	-	-	-	-	
0,6	0,2	0,4	-	-	-	0,2	-	-	-	-	-	-	
223	-	-	-	-	-	-	-	-	-	-	-	-	104
1,5	-	-	-	-	-	-	-	-	-	-	-	-	
158	78	52	4	4	5	20	5	4	-	-	-	-	
1,0	0,5	0,3	0	0	0	0,1	0	0	-	-	-	-	
29	-	-	-	-	-	-	-	-	-	-	-	-	
1,0	-	-	-	-	-	-	-	-	-	-	-	-	
25	9	16	2	2	2	7	-	-	-	-	-	-	
0,8	0,3	0,5	0,1	0,1	0,1	0,2	-	-	-	-	-	-	
257	-	-	-	-	-	-	-	-	-	-	-	-	105
1,1	-	-	-	-	-	-	-	-	-	-	-	-	
223	107	68	17	6	15	22	6	10	-	-	-	-	
1,0	0,5	0,3	0,1	0	0,1	0,1	0	0	-	-	-	-	
53	-	-	-	-	-	-	-	-	-	-	-	-	
1,3	-	-	-	-	-	-	-	-	-	-	-	-	
41	16	24	7	2	1	8	-	1	-	-	-	-	
1,0	0,4	0,6	0,2	0	0	0,2	-	0	-	-	-	-	
445	-	-	-	-	-	-	-	-	-	-	-	-	106
2,2	-	-	-	-	-	-	-	-	-	-	-	-	
349	133	83	47	3	5	13	3	7	-	-	-	-	
1,7	0,7	0,4	0,2	0	0	0,1	0	0	-	-	-	-	
51	-	-	-	-	-	-	-	-	-	-	-	-	
1,3	-	-	-	-	-	-	-	-	-	-	-	-	
38	17	21	10	-	2	8	-	2	-	-	-	-	
0,9	0,4	0,5	0,2	-	0	0,2	-	0	-	-	-	-	
33	-	-	-	-	-	-	-	-	-	-	-	-	107
0,8	-	-	-	-	-	-	-	-	-	-	-	-	
30	17	14	2	1	-	2	-	3	-	-	-	-	
0,7	0,4	0,3	0	0	-	0	-	0,1	-	-	-	-	
3	-	-	-	-	-	-	-	-	-	-	-	-	
0,5	-	-	-	-	-	-	-	-	-	-	-	-	
1	1	1	-	-	-	2	-	-	-	-	-	-	
0,1	0,1	0,1	-	-	-	0,3	-	-	-	-	-	-	
224	-	-	-	-	-	-	-	-	-	-	-	-	108
1,6	-	-	-	-	-	-	-	-	-	-	-	-	
164	81	47	7	2	5	17	6	12	-	-	-	-	
1,2	0,6	0,3	0,1	0	0	0,1	0	0,1	-	-	-	-	
18	-	-	-	-	-	-	-	-	-	-	-	-	
0,7	-	-	-	-	-	-	-	-	-	-	-	-	
13	11	18	3	-	1	5	1	2	-	-	-	-	
0,5	0,4	0,7	0,1	-	0	0,2	0	0,1	-	-	-	-	

Noch 4. Ergebnisse der Wahl nach
b) Gültige

Lfd. Nr.	Verwaltungsbezirk A = Ergebnis insgesamt B = Ergebnis der Briefwahl E = Erststimmen Z = Zweitstimmen		Gültige								
			insgesamt	von den gültigen Stimmen							
				SPD	CDU	FDP	GRÜNE	Die Linke.	REP	Die Tierschutzpartei	
109	Waldfeucht	A E Anzahl	5.104	1.132	3.436	300	-	190	-	-	
		%	100	22,2	67,3	5,9	-	3,7	-	-	
		Z Anzahl	5.138	1.026	2.963	585	194	225	16	27	
		%	100	20,0	57,7	11,4	3,8	4,4	0,3	0,5	
		B E Anzahl	612	130	420	35	-	23	-	-	
		%	100	21,2	68,6	5,7	-	3,8	-	-	
		Z Anzahl	618	125	377	61	23	20	-	3	
		%	100	20,2	61,0	9,9	3,7	3,2	-	0,5	
110	Wassenberg, Stadt	A E Anzahl	9.186	3.608	4.507	469	-	484	-	-	
		%	100	39,3	49,1	5,1	-	5,3	-	-	
		Z Anzahl	9.248	3.165	3.716	994	512	533	59	51	
		%	100	34,2	40,2	10,7	5,5	5,8	0,6	0,6	
		B E Anzahl	1.819	629	989	89	-	99	-	-	
		%	100	34,6	54,4	4,9	-	5,4	-	-	
		Z Anzahl	1.841	553	848	176	83	126	12	10	
		%	100	30,0	46,1	9,6	4,5	6,8	0,7	0,5	
111	Wegberg, Stadt	A E Anzahl	16.961	6.052	8.685	1.294	-	765	-	-	
		%	100	35,7	51,2	7,6	-	4,5	-	-	
		Z Anzahl	17.057	5.206	7.274	2.263	1.022	830	75	100	
		%	100	30,5	42,6	13,3	6,0	4,9	0,4	0,6	
		B E Anzahl	3.141	928	1.777	281	-	124	-	-	
		%	100	29,5	56,6	8,9	-	3,9	-	-	
		Z Anzahl	3.166	812	1.579	406	155	125	4	25	
		%	100	25,6	49,9	12,8	4,9	3,9	0,1	0,8	
Oberbergischer Kreis											
112	Bergneustadt, Stadt	A E Anzahl	10.177	4.096	5.053	349	236	336	-	-	
		%	100	40,2	49,7	3,4	2,3	3,3	-	-	
		Z Anzahl	10.196	3.755	4.212	1.059	488	396	31	36	
		%	100	36,8	41,3	10,4	4,8	3,9	0,3	0,4	
		B E Anzahl	1.723	601	942	69	37	57	-	-	
		%	100	34,9	54,7	4,0	2,1	3,3	-	-	
		Z Anzahl	1.729	581	798	158	74	71	5	6	
		%	100	33,6	46,2	9,1	4,3	4,1	0,3	0,3	
113	Engelskirchen	A E Anzahl	12.136	5.215	5.342	514	546	401	-	-	
		%	100	43,0	44,0	4,2	4,5	3,3	-	-	
		Z Anzahl	12.150	4.509	4.327	1.407	982	538	24	85	
		%	100	37,1	35,6	11,6	8,1	4,4	0,2	0,7	
		B E Anzahl	2.616	946	1.331	129	100	89	-	-	
		%	100	36,2	50,9	4,9	3,8	3,4	-	-	
		Z Anzahl	2.619	888	1.137	263	146	119	3	21	
		%	100	33,9	43,4	10,0	5,6	4,5	0,1	0,8	
114	Gummersbach, Stadt	A E Anzahl	29.161	11.905	13.605	1.130	1.019	1.154	-	-	
		%	100	40,8	46,7	3,9	3,5	4,0	-	-	
		Z Anzahl	29.185	10.464	10.993	3.287	1.970	1.443	91	148	
		%	100	35,9	37,7	11,3	6,8	4,9	0,3	0,5	
		B E Anzahl	5.349	1.923	2.764	218	213	190	-	-	
		%	100	36,0	51,7	4,1	4,0	3,6	-	-	
		Z Anzahl	5.367	1.808	2.302	566	284	243	16	29	
		%	100	33,7	42,9	10,5	5,3	4,5	0,3	0,5	
115	Hückeswagen, Stadt	A E Anzahl	9.637	3.455	4.876	468	398	328	-	-	
		%	100	35,9	50,6	4,9	4,1	3,4	-	-	
		Z Anzahl	9.630	3.187	4.004	1.149	586	398	37	42	
		%	100	33,1	41,6	11,9	6,1	4,1	0,4	0,4	
		B E Anzahl	1.748	577	960	91	65	45	-	-	
		%	100	33,0	54,9	5,2	3,7	2,6	-	-	
		Z Anzahl	1.747	552	807	207	80	66	4	5	
		%	100	31,6	46,2	11,8	4,6	3,8	0,2	0,3	
116	Lindlar	A E Anzahl	13.313	4.873	6.633	580	708	421	-	-	
		%	100	36,6	49,8	4,4	5,3	3,2	-	-	
		Z Anzahl	13.318	4.335	5.382	1.641	1.103	502	29	74	
		%	100	32,5	40,4	12,3	8,3	3,8	0,2	0,6	
		B E Anzahl	2.548	788	1.412	119	133	74	-	-	
		%	100	30,9	55,4	4,7	5,2	2,9	-	-	
		Z Anzahl	2.547	735	1.233	251	174	96	3	12	
		%	100	28,9	48,4	9,9	6,8	3,8	0,1	0,5	
117	Marienheide	A E Anzahl	7.832	2.984	3.948	326	256	241	-	-	
		%	100	38,1	50,4	4,2	3,3	3,1	-	-	
		Z Anzahl	7.831	2.714	3.228	850	473	313	29	57	
		%	100	34,7	41,2	10,9	6,0	4,0	0,4	0,7	
		B E Anzahl	1.482	473	822	65	55	51	-	-	
		%	100	31,9	55,5	4,4	3,7	3,4	-	-	
		Z Anzahl	1.487	462	686	156	74	60	2	22	
		%	100	31,1	46,1	10,5	5,0	4,0	0,1	1,5	

kreisangehörigen Gemeinden

Stimmen

Stimmen												Lfd. Nr.
entfallen auf die Wahlvorschläge												
NPD	FAMILIE	GRAUE	PBC	ZENTRUM	BüSo	Deutschland	MLPD	PSG	HP	Die Partei	WGR/ EinzBew	
46	-	-	-	-	-	-	-	-	-	-	-	109
0,9	-	-	-	-	-	-	-	-	-	-	-	
32	25	18	5	3	11	4	1	3	-	-	-	
0,6	0,5	0,4	0,1	0,1	0,2	0,1	0	0,1	-	-	-	
4	-	-	-	-	-	-	-	-	-	-	-	
0,7	-	-	-	-	-	-	-	-	-	-	-	
4	-	2	1	2	-	-	-	-	-	-	-	
0,6	-	0,3	0,2	0,3	-	-	-	-	-	-	-	
118	-	-	-	-	-	-	-	-	-	-	-	110
1,3	-	-	-	-	-	-	-	-	-	-	-	
95	54	37	13	4	2	9	1	3	-	-	-	
1,0	0,6	0,4	0,1	0	0	0,1	0	0	-	-	-	
13	-	-	-	-	-	-	-	-	-	-	-	
0,7	-	-	-	-	-	-	-	-	-	-	-	
12	3	9	3	1	-	5	-	-	-	-	-	
0,7	0,2	0,5	0,2	0,1	-	0,3	-	-	-	-	-	
165	-	-	-	-	-	-	-	-	-	-	-	111
1,0	-	-	-	-	-	-	-	-	-	-	-	
105	79	63	7	11	6	12	1	3	-	-	-	
0,6	0,5	0,4	0	0,1	0	0,1	0	0	-	-	-	
31	-	-	-	-	-	-	-	-	-	-	-	
1,0	-	-	-	-	-	-	-	-	-	-	-	
19	7	18	2	3	1	9	-	1	-	-	-	
0,6	0,2	0,6	0,1	0,1	0	0,3	-	0	-	-	-	
92	-	-	-	-	-	-	-	-	-	-	-	15
0,9	-	-	-	-	-	-	-	-	-	-	-	0,1
87	43	32	36	2	2	9	6	2	-	-	-	
0,9	0,4	0,3	0,4	0	0	0,1	0,1	0	-	-	-	
11	-	-	-	-	-	-	-	-	-	-	-	6
0,6	-	-	-	-	-	-	-	-	-	-	-	0,3
11	5	8	8	2	-	2	-	-	-	-	-	
0,6	0,3	0,5	0,5	0,1	-	0,1	-	-	-	-	-	
105	-	-	-	-	-	-	-	-	-	-	-	13
0,9	-	-	-	-	-	-	-	-	-	-	-	0,1
109	60	50	27	5	1	10	6	10	-	-	-	
0,9	0,5	0,4	0,2	0	0	0,1	0	0,1	-	-	-	
16	-	-	-	-	-	-	-	-	-	-	-	5
0,6	-	-	-	-	-	-	-	-	-	-	-	0,2
10	9	14	3	1	-	3	-	-	-	-	-	
0,4	0,3	0,5	0,1	0	-	0,1	0,1	-	-	-	-	
286	-	-	-	-	-	-	-	-	-	-	-	62
1,0	-	-	-	-	-	-	-	-	-	-	-	0,2
266	158	119	170	10	8	34	11	13	-	-	-	
0,9	0,5	0,4	0,6	0	0	0,1	0	0	-	-	-	
27	-	-	-	-	-	-	-	-	-	-	-	14
0,5	-	-	-	-	-	-	-	-	-	-	-	0,3
20	18	39	22	2	-	16	1	1	-	-	-	
0,4	0,3	0,7	0,4	0	-	0,3	0	0	-	-	-	
94	-	-	-	-	-	-	-	-	-	-	-	18
1,0	-	-	-	-	-	-	-	-	-	-	-	0,2
76	60	33	42	4	-	5	-	7	-	-	-	
0,8	0,6	0,3	0,4	0	-	0,1	-	0,1	-	-	-	
5	-	-	-	-	-	-	-	-	-	-	-	5
0,3	-	-	-	-	-	-	-	-	-	-	-	0,3
5	6	6	6	2	-	1	-	-	-	-	-	
0,3	0,3	0,3	0,3	0,1	-	0,1	-	-	-	-	-	
80	-	-	-	-	-	-	-	-	-	-	-	18
0,6	-	-	-	-	-	-	-	-	-	-	-	0,1
90	65	48	13	6	2	17	1	10	-	-	-	
0,7	0,5	0,4	0,1	0	0	0,1	0	0,1	-	-	-	
16	-	-	-	-	-	-	-	-	-	-	-	6
0,6	-	-	-	-	-	-	-	-	-	-	-	0,2
15	7	10	2	1	-	6	-	2	-	-	-	
0,6	0,3	0,4	0,1	0	-	0,2	-	0,1	-	-	-	
64	-	-	-	-	-	-	-	-	-	-	-	13
0,8	-	-	-	-	-	-	-	-	-	-	-	0,2
47	46	26	31	7	1	6	1	2	-	-	-	
0,6	0,6	0,3	0,4	0,1	0	0,1	0	0	-	-	-	
7	-	-	-	-	-	-	-	-	-	-	-	9
0,5	-	-	-	-	-	-	-	-	-	-	-	0,6
3	4	10	5	2	-	1	-	-	-	-	-	
0,2	0,3	0,7	0,3	0,1	-	0,1	-	-	-	-	-	

Noch 4. Ergebnisse der Wahl nach
 b) Gültige

Lfd. Nr.	Verwaltungsbezirk A = Ergebnis insgesamt B = Ergebnis der Briefwahl E = Erststimmen Z = Zweitstimmen			Gültige								
				insgesamt	von den gültigen Stimmen							
					SPD	CDU	FDP	GRÜNE	Die Linke.	REP	Die Tierschutzpartei	
118	Morsbach	A E	Anzahl %	6.321 100	2.252 35,6	3.285 52,0	272 4,3	186 2,9	260 4,1	- -	- -	
		Z	Anzahl %	6.328 100	2.038 32,2	2.634 41,6	747 11,8	376 5,9	347 5,5	16 0,3	43 0,7	
		B E	Anzahl %	1.538 100	483 31,4	845 54,9	63 4,1	55 3,6	77 5,0	- -	- -	
		Z	Anzahl %	1.537 100	449 29,2	706 45,9	154 10,0	78 5,1	112 7,3	6 0,4	9 0,6	
119	Nümbrecht	A E	Anzahl %	9.853 100	4.053 41,1	4.539 46,1	418 4,2	388 3,9	318 3,2	- -	- -	
		Z	Anzahl %	9.850 100	3.557 36,1	3.617 36,7	1.110 11,3	762 7,7	423 4,3	26 0,3	58 0,6	
		B E	Anzahl %	1.713 100	636 37,1	826 48,2	83 4,8	83 4,8	58 3,4	- -	- -	
		Z	Anzahl %	1.712 100	573 33,5	687 40,1	174 10,2	134 7,8	76 4,4	4 0,2	15 0,9	
120	Radevormwald, Stadt	A E	Anzahl %	13.566 100	4.981 36,7	6.668 49,2	665 4,9	463 3,4	518 3,8	- -	- -	
		Z	Anzahl %	13.579 100	4.464 32,9	5.413 39,9	1.808 13,3	776 5,7	638 4,7	51 0,4	77 0,6	
		B E	Anzahl %	2.717 100	857 31,5	1.479 54,4	126 4,6	107 3,9	94 3,5	- -	- -	
		Z	Anzahl %	2.718 100	814 29,9	1.262 46,4	313 11,5	140 5,2	114 4,2	9 0,3	12 0,4	
121	Reichshof	A E	Anzahl %	11.042 100	4.240 38,4	5.310 48,1	492 4,5	393 3,6	453 4,1	- -	- -	
		Z	Anzahl %	11.039 100	3.731 33,8	4.230 38,3	1.392 12,6	745 6,7	544 4,9	48 0,4	66 0,6	
		B E	Anzahl %	1.918 100	690 36,0	929 48,4	87 4,5	91 4,7	92 4,8	- -	- -	
		Z	Anzahl %	1.920 100	656 34,2	772 40,2	210 10,9	110 5,7	107 5,6	6 0,3	15 0,8	
122	Waldbröl, Stadt	A E	Anzahl %	10.100 100	3.579 35,4	5.416 53,6	327 3,2	304 3,0	371 3,7	- -	- -	
		Z	Anzahl %	10.100 100	3.250 32,2	4.349 43,1	1.022 10,1	618 6,1	489 4,8	33 0,3	58 0,6	
		B E	Anzahl %	1.642 100	483 29,4	935 56,9	65 4,0	64 3,9	76 4,6	- -	- -	
		Z	Anzahl %	1.644 100	462 28,1	793 48,2	159 9,7	93 5,7	97 5,9	8 0,5	5 0,3	
123	Wiehl, Stadt	A E	Anzahl %	15.979 100	6.498 40,7	7.431 46,5	712 4,5	613 3,8	558 3,5	- -	- -	
		Z	Anzahl %	15.981 100	5.778 36,2	5.940 37,2	1.904 11,9	1.120 7,0	740 4,6	46 0,3	95 0,6	
		B E	Anzahl %	2.823 100	1.003 35,5	1.446 51,2	122 4,3	122 4,3	102 3,6	- -	- -	
		Z	Anzahl %	2.825 100	910 32,2	1.226 43,4	288 10,2	195 6,9	129 4,6	3 0,1	17 0,6	
124	Wipperfürth, Stadt	A E	Anzahl %	13.335 100	4.064 30,5	7.683 57,6	490 3,7	619 4,6	377 2,8	- -	- -	
		Z	Anzahl %	13.311 100	3.755 28,2	6.422 48,2	1.473 11,1	892 6,7	461 3,5	23 0,2	59 0,4	
		B E	Anzahl %	2.465 100	643 26,1	1.517 61,5	100 4,1	110 4,5	78 3,2	- -	- -	
		Z	Anzahl %	2.465 100	662 26,9	1.360 55,2	213 8,6	107 4,3	93 3,8	1 0	8 0,3	
Rheinisch-Bergischer Kreis												
125	Bergisch Gladbach, Stadt	A E	Anzahl %	67.437 100	25.615 38,0	33.017 49,0	2.693 4,0	3.606 5,3	2.004 3,0	- -	- -	
		Z	Anzahl %	67.477 100	22.999 34,1	24.209 35,9	9.205 13,6	6.631 9,8	2.810 4,2	141 0,2	325 0,5	
		B E	Anzahl %	17.756 100	5.735 32,3	9.645 54,3	764 4,3	992 5,6	509 2,9	- -	- -	
		Z	Anzahl %	17.758 100	5.585 31,5	7.522 42,4	2.167 12,2	1.386 7,8	685 3,9	27 0,2	85 0,5	
126	Burscheid, Stadt	A E	Anzahl %	10.672 100	4.522 42,4	4.549 42,6	563 5,3	566 5,3	349 3,3	- -	- -	
		Z	Anzahl %	10.678 100	4.088 38,3	3.456 32,4	1.489 13,9	890 8,3	446 4,2	26 0,2	63 0,6	
		B E	Anzahl %	2.170 100	749 34,5	1.047 48,2	137 6,3	135 6,2	84 3,9	- -	- -	
		Z	Anzahl %	2.169 100	740 34,1	842 38,8	288 13,3	140 6,5	99 4,6	2 0,1	17 0,8	

kreisangehörigen Gemeinden

Stimmen

Stimmen												Lfd. Nr.	
entfallen auf die Wahlvorschläge													
NPD	FAMILIE	GRAUE	PBC	ZENTRUM	BüSo	Deutschland	MLPD	PSG	HP	Die Partei	WGR/ EinzBew		
54	-	-	-	-	-	-	-	-	-	-	-	12	118
0,9	-	-	-	-	-	-	-	-	-	-	-	0,2	
54	29	23	12	-	1	7	-	1	-	-	-	-	
0,9	0,5	0,4	0,2	-	0	0,1	-	0	-	-	-	-	
10	-	-	-	-	-	-	-	-	-	-	-	5	
0,7	-	-	-	-	-	-	-	-	-	-	-	0,3	
8	4	5	4	-	-	2	-	-	-	-	-	-	
0,5	0,3	0,3	0,3	-	-	0,1	-	-	-	-	-	-	
116	-	-	-	-	-	-	-	-	-	-	-	21	119
1,2	-	-	-	-	-	-	-	-	-	-	-	0,2	
114	48	31	93	-	2	7	-	2	-	-	-	-	
1,2	0,5	0,3	0,9	-	0	0,1	-	0	-	-	-	-	
14	-	-	-	-	-	-	-	-	-	-	-	13	
0,8	-	-	-	-	-	-	-	-	-	-	-	0,8	
15	4	10	16	-	-	4	-	-	-	-	-	-	
0,9	0,2	0,6	0,9	-	-	0,2	-	-	-	-	-	-	
179	-	-	-	-	-	-	-	-	-	-	-	92	120
1,3	-	-	-	-	-	-	-	-	-	-	-	0,7	
175	85	36	26	4	-	16	2	8	-	-	-	-	
1,3	0,6	0,3	0,2	0	-	0,1	0	0,1	-	-	-	-	
16	-	-	-	-	-	-	-	-	-	-	-	38	
0,6	-	-	-	-	-	-	-	-	-	-	-	1,4	
14	13	13	6	-	-	8	-	-	-	-	-	-	
0,5	0,5	0,5	0,2	-	-	0,3	-	-	-	-	-	-	
130	-	-	-	-	-	-	-	-	-	-	-	24	121
1,2	-	-	-	-	-	-	-	-	-	-	-	0,2	
100	74	41	38	4	5	12	1	8	-	-	-	-	
0,9	0,7	0,4	0,3	0	0	0,1	0	0,1	-	-	-	-	
20	-	-	-	-	-	-	-	-	-	-	-	9	
1,0	-	-	-	-	-	-	-	-	-	-	-	0,5	
11	10	11	3	1	-	5	-	3	-	-	-	-	
0,6	0,5	0,6	0,2	0,1	-	0,3	-	0,2	-	-	-	-	
87	-	-	-	-	-	-	-	-	-	-	-	16	122
0,9	-	-	-	-	-	-	-	-	-	-	-	0,2	
82	49	35	99	1	1	7	3	4	-	-	-	-	
0,8	0,5	0,3	1,0	0	0	0,1	0	0	-	-	-	-	
13	-	-	-	-	-	-	-	-	-	-	-	6	
0,8	-	-	-	-	-	-	-	-	-	-	-	0,4	
8	2	9	3	-	-	2	2	1	-	-	-	-	
0,5	0,1	0,5	0,2	-	-	0,1	0,1	0,1	-	-	-	-	
138	-	-	-	-	-	-	-	-	-	-	-	29	123
0,9	-	-	-	-	-	-	-	-	-	-	-	0,2	
127	80	41	79	7	3	10	3	8	-	-	-	-	
0,8	0,5	0,3	0,5	0	0	0,1	0	0,1	-	-	-	-	
22	-	-	-	-	-	-	-	-	-	-	-	6	
0,8	-	-	-	-	-	-	-	-	-	-	-	0,2	
19	9	14	11	-	2	2	-	-	-	-	-	-	
0,7	0,3	0,5	0,4	-	0,1	0,1	-	-	-	-	-	-	
84	-	-	-	-	-	-	-	-	-	-	-	18	124
0,6	-	-	-	-	-	-	-	-	-	-	-	0,1	
74	57	39	32	3	1	9	4	7	-	-	-	-	
0,6	0,4	0,3	0,2	0	0	0,1	0	0,1	-	-	-	-	
13	-	-	-	-	-	-	-	-	-	-	-	4	
0,5	-	-	-	-	-	-	-	-	-	-	-	0,2	
8	4	5	4	-	-	-	-	-	-	-	-	-	
0,3	0,2	0,2	0,2	-	-	-	-	-	-	-	-	-	
502	-	-	-	-	-	-	-	-	-	-	-	-	125
0,7	-	-	-	-	-	-	-	-	-	-	-	-	
397	249	305	68	18	25	51	24	20	-	-	-	-	
0,6	0,4	0,5	0,1	0	0	0,1	0	0	-	-	-	-	
111	-	-	-	-	-	-	-	-	-	-	-	-	
0,6	-	-	-	-	-	-	-	-	-	-	-	-	
72	36	122	22	6	8	25	4	6	-	-	-	-	
0,4	0,2	0,7	0,1	0	0	0,1	0	0	-	-	-	-	
123	-	-	-	-	-	-	-	-	-	-	-	-	126
1,2	-	-	-	-	-	-	-	-	-	-	-	-	
91	51	43	16	1	5	8	2	3	-	-	-	-	
0,9	0,5	0,4	0,1	0	0	0,1	0	0	-	-	-	-	
18	-	-	-	-	-	-	-	-	-	-	-	-	
0,8	-	-	-	-	-	-	-	-	-	-	-	-	
11	3	18	2	1	3	3	-	-	-	-	-	-	
0,5	0,1	0,8	0,1	0	0,1	0,1	-	-	-	-	-	-	

Noch 4. Ergebnisse der Wahl nach
b) Gültige

Lfd. Nr.	Verwaltungsbezirk A = Ergebnis insgesamt B = Ergebnis der Briefwahl E = Erststimmen Z = Zweitstimmen			Gültige							
				insgesamt	von den gültigen Stimmen						
					SPD	CDU	FDP	GRÜNE	Die Linke.	REP	Die Tierschutzpartei
127	Kürten	A E	Anzahl %	12.647 100	4.316 34,1	6.733 53,2	565 4,5	515 4,1	426 3,4	- -	- -
		Z	Anzahl %	12.655 100	3.904 30,8	5.265 41,6	1.671 13,2	938 7,4	555 4,4	22 0,2	77 0,6
		B E	Anzahl %	2.659 100	786 29,6	1.514 56,9	114 4,3	129 4,9	102 3,8	- -	- -
		Z	Anzahl %	2.664 100	781 29,3	1.265 47,5	290 10,9	146 5,5	128 4,8	2 0,1	16 0,6
128	Leichlingen (Rhld.), Stadt	A E	Anzahl %	17.872 100	7.343 41,1	8.228 46,0	817 4,6	791 4,4	571 3,2	- -	- -
		Z	Anzahl %	17.864 100	6.564 36,7	6.387 35,8	2.424 13,6	1.338 7,5	734 4,1	25 0,1	78 0,4
		B E	Anzahl %	4.243 100	1.491 35,1	2.207 52,0	221 5,2	174 4,1	129 3,0	- -	- -
		Z	Anzahl %	4.248 100	1.434 33,8	1.777 41,8	575 13,5	222 5,2	155 3,6	4 0,1	14 0,3
129	Odenthal	A E	Anzahl %	10.396 100	3.306 31,8	5.760 55,4	503 4,8	509 4,9	240 2,3	- -	- -
		Z	Anzahl %	10.408 100	3.019 29,0	4.248 40,8	1.733 16,7	892 8,6	317 3,0	15 0,1	47 0,5
		B E	Anzahl %	2.695 100	759 28,2	1.566 58,1	134 5,0	143 5,3	78 2,9	- -	- -
		Z	Anzahl %	2.703 100	744 27,5	1.222 45,2	384 14,2	203 7,5	93 3,4	2 0,1	16 0,6
130	Overath, Stadt	A E	Anzahl %	16.864 100	5.927 35,1	8.771 52,0	746 4,4	798 4,7	487 2,9	- -	- -
		Z	Anzahl %	16.843 100	5.271 31,3	6.644 39,4	2.479 14,7	1.423 8,4	626 3,7	28 0,2	94 0,6
		B E	Anzahl %	3.834 100	1.128 29,4	2.189 57,1	208 5,4	174 4,5	105 2,7	- -	- -
		Z	Anzahl %	3.832 100	1.107 28,9	1.757 45,9	508 13,3	232 6,1	125 3,3	6 0,2	28 0,7
131	Rösrath, Stadt	A E	Anzahl %	16.837 100	6.695 39,8	7.687 45,7	793 4,7	1.010 6,0	526 3,1	- -	- -
		Z	Anzahl %	16.841 100	5.866 34,8	5.481 32,5	2.623 15,6	1.775 10,5	696 4,1	35 0,2	82 0,5
		B E	Anzahl %	4.086 100	1.307 32,0	2.173 53,2	207 5,1	255 6,2	116 2,8	- -	- -
		Z	Anzahl %	4.088 100	1.278 31,3	1.646 40,3	581 14,2	330 8,1	139 3,4	6 0,1	23 0,6
132	Wermelskirchen, Stadt	A E	Anzahl %	22.449 100	7.771 34,6	11.545 51,4	1.201 5,3	940 4,2	755 3,4	- -	- -
		Z	Anzahl %	22.469 100	7.156 31,8	9.067 40,4	3.059 13,6	1.534 6,8	996 4,4	66 0,3	113 0,5
		B E	Anzahl %	5.202 100	1.503 28,9	2.952 56,7	296 5,7	237 4,6	173 3,3	- -	- -
		Z	Anzahl %	5.201 100	1.489 28,6	2.367 45,5	680 13,1	289 5,6	231 4,4	10 0,2	26 0,5
Rhein-Sieg-Kreis											
133	Alfter	A E	Anzahl %	13.512 100	4.660 34,5	6.787 50,2	647 4,8	965 7,1	326 2,4	- -	- -
		Z	Anzahl %	13.545 100	4.111 30,4	5.461 40,3	1.855 13,7	1.363 10,1	464 3,4	19 0,1	72 0,5
		B E	Anzahl %	3.116 100	976 31,3	1.670 53,6	144 4,6	217 7,0	81 2,6	- -	- -
		Z	Anzahl %	3.121 100	916 29,3	1.413 45,3	375 12,0	251 8,0	100 3,2	3 0,1	20 0,6
134	Bad Honnef, Stadt	A E	Anzahl %	15.125 100	5.352 35,4	7.613 50,3	929 6,1	738 4,9	386 2,6	- -	- -
		Z	Anzahl %	15.152 100	4.619 30,5	5.892 38,9	2.515 16,6	1.330 8,8	518 3,4	23 0,2	41 0,3
		B E	Anzahl %	3.889 100	1.184 30,4	2.119 54,5	249 6,4	209 5,4	93 2,4	- -	- -
		Z	Anzahl %	3.885 100	1.075 27,7	1.722 44,3	598 15,4	298 7,7	122 3,1	2 0,1	15 0,4
135	Bornheim, Stadt	A E	Anzahl %	27.938 100	10.775 38,6	13.597 48,7	1.222 4,4	1.295 4,6	755 2,7	- -	- -
		Z	Anzahl %	27.980 100	9.220 33,0	10.872 38,9	3.821 13,7	2.487 8,9	1.005 3,6	32 0,1	103 0,4
		B E	Anzahl %	6.448 100	2.197 34,1	3.388 52,5	271 4,2	309 4,8	190 2,9	- -	- -
		Z	Anzahl %	6.465 100	2.055 31,8	2.826 43,7	730 11,3	435 6,7	241 3,7	6 0,1	40 0,6

kreisangehörigen Gemeinden

Stimmen

Stimmen												Lfd. Nr.
entfallen auf die Wahlvorschläge												
NPD	FAMILIE	GRAUE	PBC	ZENTRUM	BüSo	Deutsch- land	MLPD	PSG	HP	Die Partei	WGR/ EinzBew	
92	-	-	-	-	-	-	-	-	-	-	-	127
0,7	-	-	-	-	-	-	-	-	-	-	-	
66	60	62	7	4	12	8	1	3	-	-	-	
0,5	0,5	0,5	0,1	0	0,1	0,1	0	0	-	-	-	
14	-	-	-	-	-	-	-	-	-	-	-	
0,5	-	-	-	-	-	-	-	-	-	-	-	
8	8	12	3	-	2	3	-	-	-	-	-	
0,3	0,3	0,5	0,1	-	0,1	0,1	-	-	-	-	-	
122	-	-	-	-	-	-	-	-	-	-	-	128
0,7	-	-	-	-	-	-	-	-	-	-	-	
114	62	60	50	5	5	14	2	2	-	-	-	
0,6	0,3	0,3	0,3	0	0	0,1	0	0	-	-	-	
21	-	-	-	-	-	-	-	-	-	-	-	
0,5	-	-	-	-	-	-	-	-	-	-	-	
19	12	17	8	4	-	7	-	-	-	-	-	
0,4	0,3	0,4	0,2	0,1	-	0,2	-	-	-	-	-	
78	-	-	-	-	-	-	-	-	-	-	-	129
0,8	-	-	-	-	-	-	-	-	-	-	-	
46	34	34	12	-	1	3	4	3	-	-	-	
0,4	0,3	0,3	0,1	-	0	0	0	0	-	-	-	
15	-	-	-	-	-	-	-	-	-	-	-	
0,6	-	-	-	-	-	-	-	-	-	-	-	
13	6	13	3	-	-	2	2	-	-	-	-	
0,5	0,2	0,5	0,1	-	-	0,1	0,1	-	-	-	-	
135	-	-	-	-	-	-	-	-	-	-	-	130
0,8	-	-	-	-	-	-	-	-	-	-	-	
110	58	67	12	5	2	14	5	5	-	-	-	
0,7	0,3	0,4	0,1	0	0	0,1	0	0	-	-	-	
30	-	-	-	-	-	-	-	-	-	-	-	
0,8	-	-	-	-	-	-	-	-	-	-	-	
23	7	25	3	1	-	10	-	-	-	-	-	
0,6	0,2	0,7	0,1	0	-	0,3	-	-	-	-	-	
126	-	-	-	-	-	-	-	-	-	-	-	131
0,7	-	-	-	-	-	-	-	-	-	-	-	
109	63	56	31	6	5	8	4	1	-	-	-	
0,6	0,4	0,3	0,2	0	0	0	0	0	-	-	-	
28	-	-	-	-	-	-	-	-	-	-	-	
0,7	-	-	-	-	-	-	-	-	-	-	-	
25	14	31	9	-	1	4	1	-	-	-	-	
0,6	0,3	0,8	0,2	-	0	0,1	0	-	-	-	-	
237	-	-	-	-	-	-	-	-	-	-	-	132
1,1	-	-	-	-	-	-	-	-	-	-	-	
176	101	77	76	3	11	19	6	9	-	-	-	
0,8	0,4	0,3	0,3	0	0	0,1	0	0	-	-	-	
41	-	-	-	-	-	-	-	-	-	-	-	
0,8	-	-	-	-	-	-	-	-	-	-	-	
33	13	33	15	-	3	10	-	2	-	-	-	
0,6	0,2	0,6	0,3	-	0,1	0,2	-	0	-	-	-	
97	-	-	-	-	-	30	-	-	-	-	-	133
0,7	-	-	-	-	-	0,2	-	-	-	-	-	
99	29	33	18	6	-	14	1	-	-	-	-	
0,7	0,2	0,2	0,1	0	-	0,1	0	-	-	-	-	
20	-	-	-	-	-	8	-	-	-	-	-	
0,6	-	-	-	-	-	0,3	-	-	-	-	-	
20	1	10	7	1	-	4	-	-	-	-	-	
0,6	0	0,3	0,2	0	-	0,1	-	-	-	-	-	
73	-	-	-	-	-	34	-	-	-	-	-	134
0,5	-	-	-	-	-	0,2	-	-	-	-	-	
76	44	44	21	5	2	13	6	3	-	-	-	
0,5	0,3	0,3	0,1	0	0	0,1	0	0	-	-	-	
17	-	-	-	-	-	18	-	-	-	-	-	
0,4	-	-	-	-	-	0,5	-	-	-	-	-	
17	5	20	2	2	1	5	1	-	-	-	-	
0,4	0,1	0,5	0,1	0,1	0	0,1	0	-	-	-	-	
196	-	-	-	-	-	98	-	-	-	-	-	135
0,7	-	-	-	-	-	0,4	-	-	-	-	-	
195	84	67	28	7	8	33	8	10	-	-	-	
0,7	0,3	0,2	0,1	0	0	0,1	0	0	-	-	-	
41	-	-	-	-	-	52	-	-	-	-	-	
0,6	-	-	-	-	-	0,8	-	-	-	-	-	
38	24	35	5	4	2	22	1	1	-	-	-	
0,6	0,4	0,5	0,1	0,1	0	0,3	0	0	-	-	-	

Noch 4. Ergebnisse der Wahl nach
b) Gültige

Lfd. Nr.	Verwaltungsbezirk A = Ergebnis insgesamt B = Ergebnis der Briefwahl E = Erststimmen Z = Zweitstimmen			Gültige							
				insgesamt	von den gültigen Stimmen						
					SPD	CDU	FDP	GRÜNE	Die Linke.	REP	Die Tierschutzpartei
136	Eitorf	A E	Anzahl %	10.247 100	4.159 40,6	4.491 43,8	645 6,3	378 3,7	397 3,9	- -	- -
		Z	Anzahl %	10.288 100	3.513 34,1	3.735 36,3	1.382 13,4	780 7,6	559 5,4	24 0,2	60 0,6
		B E	Anzahl %	2.349 100	830 35,3	1.084 46,1	167 7,1	104 4,4	109 4,6	- -	- -
		Z	Anzahl %	2.357 100	736 31,2	980 41,6	268 11,4	150 6,4	138 5,9	4 0,2	17 0,7
137	Hennef (Sieg), Stadt	A E	Anzahl %	26.020 100	9.913 38,1	12.320 47,3	1.215 4,7	1.389 5,3	776 3,0	- -	- -
		Z	Anzahl %	26.078 100	8.453 32,4	10.045 38,5	3.315 12,7	2.400 9,2	1.056 4,0	43 0,2	159 0,6
		B E	Anzahl %	5.404 100	1.849 34,2	2.822 52,2	234 4,3	283 5,2	157 2,9	- -	- -
		Z	Anzahl %	5.417 100	1.662 30,7	2.351 43,4	611 11,3	417 7,7	213 3,9	6 0,1	38 0,7
138	Königswinter, Stadt	A E	Anzahl %	24.980 100	8.730 34,9	12.867 51,5	1.180 4,7	1.343 5,4	650 2,6	- -	- -
		Z	Anzahl %	25.028 100	7.413 29,6	10.185 40,7	3.710 14,8	2.405 9,6	841 3,4	39 0,2	105 0,4
		B E	Anzahl %	6.507 100	1.923 29,6	3.671 56,4	316 4,9	356 5,5	189 2,9	- -	- -
		Z	Anzahl %	6.526 100	1.733 26,6	3.009 46,1	892 13,7	504 7,7	244 3,7	7 0,1	45 0,7
139	Lohmar, Stadt	A E	Anzahl %	18.941 100	7.441 39,3	8.716 46,0	859 4,5	1.195 6,3	487 2,6	- -	- -
		Z	Anzahl %	18.971 100	6.130 32,3	7.088 37,4	2.526 13,3	2.004 10,6	674 3,6	38 0,2	100 0,5
		B E	Anzahl %	4.069 100	1.409 34,6	2.059 50,6	175 4,3	267 6,6	108 2,7	- -	- -
		Z	Anzahl %	4.079 100	1.273 31,2	1.769 43,4	461 11,3	327 8,0	150 3,7	3 0,1	13 0,3
140	Meckenheim, Stadt	A E	Anzahl %	15.576 100	5.062 32,5	8.792 56,4	623 4,0	562 3,6	371 2,4	- -	- -
		Z	Anzahl %	15.595 100	4.460 28,6	6.850 43,9	2.356 15,1	1.080 6,9	503 3,2	18 0,1	46 0,3
		B E	Anzahl %	3.795 100	1.051 27,7	2.275 59,9	183 4,8	155 4,1	90 2,4	- -	- -
		Z	Anzahl %	3.796 100	954 25,1	1.840 48,5	563 14,8	240 6,3	120 3,2	2 0,1	13 0,3
141	Much	A E	Anzahl %	8.990 100	3.337 37,1	4.416 49,1	366 4,1	442 4,9	291 3,2	- -	- -
		Z	Anzahl %	9.000 100	2.813 31,3	3.703 41,1	1.040 11,6	779 8,7	373 4,1	16 0,2	70 0,8
		B E	Anzahl %	2.098 100	687 32,7	1.091 52,0	93 4,4	113 5,4	83 4,0	- -	- -
		Z	Anzahl %	2.100 100	606 28,9	957 45,6	228 10,9	145 6,9	105 5,0	3 0,1	17 0,8
142	Neunkirchen-Seelscheid	A E	Anzahl %	12.789 100	4.812 37,6	6.186 48,4	704 5,5	583 4,6	321 2,5	- -	- -
		Z	Anzahl %	12.794 100	4.089 32,0	4.875 38,1	1.899 14,8	1.119 8,7	452 3,5	15 0,1	65 0,5
		B E	Anzahl %	2.829 100	970 34,3	1.471 52,0	150 5,3	127 4,5	77 2,7	- -	- -
		Z	Anzahl %	2.831 100	867 30,6	1.197 42,3	397 14,0	214 7,6	101 3,6	1 0	10 0,4
143	Niederkassel, Stadt	A E	Anzahl %	21.006 100	8.612 41,0	9.853 46,9	936 4,5	683 3,3	610 2,9	- -	- -
		Z	Anzahl %	21.024 100	7.397 35,2	7.882 37,5	2.799 13,3	1.490 7,1	850 4,0	36 0,2	105 0,5
		B E	Anzahl %	4.471 100	1.629 36,4	2.334 52,2	188 4,2	147 3,3	120 2,7	- -	- -
		Z	Anzahl %	4.477 100	1.442 32,2	2.000 44,7	499 11,1	259 5,8	168 3,8	6 0,1	19 0,4
144	Rheinbach, Stadt	A E	Anzahl %	15.861 100	5.157 32,5	8.742 55,1	744 4,7	613 3,9	448 2,8	- -	- -
		Z	Anzahl %	15.890 100	4.581 28,8	6.879 43,3	2.392 15,1	1.120 7,0	516 3,2	22 0,1	90 0,6
		B E	Anzahl %	3.677 100	1.023 27,8	2.206 60,0	179 4,9	138 3,8	103 2,8	- -	- -
		Z	Anzahl %	3.674 100	910 24,8	1.831 49,8	514 14,0	234 6,4	112 3,0	4 0,1	19 0,5

kreisangehörigen Gemeinden

Stimmen

Stimmen												Lfd. Nr.
entfallen auf die Wahlvorschläge												
NPD	FAMILIE	GRAUE	PBC	ZENTRUM	BüSo	Deutsch- land	MLPD	PSG	HP	Die Partei	WGR/ EinzBew	
121	-	-	-	-	-	56	-	-	-	-	-	136
1,2	-	-	-	-	-	0,5	-	-	-	-	-	
111	32	35	11	8	3	33	1	1	-	-	-	
1,1	0,3	0,3	0,1	0,1	0	0,3	0	0	-	-	-	
29	-	-	-	-	-	26	-	-	-	-	-	
1,2	-	-	-	-	-	1,1	-	-	-	-	-	
27	7	15	-	3	-	12	-	-	-	-	-	
1,1	0,3	0,6	-	0,1	-	0,5	-	-	-	-	-	
252	-	-	-	-	-	155	-	-	-	-	-	137
1,0	-	-	-	-	-	0,6	-	-	-	-	-	
231	89	100	65	18	2	89	10	3	-	-	-	
0,9	0,3	0,4	0,2	0,1	0	0,3	0	0	-	-	-	
27	-	-	-	-	-	32	-	-	-	-	-	
0,5	-	-	-	-	-	0,6	-	-	-	-	-	
28	9	44	10	4	2	22	-	-	-	-	-	
0,5	0,2	0,8	0,2	0,1	0	0,4	-	-	-	-	-	
136	-	-	-	-	-	74	-	-	-	-	-	138
0,5	-	-	-	-	-	0,3	-	-	-	-	-	
119	52	72	33	8	4	26	6	10	-	-	-	
0,5	0,2	0,3	0,1	0	0	0,1	0	0	-	-	-	
25	-	-	-	-	-	27	-	-	-	-	-	
0,4	-	-	-	-	-	0,4	-	-	-	-	-	
24	15	28	2	5	2	14	2	-	-	-	-	
0,4	0,2	0,4	0	0,1	0	0,2	0	-	-	-	-	
157	-	-	-	-	-	86	-	-	-	-	-	139
0,8	-	-	-	-	-	0,5	-	-	-	-	-	
145	70	69	44	11	4	59	5	4	-	-	-	
0,8	0,4	0,4	0,2	0,1	0	0,3	0	0	-	-	-	
33	-	-	-	-	-	18	-	-	-	-	-	
0,8	-	-	-	-	-	0,4	-	-	-	-	-	
29	8	23	3	3	2	12	3	-	-	-	-	
0,7	0,2	0,6	0,1	0,1	0	0,3	0,1	-	-	-	-	
120	-	-	-	-	-	46	-	-	-	-	-	140
0,8	-	-	-	-	-	0,3	-	-	-	-	-	
117	43	43	40	6	1	27	1	4	-	-	-	
0,8	0,3	0,3	0,3	0	0	0,2	0	0	-	-	-	
26	-	-	-	-	-	15	-	-	-	-	-	
0,7	-	-	-	-	-	0,4	-	-	-	-	-	
29	5	15	7	1	-	7	-	-	-	-	-	
0,8	0,1	0,4	0,2	0	-	0,2	-	-	-	-	-	
80	-	-	-	-	-	58	-	-	-	-	-	141
0,9	-	-	-	-	-	0,6	-	-	-	-	-	
90	39	33	8	2	1	31	-	2	-	-	-	
1,0	0,4	0,4	0,1	0	0	0,3	-	0	-	-	-	
17	-	-	-	-	-	14	-	-	-	-	-	
0,8	-	-	-	-	-	0,7	-	-	-	-	-	
18	3	10	1	1	-	6	-	-	-	-	-	
0,9	0,1	0,5	0	0	-	0,3	-	-	-	-	-	
115	-	-	-	-	-	68	-	-	-	-	-	142
0,9	-	-	-	-	-	0,5	-	-	-	-	-	
113	55	48	17	4	3	36	1	3	-	-	-	
0,9	0,4	0,4	0,1	0	0	0,3	0	0	-	-	-	
15	-	-	-	-	-	19	-	-	-	-	-	
0,5	-	-	-	-	-	0,7	-	-	-	-	-	
10	9	10	1	1	2	11	-	-	-	-	-	
0,4	0,3	0,4	0	0	0,1	0,4	-	-	-	-	-	
207	-	-	-	-	-	105	-	-	-	-	-	143
1,0	-	-	-	-	-	0,5	-	-	-	-	-	
185	87	86	14	5	5	78	1	4	-	-	-	
0,9	0,4	0,4	0,1	0	0	0,4	0	0	-	-	-	
28	-	-	-	-	-	25	-	-	-	-	-	
0,6	-	-	-	-	-	0,6	-	-	-	-	-	
27	13	24	1	-	1	18	-	-	-	-	-	
0,6	0,3	0,5	0	-	0	0,4	-	-	-	-	-	
119	-	-	-	-	-	38	-	-	-	-	-	144
0,8	-	-	-	-	-	0,2	-	-	-	-	-	
129	65	49	27	2	-	14	-	4	-	-	-	
0,8	0,4	0,3	0,2	0	-	0,1	-	0	-	-	-	
13	-	-	-	-	-	15	-	-	-	-	-	
0,4	-	-	-	-	-	0,4	-	-	-	-	-	
15	8	16	5	-	-	5	-	1	-	-	-	
0,4	0,2	0,4	0,1	-	-	0,1	-	0	-	-	-	

Lfd. Nr.	Verwaltungsbezirk A = Ergebnis insgesamt B = Ergebnis der Briefwahl E = Erststimmen Z = Zweitstimmen			Gültige								
				insgesamt	von den gültigen Stimmen							
					SPD	CDU	FDP	GRÜNE	Die Linke.	REP	Die Tierschutzpartei	
145	Ruppichteroth	A	E	Anzahl	6.144	2.292	3.035	265	219	231	-	-
			%	100	37,3	49,4	4,3	3,6	3,8	-	-	
		Z	Anzahl	6.162	1.976	2.493	739	457	275	11	38	
			%	100	32,1	40,5	12,0	7,4	4,5	0,2	0,6	
		B	E	Anzahl	1.346	427	708	74	47	71	-	-
			%	100	31,7	52,6	5,5	3,5	5,3	-	-	
Z	Anzahl	1.348	382	620	145	70	79	2	13			
%	100	28,3	46,0	10,8	5,2	5,9	0,1	1,0				
146	Sankt Augustin, Stadt	A	E	Anzahl	32.749	12.446	16.206	1.480	1.298	983	-	-
			%	100	38,0	49,5	4,5	4,0	3,0	-	-	
		Z	Anzahl	32.829	10.710	13.154	4.494	2.451	1.304	53	116	
			%	100	32,6	40,1	13,7	7,5	4,0	0,2	0,4	
		B	E	Anzahl	8.145	2.627	4.482	416	299	244	-	-
			%	100	32,3	55,0	5,1	3,7	3,0	-	-	
Z	Anzahl	8.169	2.374	3.729	1.083	496	317	7	48			
%	100	29,1	45,6	13,3	6,1	3,9	0,1	0,6				
147	Siegburg, Stadt	A	E	Anzahl	21.973	8.574	10.662	849	913	683	-	-
			%	100	39,0	48,5	3,9	4,2	3,1	-	-	
		Z	Anzahl	22.034	7.248	8.713	2.690	1.874	910	29	80	
			%	100	32,9	39,5	12,2	8,5	4,1	0,1	0,4	
		B	E	Anzahl	5.722	1.862	3.212	224	200	150	-	-
			%	100	32,5	56,1	3,9	3,5	2,6	-	-	
Z	Anzahl	5.755	1.672	2.731	657	338	201	7	31			
%	100	29,1	47,5	11,4	5,9	3,5	0,1	0,5				
148	Swisttal	A	E	Anzahl	11.386	3.818	6.230	535	408	284	-	-
			%	100	33,5	54,7	4,7	3,6	2,5	-	-	
		Z	Anzahl	11.391	3.418	5.014	1.602	703	350	18	53	
			%	100	30,0	44,0	14,1	6,2	3,1	0,2	0,5	
		B	E	Anzahl	2.462	697	1.489	119	79	56	-	-
			%	100	28,3	60,5	4,8	3,2	2,3	-	-	
Z	Anzahl	2.469	643	1.236	345	118	66	1	16			
%	100	26,0	50,1	14,0	4,8	2,7	0	0,6				
149	Troisdorf, Stadt	A	E	Anzahl	39.788	18.762	16.680	1.425	1.115	1.252	-	-
			%	100	47,2	41,9	3,6	2,8	3,1	-	-	
		Z	Anzahl	39.814	15.235	14.664	4.184	2.867	1.830	60	125	
			%	100	38,3	36,8	10,5	7,2	4,6	0,2	0,3	
		B	E	Anzahl	9.126	3.763	4.411	301	241	286	-	-
			%	100	41,2	48,3	3,3	2,6	3,1	-	-	
Z	Anzahl	9.127	3.144	3.950	831	515	453	5	45			
%	100	34,4	43,3	9,1	5,6	5,0	0,1	0,5				
150	Wachtberg	A	E	Anzahl	12.314	3.838	6.902	703	486	289	-	-
			%	100	31,2	56,1	5,7	3,9	2,3	-	-	
		Z	Anzahl	12.344	3.270	5.371	2.202	904	366	8	49	
			%	100	26,5	43,5	17,8	7,3	3,0	0,1	0,4	
		B	E	Anzahl	2.997	826	1.801	169	123	48	-	-
			%	100	27,6	60,1	5,6	4,1	1,6	-	-	
Z	Anzahl	3.008	744	1.492	458	180	73	2	17			
%	100	24,7	49,6	15,2	6,0	2,4	0,1	0,6				
151	Windeck	A	E	Anzahl	11.794	5.611	4.535	516	394	567	-	-
			%	100	47,6	38,5	4,4	3,3	4,8	-	-	
		Z	Anzahl	11.798	4.838	3.862	1.159	835	691	28	68	
			%	100	41,0	32,7	9,8	7,1	5,9	0,2	0,6	
		B	E	Anzahl	2.410	1.053	999	99	92	131	-	-
			%	100	43,7	41,5	4,1	3,8	5,4	-	-	
Z	Anzahl	2.406	937	887	195	148	154	8	20			
%	100	38,9	36,9	8,1	6,2	6,4	0,3	0,8				
Borken, Kreis												
152	Ahaus, Stadt	A	E	Anzahl	21.784	7.104	12.308	929	758	538	-	-
			%	100	32,6	56,5	4,3	3,5	2,5	-	-	
		Z	Anzahl	21.812	6.478	10.778	2.333	1.190	657	39	53	
			%	100	29,7	49,4	10,7	5,5	3,0	0,2	0,2	
		B	E	Anzahl	4.298	1.286	2.519	217	168	91	-	-
			%	100	29,9	58,6	5,0	3,9	2,1	-	-	
Z	Anzahl	4.315	1.234	2.293	416	208	111	3	16			
%	100	28,6	53,1	9,6	4,8	2,6	0,1	0,4				
153	Bocholt, Stadt	A	E	Anzahl	43.047	16.299	21.830	1.710	1.590	1.363	-	-
			%	100	37,9	50,7	4,0	3,7	3,2	-	-	
		Z	Anzahl	43.041	14.893	19.851	3.807	2.236	1.446	64	127	
			%	100	34,6	46,1	8,8	5,2	3,4	0,1	0,3	
		B	E	Anzahl	7.913	2.481	4.562	355	253	238	-	-
			%	100	31,4	57,7	4,5	3,2	3,0	-	-	
Z	Anzahl	7.916	2.313	4.280	670	304	235	7	22			
%	100	29,2	54,1	8,5	3,8	3,0	0,1	0,3				

kreisangehörigen Gemeinden

Stimmen

Stimmen

entfallen auf die Wahlvorschläge

entfallen auf die Wahlvorschläge												Lfd. Nr.
NPD	FAMILIE	GRAUE	PBC	ZENTRUM	BüSo	Deutsch- land	MLPD	PSG	HP	Die Partei	WGR/ EinzBew	
73	-	-	-	-	-	29	-	-	-	-	-	145
1,2	-	-	-	-	-	0,5	-	-	-	-	-	-
73	44	16	18	1	3	16	-	2	-	-	-	-
1,2	0,7	0,3	0,3	0	0	0,3	-	0	-	-	-	-
8	-	-	-	-	-	11	-	-	-	-	-	-
0,6	-	-	-	-	-	0,8	-	-	-	-	-	-
8	12	3	9	1	1	3	-	-	-	-	-	-
0,6	0,9	0,2	0,7	0,1	0,1	0,2	-	-	-	-	-	-
242	-	-	-	-	-	94	-	-	-	-	-	146
0,7	-	-	-	-	-	0,3	-	-	-	-	-	-
230	76	96	66	8	8	45	6	12	-	-	-	-
0,7	0,2	0,3	0,2	0	0	0,1	0	0	-	-	-	-
42	-	-	-	-	-	35	-	-	-	-	-	-
0,5	-	-	-	-	-	0,4	-	-	-	-	-	-
28	12	40	9	3	-	22	-	1	-	-	-	-
0,3	0,1	0,5	0,1	0	-	0,3	-	0	-	-	-	-
143	-	-	-	-	-	149	-	-	-	-	-	147
0,7	-	-	-	-	-	0,7	-	-	-	-	-	-
155	71	80	76	10	6	80	5	7	-	-	-	-
0,7	0,3	0,4	0,3	0	0	0,4	0	0	-	-	-	-
28	-	-	-	-	-	46	-	-	-	-	-	-
0,5	-	-	-	-	-	0,8	-	-	-	-	-	-
26	18	42	6	2	1	23	-	-	-	-	-	-
0,5	0,3	0,7	0,1	0	0	0,4	-	-	-	-	-	-
84	-	-	-	-	-	27	-	-	-	-	-	148
0,7	-	-	-	-	-	0,2	-	-	-	-	-	-
77	37	43	55	3	3	11	1	3	-	-	-	-
0,7	0,3	0,4	0,5	0	0	0,1	0	0	-	-	-	-
17	-	-	-	-	-	5	-	-	-	-	-	-
0,7	-	-	-	-	-	0,2	-	-	-	-	-	-
16	6	12	7	1	-	2	-	-	-	-	-	-
0,6	0,2	0,5	0,3	0	-	0,1	-	-	-	-	-	-
326	-	-	-	-	-	228	-	-	-	-	-	149
0,8	-	-	-	-	-	0,6	-	-	-	-	-	-
345	131	126	74	18	11	116	8	20	-	-	-	-
0,9	0,3	0,3	0,2	0	0	0,3	0	0,1	-	-	-	-
51	-	-	-	-	-	73	-	-	-	-	-	-
0,6	-	-	-	-	-	0,8	-	-	-	-	-	-
53	27	45	10	8	-	37	1	3	-	-	-	-
0,6	0,3	0,5	0,1	0,1	-	0,4	0	0	-	-	-	-
63	-	-	-	-	-	33	-	-	-	-	-	150
0,5	-	-	-	-	-	0,3	-	-	-	-	-	-
57	38	36	16	4	6	14	-	3	-	-	-	-
0,5	0,3	0,3	0,1	0	0	0,1	-	0	-	-	-	-
16	-	-	-	-	-	14	-	-	-	-	-	-
0,5	-	-	-	-	-	0,5	-	-	-	-	-	-
11	5	12	4	2	1	7	-	-	-	-	-	-
0,4	0,2	0,4	0,1	0,1	0	0,2	-	-	-	-	-	-
106	-	-	-	-	-	65	-	-	-	-	-	151
0,9	-	-	-	-	-	0,6	-	-	-	-	-	-
126	51	29	53	6	1	44	3	4	-	-	-	-
1,1	0,4	0,2	0,4	0,1	0	0,4	0	0	-	-	-	-
23	-	-	-	-	-	13	-	-	-	-	-	-
1,0	-	-	-	-	-	0,5	-	-	-	-	-	-
21	7	10	8	-	1	8	1	1	-	-	-	-
0,9	0,3	0,4	0,3	-	0	0,3	0	0	-	-	-	-
105	-	-	42	-	-	-	-	-	-	-	-	152
0,5	-	-	0,2	-	-	-	-	-	-	-	-	-
97	98	36	20	6	3	15	1	8	-	-	-	-
0,4	0,4	0,2	0,1	0	0	0,1	0	0	-	-	-	-
12	-	-	5	-	-	-	-	-	-	-	-	-
0,3	-	-	0,1	-	-	-	-	-	-	-	-	-
11	10	6	2	2	-	3	-	-	-	-	-	-
0,3	0,2	0,1	0	0	-	0,1	-	-	-	-	-	-
255	-	-	-	-	-	-	-	-	-	-	-	153
0,6	-	-	-	-	-	-	-	-	-	-	-	-
292	143	106	13	18	3	24	9	9	-	-	-	-
0,7	0,3	0,2	0	0	0	0,1	0	0	-	-	-	-
24	-	-	-	-	-	-	-	-	-	-	-	-
0,3	-	-	-	-	-	-	-	-	-	-	-	-
22	17	27	4	4	-	8	1	2	-	-	-	-
0,3	0,2	0,3	0,1	0,1	-	0,1	0	0	-	-	-	-

Lfd. Nr.	Verwaltungsbezirk A = Ergebnis insgesamt B = Ergebnis der Briefwahl E = Erststimmen Z = Zweitstimmen			Gültige							
				insgesamt	von den gültigen Stimmen						
					SPD	CDU	FDP	GRÜNE	Die Linke.	REP	Die Tierschutz- partei
154	Borken, Stadt	A E Anzahl	24.380	7.532	14.053	1.001	942	739	-	-	
		%	100	30,9	57,6	4,1	3,9	3,0	-	-	
		Z Anzahl	24.384	6.867	12.405	2.559	1.281	786	41	100	
		%	100	28,2	50,9	10,5	5,3	3,2	0,2	0,4	
		B E Anzahl	4.624	1.237	2.849	179	184	154	-	-	
		%	100	26,8	61,6	3,9	4,0	3,3	-	-	
	Z Anzahl	4.633	1.171	2.634	377	206	154	9	21		
	%	100	25,3	56,9	8,1	4,4	3,3	0,2	0,5		
155	Gescher, Stadt	A E Anzahl	10.074	3.798	5.086	399	439	294	-	-	
		%	100	37,7	50,5	4,0	4,4	2,9	-	-	
		Z Anzahl	10.085	3.526	4.512	928	586	350	24	36	
		%	100	35,0	44,7	9,2	5,8	3,5	0,2	0,4	
		B E Anzahl	1.780	613	983	66	65	48	-	-	
		%	100	34,4	55,2	3,7	3,7	2,7	-	-	
	Z Anzahl	1.780	582	884	154	84	52	-	8		
	%	100	32,7	49,7	8,7	4,7	2,9	-	0,4		
156	Gronau (Westf.), Stadt	A E Anzahl	23.029	9.373	10.864	804	653	988	-	-	
		%	100	40,7	47,2	3,5	2,8	4,3	-	-	
		Z Anzahl	23.045	8.688	9.550	1.967	1.074	1.164	62	103	
		%	100	37,7	41,4	8,5	4,7	5,1	0,3	0,4	
		B E Anzahl	4.269	1.531	2.192	172	139	169	-	-	
		%	100	35,9	51,3	4,0	3,3	4,0	-	-	
	Z Anzahl	4.273	1.424	1.975	362	188	213	8	23		
	%	100	33,3	46,2	8,5	4,4	5,0	0,2	0,5		
157	Heek	A E Anzahl	4.939	1.190	3.341	165	130	84	-	-	
		%	100	24,1	67,6	3,3	2,6	1,7	-	-	
		Z Anzahl	4.922	1.128	3.015	430	174	103	6	13	
		%	100	22,9	61,3	8,7	3,5	2,1	0,1	0,3	
		B E Anzahl	850	178	592	24	33	14	-	-	
		%	100	20,9	69,6	2,8	3,9	1,6	-	-	
	Z Anzahl	852	174	551	60	34	18	-	4		
	%	100	20,4	64,7	7,0	4,0	2,1	-	0,5		
158	Heiden	A E Anzahl	5.109	1.604	3.015	185	160	121	-	-	
		%	100	31,4	59,0	3,6	3,1	2,4	-	-	
		Z Anzahl	5.114	1.435	2.699	504	246	148	5	17	
		%	100	28,1	52,8	9,9	4,8	2,9	0,1	0,3	
		B E Anzahl	896	256	553	33	26	25	-	-	
		%	100	28,6	61,7	3,7	2,9	2,8	-	-	
	Z Anzahl	892	225	508	79	37	32	1	3		
	%	100	25,2	57,0	8,9	4,1	3,6	0,1	0,3		
159	Isselburg, Stadt	A E Anzahl	6.402	2.799	2.949	238	185	190	-	-	
		%	100	43,7	46,1	3,7	2,9	3,0	-	-	
		Z Anzahl	6.405	2.418	2.766	539	323	230	11	34	
		%	100	37,8	43,2	8,4	5,0	3,6	0,2	0,5	
		B E Anzahl	1.129	393	617	41	36	38	-	-	
		%	100	34,8	54,7	3,6	3,2	3,4	-	-	
	Z Anzahl	1.133	359	576	93	44	38	3	7		
	%	100	31,7	50,8	8,2	3,9	3,4	0,3	0,6		
160	Legden	A E Anzahl	4.079	1.116	2.563	155	123	87	-	-	
		%	100	27,4	62,8	3,8	3,0	2,1	-	-	
		Z Anzahl	4.064	1.033	2.214	469	173	114	4	11	
		%	100	25,4	54,5	11,5	4,3	2,8	0,1	0,3	
		B E Anzahl	1.777	509	1.091	55	80	30	-	-	
		%	100	28,6	61,4	3,1	4,5	1,7	-	-	
	Z Anzahl	1.774	476	990	156	89	36	-	6		
	%	100	26,8	55,8	8,8	5,0	2,0	-	0,3		
161	Raesfeld	A E Anzahl	7.112	1.969	4.429	243	228	217	-	-	
		%	100	27,7	62,3	3,4	3,2	3,1	-	-	
		Z Anzahl	7.081	1.836	3.908	658	334	234	15	13	
		%	100	25,9	55,2	9,3	4,7	3,3	0,2	0,2	
		B E Anzahl	1.228	350	760	41	44	28	-	-	
		%	100	28,5	61,9	3,3	3,6	2,3	-	-	
	Z Anzahl	1.228	330	701	90	48	29	4	3		
	%	100	26,9	57,1	7,3	3,9	2,4	0,3	0,2		
162	Reken	A E Anzahl	8.707	2.568	5.181	346	271	282	-	-	
		%	100	29,5	59,5	4,0	3,1	3,2	-	-	
		Z Anzahl	8.701	2.411	4.422	966	403	294	21	40	
		%	100	27,7	50,8	11,1	4,6	3,4	0,2	0,5	
		B E Anzahl	1.501	452	849	63	64	65	-	-	
		%	100	30,1	56,6	4,2	4,3	4,3	-	-	
	Z Anzahl	1.504	449	720	162	65	68	2	12		
	%	100	29,9	47,9	10,8	4,3	4,5	0,1	0,8		

kreisangehörigen Gemeinden

Stimmen

Stimmen												Lfd. Nr.
entfallen auf die Wahlvorschläge												
NPD	FAMILIE	GRAUE	PBC	ZENTRUM	BüSo	Deutsch- land	MLPD	PSG	HP	Die Partei	WGR/ EinzBew	
113	-	-	-	-	-	-	-	-	-	-	-	154
0,5	-	-	-	-	-	-	-	-	-	-	-	
109	120	52	24	9	7	17	4	3	-	-	-	
0,4	0,5	0,2	0,1	0	0	0,1	0	0	-	-	-	
21	-	-	-	-	-	-	-	-	-	-	-	
0,5	-	-	-	-	-	-	-	-	-	-	-	
16	10	17	4	3	4	7	-	-	-	-	-	
0,3	0,2	0,4	0,1	0,1	0,1	0,2	-	-	-	-	-	
58	-	-	-	-	-	-	-	-	-	-	-	155
0,6	-	-	-	-	-	-	-	-	-	-	-	
47	40	17	6	7	3	1	1	1	-	-	-	
0,5	0,4	0,2	0,1	0,1	0	0	0	0	-	-	-	
5	-	-	-	-	-	-	-	-	-	-	-	
0,3	-	-	-	-	-	-	-	-	-	-	-	
2	5	7	1	-	-	1	-	-	-	-	-	
0,1	0,3	0,4	0,1	-	-	0,1	-	-	-	-	-	
209	-	-	138	-	-	-	-	-	-	-	-	156
0,9	-	-	0,6	-	-	-	-	-	-	-	-	
167	63	43	94	14	3	21	15	17	-	-	-	
0,7	0,3	0,2	0,4	0,1	0	0,1	0,1	0,1	-	-	-	
22	-	-	44	-	-	-	-	-	-	-	-	
0,5	-	-	1,0	-	-	-	-	-	-	-	-	
12	8	13	29	7	1	7	-	3	-	-	-	
0,3	0,2	0,3	0,7	0,2	0	0,2	-	0,1	-	-	-	
23	-	-	6	-	-	-	-	-	-	-	-	157
0,5	-	-	0,1	-	-	-	-	-	-	-	-	
21	20	6	-	-	1	3	-	2	-	-	-	
0,4	0,4	0,1	-	-	0	0,1	-	0	-	-	-	
7	-	-	2	-	-	-	-	-	-	-	-	
0,8	-	-	0,2	-	-	-	-	-	-	-	-	
4	5	-	-	-	-	2	-	-	-	-	-	
0,5	0,6	-	-	-	-	0,2	-	-	-	-	-	
24	-	-	-	-	-	-	-	-	-	-	-	158
0,5	-	-	-	-	-	-	-	-	-	-	-	
23	19	8	3	2	-	3	-	2	-	-	-	
0,4	0,4	0,2	0,1	0	-	0,1	-	0	-	-	-	
3	-	-	-	-	-	-	-	-	-	-	-	
0,3	-	-	-	-	-	-	-	-	-	-	-	
3	2	2	-	-	-	-	-	-	-	-	-	
0,3	0,2	0,2	-	-	-	-	-	-	-	-	-	
41	-	-	-	-	-	-	-	-	-	-	-	159
0,6	-	-	-	-	-	-	-	-	-	-	-	
36	24	17	4	1	1	1	-	-	-	-	-	
0,6	0,4	0,3	0,1	0	0	0	-	-	-	-	-	
4	-	-	-	-	-	-	-	-	-	-	-	
0,4	-	-	-	-	-	-	-	-	-	-	-	
4	5	3	1	-	-	-	-	-	-	-	-	
0,4	0,4	0,3	0,1	-	-	-	-	-	-	-	-	
22	-	-	13	-	-	-	-	-	-	-	-	160
0,5	-	-	0,3	-	-	-	-	-	-	-	-	
18	12	7	6	1	-	2	-	-	-	-	-	
0,4	0,3	0,2	0,1	0	-	0	-	-	-	-	-	
4	-	-	8	-	-	-	-	-	-	-	-	
0,2	-	-	0,5	-	-	-	-	-	-	-	-	
5	7	3	5	-	-	1	-	-	-	-	-	
0,3	0,4	0,2	0,3	-	-	0,1	-	-	-	-	-	
26	-	-	-	-	-	-	-	-	-	-	-	161
0,4	-	-	-	-	-	-	-	-	-	-	-	
22	29	17	4	-	2	8	-	1	-	-	-	
0,3	0,4	0,2	0,1	-	0	0,1	-	0	-	-	-	
5	-	-	-	-	-	-	-	-	-	-	-	
0,4	-	-	-	-	-	-	-	-	-	-	-	
1	7	9	2	-	-	4	-	-	-	-	-	
0,1	0,6	0,7	0,2	-	-	0,3	-	-	-	-	-	
59	-	-	-	-	-	-	-	-	-	-	-	162
0,7	-	-	-	-	-	-	-	-	-	-	-	
55	43	22	5	3	-	9	3	4	-	-	-	
0,6	0,5	0,3	0,1	0	-	0,1	0	0	-	-	-	
8	-	-	-	-	-	-	-	-	-	-	-	
0,5	-	-	-	-	-	-	-	-	-	-	-	
4	7	9	2	1	-	2	-	1	-	-	-	
0,3	0,5	0,6	0,1	0,1	-	0,1	-	0,1	-	-	-	

Noch 4. Ergebnisse der Wahl nach
b) Gültige

Lfd. Nr.	Verwaltungsbezirk A = Ergebnis insgesamt B = Ergebnis der Briefwahl E = Erststimmen Z = Zweitstimmen			Gültige							
				insgesamt	von den gültigen Stimmen						
					SPD	CDU	FDP	GRÜNE	Die Linke.	REP	Die Tierschutzpartei
163	Rhede, Stadt	A E	Anzahl	11.899	3.496	6.556	438	1.109	253	-	-
			%	100	29,4	55,1	3,7	9,3	2,1	-	-
		Z	Anzahl	11.899	3.485	6.074	1.048	785	315	20	37
			%	100	29,3	51,0	8,8	6,6	2,6	0,2	0,3
		B E	Anzahl	2.041	492	1.214	89	196	46	-	-
			%	100	24,1	59,5	4,4	9,6	2,3	-	-
164	Schöppingen	A E	Anzahl	3.924	881	2.504	187	253	78	-	-
			%	100	22,5	63,8	4,8	6,4	2,0	-	-
		Z	Anzahl	3.907	868	2.273	402	195	93	9	24
			%	100	22,2	58,2	10,3	5,0	2,4	0,2	0,6
		B E	Anzahl	667	138	444	30	33	18	-	-
			%	100	20,7	66,6	4,5	4,9	2,7	-	-
165	Stadtlöhn, Stadt	A E	Anzahl	12.438	3.664	7.401	673	340	307	-	-
			%	100	29,5	59,5	5,4	2,7	2,5	-	-
		Z	Anzahl	12.413	3.375	6.378	1.557	538	352	19	38
			%	100	27,2	51,4	12,5	4,3	2,8	0,2	0,3
		B E	Anzahl	1.882	521	1.145	88	78	46	-	-
			%	100	27,7	60,8	4,7	4,1	2,4	-	-
166	Südlohn	A E	Anzahl	5.385	1.231	3.683	210	146	104	-	-
			%	100	22,9	68,4	3,9	2,7	1,9	-	-
		Z	Anzahl	5.388	1.117	3.124	724	230	117	12	14
			%	100	20,7	58,0	13,4	4,3	2,2	0,2	0,3
		B E	Anzahl	1.042	180	787	27	29	19	-	-
			%	100	17,3	75,5	2,6	2,8	1,8	-	-
167	Velen	A E	Anzahl	7.778	2.235	4.712	309	278	208	-	-
			%	100	28,7	60,6	4,0	3,6	2,7	-	-
		Z	Anzahl	7.789	2.065	4.138	785	369	263	21	36
			%	100	26,5	53,1	10,1	4,7	3,4	0,3	0,5
		B E	Anzahl	1.367	320	877	57	64	43	-	-
			%	100	23,4	64,2	4,2	4,7	3,1	-	-
168	Vreden, Stadt	A E	Anzahl	13.273	3.685	8.356	480	382	308	-	-
			%	100	27,8	63,0	3,6	2,9	2,3	-	-
		Z	Anzahl	13.282	3.522	7.103	1.442	660	342	20	41
			%	100	26,5	53,5	10,9	5,0	2,6	0,2	0,3
		B E	Anzahl	2.112	564	1.307	96	73	63	-	-
			%	100	26,7	61,9	4,5	3,5	3,0	-	-
Coesfeld, Kreis											
169	Ascheberg	A E	Anzahl	9.395	3.102	5.329	418	280	215	-	-
			%	100	33,0	56,7	4,4	3,0	2,3	-	-
		Z	Anzahl	9.411	2.749	4.658	1.085	514	251	15	29
			%	100	29,2	49,5	11,5	5,5	2,7	0,2	0,3
		B E	Anzahl	2.148	641	1.267	108	67	60	-	-
			%	100	29,8	59,0	5,0	3,1	2,8	-	-
170	Billerbeck, Stadt	A E	Anzahl	7.312	2.584	3.898	317	290	190	-	-
			%	100	35,3	53,3	4,3	4,0	2,6	-	-
		Z	Anzahl	7.319	2.183	3.389	832	536	242	17	33
			%	100	29,8	46,3	11,4	7,3	3,3	0,2	0,5
		B E	Anzahl	1.887	591	1.088	83	71	44	-	-
			%	100	31,3	57,7	4,4	3,8	2,3	-	-
171	Coesfeld, Stadt	A E	Anzahl	22.862	8.476	11.710	996	920	642	-	-
			%	100	37,1	51,2	4,4	4,0	2,8	-	-
		Z	Anzahl	22.873	7.410	10.234	2.429	1.620	751	41	75
			%	100	32,4	44,7	10,6	7,1	3,3	0,2	0,3
		B E	Anzahl	5.297	1.592	3.041	252	218	165	-	-
			%	100	30,1	57,4	4,8	4,1	3,1	-	-
	Z	Anzahl	5.294	1.444	2.688	577	310	179	9	25	
		%	100	27,3	50,8	10,9	5,9	3,4	0,2	0,5	

kreisangehörigen Gemeinden

Stimmen

Stimmen												Lfd. Nr.
entfallen auf die Wahlvorschläge												
NPD	FAMILIE	GRAUE	PBC	ZENTRUM	BüSo	Deutsch- land	MLPD	PSG	HP	Die Partei	WGR/ EinzBew	
47	-	-	-	-	-	-	-	-	-	-	-	163
0,4	-	-	-	-	-	-	-	-	-	-	-	
52	49	21	1	2	-	3	2	5	-	-	-	
0,4	0,4	0,2	0	0	-	0	0	0	-	-	-	
4	-	-	-	-	-	-	-	-	-	-	-	
0,2	-	-	-	-	-	-	-	-	-	-	-	
3	9	3	-	-	-	1	1	-	-	-	-	
0,1	0,4	0,1	-	-	-	0	0	-	-	-	-	
12	-	-	9	-	-	-	-	-	-	-	-	164
0,3	-	-	0,2	-	-	-	-	-	-	-	-	
11	13	6	7	2	-	3	-	1	-	-	-	
0,3	0,3	0,2	0,2	0,1	-	0,1	-	0	-	-	-	
1	-	-	3	-	-	-	-	-	-	-	-	
0,1	-	-	0,4	-	-	-	-	-	-	-	-	
3	1	-	3	1	-	-	-	-	-	-	-	
0,5	0,2	-	0,5	0,2	-	-	-	-	-	-	-	
53	-	-	-	-	-	-	-	-	-	-	-	165
0,4	-	-	-	-	-	-	-	-	-	-	-	
48	52	21	18	9	2	5	-	1	-	-	-	
0,4	0,4	0,2	0,1	0,1	0	0	-	0	-	-	-	
4	-	-	-	-	-	-	-	-	-	-	-	
0,2	-	-	-	-	-	-	-	-	-	-	-	
8	5	7	1	1	1	3	-	-	-	-	-	
0,4	0,3	0,4	0,1	0,1	0,1	0,2	-	-	-	-	-	
11	-	-	-	-	-	-	-	-	-	-	-	166
0,2	-	-	-	-	-	-	-	-	-	-	-	
18	23	2	-	1	1	1	1	3	-	-	-	
0,3	0,4	0	-	0	0	0	0	0,1	-	-	-	
-	-	-	-	-	-	-	-	-	-	-	-	
1	2	-	-	-	-	1	-	-	-	-	-	
0,1	0,2	-	-	-	-	0,1	-	-	-	-	-	
36	-	-	-	-	-	-	-	-	-	-	-	167
0,5	-	-	-	-	-	-	-	-	-	-	-	
37	41	19	2	5	1	5	1	1	-	-	-	
0,5	0,5	0,2	0	0,1	0	0,1	0	0	-	-	-	
6	-	-	-	-	-	-	-	-	-	-	-	
0,4	-	-	-	-	-	-	-	-	-	-	-	
2	3	1	-	4	-	-	-	-	-	-	-	
0,1	0,2	0,1	-	0,3	-	-	-	-	-	-	-	
62	-	-	-	-	-	-	-	-	-	-	-	168
0,5	-	-	-	-	-	-	-	-	-	-	-	
50	42	20	19	6	1	10	2	2	-	-	-	
0,4	0,3	0,2	0,1	0	0	0,1	0	0	-	-	-	
9	-	-	-	-	-	-	-	-	-	-	-	
0,4	-	-	-	-	-	-	-	-	-	-	-	
4	6	7	2	1	-	3	-	1	-	-	-	
0,2	0,3	0,3	0,1	0	-	0,1	-	0	-	-	-	
51	-	-	-	-	-	-	-	-	-	-	-	169
0,5	-	-	-	-	-	-	-	-	-	-	-	
47	27	20	5	-	-	6	-	5	-	-	-	
0,5	0,3	0,2	0,1	-	-	0,1	-	0,1	-	-	-	
5	-	-	-	-	-	-	-	-	-	-	-	
0,2	-	-	-	-	-	-	-	-	-	-	-	
4	2	12	-	-	-	3	-	1	-	-	-	
0,2	0,1	0,6	-	-	-	0,1	-	0	-	-	-	
33	-	-	-	-	-	-	-	-	-	-	-	170
0,5	-	-	-	-	-	-	-	-	-	-	-	
25	27	17	2	7	3	4	1	1	-	-	-	
0,3	0,4	0,2	0	0,1	0	0,1	0	0	-	-	-	
10	-	-	-	-	-	-	-	-	-	-	-	
0,5	-	-	-	-	-	-	-	-	-	-	-	
1	1	5	2	1	1	4	-	-	-	-	-	
0,1	0,1	0,3	0,1	0,1	0,1	0,2	-	-	-	-	-	
118	-	-	-	-	-	-	-	-	-	-	-	171
0,5	-	-	-	-	-	-	-	-	-	-	-	
98	111	50	12	11	3	19	3	6	-	-	-	
0,4	0,5	0,2	0,1	0	0	0,1	0	0	-	-	-	
29	-	-	-	-	-	-	-	-	-	-	-	
0,5	-	-	-	-	-	-	-	-	-	-	-	
15	19	15	3	5	-	5	-	-	-	-	-	
0,3	0,4	0,3	0,1	0,1	-	0,1	-	-	-	-	-	

Noch 4. Ergebnisse der Wahl nach
 b) Gültige

Lfd. Nr.	Verwaltungsbezirk A = Ergebnis insgesamt B = Ergebnis der Briefwahl E = Erststimmen Z = Zweitstimmen		Gültige								
			insgesamt	von den gültigen Stimmen							
				SPD	CDU	FDP	GRÜNE	Die Linke.	REP	Die Tierschutzpartei	
172	Dülmen, Stadt	A E Anzahl	28.907	11.474	13.892	1.563	877	899	-	-	
		%	100	39,7	48,1	5,4	3,0	3,1	-	-	
	Z Anzahl	28.931	10.084	12.254	3.115	1.725	1.107	57	140		
	%	100	34,9	42,4	10,8	6,0	3,8	0,2	0,5		
	B E Anzahl	6.230	2.236	3.190	385	198	192	-	-		
	%	100	35,9	51,2	6,2	3,2	3,1	-	-		
Z Anzahl	6.225	2.054	2.949	614	280	209	7	40			
%	100	33,0	47,4	9,9	4,5	3,4	0,1	0,6			
173	Havixbeck	A E Anzahl	7.423	2.967	3.469	322	462	165	-	-	
		%	100	40,0	46,7	4,3	6,2	2,2	-	-	
	Z Anzahl	7.432	2.497	2.950	782	832	227	16	24		
	%	100	33,6	39,7	10,5	11,2	3,1	0,2	0,3		
	B E Anzahl	1.676	575	883	72	96	43	-	-		
	%	100	34,3	52,7	4,3	5,7	2,6	-	-		
Z Anzahl	1.679	512	766	159	154	58	3	4			
%	100	30,5	45,6	9,5	9,2	3,5	0,2	0,2			
174	Lüdinghausen, Stadt	A E Anzahl	14.756	4.950	7.874	645	741	472	-	-	
		%	100	33,5	53,4	4,4	5,0	3,2	-	-	
	Z Anzahl	14.801	4.262	6.867	1.665	1.162	566	32	62		
	%	100	28,8	46,4	11,2	7,9	3,8	0,2	0,4		
	B E Anzahl	4.086	1.206	2.375	202	166	120	-	-		
	%	100	29,5	58,1	4,9	4,1	2,9	-	-		
Z Anzahl	4.090	1.083	2.137	444	229	128	5	15			
%	100	26,5	52,2	10,9	5,6	3,1	0,1	0,4			
175	Nordkirchen	A E Anzahl	6.336	2.326	3.249	268	269	185	-	-	
		%	100	36,7	51,3	4,2	4,2	2,9	-	-	
	Z Anzahl	6.347	2.051	2.893	622	410	235	13	31		
	%	100	32,3	45,6	9,8	6,5	3,7	0,2	0,5		
	B E Anzahl	1.227	401	658	59	48	56	-	-		
	%	100	32,7	53,6	4,8	3,9	4,6	-	-		
Z Anzahl	1.228	344	618	97	78	67	1	8			
%	100	28,0	50,3	7,9	6,4	5,5	0,1	0,7			
176	Nottuln	A E Anzahl	12.309	4.440	6.160	557	720	354	-	-	
		%	100	36,1	50,0	4,5	5,8	2,9	-	-	
	Z Anzahl	12.331	3.935	5.198	1.421	1.056	463	21	43		
	%	100	31,9	42,2	11,5	8,6	3,8	0,2	0,3		
	B E Anzahl	2.949	982	1.550	161	161	82	-	-		
	%	100	33,3	52,6	5,5	5,5	2,8	-	-		
Z Anzahl	2.953	888	1.370	306	227	98	4	12			
%	100	30,1	46,4	10,4	7,7	3,3	0,1	0,4			
177	Olfen, Stadt	A E Anzahl	7.590	2.837	3.783	317	212	359	-	-	
		%	100	37,4	49,8	4,2	2,8	4,7	-	-	
	Z Anzahl	7.583	2.517	3.211	832	413	411	25	33		
	%	100	33,2	42,3	11,0	5,4	5,4	0,3	0,4		
	B E Anzahl	1.807	598	960	87	48	102	-	-		
	%	100	33,1	53,1	4,8	2,7	5,6	-	-		
Z Anzahl	1.806	553	843	186	88	105	5	5			
%	100	30,6	46,7	10,3	4,9	5,8	0,3	0,3			
178	Rosendahl	A E Anzahl	6.926	1.920	4.322	322	169	160	-	-	
		%	100	27,7	62,4	4,6	2,4	2,3	-	-	
	Z Anzahl	6.941	1.685	3.846	797	302	198	10	17		
	%	100	24,3	55,4	11,5	4,4	2,9	0,1	0,2		
	B E Anzahl	1.250	334	784	60	30	38	-	-		
	%	100	26,7	62,7	4,8	2,4	3,0	-	-		
Z Anzahl	1.252	306	713	135	45	44	1	1			
%	100	24,4	56,9	10,8	3,6	3,5	0,1	0,1			
179	Senden	A E Anzahl	12.409	4.283	6.562	548	584	354	-	-	
		%	100	34,5	52,9	4,4	4,7	2,9	-	-	
	Z Anzahl	12.423	3.663	5.629	1.409	1.026	444	34	48		
	%	100	29,5	45,3	11,3	8,3	3,6	0,3	0,4		
	B E Anzahl	2.364	728	1.311	126	125	62	-	-		
	%	100	30,8	55,5	5,3	5,3	2,6	-	-		
Z Anzahl	2.370	642	1.150	269	190	66	6	15			
%	100	27,1	48,5	11,4	8,0	2,8	0,3	0,6			
Recklinghausen, Kreis											
180	Castrop-Rauxel, Stadt	A E Anzahl	45.410	26.737	12.911	1.421	1.179	2.564	-	-	
		%	100	58,9	28,4	3,1	2,6	5,6	-	-	
	Z Anzahl	45.503	24.332	11.933	2.616	2.368	2.945	177	201		
	%	100	53,5	26,2	5,7	5,2	6,5	0,4	0,4		
	B E Anzahl	9.100	4.774	3.143	309	226	556	-	-		
	%	100	52,5	34,5	3,4	2,5	6,1	-	-		
Z Anzahl	9.145	4.385	3.066	504	353	602	27	48			
%	100	47,9	33,5	5,5	3,9	6,6	0,3	0,5			

kreisangehörigen Gemeinden

Stimmen

Stimmen												Lfd. Nr.
entfallen auf die Wahlvorschläge												
NPD	FAMILIE	GRAUE	PBC	ZENTRUM	BüSo	Deutschland	MLPD	PSG	HP	Die Partei	WGR/EinzBew	
202	-	-	-	-	-	-	-	-	-	-	-	172
0,7	-	-	-	-	-	-	-	-	-	-	-	
174	135	81	10	16	3	18	5	7	-	-	-	
0,6	0,5	0,3	0	0,1	0	0,1	0	0	-	-	-	
29	-	-	-	-	-	-	-	-	-	-	-	
0,5	-	-	-	-	-	-	-	-	-	-	-	
20	17	25	1	1	1	6	-	1	-	-	-	
0,3	0,3	0,4	0	0	0	0,1	-	0	-	-	-	
38	-	-	-	-	-	-	-	-	-	-	-	173
0,5	-	-	-	-	-	-	-	-	-	-	-	
37	25	29	2	4	-	4	-	3	-	-	-	
0,5	0,3	0,4	0	0,1	-	0,1	-	0	-	-	-	
7	-	-	-	-	-	-	-	-	-	-	-	
0,4	-	-	-	-	-	-	-	-	-	-	-	
7	2	12	-	1	-	1	-	-	-	-	-	
0,4	0,1	0,7	-	0,1	-	0,1	-	-	-	-	-	
74	-	-	-	-	-	-	-	-	-	-	-	174
0,5	-	-	-	-	-	-	-	-	-	-	-	
76	47	34	11	4	-	9	1	3	-	-	-	
0,5	0,3	0,2	0,1	0	-	0,1	0	0	-	-	-	
17	-	-	-	-	-	-	-	-	-	-	-	
0,4	-	-	-	-	-	-	-	-	-	-	-	
15	6	18	3	2	-	5	-	-	-	-	-	
0,4	0,1	0,4	0,1	0	-	0,1	-	-	-	-	-	
39	-	-	-	-	-	-	-	-	-	-	-	175
0,6	-	-	-	-	-	-	-	-	-	-	-	
34	23	21	6	1	-	5	-	2	-	-	-	
0,5	0,4	0,3	0,1	0	-	0,1	-	0	-	-	-	
5	-	-	-	-	-	-	-	-	-	-	-	
0,4	-	-	-	-	-	-	-	-	-	-	-	
1	2	8	2	-	-	2	-	-	-	-	-	
0,1	0,2	0,7	0,2	-	-	0,2	-	-	-	-	-	
78	-	-	-	-	-	-	-	-	-	-	-	176
0,6	-	-	-	-	-	-	-	-	-	-	-	
61	65	35	3	6	-	14	3	7	-	-	-	
0,5	0,5	0,3	0	0	-	0,1	0	0,1	-	-	-	
13	-	-	-	-	-	-	-	-	-	-	-	
0,4	-	-	-	-	-	-	-	-	-	-	-	
7	17	11	-	3	-	8	-	2	-	-	-	
0,2	0,6	0,4	-	0,1	-	0,3	-	0,1	-	-	-	
82	-	-	-	-	-	-	-	-	-	-	-	177
1,1	-	-	-	-	-	-	-	-	-	-	-	
72	36	18	5	2	-	1	2	5	-	-	-	
0,9	0,5	0,2	0,1	0	-	0	0	0,1	-	-	-	
12	-	-	-	-	-	-	-	-	-	-	-	
0,7	-	-	-	-	-	-	-	-	-	-	-	
6	4	4	1	1	-	1	-	4	-	-	-	
0,3	0,2	0,2	0,1	0,1	-	0,1	-	0,2	-	-	-	
33	-	-	-	-	-	-	-	-	-	-	-	178
0,5	-	-	-	-	-	-	-	-	-	-	-	
26	33	9	4	3	2	6	1	2	-	-	-	
0,4	0,5	0,1	0,1	0	0	0,1	0	0	-	-	-	
4	-	-	-	-	-	-	-	-	-	-	-	
0,3	-	-	-	-	-	-	-	-	-	-	-	
2	2	1	-	-	-	2	-	-	-	-	-	
0,2	0,2	0,1	-	-	-	0,2	-	-	-	-	-	
78	-	-	-	-	-	-	-	-	-	-	-	179
0,6	-	-	-	-	-	-	-	-	-	-	-	
66	53	24	7	2	2	10	3	3	-	-	-	
0,5	0,4	0,2	0,1	0	0	0,1	0	0	-	-	-	
12	-	-	-	-	-	-	-	-	-	-	-	
0,5	-	-	-	-	-	-	-	-	-	-	-	
10	8	6	-	2	-	3	3	-	-	-	-	
0,4	0,3	0,3	-	0,1	-	0,1	0,1	-	-	-	-	
598	-	-	-	-	-	-	-	-	-	-	-	180
1,3	-	-	-	-	-	-	-	-	-	-	-	
465	172	150	25	16	7	48	30	18	-	-	-	
1,0	0,4	0,3	0,1	0	0	0,1	0,1	0	-	-	-	
92	-	-	-	-	-	-	-	-	-	-	-	
1,0	-	-	-	-	-	-	-	-	-	-	-	
47	27	46	5	1	-	25	8	1	-	-	-	
0,5	0,3	0,5	0,1	0	-	0,3	0,1	0	-	-	-	

Noch 4. Ergebnisse der Wahl nach
b) Gültige

Lfd. Nr.	Verwaltungsbezirk A = Ergebnis insgesamt B = Ergebnis der Briefwahl E = Erststimmen Z = Zweitstimmen			Gültige							
				insgesamt	von den gültigen Stimmen						
					SPD	CDU	FDP	GRÜNE	Die Linke.	REP	Die Tierschutzpartei
181	Datteln, Stadt	A E Anzahl	20.944	11.362	6.960	588	705	1.044	-	-	
		%	100	54,2	33,2	2,8	3,4	5,0	-	-	
	Z Anzahl	20.985	10.511	6.182	1.311	1.092	1.225	79	147		
	%	100	50,1	29,5	6,2	5,2	5,8	0,4	0,7		
	B E Anzahl	6.195	3.065	2.457	180	163	282	-	-		
	%	100	49,5	39,7	2,9	2,6	4,6	-	-		
182	Dorsten, Stadt	A E Anzahl	48.741	23.079	19.348	1.367	1.449	2.500	-	500	
		%	100	47,4	39,7	2,8	3,0	5,1	-	1,0	
	Z Anzahl	48.749	20.767	16.445	4.229	3.016	2.946	162	337		
	%	100	42,6	33,7	8,7	6,2	6,0	0,3	0,7		
	B E Anzahl	8.809	3.706	3.860	296	290	474	-	114		
	%	100	42,1	43,8	3,4	3,3	5,4	-	1,3		
183	Gladbeck, Stadt	A E Anzahl	43.482	25.853	11.619	1.041	1.031	2.563	-	622	
		%	100	59,5	26,7	2,4	2,4	5,9	-	1,4	
	Z Anzahl	43.448	23.480	10.537	2.397	2.350	3.144	209	390		
	%	100	54,0	24,3	5,5	5,4	7,2	0,5	0,9		
	B E Anzahl	9.194	4.969	2.935	252	216	585	-	135		
	%	100	54,0	31,9	2,7	2,3	6,4	-	1,5		
184	Haltern am See, Stadt	A E Anzahl	24.799	10.699	10.907	841	1.335	868	-	-	
		%	100	43,1	44,0	3,4	5,4	3,5	-	-	
	Z Anzahl	24.850	9.829	9.486	2.114	1.929	1.023	46	99		
	%	100	39,6	38,2	8,5	7,8	4,1	0,2	0,4		
	B E Anzahl	6.152	2.404	2.981	222	299	216	-	-		
	%	100	39,1	48,5	3,6	4,9	3,5	-	-		
185	Herten, Stadt	A E Anzahl	37.429	21.238	11.429	987	1.263	1.911	-	-	
		%	100	56,7	30,5	2,6	3,4	5,1	-	-	
	Z Anzahl	37.482	19.807	10.218	2.175	1.879	2.251	141	187		
	%	100	52,8	27,3	5,8	5,0	6,0	0,4	0,5		
	B E Anzahl	7.878	4.045	2.916	208	229	398	-	-		
	%	100	51,3	37,0	2,6	2,9	5,1	-	-		
186	Mari, Stadt	A E Anzahl	52.165	30.246	15.072	1.784	1.739	2.697	-	-	
		%	100	58,0	28,9	3,4	3,3	5,2	-	-	
	Z Anzahl	52.259	28.679	13.575	3.138	2.613	2.952	155	187		
	%	100	54,9	26,0	6,0	5,0	5,6	0,3	0,4		
	B E Anzahl	11.326	5.777	3.959	453	391	638	-	-		
	%	100	51,0	35,0	4,0	3,5	5,6	-	-		
187	Oer-Erkenschwick, Stadt	A E Anzahl	17.321	10.360	4.824	454	566	877	-	-	
		%	100	59,8	27,9	2,6	3,3	5,1	-	-	
	Z Anzahl	17.353	9.774	4.403	851	790	1.028	75	84		
	%	100	56,3	25,4	4,9	4,6	5,9	0,4	0,5		
	B E Anzahl	4.842	2.783	1.454	142	124	281	-	-		
	%	100	57,5	30,0	2,9	2,6	5,8	-	-		
188	Recklinghausen, Stadt	A E Anzahl	70.366	38.124	22.548	2.734	2.354	3.754	-	-	
		%	100	54,2	32,0	3,9	3,3	5,3	-	-	
	Z Anzahl	70.566	35.009	20.659	4.386	4.174	4.349	251	311		
	%	100	49,6	29,3	6,2	5,9	6,2	0,4	0,4		
	B E Anzahl	14.779	6.844	5.791	661	552	787	-	-		
	%	100	46,3	39,2	4,5	3,7	5,3	-	-		
189	Waltrop, Stadt	A E Anzahl	18.444	9.889	6.161	704	561	967	-	-	
		%	100	53,6	33,4	3,8	3,0	5,2	-	-	
	Z Anzahl	18.500	8.921	5.635	1.274	1.079	1.117	60	93		
	%	100	48,2	30,5	6,9	5,8	6,0	0,3	0,5		
	B E Anzahl	3.992	1.881	1.580	174	109	224	-	-		
	%	100	47,1	39,6	4,4	2,7	5,6	-	-		
Z Anzahl	4.017	1.774	1.479	278	156	237	12	23			
%	100	44,2	36,8	6,9	3,9	5,9	0,3	0,6			

kreisangehörigen Gemeinden

Stimmen

Stimmen												Lfd. Nr.
entfallen auf die Wahlvorschläge												
NPD	FAMILIE	GRAUE	PBC	ZENTRUM	BüSo	Deutsch- land	MLPD	PSG	HP	Die Partei	WGR/ EinzBew	
265	-	-	-	-	-	-	20	-	-	-	-	181
1,3	-	-	-	-	-	-	0,1	-	-	-	-	
199	98	54	23	6	5	36	7	10	-	-	-	
0,9	0,5	0,3	0,1	0	0	0,2	0	0	-	-	-	
44	-	-	-	-	-	-	4	-	-	-	-	
0,7	-	-	-	-	-	-	0,1	-	-	-	-	
32	18	18	9	1	3	10	1	2	-	-	-	
0,5	0,3	0,3	0,1	0	0	0,2	0	0	-	-	-	
450	-	-	-	-	-	-	29	-	-	-	-	19
0,9	-	-	-	-	-	-	0,1	-	-	-	-	0
356	205	133	60	18	11	31	22	11	-	-	-	
0,7	0,4	0,3	0,1	0	0	0,1	0	0	-	-	-	
59	-	-	-	-	-	-	4	-	-	-	-	6
0,7	-	-	-	-	-	-	0	-	-	-	-	0,1
40	18	39	18	4	2	9	1	-	-	-	-	
0,5	0,2	0,4	0,2	0	0	0,1	0	-	-	-	-	
621	-	-	-	-	-	-	64	-	-	-	-	68
1,4	-	-	-	-	-	-	0,1	-	-	-	-	0,2
432	165	144	50	18	6	37	62	27	-	-	-	
1,0	0,4	0,3	0,1	0	0	0,1	0,1	0,1	-	-	-	
88	-	-	-	-	-	-	7	-	-	-	-	7
1,0	-	-	-	-	-	-	0,1	-	-	-	-	0,1
60	18	47	14	7	2	15	8	2	-	-	-	
0,7	0,2	0,5	0,2	0,1	0	0,2	0,1	0	-	-	-	
135	-	-	-	-	-	-	14	-	-	-	-	184
0,5	-	-	-	-	-	-	0,1	-	-	-	-	
118	83	59	22	10	3	15	11	3	-	-	-	
0,5	0,3	0,2	0,1	0	0	0,1	0	0	-	-	-	
23	-	-	-	-	-	-	7	-	-	-	-	
0,4	-	-	-	-	-	-	0,1	-	-	-	-	
19	18	16	4	6	2	6	2	-	-	-	-	
0,3	0,3	0,3	0,1	0,1	0	0,1	0	-	-	-	-	
493	-	-	-	-	-	-	108	-	-	-	-	185
1,3	-	-	-	-	-	-	0,3	-	-	-	-	
401	123	116	51	9	5	30	79	10	-	-	-	
1,1	0,3	0,3	0,1	0	0	0,1	0,2	0	-	-	-	
63	-	-	-	-	-	-	19	-	-	-	-	
0,8	-	-	-	-	-	-	0,2	-	-	-	-	
48	21	39	11	1	2	12	13	5	-	-	-	
0,6	0,3	0,5	0,1	0	0	0,2	0,2	0,1	-	-	-	
514	-	-	-	-	-	-	113	-	-	-	-	186
1,0	-	-	-	-	-	-	0,2	-	-	-	-	
426	151	143	61	14	10	56	68	31	-	-	-	
0,8	0,3	0,3	0,1	0	0	0,1	0,1	0,1	-	-	-	
88	-	-	-	-	-	-	20	-	-	-	-	
0,8	-	-	-	-	-	-	0,2	-	-	-	-	
53	21	46	13	5	2	26	5	-	-	-	-	
0,5	0,2	0,4	0,1	0	0	0,2	0	-	-	-	-	
220	-	-	-	-	-	-	20	-	-	-	-	187
1,3	-	-	-	-	-	-	0,1	-	-	-	-	
174	59	54	20	4	1	16	10	10	-	-	-	
1,0	0,3	0,3	0,1	0	0	0,1	0,1	0,1	-	-	-	
55	-	-	-	-	-	-	3	-	-	-	-	
1,1	-	-	-	-	-	-	0,1	-	-	-	-	
33	17	18	3	2	-	10	1	1	-	-	-	
0,7	0,4	0,4	0,1	0	-	0,2	0	0	-	-	-	
852	-	-	-	-	-	-	-	-	-	-	-	188
1,2	-	-	-	-	-	-	-	-	-	-	-	
629	279	238	60	7	26	65	83	40	-	-	-	
0,9	0,4	0,3	0,1	0	0	0,1	0,1	0,1	-	-	-	
144	-	-	-	-	-	-	-	-	-	-	-	
1,0	-	-	-	-	-	-	-	-	-	-	-	
90	51	82	13	3	3	22	9	6	-	-	-	
0,6	0,3	0,6	0,1	0	0	0,1	0,1	0	-	-	-	
162	-	-	-	-	-	-	-	-	-	-	-	189
0,9	-	-	-	-	-	-	-	-	-	-	-	
130	78	61	12	7	5	14	7	7	-	-	-	
0,7	0,4	0,3	0,1	0	0	0,1	0	0	-	-	-	
24	-	-	-	-	-	-	-	-	-	-	-	
0,6	-	-	-	-	-	-	-	-	-	-	-	
20	8	22	-	2	1	3	1	1	-	-	-	
0,5	0,2	0,5	-	0	0	0,1	0	0	-	-	-	

Lfd. Nr.	Verwaltungsbezirk A = Ergebnis insgesamt B = Ergebnis der Briefwahl E = Erststimmen Z = Zweitstimmen	Gültige									
		insgesamt	von den gültigen Stimmen							REP	Die Tierschutz- partei
			SPD	CDU	FDP	GRÜNE	Die Linke.				
Steinfurt, Kreis											
190	Altenberge	A E	Anzahl	6.259	2.309	3.240	262	291	136	-	-
			%	100	36,9	51,8	4,2	4,6	2,2	-	-
		Z	Anzahl	6.271	1.883	2.836	689	577	192	7	21
			%	100	30,0	45,2	11,0	9,2	3,1	0,1	0,3
		B E	Anzahl	1.368	449	749	71	65	30	-	-
			%	100	32,8	54,8	5,2	4,8	2,2	-	-
Z	Anzahl	1.371	370	680	150	111	45	1	3		
%	100	27,0	49,6	10,9	8,1	3,3	0,1	0,2			
191	Emsdetten, Stadt	A E	Anzahl	21.332	9.507	9.546	702	773	676	-	-
			%	100	44,6	44,7	3,3	3,6	3,2	-	-
		Z	Anzahl	21.350	8.384	8.139	2.050	1.515	859	42	81
			%	100	39,3	38,1	9,6	7,1	4,0	0,2	0,4
		B E	Anzahl	3.369	1.208	1.797	95	145	104	-	-
			%	100	35,9	53,3	2,8	4,3	3,1	-	-
Z	Anzahl	3.371	1.089	1.599	285	218	125	9	10		
%	100	32,3	47,4	8,5	6,5	3,7	0,3	0,3			
192	Greven, Stadt	A E	Anzahl	20.540	8.680	9.277	971	784	645	-	-
			%	100	42,3	45,2	4,7	3,8	3,1	-	-
		Z	Anzahl	20.526	7.477	7.779	2.368	1.550	838	91	63
			%	100	36,4	37,9	11,5	7,6	4,1	0,4	0,3
		B E	Anzahl	3.766	1.342	1.888	194	189	124	-	-
			%	100	35,6	50,1	5,2	5,0	3,3	-	-
Z	Anzahl	3.769	1.207	1.643	436	237	152	10	13		
%	100	32,0	43,6	11,6	6,3	4,0	0,3	0,3			
193	Hörstel, Stadt	A E	Anzahl	11.917	4.477	6.435	338	256	322	-	-
			%	100	37,6	54,0	2,8	2,1	2,7	-	-
		Z	Anzahl	11.910	4.127	5.663	936	548	393	25	41
			%	100	34,7	47,5	7,9	4,6	3,3	0,2	0,3
		B E	Anzahl	1.399	494	765	54	44	35	-	-
			%	100	35,3	54,7	3,9	3,1	2,5	-	-
Z	Anzahl	1.402	451	682	130	76	37	1	3		
%	100	32,2	48,6	9,3	5,4	2,6	0,1	0,2			
194	Hopsten	A E	Anzahl	4.620	1.605	2.622	195	67	98	-	-
			%	100	34,7	56,8	4,2	1,5	2,1	-	-
		Z	Anzahl	4.608	1.468	2.223	552	159	121	10	6
			%	100	31,9	48,2	12,0	3,5	2,6	0,2	0,1
		B E	Anzahl	591	163	374	32	8	11	-	-
			%	100	27,6	63,3	5,4	1,4	1,9	-	-
Z	Anzahl	592	144	329	76	24	10	2	-		
%	100	24,3	55,6	12,8	4,1	1,7	0,3	-			
195	Horstmar, Stadt	A E	Anzahl	4.238	1.478	2.367	133	153	83	-	-
			%	100	34,9	55,9	3,1	3,6	2,0	-	-
		Z	Anzahl	4.249	1.351	2.105	385	227	100	3	12
			%	100	31,8	49,5	9,1	5,3	2,4	0,1	0,3
		B E	Anzahl	827	281	477	22	25	17	-	-
			%	100	34,0	57,7	2,7	3,0	2,1	-	-
Z	Anzahl	828	267	449	47	26	20	-	1		
%	100	32,2	54,2	5,7	3,1	2,4	-	0,1			
196	Ibbenbüren, Stadt	A E	Anzahl	30.850	16.205	11.832	840	783	981	-	-
			%	100	52,5	38,4	2,7	2,5	3,2	-	-
		Z	Anzahl	30.829	14.679	10.342	2.303	1.744	1.182	38	88
			%	100	47,6	33,5	7,5	5,7	3,8	0,1	0,3
		B E	Anzahl	4.656	2.085	2.188	135	99	133	-	-
			%	100	44,8	47,0	2,9	2,1	2,9	-	-
Z	Anzahl	4.655	1.886	1.930	386	218	162	9	16		
%	100	40,5	41,5	8,3	4,7	3,5	0,2	0,3			
197	Ladbergen	A E	Anzahl	4.155	1.805	1.591	482	148	111	-	-
			%	100	43,4	38,3	11,6	3,6	2,7	-	-
		Z	Anzahl	4.152	1.616	1.362	604	328	153	2	25
			%	100	38,9	32,8	14,5	7,9	3,7	0	0,6
		B E	Anzahl	726	269	318	86	35	16	-	-
			%	100	37,1	43,8	11,8	4,8	2,2	-	-
Z	Anzahl	726	252	280	111	46	19	-	8		
%	100	34,7	38,6	15,3	6,3	2,6	-	1,1			
198	Laer	A E	Anzahl	3.948	1.360	2.007	229	229	84	-	-
			%	100	34,4	50,8	5,8	5,8	2,1	-	-
		Z	Anzahl	3.951	1.152	1.722	528	362	97	10	17
			%	100	29,2	43,6	13,4	9,2	2,5	0,3	0,4
		B E	Anzahl	809	241	453	34	49	16	-	-
			%	100	29,8	56,0	4,2	6,1	2,0	-	-
Z	Anzahl	810	220	404	93	54	18	2	3		
%	100	27,2	49,9	11,5	6,7	2,2	0,2	0,4			

kreisangehörigen Gemeinden

Stimmen

Stimmen												Lfd. Nr.
entfallen auf die Wahlvorschläge												
NPD	FAMILIE	GRAUE	PBC	ZENTRUM	BüSo	Deutsch- land	MLPD	PSG	HP	Die Partei	WGR/ EinzBew	
21	-	-	-	-	-	-	-	-	-	-	-	190
0,3	-	-	-	-	-	-	-	-	-	-	-	
13	21	19	3	1	1	6	1	1	-	-	-	
0,2	0,3	0,3	0	0	0	0,1	0	0	-	-	-	
4	-	-	-	-	-	-	-	-	-	-	-	
0,3	-	-	-	-	-	-	-	-	-	-	-	
2	2	5	-	-	-	2	-	-	-	-	-	
0,1	0,1	0,4	-	-	-	0,1	-	-	-	-	-	
128	-	-	-	-	-	-	-	-	-	-	-	191
0,6	-	-	-	-	-	-	-	-	-	-	-	
102	80	56	11	5	2	11	3	10	-	-	-	
0,5	0,4	0,3	0,1	0	0	0,1	0	0	-	-	-	
20	-	-	-	-	-	-	-	-	-	-	-	
0,6	-	-	-	-	-	-	-	-	-	-	-	
15	6	9	3	-	-	3	-	-	-	-	-	
0,4	0,2	0,3	0,1	-	-	0,1	-	-	-	-	-	
183	-	-	-	-	-	-	-	-	-	-	-	192
0,9	-	-	-	-	-	-	-	-	-	-	-	
156	78	70	16	9	3	21	3	4	-	-	-	
0,8	0,4	0,3	0,1	0	0	0,1	0	0	-	-	-	
29	-	-	-	-	-	-	-	-	-	-	-	
0,8	-	-	-	-	-	-	-	-	-	-	-	
28	2	25	4	3	-	7	1	1	-	-	-	
0,7	0,1	0,7	0,1	0,1	-	0,2	0	0	-	-	-	
89	-	-	-	-	-	-	-	-	-	-	-	193
0,7	-	-	-	-	-	-	-	-	-	-	-	
95	40	24	4	3	-	3	4	4	-	-	-	
0,8	0,3	0,2	0	0	-	0	0	0	-	-	-	
7	-	-	-	-	-	-	-	-	-	-	-	
0,5	-	-	-	-	-	-	-	-	-	-	-	
8	2	8	1	2	-	1	-	-	-	-	-	
0,6	0,1	0,6	0,1	0,1	-	0,1	-	-	-	-	-	
33	-	-	-	-	-	-	-	-	-	-	-	194
0,7	-	-	-	-	-	-	-	-	-	-	-	
33	18	8	4	3	-	2	1	-	-	-	-	
0,7	0,4	0,2	0,1	0,1	-	0	0	-	-	-	-	
3	-	-	-	-	-	-	-	-	-	-	-	
0,5	-	-	-	-	-	-	-	-	-	-	-	
3	1	2	1	-	-	-	-	-	-	-	-	
0,5	0,2	0,3	0,2	-	-	-	-	-	-	-	-	
14	-	-	10	-	-	-	-	-	-	-	-	195
0,3	-	-	0,2	-	-	-	-	-	-	-	-	
17	17	15	6	3	1	6	-	1	-	-	-	
0,4	0,4	0,4	0,1	0,1	0	0,1	-	0	-	-	-	
4	-	-	1	-	-	-	-	-	-	-	-	
0,5	-	-	0,1	-	-	-	-	-	-	-	-	
5	2	6	-	1	1	3	-	-	-	-	-	
0,6	0,2	0,7	-	0,1	0,1	0,4	-	-	-	-	-	
209	-	-	-	-	-	-	-	-	-	-	-	196
0,7	-	-	-	-	-	-	-	-	-	-	-	
202	108	62	35	16	2	20	7	1	-	-	-	
0,7	0,4	0,2	0,1	0,1	0	0,1	0	0	-	-	-	
16	-	-	-	-	-	-	-	-	-	-	-	
0,3	-	-	-	-	-	-	-	-	-	-	-	
12	8	10	8	4	1	5	-	-	-	-	-	
0,3	0,2	0,2	0,2	0,1	0	0,1	-	-	-	-	-	
18	-	-	-	-	-	-	-	-	-	-	-	197
0,4	-	-	-	-	-	-	-	-	-	-	-	
29	15	10	5	-	-	1	-	2	-	-	-	
0,7	0,4	0,2	0,1	-	-	0	-	0	-	-	-	
2	-	-	-	-	-	-	-	-	-	-	-	
0,3	-	-	-	-	-	-	-	-	-	-	-	
3	2	1	3	-	-	1	-	-	-	-	-	
0,4	0,3	0,1	0,4	-	-	0,1	-	-	-	-	-	
39	-	-	-	-	-	-	-	-	-	-	-	198
1,0	-	-	-	-	-	-	-	-	-	-	-	
21	22	13	2	1	-	4	-	-	-	-	-	
0,5	0,6	0,3	0,1	0	-	0,1	-	-	-	-	-	
16	-	-	-	-	-	-	-	-	-	-	-	
2,0	-	-	-	-	-	-	-	-	-	-	-	
5	4	3	1	-	-	3	-	-	-	-	-	
0,6	0,5	0,4	0,1	-	-	0,4	-	-	-	-	-	

Noch 4. Ergebnisse der Wahl nach
b) Gültige

Lfd. Nr.	Verwaltungsbezirk A = Ergebnis insgesamt B = Ergebnis der Briefwahl E = Erststimmen Z = Zweitstimmen			Gültige								
				insgesamt	von den gültigen Stimmen							
					SPD	CDU	FDP	GRÜNE	Die Linke.	REP	Die Tierschutzpartei	
199	Lengerich, Stadt	A	E	Anzahl	12.824	6.473	4.778	569	424	452	-	-
			%	100	50,5	37,3	4,4	3,3	3,5	-	-	
		Z	E	Anzahl	12.837	5.794	4.029	1.293	857	565	21	54
			%	100	45,1	31,4	10,1	6,7	4,4	0,2	0,4	
		B	E	Anzahl	2.615	1.194	1.106	133	85	76	-	-
			%	100	45,7	42,3	5,1	3,3	2,9	-	-	
	Z	E	Anzahl	2.619	1.095	982	259	151	89	2	10	
		%	100	41,8	37,5	9,9	5,8	3,4	0,1	0,4		
200	Lienen	A	E	Anzahl	5.588	2.559	2.274	302	217	190	-	-
			%	100	45,8	40,7	5,4	3,9	3,4	-	-	
		Z	E	Anzahl	5.581	2.215	1.892	653	455	243	5	30
			%	100	39,7	33,9	11,7	8,2	4,4	0,1	0,5	
		B	E	Anzahl	1.364	544	664	58	41	47	-	-
			%	100	39,9	48,7	4,3	3,0	3,4	-	-	
	Z	E	Anzahl	1.362	487	566	157	72	62	1	3	
		%	100	35,8	41,6	11,5	5,3	4,6	0,1	0,2		
201	Lotte	A	E	Anzahl	7.869	4.134	2.686	349	319	312	-	-
			%	100	52,5	34,1	4,4	4,1	4,0	-	-	
		Z	E	Anzahl	7.886	3.646	2.303	820	576	364	10	29
			%	100	46,2	29,2	10,4	7,3	4,6	0,1	0,4	
		B	E	Anzahl	1.130	593	372	64	48	48	-	-
			%	100	52,5	32,9	5,7	4,2	4,2	-	-	
	Z	E	Anzahl	1.136	522	325	119	89	58	1	1	
		%	100	46,0	28,6	10,5	7,8	5,1	0,1	0,1		
202	Metelen	A	E	Anzahl	3.902	1.421	2.143	102	114	92	-	-
			%	100	36,4	54,9	2,6	2,9	2,4	-	-	
		Z	E	Anzahl	3.914	1.355	1.903	299	192	110	6	6
			%	100	34,6	48,6	7,6	4,9	2,8	0,2	0,2	
		B	E	Anzahl	744	259	432	18	14	17	-	-
			%	100	34,8	58,1	2,4	1,9	2,3	-	-	
	Z	E	Anzahl	747	253	383	55	24	23	-	-	
		%	100	33,9	51,3	7,4	3,2	3,1	-	-		
203	Mettingen	A	E	Anzahl	7.689	3.921	3.254	176	153	154	-	-
			%	100	51,0	42,3	2,3	2,0	2,0	-	-	
		Z	E	Anzahl	7.657	3.510	2.791	612	423	219	8	15
			%	100	45,8	36,5	8,0	5,5	2,9	0,1	0,2	
		B	E	Anzahl	1.234	566	573	35	31	29	-	-
			%	100	45,9	46,4	2,8	2,5	2,4	-	-	
	Z	E	Anzahl	1.233	523	495	90	73	41	-	2	
		%	100	42,4	40,1	7,3	5,9	3,3	-	0,2		
204	Neuenkirchen	A	E	Anzahl	8.342	2.948	4.554	333	243	189	-	-
			%	100	35,3	54,6	4,0	2,9	2,3	-	-	
		Z	E	Anzahl	8.345	2.645	3.985	841	473	237	8	33
			%	100	31,7	47,8	10,1	5,7	2,8	0,1	0,4	
		B	E	Anzahl	1.440	433	858	61	51	29	-	-
			%	100	30,1	59,6	4,2	3,5	2,0	-	-	
	Z	E	Anzahl	1.440	422	786	110	71	32	2	5	
		%	100	29,3	54,6	7,6	4,9	2,2	0,1	0,3		
205	Nordwalde	A	E	Anzahl	5.981	2.241	3.131	224	180	172	-	-
			%	100	37,5	52,3	3,7	3,0	2,9	-	-	
		Z	E	Anzahl	5.993	1.948	2.833	552	330	197	9	18
			%	100	32,5	47,3	9,2	5,5	3,3	0,2	0,3	
		B	E	Anzahl	1.069	324	628	30	42	39	-	-
			%	100	30,3	58,7	2,8	3,9	3,6	-	-	
	Z	E	Anzahl	1.068	294	579	81	57	32	1	1	
		%	100	27,5	54,2	7,6	5,3	3,0	0,1	0,1		
206	Ochtrup, Stadt	A	E	Anzahl	11.182	4.339	5.763	416	312	259	-	-
			%	100	38,8	51,5	3,7	2,8	2,3	-	-	
		Z	E	Anzahl	11.175	3.887	4.999	1.093	633	335	20	36
			%	100	34,8	44,7	9,8	5,7	3,0	0,2	0,3	
		B	E	Anzahl	2.291	804	1.267	70	76	59	-	-
			%	100	35,1	55,3	3,1	3,3	2,6	-	-	
	Z	E	Anzahl	2.298	749	1.143	179	105	74	-	10	
		%	100	32,6	49,7	7,8	4,6	3,2	-	0,4		
207	Recke	A	E	Anzahl	7.242	3.160	3.604	120	188	125	-	-
			%	100	43,6	49,8	1,7	2,6	1,7	-	-	
		Z	E	Anzahl	7.254	2.840	3.275	452	383	162	10	23
			%	100	39,2	45,1	6,2	5,3	2,2	0,1	0,3	
		B	E	Anzahl	756	278	413	19	26	15	-	-
			%	100	36,8	54,6	2,5	3,4	2,0	-	-	
	Z	E	Anzahl	762	248	385	56	35	18	3	4	
		%	100	32,5	50,5	7,3	4,6	2,4	0,4	0,5		

kreisangehörigen Gemeinden

Stimmen

Stimmen												Lfd. Nr.
entfallen auf die Wahlvorschläge												
NPD	FAMILIE	GRAUE	PBC	ZENTRUM	BüSo	Deutsch- land	MLPD	PSG	HP	Die Partei	WGR/ EinzBew	
128	-	-	-	-	-	-	-	-	-	-	-	199
1,0	-	-	-	-	-	-	-	-	-	-	-	
102	42	46	16	3	-	10	1	4	-	-	-	
0,8	0,3	0,4	0,1	0	-	0,1	0	0	-	-	-	
21	-	-	-	-	-	-	-	-	-	-	-	
0,8	-	-	-	-	-	-	-	-	-	-	-	
8	4	12	2	-	-	4	-	1	-	-	-	
0,3	0,2	0,5	0,1	-	-	0,2	-	0	-	-	-	
46	-	-	-	-	-	-	-	-	-	-	-	200
0,8	-	-	-	-	-	-	-	-	-	-	-	
49	23	7	5	-	-	1	2	1	-	-	-	
0,9	0,4	0,1	0,1	-	-	0	0	0	-	-	-	
10	-	-	-	-	-	-	-	-	-	-	-	
0,7	-	-	-	-	-	-	-	-	-	-	-	
11	3	-	-	-	-	-	-	-	-	-	-	
0,8	0,2	-	-	-	-	-	-	-	-	-	-	
69	-	-	-	-	-	-	-	-	-	-	-	201
0,9	-	-	-	-	-	-	-	-	-	-	-	
60	33	20	12	-	1	9	1	2	-	-	-	
0,8	0,4	0,3	0,2	-	0	0,1	0	0	-	-	-	
5	-	-	-	-	-	-	-	-	-	-	-	
0,4	-	-	-	-	-	-	-	-	-	-	-	
6	2	9	1	-	-	3	-	-	-	-	-	
0,5	0,2	0,8	0,1	-	-	0,3	-	-	-	-	-	
29	-	-	1	-	-	-	-	-	-	-	-	202
0,7	-	-	0	-	-	-	-	-	-	-	-	
18	17	4	1	-	-	1	1	1	-	-	-	
0,5	0,4	0,1	0	-	-	0	0	0	-	-	-	
4	-	-	-	-	-	-	-	-	-	-	-	
0,5	-	-	-	-	-	-	-	-	-	-	-	
2	5	1	1	-	-	-	-	-	-	-	-	
0,3	0,7	0,1	0,1	-	-	-	-	-	-	-	-	
31	-	-	-	-	-	-	-	-	-	-	-	203
0,4	-	-	-	-	-	-	-	-	-	-	-	
26	28	12	3	-	-	5	3	2	-	-	-	
0,3	0,4	0,2	0	-	-	0,1	0	0	-	-	-	
-	-	-	-	-	-	-	-	-	-	-	-	
-	2	5	-	-	-	1	1	-	-	-	-	
-	0,2	0,4	-	-	-	0,1	0,1	-	-	-	-	
61	-	-	14	-	-	-	-	-	-	-	-	204
0,7	-	-	0,2	-	-	-	-	-	-	-	-	
58	19	26	2	8	4	5	1	-	-	-	-	
0,7	0,2	0,3	0	0,1	0	0,1	0	-	-	-	-	
5	-	-	3	-	-	-	-	-	-	-	-	
0,3	-	-	0,2	-	-	-	-	-	-	-	-	
3	3	4	-	1	-	1	-	-	-	-	-	
0,2	0,2	0,3	-	0,1	-	0,1	-	-	-	-	-	
33	-	-	-	-	-	-	-	-	-	-	-	205
0,6	-	-	-	-	-	-	-	-	-	-	-	
27	35	24	3	5	3	5	-	4	-	-	-	
0,5	0,6	0,4	0,1	0,1	0,1	0,1	-	0,1	-	-	-	
6	-	-	-	-	-	-	-	-	-	-	-	
0,6	-	-	-	-	-	-	-	-	-	-	-	
6	3	9	-	-	1	4	-	-	-	-	-	
0,6	0,3	0,8	-	-	0,1	0,4	-	-	-	-	-	
75	-	-	18	-	-	-	-	-	-	-	-	206
0,7	-	-	0,2	-	-	-	-	-	-	-	-	
62	37	24	14	27	-	5	1	2	-	-	-	
0,6	0,3	0,2	0,1	0,2	-	0	0	0	-	-	-	
11	-	-	4	-	-	-	-	-	-	-	-	
0,5	-	-	0,2	-	-	-	-	-	-	-	-	
12	9	8	-	5	-	3	-	1	-	-	-	
0,5	0,4	0,3	-	0,2	-	0,1	-	0	-	-	-	
45	-	-	-	-	-	-	-	-	-	-	-	207
0,6	-	-	-	-	-	-	-	-	-	-	-	
46	34	15	6	2	-	6	-	-	-	-	-	
0,6	0,5	0,2	0,1	0	-	0,1	-	-	-	-	-	
5	-	-	-	-	-	-	-	-	-	-	-	
0,7	-	-	-	-	-	-	-	-	-	-	-	
3	-	9	-	-	-	1	-	-	-	-	-	
0,4	-	1,2	-	-	-	0,1	-	-	-	-	-	

Noch 4. Ergebnisse der Wahl nach
b) Gültige

Lfd. Nr.	Verwaltungsbezirk A = Ergebnis insgesamt B = Ergebnis der Briefwahl E = Erststimmen Z = Zweitstimmen			Gültige								
				insgesamt	von den gültigen Stimmen							
					SPD	CDU	FDP	GRÜNE	Die Linke.	REP	Die Tierschutzpartei	
208	Rheine, Stadt	A	E	Anzahl	43.139	18.186	20.410	1.495	1.286	1.319	-	-
			%	100	42,2	47,3	3,5	3,0	3,1	-	-	
		Z	E	Anzahl	43.102	16.484	17.404	4.217	2.437	1.676	108	149
			%	100	38,2	40,4	9,8	5,7	3,9	0,3	0,3	
		B	E	Anzahl	8.008	2.905	4.277	290	266	215	-	-
			%	100	36,3	53,4	3,6	3,3	2,7	-	-	
Z	E	Anzahl	8.012	2.689	3.792	737	371	283	12	25		
	%	100	33,6	47,3	9,2	4,6	3,5	0,1	0,3			
209	Saerbeck	A	E	Anzahl	4.223	1.555	2.210	187	140	101	-	-
			%	100	36,8	52,3	4,4	3,3	2,4	-	-	
		Z	E	Anzahl	4.230	1.350	1.879	502	262	134	13	19
			%	100	31,9	44,4	11,9	6,2	3,2	0,3	0,4	
		B	E	Anzahl	699	195	430	32	21	19	-	-
			%	100	27,9	61,5	4,6	3,0	2,7	-	-	
Z	E	Anzahl	701	176	385	66	32	25	1	6		
	%	100	25,1	54,9	9,4	4,6	3,6	0,1	0,9			
210	Steinfurt, Stadt	A	E	Anzahl	20.237	8.753	9.023	796	875	599	-	-
			%	100	43,3	44,6	3,9	4,3	3,0	-	-	
		Z	E	Anzahl	20.274	7.992	7.595	1.991	1.487	763	28	77
			%	100	39,4	37,5	9,8	7,3	3,8	0,1	0,4	
		B	E	Anzahl	3.677	1.387	1.826	155	177	103	-	-
			%	100	37,7	49,7	4,2	4,8	2,8	-	-	
Z	E	Anzahl	3.684	1.300	1.600	346	243	132	7	10		
	%	100	35,3	43,4	9,4	6,6	3,6	0,2	0,3			
211	Tecklenburg, Stadt	A	E	Anzahl	6.029	2.762	2.455	287	265	202	-	-
			%	100	45,8	40,7	4,8	4,4	3,4	-	-	
		Z	E	Anzahl	6.039	2.359	2.050	717	533	253	6	16
			%	100	39,1	33,9	11,9	8,8	4,2	0,1	0,3	
		B	E	Anzahl	1.175	456	561	73	48	31	-	-
			%	100	38,8	47,7	6,2	4,1	2,6	-	-	
Z	E	Anzahl	1.178	391	471	163	91	39	1	2		
	%	100	33,2	40,0	13,8	7,7	3,3	0,1	0,2			
212	Westerkappeln	A	E	Anzahl	6.760	3.613	2.328	296	243	219	-	-
			%	100	53,4	34,4	4,4	3,6	3,2	-	-	
		Z	E	Anzahl	6.757	3.184	1.856	802	480	280	9	33
			%	100	47,1	27,5	11,9	7,1	4,1	0,1	0,5	
		B	E	Anzahl	1.171	515	496	51	49	49	-	-
			%	100	44,0	42,4	4,4	4,2	4,2	-	-	
Z	E	Anzahl	1.173	462	402	151	79	49	-	7		
	%	100	39,4	34,3	12,9	6,7	4,2	-	0,6			
213	Wettringen	A	E	Anzahl	4.727	1.512	2.714	237	128	108	-	-
			%	100	32,0	57,4	5,0	2,7	2,3	-	-	
		Z	E	Anzahl	4.740	1.427	2.400	451	228	146	5	20
			%	100	30,1	50,6	9,5	4,8	3,1	0,1	0,4	
		B	E	Anzahl	717	216	414	44	23	13	-	-
			%	100	30,1	57,7	6,1	3,2	1,8	-	-	
Z	E	Anzahl	720	218	382	58	27	15	-	9		
	%	100	30,3	53,1	8,1	3,8	2,1	-	1,3			
Warendorf, Kreis												
214	Ahlen, Stadt	A	E	Anzahl	29.576	14.208	12.146	742	747	1.426	-	-
			%	100	48,0	41,1	2,5	2,5	4,8	-	-	
		Z	E	Anzahl	29.481	13.067	10.319	2.230	1.497	1.689	93	87
			%	100	44,3	35,0	7,6	5,1	5,7	0,3	0,3	
		B	E	Anzahl	6.252	2.581	2.963	182	180	305	-	-
			%	100	41,3	47,4	2,9	2,9	4,9	-	-	
Z	E	Anzahl	6.246	2.432	2.629	443	247	374	11	18		
	%	100	38,9	42,1	7,1	4,0	6,0	0,2	0,3			
215	Beckum, Stadt	A	E	Anzahl	21.754	9.468	9.818	768	744	763	-	-
			%	100	43,5	45,1	3,5	3,4	3,5	-	-	
		Z	E	Anzahl	21.683	8.808	8.139	2.026	1.229	953	51	107
			%	100	40,6	37,5	9,3	5,7	4,4	0,2	0,5	
		B	E	Anzahl	4.731	1.779	2.419	186	146	165	-	-
			%	100	37,6	51,1	3,9	3,1	3,5	-	-	
Z	E	Anzahl	4.729	1.708	2.120	392	214	190	11	26		
	%	100	36,1	44,8	8,3	4,5	4,0	0,2	0,5			
216	Beelen	A	E	Anzahl	3.601	1.097	2.098	158	120	90	-	-
			%	100	30,5	58,3	4,4	3,3	2,5	-	-	
		Z	E	Anzahl	3.596	1.025	1.736	433	180	115	7	13
			%	100	28,5	48,3	12,0	5,0	3,2	0,2	0,4	
		B	E	Anzahl	545	181	299	24	28	12	-	-
			%	100	33,2	54,9	4,4	5,1	2,2	-	-	
Z	E	Anzahl	545	173	265	57	30	10	1	3		
	%	100	31,7	48,6	10,5	5,5	1,8	0,2	0,6			

kreisangehörigen Gemeinden

Stimmen

Stimmen												Lfd. Nr.
entfallen auf die Wahlvorschläge												
NPD	FAMILIE	GRAUE	PBC	ZENTRUM	BüSo	Deutschland	MLPD	PSG	HP	Die Partei	WGR/ EinzBew	
363	-	-	80	-	-	-	-	-	-	-	-	208
0,8	-	-	0,2	-	-	-	-	-	-	-	-	
277	135	115	28	17	10	30	2	13	-	-	-	
0,6	0,3	0,3	0,1	0	0	0,1	0	0	-	-	-	
35	-	-	20	-	-	-	-	-	-	-	-	
0,4	-	-	0,2	-	-	-	-	-	-	-	-	
28	15	32	10	5	3	9	-	1	-	-	-	
0,3	0,2	0,4	0,1	0,1	0	0,1	-	0	-	-	-	
30	-	-	-	-	-	-	-	-	-	-	-	209
0,7	-	-	-	-	-	-	-	-	-	-	-	
20	17	22	4	1	1	3	-	3	-	-	-	
0,5	0,4	0,5	0,1	0	0	0,1	-	0,1	-	-	-	
2	-	-	-	-	-	-	-	-	-	-	-	
0,3	-	-	-	-	-	-	-	-	-	-	-	
2	2	5	-	1	-	-	-	-	-	-	-	
0,3	0,3	0,7	-	0,1	-	-	-	-	-	-	-	
136	-	-	55	-	-	-	-	-	-	-	-	210
0,7	-	-	0,3	-	-	-	-	-	-	-	-	
123	76	70	34	12	6	10	4	6	-	-	-	
0,6	0,4	0,3	0,2	0,1	0	0	0	0	-	-	-	
16	-	-	13	-	-	-	-	-	-	-	-	
0,4	-	-	0,4	-	-	-	-	-	-	-	-	
10	4	16	4	5	1	4	1	1	-	-	-	
0,3	0,1	0,4	0,1	0,1	0	0,1	0	0	-	-	-	
58	-	-	-	-	-	-	-	-	-	-	-	211
1,0	-	-	-	-	-	-	-	-	-	-	-	
51	22	14	3	3	1	7	1	3	-	-	-	
0,8	0,4	0,2	0	0	0	0,1	0	0	-	-	-	
6	-	-	-	-	-	-	-	-	-	-	-	
0,5	-	-	-	-	-	-	-	-	-	-	-	
7	2	5	-	2	-	3	-	1	-	-	-	
0,6	0,2	0,4	-	0,2	-	0,3	-	0,1	-	-	-	
61	-	-	-	-	-	-	-	-	-	-	-	212
0,9	-	-	-	-	-	-	-	-	-	-	-	
53	32	15	-	2	1	7	2	1	-	-	-	
0,8	0,5	0,2	-	0	0	0,1	0	0	-	-	-	
11	-	-	-	-	-	-	-	-	-	-	-	
0,9	-	-	-	-	-	-	-	-	-	-	-	
8	2	9	-	-	-	4	-	-	-	-	-	
0,7	0,2	0,8	-	-	-	0,3	-	-	-	-	-	
26	-	-	2	-	-	-	-	-	-	-	-	213
0,6	-	-	0	-	-	-	-	-	-	-	-	
23	18	4	3	10	2	3	-	-	-	-	-	
0,5	0,4	0,1	0,1	0,2	0	0,1	-	-	-	-	-	
6	-	-	1	-	-	-	-	-	-	-	-	
0,8	-	-	0,1	-	-	-	-	-	-	-	-	
2	2	2	-	3	-	2	-	-	-	-	-	
0,3	0,3	0,3	-	0,4	-	0,3	-	-	-	-	-	
307	-	-	-	-	-	-	-	-	-	-	-	214
1,0	-	-	-	-	-	-	-	-	-	-	-	
233	119	85	12	14	1	21	4	10	-	-	-	
0,8	0,4	0,3	0	0	0	0,1	0	0	-	-	-	
41	-	-	-	-	-	-	-	-	-	-	-	
0,7	-	-	-	-	-	-	-	-	-	-	-	
34	19	19	2	5	-	12	-	1	-	-	-	
0,5	0,3	0,3	0	0,1	-	0,2	-	0	-	-	-	
193	-	-	-	-	-	-	-	-	-	-	-	215
0,9	-	-	-	-	-	-	-	-	-	-	-	
176	89	54	6	8	6	26	-	5	-	-	-	
0,8	0,4	0,2	0	0	0	0,1	-	0	-	-	-	
36	-	-	-	-	-	-	-	-	-	-	-	
0,8	-	-	-	-	-	-	-	-	-	-	-	
23	12	19	2	2	1	8	-	1	-	-	-	
0,5	0,3	0,4	0	0	0	0,2	-	0	-	-	-	
38	-	-	-	-	-	-	-	-	-	-	-	216
1,1	-	-	-	-	-	-	-	-	-	-	-	
36	21	4	19	2	-	5	-	-	-	-	-	
1,0	0,6	0,1	0,5	0,1	-	0,1	-	-	-	-	-	
1	-	-	-	-	-	-	-	-	-	-	-	
0,2	-	-	-	-	-	-	-	-	-	-	-	
2	-	2	-	1	-	1	-	-	-	-	-	
0,4	-	0,4	-	0,2	-	0,2	-	-	-	-	-	

Lfd. Nr.	Verwaltungsbezirk A = Ergebnis insgesamt B = Ergebnis der Briefwahl E = Erststimmen Z = Zweitstimmen			Gültige							
				insgesamt	von den gültigen Stimmen						
					SPD	CDU	FDP	GRÜNE	Die Linke.	REP	Die Tierschutzpartei
217	Drensteinfurt, Stadt	A E	Anzahl	9.685	3.434	5.127	363	476	234	-	-
			%	100	35,5	52,9	3,7	4,9	2,4	-	-
		Z	Anzahl	9.676	3.143	4.249	1.137	689	293	20	28
			%	100	32,5	43,9	11,8	7,1	3,0	0,2	0,3
		B E	Anzahl	2.168	700	1.211	83	107	61	-	-
			%	100	32,3	55,9	3,8	4,9	2,8	-	-
Z	Anzahl	2.171	676	1.047	215	128	73	3	7		
%	100	31,1	48,2	9,9	5,9	3,4	0,1	0,3			
218	Ennigerloh, Stadt	A E	Anzahl	12.585	4.984	6.253	421	291	531	-	-
			%	100	39,6	49,7	3,3	2,3	4,2	-	-
		Z	Anzahl	12.569	4.560	5.263	1.328	572	597	39	34
			%	100	36,3	41,9	10,6	4,6	4,7	0,3	0,3
		B E	Anzahl	2.449	824	1.380	74	55	99	-	-
			%	100	33,6	56,3	3,0	2,2	4,0	-	-
Z	Anzahl	2.451	782	1.208	237	88	108	3	6		
%	100	31,9	49,3	9,7	3,6	4,4	0,1	0,2			
219	Everswinkel	A E	Anzahl	6.197	2.032	3.287	364	331	135	-	-
			%	100	32,8	53,0	5,9	5,3	2,2	-	-
		Z	Anzahl	6.204	1.930	2.727	818	444	177	9	16
			%	100	31,1	44,0	13,2	7,2	2,9	0,1	0,3
		B E	Anzahl	1.399	389	799	97	73	33	-	-
			%	100	27,8	57,1	6,9	5,2	2,4	-	-
Z	Anzahl	1.402	383	672	187	90	37	4	6		
%	100	27,3	47,9	13,3	6,4	2,6	0,3	0,4			
220	Oelde, Stadt	A E	Anzahl	18.172	6.819	9.391	656	670	503	-	-
			%	100	37,5	51,7	3,6	3,7	2,8	-	-
		Z	Anzahl	18.136	6.279	7.877	1.876	1.124	617	46	67
			%	100	34,6	43,4	10,3	6,2	3,4	0,3	0,4
		B E	Anzahl	3.716	1.212	2.111	145	153	82	-	-
			%	100	32,6	56,8	3,9	4,1	2,2	-	-
Z	Anzahl	3.712	1.164	1.834	347	195	115	5	8		
%	100	31,4	49,4	9,3	5,3	3,1	0,1	0,2			
221	Ostbevern	A E	Anzahl	6.488	1.945	3.754	329	276	152	-	-
			%	100	30,0	57,9	5,1	4,3	2,3	-	-
		Z	Anzahl	6.482	1.762	3.060	935	449	172	10	14
			%	100	27,2	47,2	14,4	6,9	2,7	0,2	0,2
		B E	Anzahl	1.020	276	597	64	47	34	-	-
			%	100	27,1	58,5	6,3	4,6	3,3	-	-
Z	Anzahl	1.025	271	486	158	54	40	1	4		
%	100	26,4	47,4	15,4	5,3	3,9	0,1	0,4			
222	Sassenberg, Stadt	A E	Anzahl	7.907	2.620	4.477	254	277	200	-	-
			%	100	33,1	56,6	3,2	3,5	2,5	-	-
		Z	Anzahl	7.901	2.391	3.849	791	409	272	16	37
			%	100	30,3	48,7	10,0	5,2	3,4	0,2	0,5
		B E	Anzahl	1.300	389	779	50	41	34	-	-
			%	100	29,9	59,9	3,8	3,2	2,6	-	-
Z	Anzahl	1.296	371	689	127	49	47	-	2		
%	100	28,6	53,2	9,8	3,8	3,6	-	0,2			
223	Sendenhorst, Stadt	A E	Anzahl	8.134	2.819	4.464	314	272	209	-	-
			%	100	34,7	54,9	3,9	3,3	2,6	-	-
		Z	Anzahl	8.148	2.513	3.734	1.001	468	268	19	21
			%	100	30,8	45,8	12,3	5,7	3,3	0,2	0,3
		B E	Anzahl	1.617	443	970	70	71	49	-	-
			%	100	27,4	60,0	4,3	4,4	3,0	-	-
Z	Anzahl	1.616	413	853	178	74	59	6	2		
%	100	25,6	52,8	11,0	4,6	3,7	0,4	0,1			
224	Telgte, Stadt	A E	Anzahl	12.282	4.156	6.467	524	770	310	-	-
			%	100	33,8	52,7	4,3	6,3	2,5	-	-
		Z	Anzahl	12.282	3.722	5.332	1.556	1.095	387	11	41
			%	100	30,3	43,4	12,7	8,9	3,2	0,1	0,3
		B E	Anzahl	2.717	758	1.598	127	160	68	-	-
			%	100	27,9	58,8	4,7	5,9	2,5	-	-
Z	Anzahl	2.718	703	1.347	343	206	82	-	15		
%	100	25,9	49,6	12,6	7,6	3,0	-	0,6			
225	Wadersloh	A E	Anzahl	7.959	2.459	4.561	348	317	217	-	-
			%	100	30,9	57,3	4,4	4,0	2,7	-	-
		Z	Anzahl	7.955	2.293	3.943	848	449	259	12	26
			%	100	28,8	49,6	10,7	5,6	3,3	0,2	0,3
		B E	Anzahl	1.499	427	885	69	64	46	-	-
			%	100	28,5	59,0	4,6	4,3	3,1	-	-
Z	Anzahl	1.500	403	777	156	83	56	-	4		
%	100	26,9	51,8	10,4	5,5	3,7	-	0,3			

kreisangehörigen Gemeinden

Stimmen

Stimmen												Lfd. Nr.
entfallen auf die Wahlvorschläge												
NPD	FAMILIE	GRAUE	PBC	ZENTRUM	BüSo	Deutschland	MLPD	PSG	HP	Die Partei	WGR/ EinzBew	
51	-	-	-	-	-	-	-	-	-	-	-	217
0,5	-	-	-	-	-	-	-	-	-	-	-	
43	41	17	1	7	-	6	2	-	-	-	-	
0,4	0,4	0,2	0	0,1	-	0,1	0	-	-	-	-	
6	-	-	-	-	-	-	-	-	-	-	-	
0,3	-	-	-	-	-	-	-	-	-	-	-	
4	7	4	1	2	-	4	-	-	-	-	-	
0,2	0,3	0,2	0	0,1	-	0,2	-	-	-	-	-	
105	-	-	-	-	-	-	-	-	-	-	-	218
0,8	-	-	-	-	-	-	-	-	-	-	-	
85	41	28	4	3	1	7	1	6	-	-	-	
0,7	0,3	0,2	0	0	0	0,1	0	0	-	-	-	
17	-	-	-	-	-	-	-	-	-	-	-	
0,7	-	-	-	-	-	-	-	-	-	-	-	
6	4	4	1	-	-	3	-	1	-	-	-	
0,2	0,2	0,2	0	-	-	0,1	-	0	-	-	-	
48	-	-	-	-	-	-	-	-	-	-	-	219
0,8	-	-	-	-	-	-	-	-	-	-	-	
30	35	8	-	4	1	4	-	1	-	-	-	
0,5	0,6	0,1	-	0,1	0	0,1	-	0	-	-	-	
8	-	-	-	-	-	-	-	-	-	-	-	
0,6	-	-	-	-	-	-	-	-	-	-	-	
5	9	3	-	2	-	4	-	-	-	-	-	
0,4	0,6	0,2	-	0,1	-	0,3	-	-	-	-	-	
133	-	-	-	-	-	-	-	-	-	-	-	220
0,7	-	-	-	-	-	-	-	-	-	-	-	
106	68	45	7	5	2	9	6	2	-	-	-	
0,6	0,4	0,2	0	0	0	0	0	0	-	-	-	
13	-	-	-	-	-	-	-	-	-	-	-	
0,3	-	-	-	-	-	-	-	-	-	-	-	
11	11	14	4	-	1	2	1	-	-	-	-	
0,3	0,3	0,4	0,1	-	0	0,1	0	-	-	-	-	
32	-	-	-	-	-	-	-	-	-	-	-	221
0,5	-	-	-	-	-	-	-	-	-	-	-	
25	23	13	13	-	-	3	1	2	-	-	-	
0,4	0,4	0,2	0,2	-	-	0	0	0	-	-	-	
2	-	-	-	-	-	-	-	-	-	-	-	
0,2	-	-	-	-	-	-	-	-	-	-	-	
1	1	5	1	-	-	3	-	-	-	-	-	
0,1	0,1	0,5	0,1	-	-	0,3	-	-	-	-	-	
79	-	-	-	-	-	-	-	-	-	-	-	222
1,0	-	-	-	-	-	-	-	-	-	-	-	
67	31	13	12	-	2	6	3	2	-	-	-	
0,8	0,4	0,2	0,2	-	0	0,1	0	0	-	-	-	
7	-	-	-	-	-	-	-	-	-	-	-	
0,5	-	-	-	-	-	-	-	-	-	-	-	
6	3	1	-	-	-	1	-	-	-	-	-	
0,5	0,2	0,1	-	-	-	0,1	-	-	-	-	-	
56	-	-	-	-	-	-	-	-	-	-	-	223
0,7	-	-	-	-	-	-	-	-	-	-	-	
47	32	23	4	6	2	5	2	3	-	-	-	
0,6	0,4	0,3	0	0,1	0	0,1	0	0	-	-	-	
14	-	-	-	-	-	-	-	-	-	-	-	
0,9	-	-	-	-	-	-	-	-	-	-	-	
8	7	9	-	3	-	4	-	-	-	-	-	
0,5	0,4	0,6	-	0,2	-	0,2	-	-	-	-	-	
55	-	-	-	-	-	-	-	-	-	-	-	224
0,4	-	-	-	-	-	-	-	-	-	-	-	
48	55	22	2	4	1	4	1	1	-	-	-	
0,4	0,4	0,2	0	0	0	0	0	0	-	-	-	
6	-	-	-	-	-	-	-	-	-	-	-	
0,2	-	-	-	-	-	-	-	-	-	-	-	
5	7	7	-	1	-	1	1	-	-	-	-	
0,2	0,3	0,3	-	0	-	0	0	-	-	-	-	
57	-	-	-	-	-	-	-	-	-	-	-	225
0,7	-	-	-	-	-	-	-	-	-	-	-	
57	41	13	3	4	2	1	2	2	-	-	-	
0,7	0,5	0,2	0	0,1	0	0	0	0	-	-	-	
8	-	-	-	-	-	-	-	-	-	-	-	
0,5	-	-	-	-	-	-	-	-	-	-	-	
9	6	2	-	-	-	1	1	2	-	-	-	
0,6	0,4	0,1	-	-	-	0,1	0,1	0,1	-	-	-	

Noch 4. Ergebnisse der Wahl nach
b) Gültige

Lfd. Nr.	Verwaltungsbezirk A = Ergebnis insgesamt B = Ergebnis der Briefwahl E = Erststimmen Z = Zweitstimmen			Gültige							
				insgesamt	von den gültigen Stimmen						
					SPD	CDU	FDP	GRÜNE	Die Linke.	REP	Die Tierschutzpartei
226	Warendorf, Stadt	A E	Anzahl	23.090	7.676	12.297	1.083	1.328	531	-	-
			%	100	33,2	53,3	4,7	5,8	2,3	-	-
		Z	Anzahl	23.065	7.182	10.470	2.716	1.498	690	51	73
		%	100	31,1	45,4	11,8	6,5	3,0	0,2	0,3	
		B E	Anzahl	4.431	1.180	2.629	221	267	110	-	-
		%	100	26,6	59,3	5,0	6,0	2,5	-	-	
		Z	Anzahl	4.431	1.167	2.308	514	248	126	5	12
		%	100	26,3	52,1	11,6	5,6	2,8	0,1	0,3	
Gütersloh, Kreis											
227	Borgholzhausen, Stadt	A E	Anzahl	5.228	2.509	1.992	249	267	211	-	-
			%	100	48,0	38,1	4,8	5,1	4,0	-	-
		Z	Anzahl	5.237	2.190	1.727	489	447	251	9	28
		%	100	41,8	33,0	9,3	8,5	4,8	0,2	0,5	
		B E	Anzahl	966	440	372	55	56	43	-	-
		%	100	45,5	38,5	5,7	5,8	4,5	-	-	
		Z	Anzahl	966	411	319	95	73	49	1	7
		%	100	42,5	33,0	9,8	7,6	5,1	0,1	0,7	
228	Gütersloh, Stadt	A E	Anzahl	53.645	23.615	22.944	2.308	2.728	2.050	-	-
			%	100	44,0	42,8	4,3	5,1	3,8	-	-
		Z	Anzahl	53.760	20.849	19.678	5.149	4.288	2.392	223	204
		%	100	38,8	36,6	9,6	8,0	4,4	0,4	0,4	
		B E	Anzahl	11.669	4.663	5.449	547	619	391	-	-
		%	100	40,0	46,7	4,7	5,3	3,4	-	-	
		Z	Anzahl	11.698	4.234	4.773	1.134	818	471	34	41
		%	100	36,2	40,8	9,7	7,0	4,0	0,3	0,4	
229	Halle (Westf.), Stadt	A E	Anzahl	12.530	5.628	5.269	484	649	500	-	-
			%	100	44,9	42,1	3,9	5,2	4,0	-	-
		Z	Anzahl	12.572	4.920	4.499	1.174	1.087	574	34	51
		%	100	39,1	35,8	9,3	8,6	4,6	0,3	0,4	
		B E	Anzahl	2.602	1.062	1.212	98	144	86	-	-
		%	100	40,8	46,6	3,8	5,5	3,3	-	-	
		Z	Anzahl	2.613	936	1.075	224	229	107	3	9
		%	100	35,8	41,1	8,6	8,8	4,1	0,1	0,3	
230	Harsewinkel, Stadt	A E	Anzahl	13.535	4.965	7.171	505	454	440	-	-
			%	100	36,7	53,0	3,7	3,4	3,3	-	-
		Z	Anzahl	13.596	4.440	6.192	1.196	737	478	59	48
		%	100	32,7	45,5	8,8	5,4	3,5	0,4	0,4	
		B E	Anzahl	2.536	894	1.382	99	79	82	-	-
		%	100	35,3	54,5	3,9	3,1	3,2	-	-	
		Z	Anzahl	2.547	814	1.207	214	145	105	8	8
		%	100	32,0	47,4	8,4	5,7	4,1	0,3	0,3	
231	Herzebrock-Clarholz	A E	Anzahl	9.444	2.923	5.419	464	346	292	-	-
			%	100	31,0	57,4	4,9	3,7	3,1	-	-
		Z	Anzahl	9.460	2.687	4.646	1.085	447	319	35	41
		%	100	28,4	49,1	11,5	4,7	3,4	0,4	0,4	
		B E	Anzahl	1.823	550	1.076	80	60	57	-	-
		%	100	30,2	59,0	4,4	3,3	3,1	-	-	
		Z	Anzahl	1.826	492	940	191	86	67	4	8
		%	100	26,9	51,5	10,5	4,7	3,7	0,2	0,4	
232	Langenberg	A E	Anzahl	5.035	1.675	2.835	220	154	151	-	-
			%	100	33,3	56,3	4,4	3,1	3,0	-	-
		Z	Anzahl	5.033	1.556	2.402	541	225	176	16	21
		%	100	30,9	47,7	10,7	4,5	3,5	0,3	0,4	
		B E	Anzahl	915	272	546	30	30	37	-	-
		%	100	29,7	59,7	3,3	3,3	4,0	-	-	
		Z	Anzahl	914	247	480	89	36	42	1	6
		%	100	27,0	52,5	9,7	3,9	4,6	0,1	0,7	
233	Rheda-Wiedenbrück, Stadt	A E	Anzahl	25.634	9.214	13.011	1.261	1.096	1.052	-	-
			%	100	35,9	50,8	4,9	4,3	4,1	-	-
		Z	Anzahl	25.717	8.417	11.053	2.974	1.591	1.097	90	88
		%	100	32,7	43,0	11,6	6,2	4,3	0,3	0,3	
		B E	Anzahl	4.913	1.584	2.675	272	218	164	-	-
		%	100	32,2	54,4	5,5	4,4	3,3	-	-	
		Z	Anzahl	4.932	1.464	2.336	602	286	147	17	22
		%	100	29,7	47,4	12,2	5,8	3,0	0,3	0,4	
234	Rietberg, Stadt	A E	Anzahl	16.440	4.183	10.794	563	484	416	-	-
			%	100	25,4	65,7	3,4	2,9	2,5	-	-
		Z	Anzahl	16.461	3.942	9.205	1.697	783	492	52	64
		%	100	23,9	55,9	10,3	4,8	3,0	0,3	0,4	
		B E	Anzahl	2.617	647	1.735	109	76	50	-	-
		%	100	24,7	66,3	4,2	2,9	1,9	-	-	
		Z	Anzahl	2.620	630	1.497	278	110	51	9	10
		%	100	24,0	57,1	10,6	4,2	1,9	0,3	0,4	

kreisangehörigen Gemeinden

Stimmen

Stimmen												Lfd. Nr.
entfallen auf die Wahlvorschläge												
NPD	FAMILIE	GRAUE	PBC	ZENTRUM	BüSo	Deutschland	MLPD	PSG	HP	Die Partei	WGR/ EinzBew	
175	-	-	-	-	-	-	-	-	-	-	-	226
0,8	-	-	-	-	-	-	-	-	-	-	-	
149	104	49	43	9	6	15	6	4	-	-	-	
0,6	0,5	0,2	0,2	0	0	0,1	0	0	-	-	-	
24	-	-	-	-	-	-	-	-	-	-	-	
0,5	-	-	-	-	-	-	-	-	-	-	-	
20	7	10	5	-	2	3	3	1	-	-	-	
0,5	0,2	0,2	0,1	-	0	0,1	0,1	0	-	-	-	
-	-	-	-	-	-	-	-	-	-	-	-	227
-	-	-	-	-	-	-	-	-	-	-	-	
44	28	5	13	1	-	4	-	1	-	-	-	
0,8	0,5	0,1	0,2	0	-	0,1	-	0	-	-	-	
-	-	-	-	-	-	-	-	-	-	-	-	
-	-	-	-	-	-	-	-	-	-	-	-	
5	2	-	3	-	-	1	-	-	-	-	-	
0,5	0,2	-	0,3	-	-	0,1	-	-	-	-	-	
-	-	-	-	-	-	-	-	-	-	-	-	228
-	-	-	-	-	-	-	-	-	-	-	-	
373	249	171	44	10	16	81	14	19	-	-	-	
0,7	0,5	0,3	0,1	0	0	0,2	0	0	-	-	-	
-	-	-	-	-	-	-	-	-	-	-	-	
-	-	-	-	-	-	-	-	-	-	-	-	
50	31	58	12	3	4	31	3	1	-	-	-	
0,4	0,3	0,5	0,1	0	0	0,3	0	0	-	-	-	
-	-	-	-	-	-	-	-	-	-	-	-	229
-	-	-	-	-	-	-	-	-	-	-	-	
78	50	36	50	2	1	11	1	4	-	-	-	
0,6	0,4	0,3	0,4	0	0	0,1	0	0	-	-	-	
-	-	-	-	-	-	-	-	-	-	-	-	
-	-	-	-	-	-	-	-	-	-	-	-	
9	3	12	3	2	-	1	-	-	-	-	-	
0,3	0,1	0,5	0,1	0,1	-	0	-	-	-	-	-	
-	-	-	-	-	-	-	-	-	-	-	-	230
-	-	-	-	-	-	-	-	-	-	-	-	
101	90	34	185	8	1	11	5	11	-	-	-	
0,7	0,7	0,3	1,4	0,1	0	0,1	0	0,1	-	-	-	
-	-	-	-	-	-	-	-	-	-	-	-	
-	-	-	-	-	-	-	-	-	-	-	-	
10	12	6	13	1	-	3	1	-	-	-	-	
0,4	0,5	0,2	0,5	0	-	0,1	0	-	-	-	-	
-	-	-	-	-	-	-	-	-	-	-	-	231
-	-	-	-	-	-	-	-	-	-	-	-	
58	50	25	38	8	-	16	2	3	-	-	-	
0,6	0,5	0,3	0,4	0,1	-	0,2	0	0	-	-	-	
-	-	-	-	-	-	-	-	-	-	-	-	
-	-	-	-	-	-	-	-	-	-	-	-	
9	10	3	7	1	-	7	-	1	-	-	-	
0,5	0,5	0,2	0,4	0,1	-	0,4	-	0,1	-	-	-	
-	-	-	-	-	-	-	-	-	-	-	-	232
-	-	-	-	-	-	-	-	-	-	-	-	
31	39	16	4	2	-	4	-	-	-	-	-	
0,6	0,8	0,3	0,1	0	-	0,1	-	-	-	-	-	
-	-	-	-	-	-	-	-	-	-	-	-	
-	-	-	-	-	-	-	-	-	-	-	-	
3	2	5	1	1	-	1	-	-	-	-	-	
0,3	0,2	0,5	0,1	0,1	-	0,1	-	-	-	-	-	
-	-	-	-	-	-	-	-	-	-	-	-	233
-	-	-	-	-	-	-	-	-	-	-	-	
188	102	53	17	8	6	20	4	9	-	-	-	
0,7	0,4	0,2	0,1	0	0	0,1	0	0	-	-	-	
-	-	-	-	-	-	-	-	-	-	-	-	
-	-	-	-	-	-	-	-	-	-	-	-	
20	14	13	-	1	1	7	1	1	-	-	-	
0,4	0,3	0,3	-	0	0	0,1	0	0	-	-	-	
-	-	-	-	-	-	-	-	-	-	-	-	234
-	-	-	-	-	-	-	-	-	-	-	-	
98	62	32	7	5	2	14	4	2	-	-	-	
0,6	0,4	0,2	0	0	0	0,1	0	0	-	-	-	
-	-	-	-	-	-	-	-	-	-	-	-	
-	-	-	-	-	-	-	-	-	-	-	-	
5	10	8	2	3	1	6	-	-	-	-	-	
0,2	0,4	0,3	0,1	0,1	0	0,2	-	-	-	-	-	

Noch 4. Ergebnisse der Wahl nach
b) Gültige

Lfd. Nr.	Verwaltungsbezirk A = Ergebnis insgesamt B = Ergebnis der Briefwahl E = Erststimmen Z = Zweitstimmen			Gültige								
				insgesamt	von den gültigen Stimmen							
					SPD	CDU	FDP	GRÜNE	Die Linke.	REP	Die Tierschutzpartei	
235	Schloß Holte-Stukenbrock, StadtA	E	Anzahl	15.504	5.321	8.215	589	505	573	-	-	
			%	100	34,3	53,0	3,8	3,3	3,7	-	-	
		Z	Anzahl	15.514	4.742	7.088	1.615	920	652	44	61	
			%	100	30,6	45,7	10,4	5,9	4,2	0,3	0,4	
		B	E	Anzahl	2.683	861	1.488	105	103	89	-	-
			%	100	32,1	55,5	3,9	3,8	3,3	-	-	
Z	Anzahl	2.689	799	1.335	252	131	105	4	9			
%	100	29,7	49,6	9,4	4,9	3,9	0,1	0,3				
236	Steinhagen	A	E	Anzahl	12.282	5.344	5.478	496	533	431	-	-
			%	100	43,5	44,6	4,0	4,3	3,5	-	-	
		Z	Anzahl	12.308	4.496	4.647	1.343	973	529	33	53	
			%	100	36,5	37,8	10,9	7,9	4,3	0,3	0,4	
		B	E	Anzahl	3.120	1.206	1.531	151	119	113	-	-
			%	100	38,7	49,1	4,8	3,8	3,6	-	-	
Z	Anzahl	3.132	1.026	1.328	354	184	157	5	18			
%	100	32,8	42,4	11,3	5,9	5,0	0,2	0,6				
237	Verl	A	E	Anzahl	14.013	4.751	8.026	499	356	381	-	-
			%	100	33,9	57,3	3,6	2,5	2,7	-	-	
		Z	Anzahl	14.015	4.030	6.969	1.511	703	466	41	57	
			%	100	28,8	49,7	10,8	5,0	3,3	0,3	0,4	
		B	E	Anzahl	2.233	736	1.274	96	68	59	-	-
			%	100	33,0	57,1	4,3	3,0	2,6	-	-	
Z	Anzahl	2.228	666	1.117	99	70	3	7				
%	100	29,9	50,1	10,1	4,4	3,1	0,1	0,3				
238	Versmold, Stadt	A	E	Anzahl	11.420	4.932	4.616	1.076	355	441	-	-
			%	100	43,2	40,4	9,4	3,1	3,9	-	-	
		Z	Anzahl	11.450	4.515	4.295	1.205	628	496	42	38	
			%	100	39,4	37,5	10,5	5,5	4,3	0,4	0,3	
		B	E	Anzahl	2.193	828	964	264	62	75	-	-
			%	100	37,8	44,0	12,0	2,8	3,4	-	-	
Z	Anzahl	2.198	770	922	261	108	91	5	11			
%	100	35,0	41,9	11,9	4,9	4,1	0,2	0,5				
239	Werther (Westf.), Stadt	A	E	Anzahl	7.088	3.142	2.922	184	502	235	-	-
			%	100	44,3	41,2	2,6	7,1	3,3	-	-	
		Z	Anzahl	7.091	2.670	2.348	671	884	320	8	30	
			%	100	37,7	33,1	9,5	12,5	4,5	0,1	0,4	
		B	E	Anzahl	1.433	565	651	37	109	45	-	-
			%	100	39,4	45,4	2,6	7,6	3,1	-	-	
Z	Anzahl	1.438	496	560	126	158	62	1	2			
%	100	34,5	38,9	8,8	11,0	4,3	0,1	0,1				
Herford, Kreis												
240	Bünde, Stadt	A	E	Anzahl	27.035	12.755	10.946	992	974	1.018	-	-
			%	100	47,2	40,5	3,7	3,6	3,8	-	-	
		Z	Anzahl	27.022	11.222	9.447	2.421	1.718	1.360	97	130	
			%	100	41,5	35,0	9,0	6,4	5,0	0,4	0,5	
		B	E	Anzahl	5.560	2.369	2.474	252	186	217	-	-
			%	100	42,6	44,5	4,5	3,3	3,9	-	-	
Z	Anzahl	5.564	2.122	2.215	500	268	300	23	31			
%	100	38,1	39,8	9,0	4,8	5,4	0,4	0,6				
241	Enger, Stadt	A	E	Anzahl	12.308	6.139	4.828	439	382	416	-	-
			%	100	49,9	39,2	3,6	3,1	3,4	-	-	
		Z	Anzahl	12.332	5.177	4.068	1.217	990	601	27	59	
			%	100	42,0	33,0	9,9	8,0	4,9	0,2	0,5	
		B	E	Anzahl	2.401	1.092	1.030	80	87	96	-	-
			%	100	45,5	42,9	3,3	3,6	4,0	-	-	
Z	Anzahl	2.410	946	920	204	156	134	2	12			
%	100	39,3	38,2	8,5	6,5	5,6	0,1	0,5				
242	Herford, Stadt	A	E	Anzahl	36.770	16.977	15.539	1.369	1.019	1.491	-	-
			%	100	46,2	42,3	3,7	2,8	4,1	-	-	
		Z	Anzahl	36.831	14.292	13.896	3.363	2.500	1.812	129	130	
			%	100	38,8	37,7	9,1	6,8	4,9	0,4	0,4	
		B	E	Anzahl	9.197	3.708	4.348	401	276	370	-	-
			%	100	40,3	47,3	4,4	3,0	4,0	-	-	
Z	Anzahl	9.213	3.296	3.928	845	444	432	35	47			
%	100	35,8	42,6	9,2	4,8	4,7	0,4	0,5				
243	Hiddenhausen	A	E	Anzahl	13.143	6.635	5.163	440	317	459	-	-
			%	100	50,5	39,3	3,3	2,4	3,5	-	-	
		Z	Anzahl	13.152	5.674	4.453	1.183	874	593	46	73	
			%	100	43,1	33,9	9,0	6,6	4,5	0,3	0,6	
		B	E	Anzahl	2.847	1.413	1.144	91	76	99	-	-
			%	100	49,6	40,2	3,2	2,7	3,5	-	-	
Z	Anzahl	2.851	1.269	1.019	225	139	114	14	18			
%	100	44,5	35,7	7,9	4,9	4,0	0,5	0,6				

kreisangehörigen Gemeinden

Stimmen

Stimmen												Lfd. Nr.
entfallen auf die Wahlvorschläge												
NPD	FAMILIE	GRAUE	PBC	ZENTRUM	BüSo	Deutsch- land	MLPD	PSG	HP	Die Partei	WGR/ EinzBew	
143	158	-	-	-	-	-	-	-	-	-	-	235
0,9	1,0	-	-	-	-	-	-	-	-	-	-	
129	103	33	100	7	3	14	1	2	-	-	-	
0,8	0,7	0,2	0,6	0	0	0,1	0	0	-	-	-	
16	21	-	-	-	-	-	-	-	-	-	-	
0,6	0,8	-	-	-	-	-	-	-	-	-	-	
16	10	13	7	3	-	4	1	-	-	-	-	
0,6	0,4	0,5	0,3	0,1	-	0,1	0	-	-	-	-	
-	-	-	-	-	-	-	-	-	-	-	-	236
-	-	-	-	-	-	-	-	-	-	-	-	
68	61	47	31	2	1	17	2	5	-	-	-	
0,6	0,5	0,4	0,3	0	0	0,1	0	0	-	-	-	
-	-	-	-	-	-	-	-	-	-	-	-	
-	-	-	-	-	-	-	-	-	-	-	-	
10	9	24	3	-	-	13	-	1	-	-	-	
0,3	0,3	0,8	0,1	-	-	0,4	-	0	-	-	-	
-	-	-	-	-	-	-	-	-	-	-	-	237
-	-	-	-	-	-	-	-	-	-	-	-	
82	94	26	13	3	-	12	2	6	-	-	-	
0,6	0,7	0,2	0,1	0	-	0,1	0	0	-	-	-	
-	-	-	-	-	-	-	-	-	-	-	-	
-	-	-	-	-	-	-	-	-	-	-	-	
12	14	6	3	1	-	4	-	-	-	-	-	
0,5	0,6	0,3	0,1	0	-	0,2	-	-	-	-	-	
-	-	-	-	-	-	-	-	-	-	-	-	238
-	-	-	-	-	-	-	-	-	-	-	-	
107	61	20	22	1	1	11	3	5	-	-	-	
0,9	0,5	0,2	0,2	0	0	0,1	0	0	-	-	-	
-	-	-	-	-	-	-	-	-	-	-	-	
-	-	-	-	-	-	-	-	-	-	-	-	
10	6	7	2	1	-	3	1	-	-	-	-	
0,5	0,3	0,3	0,1	0	-	0,1	0	-	-	-	-	
68	-	-	25	-	-	-	-	-	-	-	-	10
1,0	-	-	0,4	-	-	-	-	-	-	-	-	0,1
67	36	13	30	2	2	9	-	1	-	-	-	
0,9	0,5	0,2	0,4	0	0	0,1	-	0	-	-	-	
14	-	-	6	-	-	-	-	-	-	-	-	6
1,0	-	-	0,4	-	-	-	-	-	-	-	-	0,4
12	3	5	4	-	1	7	-	1	-	-	-	
0,8	0,2	0,3	0,3	-	0,1	0,5	-	0,1	-	-	-	
350	-	-	-	-	-	-	-	-	-	-	-	240
1,3	-	-	-	-	-	-	-	-	-	-	-	
258	116	74	114	6	6	36	6	11	-	-	-	
1,0	0,4	0,3	0,4	0	0	0,1	0	0	-	-	-	
62	-	-	-	-	-	-	-	-	-	-	-	
1,1	-	-	-	-	-	-	-	-	-	-	-	
43	9	24	7	2	2	17	1	-	-	-	-	
0,8	0,2	0,4	0,1	0	0	0,3	0	-	-	-	-	
104	-	-	-	-	-	-	-	-	-	-	-	241
0,8	-	-	-	-	-	-	-	-	-	-	-	
76	52	20	14	4	4	16	4	3	-	-	-	
0,6	0,4	0,2	0,1	0	0	0,1	0	0	-	-	-	
16	-	-	-	-	-	-	-	-	-	-	-	
0,7	-	-	-	-	-	-	-	-	-	-	-	
8	8	6	3	3	-	7	1	-	-	-	-	
0,3	0,3	0,2	0,1	0,1	-	0,3	0	-	-	-	-	
375	-	-	-	-	-	-	-	-	-	-	-	242
1,0	-	-	-	-	-	-	-	-	-	-	-	
281	117	103	116	12	5	36	22	17	-	-	-	
0,8	0,3	0,3	0,3	0	0	0,1	0,1	0	-	-	-	
94	-	-	-	-	-	-	-	-	-	-	-	
1,0	-	-	-	-	-	-	-	-	-	-	-	
71	26	40	18	6	-	22	2	1	-	-	-	
0,8	0,3	0,4	0,2	0,1	-	0,2	0	0	-	-	-	
129	-	-	-	-	-	-	-	-	-	-	-	243
1,0	-	-	-	-	-	-	-	-	-	-	-	
113	47	25	43	1	4	13	1	9	-	-	-	
0,9	0,4	0,2	0,3	0	0	0,1	0	0,1	-	-	-	
24	-	-	-	-	-	-	-	-	-	-	-	
0,8	-	-	-	-	-	-	-	-	-	-	-	
17	14	10	2	1	1	7	1	-	-	-	-	
0,6	0,5	0,4	0,1	0	0	0,2	0	-	-	-	-	

Noch 4. Ergebnisse der Wahl nach
b) Gültige

Lfd. Nr.	Verwaltungsbezirk A = Ergebnis insgesamt B = Ergebnis der Briefwahl E = Erststimmen Z = Zweitstimmen			Gültige							
				insgesamt	von den gültigen Stimmen						
					SPD	CDU	FDP	GRÜNE	Die Linke.	REP	Die Tierschutzpartei
244	Kirchlengern	A E	Anzahl	10.113	4.987	4.051	345	248	367	-	-
			%	100	49,3	40,1	3,4	2,5	3,6	-	-
		Z	Anzahl	10.113	4.355	3.505	894	521	506	30	54
			%	100	43,1	34,7	8,8	5,2	5,0	0,3	0,5
	B E	Anzahl	1.843	869	748	77	46	89	-	-	
		%	100	47,2	40,6	4,2	2,5	4,8	-	-	
	Z	Anzahl	1.845	775	669	154	77	117	7	10	
		%	100	42,0	36,3	8,3	4,2	6,3	0,4	0,5	
245	Löhne, Stadt	A E	Anzahl	23.957	11.835	9.549	735	529	989	-	-
			%	100	49,4	39,9	3,1	2,2	4,1	-	-
		Z	Anzahl	23.936	10.135	8.149	2.180	1.471	1.296	100	98
			%	100	42,3	34,0	9,1	6,1	5,4	0,4	0,4
	B E	Anzahl	4.785	2.133	2.172	130	101	204	-	-	
		%	100	44,6	45,4	2,7	2,1	4,3	-	-	
	Z	Anzahl	4.794	1.942	1.928	362	195	255	17	21	
		%	100	40,5	40,2	7,6	4,1	5,3	0,4	0,4	
246	Rödinghausen	A E	Anzahl	6.295	3.329	2.286	221	174	224	-	-
			%	100	52,9	36,3	3,5	2,8	3,6	-	-
		Z	Anzahl	6.286	2.852	1.942	568	378	318	33	28
			%	100	45,4	30,9	9,0	6,0	5,1	0,5	0,4
	B E	Anzahl	1.064	556	388	43	27	45	-	-	
		%	100	52,3	36,5	4,0	2,5	4,2	-	-	
	Z	Anzahl	1.065	509	346	90	43	51	2	7	
		%	100	47,8	32,5	8,5	4,0	4,8	0,2	0,7	
247	Spenge, Stadt	A E	Anzahl	9.908	4.840	3.977	328	346	318	-	-
			%	100	48,8	40,1	3,3	3,5	3,2	-	-
		Z	Anzahl	9.913	4.114	3.335	945	811	468	20	52
			%	100	41,5	33,6	9,5	8,2	4,7	0,2	0,5
	B E	Anzahl	1.992	871	899	72	80	60	-	-	
		%	100	43,7	45,1	3,6	4,0	3,0	-	-	
	Z	Anzahl	1.992	789	780	173	135	85	-	14	
		%	100	39,6	39,2	8,7	6,8	4,3	-	0,7	
248	Vlotho, Stadt	A E	Anzahl	12.201	5.413	5.348	513	371	437	-	-
			%	100	44,4	43,8	4,2	3,0	3,6	-	-
		Z	Anzahl	12.219	4.571	4.428	1.399	864	582	51	65
			%	100	37,4	36,2	11,4	7,1	4,8	0,4	0,5
	B E	Anzahl	3.229	1.293	1.547	152	111	94	-	-	
		%	100	40,0	47,9	4,7	3,4	2,9	-	-	
	Z	Anzahl	3.229	1.181	1.335	344	156	119	10	17	
		%	100	36,6	41,3	10,7	4,8	3,7	0,3	0,5	
Höxter, Kreis											
249	Bad Driburg, Stadt	A E	Anzahl	11.719	3.285	6.449	499	582	381	-	-
			%	100	28,0	55,0	4,3	5,0	3,3	-	-
		Z	Anzahl	11.747	3.143	5.622	1.455	600	499	40	33
			%	100	26,8	47,9	12,4	5,1	4,2	0,3	0,3
	B E	Anzahl	2.320	567	1.317	117	136	76	-	-	
		%	100	24,4	56,8	5,0	5,9	3,3	-	-	
	Z	Anzahl	2.321	585	1.202	273	101	84	3	7	
		%	100	25,2	51,8	11,8	4,4	3,6	0,1	0,3	
250	Beverungen, Stadt	A E	Anzahl	9.315	2.996	5.166	414	277	267	-	-
			%	100	32,2	55,5	4,4	3,0	2,9	-	-
		Z	Anzahl	9.336	2.836	4.439	1.124	374	330	24	40
			%	100	30,4	47,5	12,0	4,0	3,5	0,3	0,4
	B E	Anzahl	1.519	404	932	75	60	34	-	-	
		%	100	26,6	61,4	4,9	3,9	2,2	-	-	
	Z	Anzahl	1.518	392	806	188	68	42	3	5	
		%	100	25,8	53,1	12,4	4,5	2,8	0,2	0,3	
251	Borgentreich, Stadt	A E	Anzahl	6.177	1.561	3.971	248	95	157	-	-
			%	100	25,3	64,3	4,0	1,5	2,5	-	-
		Z	Anzahl	6.173	1.490	3.389	744	163	205	16	26
			%	100	24,1	54,9	12,1	2,6	3,3	0,3	0,4
	B E	Anzahl	812	195	537	35	17	18	-	-	
		%	100	24,0	66,1	4,3	2,1	2,2	-	-	
	Z	Anzahl	814	199	465	90	19	25	2	4	
		%	100	24,4	57,1	11,1	2,3	3,1	0,2	0,5	
252	Brakel, Stadt	A E	Anzahl	10.238	2.667	6.413	296	338	262	-	-
			%	100	26,1	62,6	2,9	3,3	2,6	-	-
		Z	Anzahl	10.239	2.537	5.566	1.042	447	358	22	36
			%	100	24,8	54,4	10,2	4,4	3,5	0,2	0,4
	B E	Anzahl	1.564	371	1.002	56	67	36	-	-	
		%	100	23,7	64,1	3,6	4,3	2,3	-	-	
	Z	Anzahl	1.563	363	888	165	78	41	1	7	
		%	100	23,2	56,8	10,6	5,0	2,6	0,1	0,4	

kreisangehörigen Gemeinden

Stimmen

Stimmen												Lfd. Nr.
entfallen auf die Wahlvorschläge												
NPD	FAMILIE	GRAUE	PBC	ZENTRUM	BüSo	Deutschland	MLPD	PSG	HP	Die Partei	WGR/EinzBew	
115	-	-	-	-	-	-	-	-	-	-	-	244
1,1	-	-	-	-	-	-	-	-	-	-	-	-
85	63	18	66	-	2	9	1	4	-	-	-	-
0,8	0,6	0,2	0,7	-	0	0,1	0	0	-	-	-	-
14	-	-	-	-	-	-	-	-	-	-	-	-
0,8	-	-	-	-	-	-	-	-	-	-	-	-
7	8	5	11	-	-	4	-	1	-	-	-	-
0,4	0,4	0,3	0,6	-	-	0,2	-	0,1	-	-	-	-
320	-	-	-	-	-	-	-	-	-	-	-	245
1,3	-	-	-	-	-	-	-	-	-	-	-	-
232	111	60	54	5	5	24	6	10	-	-	-	-
1,0	0,5	0,3	0,2	0	0	0,1	0	0	-	-	-	-
45	-	-	-	-	-	-	-	-	-	-	-	-
0,9	-	-	-	-	-	-	-	-	-	-	-	-
21	14	15	9	-	3	12	-	-	-	-	-	-
0,4	0,3	0,3	0,2	-	0,1	0,3	-	-	-	-	-	-
61	-	-	-	-	-	-	-	-	-	-	-	246
1,0	-	-	-	-	-	-	-	-	-	-	-	-
79	32	19	26	-	-	7	1	3	-	-	-	-
1,3	0,5	0,3	0,4	-	-	0,1	0	0	-	-	-	-
5	-	-	-	-	-	-	-	-	-	-	-	-
0,5	-	-	-	-	-	-	-	-	-	-	-	-
4	4	3	2	-	-	4	-	-	-	-	-	-
0,4	0,4	0,3	0,2	-	-	0,4	-	-	-	-	-	-
99	-	-	-	-	-	-	-	-	-	-	-	247
1,0	-	-	-	-	-	-	-	-	-	-	-	-
74	46	11	13	-	7	14	1	2	-	-	-	-
0,7	0,5	0,1	0,1	-	0,1	0,1	0	0	-	-	-	-
10	-	-	-	-	-	-	-	-	-	-	-	-
0,5	-	-	-	-	-	-	-	-	-	-	-	-
4	2	3	2	-	-	5	-	-	-	-	-	-
0,2	0,1	0,2	0,1	-	-	0,3	-	-	-	-	-	-
119	-	-	-	-	-	-	-	-	-	-	-	248
1,0	-	-	-	-	-	-	-	-	-	-	-	-
92	61	36	45	2	1	15	4	3	-	-	-	-
0,8	0,5	0,3	0,4	0	0	0,1	0	0	-	-	-	-
32	-	-	-	-	-	-	-	-	-	-	-	-
1,0	-	-	-	-	-	-	-	-	-	-	-	-
21	11	15	12	-	-	5	2	1	-	-	-	-
0,7	0,3	0,5	0,4	-	-	0,2	0,1	0	-	-	-	-
138	366	-	19	-	-	-	-	-	-	-	-	249
1,2	3,1	-	0,2	-	-	-	-	-	-	-	-	-
101	186	26	16	7	1	10	2	6	-	-	-	-
0,9	1,6	0,2	0,1	0,1	0	0,1	0	0,1	-	-	-	-
20	80	-	7	-	-	-	-	-	-	-	-	-
0,9	3,4	-	0,3	-	-	-	-	-	-	-	-	-
19	31	6	5	-	-	4	1	-	-	-	-	-
0,8	1,3	0,3	0,2	-	-	0,2	0	-	-	-	-	-
77	112	-	6	-	-	-	-	-	-	-	-	250
0,8	1,2	-	0,1	-	-	-	-	-	-	-	-	-
64	65	19	3	8	1	6	-	3	-	-	-	-
0,7	0,7	0,2	0	0,1	0	0,1	-	0	-	-	-	-
3	11	-	-	-	-	-	-	-	-	-	-	-
0,2	0,7	-	-	-	-	-	-	-	-	-	-	-
2	8	1	-	1	-	2	-	-	-	-	-	-
0,1	0,5	0,1	-	0,1	-	0,1	-	-	-	-	-	-
69	69	-	7	-	-	-	-	-	-	-	-	251
1,1	1,1	-	0,1	-	-	-	-	-	-	-	-	-
64	51	3	3	1	1	13	3	1	-	-	-	-
1,0	0,8	0	0	0	0	0,2	0	0	-	-	-	-
2	7	-	1	-	-	-	-	-	-	-	-	-
0,2	0,9	-	0,1	-	-	-	-	-	-	-	-	-
2	4	-	1	-	-	3	-	-	-	-	-	-
0,2	0,5	-	0,1	-	-	0,4	-	-	-	-	-	-
92	136	-	34	-	-	-	-	-	-	-	-	252
0,9	1,3	-	0,3	-	-	-	-	-	-	-	-	-
89	72	15	32	8	-	7	3	5	-	-	-	-
0,9	0,7	0,1	0,3	0,1	-	0,1	0	0	-	-	-	-
13	14	-	5	-	-	-	-	-	-	-	-	-
0,8	0,9	-	0,3	-	-	-	-	-	-	-	-	-
11	5	1	1	-	-	1	-	1	-	-	-	-
0,7	0,3	0,1	0,1	-	-	0,1	-	0,1	-	-	-	-

Lfd. Nr.	Verwaltungsbezirk A = Ergebnis insgesamt B = Ergebnis der Briefwahl E = Erststimmen Z = Zweitstimmen			Gültige							
				insgesamt	von den gültigen Stimmen						
					SPD	CDU	FDP	GRÜNE	Die Linke.	REP	Die Tierschutzpartei
253	Höxter, Stadt	A E	Anzahl	19.486	6.414	10.700	688	689	523	-	-
			%	100	32,9	54,9	3,5	3,5	2,7	-	-
		Z	Anzahl	19.513	5.874	8.983	2.319	1.093	688	29	65
			%	100	30,1	46,0	11,9	5,6	3,5	0,1	0,3
		B E	Anzahl	3.792	1.146	2.114	147	178	120	-	-
			%	100	30,2	55,7	3,9	4,7	3,2	-	-
Z	Anzahl	3.807	1.124	1.837	393	197	147	6	18		
	%	100	29,5	48,3	10,3	5,2	3,9	0,2	0,5		
254	Marienmünster, Stadt	A E	Anzahl	3.598	884	2.399	82	66	82	-	-
			%	100	24,6	66,7	2,3	1,8	2,3	-	-
		Z	Anzahl	3.600	799	2.109	354	135	103	9	10
			%	100	22,2	58,6	9,8	3,8	2,9	0,3	0,3
		B E	Anzahl	379	72	260	10	14	15	-	-
			%	100	19,0	68,6	2,6	3,7	4,0	-	-
Z	Anzahl	381	57	240	35	17	19	-	6		
	%	100	15,0	63,0	9,2	4,5	5,0	-	1,6		
255	Nieheim, Stadt	A E	Anzahl	4.351	1.482	2.373	140	87	141	-	-
			%	100	34,1	54,5	3,2	2,0	3,2	-	-
		Z	Anzahl	4.354	1.274	2.182	412	150	177	12	21
			%	100	29,3	50,1	9,5	3,4	4,1	0,3	0,5
		B E	Anzahl	645	187	379	16	20	25	-	-
			%	100	29,0	58,8	2,5	3,1	3,9	-	-
Z	Anzahl	649	159	379	37	29	28	2	3		
	%	100	24,5	58,4	5,7	4,5	4,3	0,3	0,5		
256	Steinheim, Stadt	A E	Anzahl	8.175	2.975	4.185	334	211	277	-	-
			%	100	36,4	51,2	4,1	2,6	3,4	-	-
		Z	Anzahl	8.162	2.791	3.637	834	349	292	29	26
			%	100	34,2	44,6	10,2	4,3	3,6	0,4	0,3
		B E	Anzahl	1.139	368	640	47	27	36	-	-
			%	100	32,3	56,2	4,1	2,4	3,2	-	-
Z	Anzahl	1.140	355	579	109	39	33	2	2		
	%	100	31,1	50,8	9,6	3,4	2,9	0,2	0,2		
257	Warburg, Stadt	A E	Anzahl	14.688	4.447	8.301	506	507	450	-	-
			%	100	30,3	56,5	3,4	3,5	3,1	-	-
		Z	Anzahl	14.704	4.131	7.116	1.650	764	546	46	35
			%	100	28,1	48,4	11,2	5,2	3,7	0,3	0,2
		B E	Anzahl	2.630	723	1.585	95	97	72	-	-
			%	100	27,5	60,3	3,6	3,7	2,7	-	-
Z	Anzahl	2.637	683	1.440	249	111	85	3	4		
	%	100	25,9	54,6	9,4	4,2	3,2	0,1	0,2		
258	Willebadessen, Stadt	A E	Anzahl	5.144	1.442	3.063	182	135	149	-	-
			%	100	28,0	59,5	3,5	2,6	2,9	-	-
		Z	Anzahl	5.155	1.388	2.662	540	183	201	14	16
			%	100	26,9	51,6	10,5	3,5	3,9	0,3	0,3
		B E	Anzahl	661	156	431	18	21	22	-	-
			%	100	23,6	65,2	2,7	3,2	3,3	-	-
Z	Anzahl	664	152	376	74	19	24	-	2		
	%	100	22,9	56,6	11,1	2,9	3,6	-	0,3		
Lippe, Kreis											
259	Augustdorf	A E	Anzahl	4.727	1.841	2.211	170	108	164	-	-
			%	100	38,9	46,8	3,6	2,3	3,5	-	-
		Z	Anzahl	4.706	1.659	1.900	452	224	193	19	26
			%	100	35,3	40,4	9,6	4,8	4,1	0,4	0,6
		B E	Anzahl	667	300	284	25	14	24	-	-
			%	100	45,0	42,6	3,7	2,1	3,6	-	-
Z	Anzahl	664	279	250	58	25	26	5	7		
	%	100	42,0	37,7	8,7	3,8	3,9	0,8	1,1		
260	Bad Salzufen, Stadt	A E	Anzahl	32.571	14.783	13.468	1.560	1.044	1.264	-	-
			%	100	45,4	41,3	4,8	3,2	3,9	-	-
		Z	Anzahl	32.604	13.123	11.171	3.860	2.042	1.533	123	141
			%	100	40,2	34,3	11,8	6,3	4,7	0,4	0,4
		B E	Anzahl	7.218	2.830	3.440	416	212	231	-	-
			%	100	39,2	47,7	5,8	2,9	3,2	-	-
Z	Anzahl	7.231	2.576	2.916	941	347	285	21	36		
	%	100	35,6	40,3	13,0	4,8	3,9	0,3	0,5		
261	Barntrup, Stadt	A E	Anzahl	5.719	2.768	2.196	234	198	200	-	-
			%	100	48,4	38,4	4,1	3,5	3,5	-	-
		Z	Anzahl	5.718	2.516	1.894	490	337	267	17	26
			%	100	44,0	33,1	8,6	5,9	4,7	0,3	0,5
		B E	Anzahl	1.139	506	482	48	45	42	-	-
			%	100	44,4	42,3	4,2	4,0	3,7	-	-
Z	Anzahl	1.140	488	435	89	49	51	2	9		
	%	100	42,8	38,2	7,8	4,3	4,5	0,2	0,8		

kreisangehörigen Gemeinden

Stimmen

Stimmen												Lfd. Nr.
entfallen auf die Wahlvorschläge												
NPD	FAMILIE	GRAUE	PBC	ZENTRUM	BüSo	Deutschland	MLPD	PSG	HP	Die Partei	WGR/ EinzBew	
202	244	-	26	-	-	-	-	-	-	-	-	253
1,0	1,3	-	0,1	-	-	-	-	-	-	-	-	
183	174	40	33	5	1	21	2	3	-	-	-	
0,9	0,9	0,2	0,2	0	0	0,1	0	0	-	-	-	
32	45	-	10	-	-	-	-	-	-	-	-	
0,8	1,2	-	0,3	-	-	-	-	-	-	-	-	
26	24	15	5	2	-	11	-	2	-	-	-	
0,7	0,6	0,4	0,1	0,1	-	0,3	-	0,1	-	-	-	
29	48	-	8	-	-	-	-	-	-	-	-	254
0,8	1,3	-	0,2	-	-	-	-	-	-	-	-	
26	33	4	7	4	2	4	-	1	-	-	-	
0,7	0,9	0,1	0,2	0,1	0,1	0,1	-	0	-	-	-	
2	6	-	-	-	-	-	-	-	-	-	-	
0,5	1,6	-	-	-	-	-	-	-	-	-	-	
2	3	1	1	-	-	-	-	-	-	-	-	
0,5	0,8	0,3	0,3	-	-	-	-	-	-	-	-	
56	63	-	9	-	-	-	-	-	-	-	-	255
1,3	1,4	-	0,2	-	-	-	-	-	-	-	-	
51	45	7	8	5	2	6	1	1	-	-	-	
1,2	1,0	0,2	0,2	0,1	0	0,1	0	0	-	-	-	
9	8	-	1	-	-	-	-	-	-	-	-	
1,4	1,2	-	0,2	-	-	-	-	-	-	-	-	
3	3	-	1	1	-	4	-	-	-	-	-	
0,5	0,5	-	0,2	0,2	-	0,6	-	-	-	-	-	
84	84	-	25	-	-	-	-	-	-	-	-	256
1,0	1,0	-	0,3	-	-	-	-	-	-	-	-	
86	72	12	18	3	1	8	1	3	-	-	-	
1,1	0,9	0,1	0,2	0	0	0,1	0	0	-	-	-	
9	11	-	1	-	-	-	-	-	-	-	-	
0,8	1,0	-	0,1	-	-	-	-	-	-	-	-	
11	4	2	-	-	-	2	-	2	-	-	-	
1,0	0,4	0,2	-	-	-	0,2	-	0,2	-	-	-	
146	310	-	21	-	-	-	-	-	-	-	-	257
1,0	2,1	-	0,1	-	-	-	-	-	-	-	-	
119	229	20	19	7	2	13	4	3	-	-	-	
0,8	1,6	0,1	0,1	0	0	0,1	0	0	-	-	-	
15	41	-	2	-	-	-	-	-	-	-	-	
0,6	1,6	-	0,1	-	-	-	-	-	-	-	-	
11	31	5	3	2	1	8	-	1	-	-	-	
0,4	1,2	0,2	0,1	0,1	0	0,3	-	0	-	-	-	
59	105	-	9	-	-	-	-	-	-	-	-	258
1,1	2,0	-	0,2	-	-	-	-	-	-	-	-	
45	74	12	10	1	-	7	2	-	-	-	-	
0,9	1,4	0,2	0,2	0	-	0,1	0	-	-	-	-	
3	9	-	1	-	-	-	-	-	-	-	-	
0,5	1,4	-	0,2	-	-	-	-	-	-	-	-	
4	7	5	1	-	-	-	-	-	-	-	-	
0,6	1,1	0,8	0,2	-	-	-	-	-	-	-	-	
55	53	-	125	-	-	-	-	-	-	-	-	259
1,2	1,1	-	2,6	-	-	-	-	-	-	-	-	
44	37	7	131	2	-	7	4	1	-	-	-	
0,9	0,8	0,1	2,8	0	-	0,1	0,1	0	-	-	-	
5	10	-	5	-	-	-	-	-	-	-	-	
0,7	1,5	-	0,7	-	-	-	-	-	-	-	-	
2	3	1	4	-	-	4	-	-	-	-	-	
0,3	0,5	0,2	0,6	-	-	0,6	-	-	-	-	-	
319	-	-	133	-	-	-	-	-	-	-	-	260
1,0	-	-	0,4	-	-	-	-	-	-	-	-	
248	119	76	119	2	5	25	4	13	-	-	-	
0,8	0,4	0,2	0,4	0	0	0,1	0	0	-	-	-	
54	-	-	35	-	-	-	-	-	-	-	-	
0,7	-	-	0,5	-	-	-	-	-	-	-	-	
26	14	32	22	-	2	10	2	1	-	-	-	
0,4	0,2	0,4	0,3	-	0	0,1	0	0	-	-	-	
54	-	-	69	-	-	-	-	-	-	-	-	261
0,9	-	-	1,2	-	-	-	-	-	-	-	-	
38	25	7	83	1	-	10	3	4	-	-	-	
0,7	0,4	0,1	1,5	0	-	0,2	0,1	0,1	-	-	-	
9	-	-	7	-	-	-	-	-	-	-	-	
0,8	-	-	0,6	-	-	-	-	-	-	-	-	
5	3	2	2	1	-	4	-	-	-	-	-	
0,4	0,3	0,2	0,2	0,1	-	0,4	-	-	-	-	-	

Noch 4. Ergebnisse der Wahl nach
b) Gültige

Lfd. Nr.	Verwaltungsbezirk A = Ergebnis insgesamt B = Ergebnis der Briefwahl E = Erststimmen Z = Zweitstimmen			Gültige								
				insgesamt	von den gültigen Stimmen							
					SPD	CDU	FDP	GRÜNE	Die Linke.	REP	Die Tierschutzpartei	
262	Blomberg, Stadt	A	E	Anzahl	10.188	5.578	3.309	404	425	336	-	-
			%	100	54,8	32,5	4,0	4,2	3,3	-	-	
		Z	Anzahl	10.206	5.114	2.885	792	675	441	22	57	
			%	100	50,1	28,3	7,8	6,6	4,3	0,2	0,6	
263	Detmold, Stadt	A	E	Anzahl	44.250	20.527	17.130	1.924	2.094	1.542	-	-
			%	100	46,4	38,7	4,3	4,7	3,5	-	-	
		Z	Anzahl	44.309	17.884	14.398	4.551	3.947	2.084	90	170	
			%	100	40,4	32,5	10,3	8,9	4,7	0,2	0,4	
264	Dörentrup	A	E	Anzahl	5.249	2.614	1.842	256	248	217	-	-
			%	100	49,8	35,1	4,9	4,7	4,1	-	-	
		Z	Anzahl	5.240	2.427	1.536	526	344	277	25	16	
			%	100	46,3	29,3	10,0	6,6	5,3	0,5	0,3	
265	Extertal	A	E	Anzahl	7.721	3.745	2.937	326	215	313	-	-
			%	100	48,5	38,0	4,2	2,8	4,1	-	-	
		Z	Anzahl	7.735	3.422	2.502	709	418	414	15	29	
			%	100	44,2	32,3	9,2	5,4	5,4	0,2	0,4	
266	Horn-Bad Meinberg, Stadt	A	E	Anzahl	10.929	5.110	4.449	391	365	385	-	-
			%	100	46,8	40,7	3,6	3,3	3,5	-	-	
		Z	Anzahl	10.933	4.542	3.742	1.061	750	499	30	52	
			%	100	41,5	34,2	9,7	6,9	4,6	0,3	0,5	
267	Kalletal	A	E	Anzahl	9.565	4.703	3.927	263	214	286	-	-
			%	100	49,2	41,1	2,7	2,2	3,0	-	-	
		Z	Anzahl	9.566	4.428	3.249	752	437	369	48	40	
			%	100	46,3	34,0	7,9	4,6	3,9	0,5	0,4	
268	Lage, Stadt	A	E	Anzahl	20.988	9.659	8.171	1.221	659	710	-	-
			%	100	46,0	38,9	5,8	3,1	3,4	-	-	
		Z	Anzahl	20.986	8.770	7.182	1.929	1.287	910	68	82	
			%	100	41,8	34,2	9,2	6,1	4,3	0,3	0,4	
269	Lemgo, Stadt	A	E	Anzahl	25.506	12.240	9.767	967	1.226	824	-	-
			%	100	48,0	38,3	3,8	4,8	3,2	-	-	
		Z	Anzahl	25.509	11.020	8.476	2.256	1.813	1.107	64	114	
			%	100	43,2	33,2	8,8	7,1	4,3	0,3	0,4	
270	Leopoldshöhe	A	E	Anzahl	10.122	4.930	3.965	345	338	273	-	-
			%	100	48,7	39,2	3,4	3,3	2,7	-	-	
		Z	Anzahl	10.113	4.299	3.532	806	723	368	30	30	
			%	100	42,5	34,9	8,0	7,1	3,6	0,3	0,3	

kreisangehörigen Gemeinden

Stimmen

Stimmen												Lfd. Nr.
entfallen auf die Wahlvorschläge												
NPD	FAMILIE	GRAUE	PBC	ZENTRUM	BüSo	Deutsch- land	MLPD	PSG	HP	Die Partei	WGR/ EinzBew	
66	-	-	70	-	-	-	-	-	-	-	-	262
0,6	-	-	0,7	-	-	-	-	-	-	-	-	
64	44	9	81	2	4	10	2	4	-	-	-	
0,6	0,4	0,1	0,8	0	0	0,1	0	0	-	-	-	
6	-	-	4	-	-	-	-	-	-	-	-	
0,4	-	-	0,2	-	-	-	-	-	-	-	-	
3	6	3	2	-	2	7	-	1	-	-	-	
0,2	0,4	0,2	0,1	-	0,1	0,4	-	0,1	-	-	-	
318	288	-	427	-	-	-	-	-	-	-	-	263
0,7	0,7	-	1,0	-	-	-	-	-	-	-	-	
294	181	88	528	11	12	39	10	22	-	-	-	
0,7	0,4	0,2	1,2	0	0	0,1	0	0	-	-	-	
52	53	-	55	-	-	-	-	-	-	-	-	
0,6	0,6	-	0,6	-	-	-	-	-	-	-	-	
45	20	39	40	1	3	20	3	5	-	-	-	
0,5	0,2	0,4	0,4	0	0	0,2	0	0,1	-	-	-	
50	-	-	22	-	-	-	-	-	-	-	-	264
1,0	-	-	0,4	-	-	-	-	-	-	-	-	
39	16	9	17	-	1	4	-	3	-	-	-	
0,7	0,3	0,2	0,3	-	0	0,1	-	0,1	-	-	-	
3	-	-	4	-	-	-	-	-	-	-	-	
0,4	-	-	0,5	-	-	-	-	-	-	-	-	
3	1	1	3	-	1	3	-	-	-	-	-	
0,4	0,1	0,1	0,4	-	0,1	0,4	-	-	-	-	-	
119	-	-	66	-	-	-	-	-	-	-	-	265
1,5	-	-	0,9	-	-	-	-	-	-	-	-	
108	28	20	56	2	4	4	-	4	-	-	-	
1,4	0,4	0,3	0,7	0	0,1	0,1	-	0,1	-	-	-	
24	-	-	5	-	-	-	-	-	-	-	-	
1,8	-	-	0,4	-	-	-	-	-	-	-	-	
18	2	4	3	-	-	1	-	-	-	-	-	
1,4	0,2	0,3	0,2	-	-	0,1	-	-	-	-	-	
115	65	-	49	-	-	-	-	-	-	-	-	266
1,1	0,6	-	0,4	-	-	-	-	-	-	-	-	
90	61	28	51	2	1	18	3	3	-	-	-	
0,8	0,6	0,3	0,5	0	0	0,2	0	0	-	-	-	
19	12	-	7	-	-	-	-	-	-	-	-	
0,9	0,6	-	0,3	-	-	-	-	-	-	-	-	
12	6	11	5	1	-	9	1	-	-	-	-	
0,6	0,3	0,5	0,2	0	-	0,4	0	-	-	-	-	
103	-	-	69	-	-	-	-	-	-	-	-	267
1,1	-	-	0,7	-	-	-	-	-	-	-	-	
102	34	18	67	3	4	8	2	5	-	-	-	
1,1	0,4	0,2	0,7	0	0	0,1	0	0,1	-	-	-	
12	-	-	12	-	-	-	-	-	-	-	-	
0,7	-	-	0,7	-	-	-	-	-	-	-	-	
17	3	3	7	1	-	2	1	1	-	-	-	
1,0	0,2	0,2	0,4	0,1	-	0,1	0,1	0,1	-	-	-	
222	-	-	346	-	-	-	-	-	-	-	-	268
1,1	-	-	1,6	-	-	-	-	-	-	-	-	
215	95	46	364	4	7	25	-	2	-	-	-	
1,0	0,5	0,2	1,7	0	0	0,1	-	0	-	-	-	
23	-	-	30	-	-	-	-	-	-	-	-	
0,6	-	-	0,8	-	-	-	-	-	-	-	-	
21	8	16	21	1	-	7	-	-	-	-	-	
0,6	0,2	0,4	0,6	0	-	0,2	-	-	-	-	-	
197	-	-	285	-	-	-	-	-	-	-	-	269
0,8	-	-	1,1	-	-	-	-	-	-	-	-	
163	92	46	305	2	2	33	3	13	-	-	-	
0,6	0,4	0,2	1,2	0	0	0,1	0	0,1	-	-	-	
23	-	-	35	-	-	-	-	-	-	-	-	
0,4	-	-	0,7	-	-	-	-	-	-	-	-	
19	10	12	25	1	-	10	-	3	-	-	-	
0,4	0,2	0,2	0,5	0	-	0,2	-	0,1	-	-	-	
90	-	-	181	-	-	-	-	-	-	-	-	270
0,9	-	-	1,8	-	-	-	-	-	-	-	-	
69	42	21	172	3	3	6	6	3	-	-	-	
0,7	0,4	0,2	1,7	0	0	0,1	0,1	0	-	-	-	
9	-	-	23	-	-	-	-	-	-	-	-	
0,5	-	-	1,3	-	-	-	-	-	-	-	-	
5	3	5	15	1	1	4	-	-	-	-	-	
0,3	0,2	0,3	0,9	0,1	0,1	0,2	-	-	-	-	-	

Lfd. Nr.	Verwaltungsbezirk A = Ergebnis insgesamt B = Ergebnis der Briefwahl E = Erststimmen Z = Zweitstimmen			Gültige							
				insgesamt	von den gültigen Stimmen						
					SPD	CDU	FDP	GRÜNE	Die Linke.	REP	Die Tierschutzpartei
271	Lügde, Stadt	A E	Anzahl	6.661	2.940	2.920	279	187	208	-	-
			%	100	44,1	43,8	4,2	2,8	3,1	-	-
		Z	Anzahl	6.672	2.658	2.472	734	359	279	18	14
			%	100	39,8	37,1	11,0	5,4	4,2	0,3	0,2
		B E	Anzahl	1.009	375	505	36	37	41	-	-
			%	100	37,2	50,0	3,6	3,7	4,1	-	-
272	Oerlinghausen, Stadt	A E	Anzahl	11.247	5.645	4.025	589	423	377	-	-
			%	100	50,2	35,8	5,2	3,8	3,4	-	-
		Z	Anzahl	11.261	4.695	3.560	1.238	940	497	34	42
			%	100	41,7	31,6	11,0	8,3	4,4	0,3	0,4
		B E	Anzahl	2.277	1.084	861	143	90	73	-	-
			%	100	47,6	37,8	6,3	4,0	3,2	-	-
273	Schieder-Schwalenberg, Stadt	A E	Anzahl	5.709	2.872	1.972	309	162	223	-	-
			%	100	50,3	34,5	5,4	2,8	3,9	-	-
		Z	Anzahl	5.706	2.553	1.611	691	364	267	30	23
			%	100	44,7	28,2	12,1	6,4	4,7	0,5	0,4
		B E	Anzahl	1.028	445	389	69	36	52	-	-
			%	100	43,3	37,8	6,7	3,5	5,1	-	-
274	Schlangen	A E	Anzahl	5.384	2.479	2.212	186	163	192	-	-
			%	100	46,0	41,1	3,5	3,0	3,6	-	-
		Z	Anzahl	5.391	2.256	1.904	483	294	253	10	14
			%	100	41,8	35,3	9,0	5,5	4,7	0,2	0,3
		B E	Anzahl	886	438	347	25	26	31	-	-
			%	100	49,4	39,2	2,8	2,9	3,5	-	-
	Z	Anzahl	887	415	309	64	35	39	-	6	
		%	100	46,8	34,8	7,2	3,9	4,4	-	0,7	
Minden-Lübbecke, Kreis											
275	Bad Oeynhausen, Stadt	A E	Anzahl	28.961	12.998	12.416	1.094	959	1.175	-	-
			%	100	44,9	42,9	3,8	3,3	4,1	-	-
		Z	Anzahl	29.007	11.274	10.448	2.977	1.876	1.520	128	128
			%	100	38,9	36,0	10,3	6,5	5,2	0,4	0,4
		B E	Anzahl	6.627	2.635	3.161	283	225	264	-	-
			%	100	39,8	47,7	4,3	3,4	4,0	-	-
	Z	Anzahl	6.650	2.404	2.808	617	309	324	15	25	
		%	100	36,2	42,2	9,3	4,6	4,9	0,2	0,4	
276	Espelkamp, Stadt	A E	Anzahl	13.714	5.164	7.088	468	220	477	-	-
			%	100	37,7	51,7	3,4	1,6	3,5	-	-
		Z	Anzahl	13.665	4.464	6.109	1.184	605	587	79	40
			%	100	32,7	44,7	8,7	4,4	4,3	0,6	0,3
		B E	Anzahl	1.810	700	937	61	35	56	-	-
			%	100	38,7	51,8	3,4	1,9	3,1	-	-
	Z	Anzahl	1.811	639	837	137	59	75	6	7	
		%	100	35,3	46,2	7,6	3,3	4,1	0,3	0,4	
277	Hille	A E	Anzahl	10.660	5.288	4.215	454	215	284	-	-
			%	100	49,6	39,5	4,3	2,0	2,7	-	-
		Z	Anzahl	10.647	4.588	3.636	1.103	553	420	47	40
			%	100	43,1	34,2	10,4	5,2	3,9	0,4	0,4
		B E	Anzahl	1.757	792	753	79	47	56	-	-
			%	100	45,1	42,9	4,5	2,7	3,2	-	-
	Z	Anzahl	1.754	709	679	174	72	71	6	8	
		%	100	40,4	38,7	9,9	4,1	4,0	0,3	0,5	
278	Hüllhorst	A E	Anzahl	8.307	3.814	3.575	263	185	294	-	-
			%	100	45,9	43,0	3,2	2,2	3,5	-	-
		Z	Anzahl	8.310	3.422	3.033	818	393	373	56	20
			%	100	41,2	36,5	9,8	4,7	4,5	0,7	0,2
		B E	Anzahl	1.346	549	629	51	30	57	-	-
			%	100	40,8	46,7	3,8	2,2	4,2	-	-
	Z	Anzahl	1.350	495	557	131	61	60	10	9	
		%	100	36,7	41,3	9,7	4,5	4,4	0,7	0,7	
279	Lübbecke, Stadt	A E	Anzahl	15.530	7.425	6.389	458	432	561	-	-
			%	100	47,8	41,1	2,9	2,8	3,6	-	-
		Z	Anzahl	15.478	6.335	5.350	1.545	988	763	82	65
			%	100	40,9	34,6	10,0	6,4	4,9	0,5	0,4
		B E	Anzahl	2.878	1.237	1.329	94	78	101	-	-
			%	100	43,0	46,2	3,3	2,7	3,5	-	-
	Z	Anzahl	2.881	1.072	1.171	267	145	137	20	19	
		%	100	37,2	40,6	9,3	5,0	4,8	0,7	0,7	

kreisangehörigen Gemeinden

Stimmen

Stimmen												Lfd. Nr.
entfallen auf die Wahlvorschläge												
NPD	FAMILIE	GRAUE	PBC	ZENTRUM	BüSo	Deutschland	MLPD	PSG	HP	Die Partei	WGR/ EinzBew	
68	54	-	5	-	-	-	-	-	-	-	-	271
1,0	0,8	-	0,1	-	-	-	-	-	-	-	-	
71	35	8	5	3	3	10	1	2	-	-	-	
1,1	0,5	0,1	0,1	0	0	0,1	0	0	-	-	-	
8	7	-	-	-	-	-	-	-	-	-	-	
0,8	0,7	-	-	-	-	-	-	-	-	-	-	
7	4	3	-	1	-	2	-	-	-	-	-	
0,7	0,4	0,3	-	0,1	-	0,2	-	-	-	-	-	
111	-	-	77	-	-	-	-	-	-	-	-	272
1,0	-	-	0,7	-	-	-	-	-	-	-	-	
91	41	27	75	2	2	9	2	6	-	-	-	
0,8	0,4	0,2	0,7	0	0	0,1	0	0,1	-	-	-	
17	-	-	9	-	-	-	-	-	-	-	-	
0,7	-	-	0,4	-	-	-	-	-	-	-	-	
9	7	9	4	-	-	3	-	1	-	-	-	
0,4	0,3	0,4	0,2	-	-	0,1	-	0	-	-	-	
64	62	-	45	-	-	-	-	-	-	-	-	273
1,1	1,1	-	0,8	-	-	-	-	-	-	-	-	
39	46	16	48	1	1	11	2	3	-	-	-	
0,7	0,8	0,3	0,8	0	0	0,2	0	0,1	-	-	-	
14	15	-	8	-	-	-	-	-	-	-	-	
1,4	1,5	-	0,8	-	-	-	-	-	-	-	-	
6	10	4	8	-	-	7	-	-	-	-	-	
0,6	1,0	0,4	0,8	-	-	0,7	-	-	-	-	-	
40	48	-	64	-	-	-	-	-	-	-	-	274
0,7	0,9	-	1,2	-	-	-	-	-	-	-	-	
36	44	12	74	1	-	7	-	3	-	-	-	
0,7	0,8	0,2	1,4	0	-	0,1	-	0,1	-	-	-	
7	6	-	6	-	-	-	-	-	-	-	-	
0,8	0,7	-	0,7	-	-	-	-	-	-	-	-	
6	6	1	4	-	-	1	-	1	-	-	-	
0,7	0,7	0,1	0,5	-	-	0,1	-	0,1	-	-	-	
319	-	-	-	-	-	-	-	-	-	-	-	275
1,1	-	-	-	-	-	-	-	-	-	-	-	
233	124	74	168	2	5	40	4	6	-	-	-	
0,8	0,4	0,3	0,6	0	0	0,1	0	0	-	-	-	
59	-	-	-	-	-	-	-	-	-	-	-	
0,9	-	-	-	-	-	-	-	-	-	-	-	
39	23	31	33	1	1	20	-	-	-	-	-	
0,6	0,3	0,5	0,5	0	0	0,3	-	-	-	-	-	
148	149	-	-	-	-	-	-	-	-	-	-	276
1,1	1,1	-	-	-	-	-	-	-	-	-	-	
104	110	22	336	4	2	12	-	7	-	-	-	
0,8	0,8	0,2	2,5	0	0	0,1	-	0,1	-	-	-	
10	11	-	-	-	-	-	-	-	-	-	-	
0,6	0,6	-	-	-	-	-	-	-	-	-	-	
6	7	8	26	-	-	4	-	-	-	-	-	
0,3	0,4	0,4	1,4	-	-	0,2	-	-	-	-	-	
127	77	-	-	-	-	-	-	-	-	-	-	277
1,2	0,7	-	-	-	-	-	-	-	-	-	-	
96	47	21	72	-	2	15	3	4	-	-	-	
0,9	0,4	0,2	0,7	-	0	0,1	0	0	-	-	-	
21	9	-	-	-	-	-	-	-	-	-	-	
1,2	0,5	-	-	-	-	-	-	-	-	-	-	
13	5	6	4	-	2	4	1	-	-	-	-	
0,7	0,3	0,3	0,2	-	0,1	0,2	0,1	-	-	-	-	
106	70	-	-	-	-	-	-	-	-	-	-	278
1,3	0,8	-	-	-	-	-	-	-	-	-	-	
72	47	16	46	1	1	8	1	3	-	-	-	
0,9	0,6	0,2	0,6	0	0	0,1	0	0	-	-	-	
18	12	-	-	-	-	-	-	-	-	-	-	
1,3	0,9	-	-	-	-	-	-	-	-	-	-	
11	4	6	5	-	1	-	-	-	-	-	-	
0,8	0,3	0,4	0,4	-	0,1	-	-	-	-	-	-	
152	113	-	-	-	-	-	-	-	-	-	-	279
1,0	0,7	-	-	-	-	-	-	-	-	-	-	
130	68	39	91	1	3	8	4	6	-	-	-	
0,8	0,4	0,3	0,6	0	0	0,1	0	0	-	-	-	
19	20	-	-	-	-	-	-	-	-	-	-	
0,7	0,7	-	-	-	-	-	-	-	-	-	-	
9	6	18	8	-	1	7	-	1	-	-	-	
0,3	0,2	0,6	0,3	-	0	0,2	-	0	-	-	-	

Noch 4. Ergebnisse der Wahl nach
b) Gültige

Lfd. Nr.	Verwaltungsbezirk A = Ergebnis insgesamt B = Ergebnis der Briefwahl E = Erststimmen Z = Zweitstimmen			Gültige							
				insgesamt	von den gültigen Stimmen						
					SPD	CDU	FDP	GRÜNE	Die Linke.	REP	Die Tierschutzpartei
280	Minden, Stadt	A E	Anzahl	47.313	25.058	16.203	1.645	1.448	2.050	-	-
			%	100	53,0	34,2	3,5	3,1	4,3	-	-
	Z	Anzahl	47.282	21.293	13.862	4.137	3.747	2.868	170	195	
		%	100	45,0	29,3	8,7	7,9	6,1	0,4	0,4	
281	Petershagen, Stadt	B E	Anzahl	9.275	4.634	3.479	355	279	371	-	-
			%	100	50,0	37,5	3,8	3,0	4,0	-	-
	Z	Anzahl	9.278	3.990	3.111	789	599	550	22	56	
		%	100	43,0	33,5	8,5	6,5	5,9	0,2	0,6	
282	Porta Westfalica, Stadt	A E	Anzahl	16.676	8.371	6.359	617	405	561	-	-
			%	100	50,2	38,1	3,7	2,4	3,4	-	-
	Z	Anzahl	16.642	7.238	5.580	1.446	1.048	783	66	67	
		%	100	43,5	33,5	8,7	6,3	4,7	0,4	0,4	
283	Preußisch Oldendorf, Stadt	B E	Anzahl	2.689	1.271	1.047	104	82	121	-	-
			%	100	47,3	38,9	3,9	3,0	4,5	-	-
	Z	Anzahl	2.690	1.132	908	252	147	152	7	14	
		%	100	42,1	33,8	9,4	5,5	5,7	0,3	0,5	
284	Rahden, Stadt	A E	Anzahl	22.946	11.967	8.078	959	565	859	-	-
			%	100	52,2	35,2	4,2	2,5	3,7	-	-
	Z	Anzahl	22.938	10.399	6.583	2.396	1.482	1.185	114	89	
		%	100	45,3	28,7	10,4	6,5	5,2	0,5	0,4	
285	Stemwede	B E	Anzahl	3.855	2.019	1.389	155	90	128	-	-
			%	100	52,4	36,0	4,0	2,3	3,3	-	-
	Z	Anzahl	3.866	1.817	1.167	393	188	178	24	14	
		%	100	47,0	30,2	10,2	4,9	4,6	0,6	0,4	
286	Paderborn, Kreis	A E	Anzahl	8.056	3.389	3.812	255	187	249	-	-
			%	100	42,1	47,3	3,2	2,3	3,1	-	-
	Z	Anzahl	8.028	2.983	3.255	781	400	328	50	40	
		%	100	37,2	40,5	9,7	5,0	4,1	0,6	0,5	
287	Bad Lippspringe, Stadt	B E	Anzahl	1.109	461	520	37	34	41	-	-
			%	100	41,6	46,9	3,3	3,1	3,7	-	-
	Z	Anzahl	1.109	418	458	86	51	67	4	6	
		%	100	37,7	41,3	7,8	4,6	6,0	0,4	0,5	
288	Borchen	A E	Anzahl	9.645	3.342	5.363	346	195	238	-	-
			%	100	34,7	55,6	3,6	2,0	2,5	-	-
	Z	Anzahl	9.637	2.946	4.607	1.022	426	318	29	33	
		%	100	30,6	47,8	10,6	4,4	3,3	0,3	0,3	
289	Stemwede	B E	Anzahl	1.480	508	804	56	46	50	-	-
			%	100	34,3	54,3	3,8	3,1	3,4	-	-
	Z	Anzahl	1.473	459	713	149	72	51	3	7	
		%	100	31,2	48,4	10,1	4,9	3,5	0,2	0,5	
290	Altenbeken	A E	Anzahl	8.505	2.823	4.776	380	219	201	-	-
			%	100	33,2	56,2	4,5	2,6	2,4	-	-
	Z	Anzahl	8.481	2.465	4.119	1.017	412	250	50	26	
		%	100	29,1	48,6	12,0	4,9	2,9	0,6	0,3	
291	Paderborn, Kreis	B E	Anzahl	1.296	400	753	53	38	28	-	-
			%	100	30,9	58,1	4,1	2,9	2,2	-	-
	Z	Anzahl	1.297	372	666	133	50	32	8	7	
		%	100	28,7	51,3	10,3	3,9	2,5	0,6	0,5	
292	Altenbeken	A E	Anzahl	5.726	1.838	3.106	254	211	163	-	-
			%	100	32,1	54,2	4,4	3,7	2,8	-	-
	Z	Anzahl	5.737	1.664	2.839	546	286	196	14	19	
		%	100	29,0	49,5	9,5	5,0	3,4	0,2	0,3	
293	Bad Lippspringe, Stadt	B E	Anzahl	1.036	327	552	50	46	32	-	-
			%	100	31,6	53,3	4,8	4,4	3,1	-	-
	Z	Anzahl	1.039	306	518	89	50	40	1	3	
		%	100	29,5	49,9	8,6	4,8	3,8	0,1	0,3	
294	Bad Lippspringe, Stadt	A E	Anzahl	8.536	2.776	4.492	430	287	354	-	-
			%	100	32,5	52,6	5,0	3,4	4,1	-	-
	Z	Anzahl	8.529	2.491	4.009	924	428	385	26	35	
		%	100	29,2	47,0	10,8	5,0	4,5	0,3	0,4	
295	Bad Lippspringe, Stadt	B E	Anzahl	1.713	510	982	83	46	58	-	-
			%	100	29,8	57,3	4,8	2,7	3,4	-	-
	Z	Anzahl	1.721	457	914	166	67	55	3	10	
		%	100	26,6	53,1	9,6	3,9	3,2	0,2	0,6	
296	Borchen	A E	Anzahl	8.177	2.805	4.244	294	430	247	-	-
			%	100	34,3	51,9	3,6	5,3	3,0	-	-
	Z	Anzahl	8.151	2.461	3.853	747	607	284	16	26	
		%	100	30,2	47,3	9,2	7,4	3,5	0,2	0,3	
297	Borchen	B E	Anzahl	1.459	490	741	54	99	42	-	-
			%	100	33,6	50,8	3,7	6,8	2,9	-	-
	Z	Anzahl	1.459	451	685	128	109	47	1	8	
		%	100	30,9	46,9	8,8	7,5	3,2	0,1	0,5	

kreisangehörigen Gemeinden

Stimmen

Stimmen												Lfd. Nr.
entfallen auf die Wahlvorschläge												
NPD	FAMILIE	GRAUE	PBC	ZENTRUM	BüSo	Deutschland	MLPD	PSG	HP	Die Partei	WGR/EinzBew	
445	464	-	-	-	-	-	-	-	-	-	-	280
0,9	1,0	-	-	-	-	-	-	-	-	-	-	
334	245	108	228	8	8	50	8	21	-	-	-	
0,7	0,5	0,2	0,5	0	0	0,1	0	0	-	-	-	
66	91	-	-	-	-	-	-	-	-	-	-	
0,7	1,0	-	-	-	-	-	-	-	-	-	-	
43	38	34	20	1	3	20	1	1	-	-	-	
0,5	0,4	0,4	0,2	0	0	0,2	0	0	-	-	-	
192	171	-	-	-	-	-	-	-	-	-	-	281
1,2	1,0	-	-	-	-	-	-	-	-	-	-	
147	116	36	82	2	3	20	2	6	-	-	-	
0,9	0,7	0,2	0,5	0	0	0,1	0	0	-	-	-	
34	30	-	-	-	-	-	-	-	-	-	-	
1,3	1,1	-	-	-	-	-	-	-	-	-	-	
23	19	10	10	-	2	14	-	-	-	-	-	
0,9	0,7	0,4	0,4	-	0,1	0,5	-	-	-	-	-	
283	235	-	-	-	-	-	-	-	-	-	-	282
1,2	1,0	-	-	-	-	-	-	-	-	-	-	
214	162	57	209	8	9	20	3	8	-	-	-	
0,9	0,7	0,2	0,9	0	0	0,1	0	0	-	-	-	
39	35	-	-	-	-	-	-	-	-	-	-	
1,0	0,9	-	-	-	-	-	-	-	-	-	-	
21	18	14	12	1	3	12	-	4	-	-	-	
0,5	0,5	0,4	0,3	0	0,1	0,3	-	0,1	-	-	-	
80	84	-	-	-	-	-	-	-	-	-	-	283
1,0	1,0	-	-	-	-	-	-	-	-	-	-	
54	66	13	40	2	-	7	4	5	-	-	-	
0,7	0,8	0,2	0,5	0	-	0,1	0	0,1	-	-	-	
5	11	-	-	-	-	-	-	-	-	-	-	
0,5	1,0	-	-	-	-	-	-	-	-	-	-	
4	2	5	4	1	-	2	1	-	-	-	-	
0,4	0,2	0,5	0,4	0,1	-	0,2	0,1	-	-	-	-	
66	95	-	-	-	-	-	-	-	-	-	-	284
0,7	1,0	-	-	-	-	-	-	-	-	-	-	
63	69	21	88	-	4	7	1	3	-	-	-	
0,7	0,7	0,2	0,9	-	0	0,1	0	0	-	-	-	
5	11	-	-	-	-	-	-	-	-	-	-	
0,3	0,7	-	-	-	-	-	-	-	-	-	-	
2	6	3	6	-	1	1	-	-	-	-	-	
0,1	0,4	0,2	0,4	-	0,1	0,1	-	-	-	-	-	
67	39	-	-	-	-	-	-	-	-	-	-	285
0,8	0,5	-	-	-	-	-	-	-	-	-	-	
60	36	14	20	1	1	5	1	4	-	-	-	
0,7	0,4	0,2	0,2	0	0	0,1	0	0	-	-	-	
18	6	-	-	-	-	-	-	-	-	-	-	
1,4	0,5	-	-	-	-	-	-	-	-	-	-	
15	6	2	5	-	-	1	-	-	-	-	-	
1,2	0,5	0,2	0,4	-	-	0,1	-	-	-	-	-	
91	63	-	-	-	-	-	-	-	-	-	-	286
1,6	1,1	-	-	-	-	-	-	-	-	-	-	
75	47	13	30	1	1	4	1	1	-	-	-	
1,3	0,8	0,2	0,5	0	0	0,1	0	0	-	-	-	
15	14	-	-	-	-	-	-	-	-	-	-	
1,4	1,4	-	-	-	-	-	-	-	-	-	-	
11	10	7	2	-	-	2	-	-	-	-	-	
1,1	1,0	0,7	0,2	-	-	0,2	-	-	-	-	-	
108	89	-	-	-	-	-	-	-	-	-	-	287
1,3	1,0	-	-	-	-	-	-	-	-	-	-	
89	59	30	31	3	2	10	2	5	-	-	-	
1,0	0,7	0,4	0,4	0	0	0,1	0	0,1	-	-	-	
14	20	-	-	-	-	-	-	-	-	-	-	
0,8	1,2	-	-	-	-	-	-	-	-	-	-	
14	13	16	1	-	-	4	-	1	-	-	-	
0,8	0,8	0,9	0,1	-	-	0,2	-	0,1	-	-	-	
60	97	-	-	-	-	-	-	-	-	-	-	288
0,7	1,2	-	-	-	-	-	-	-	-	-	-	
58	57	15	14	6	1	2	3	1	-	-	-	
0,7	0,7	0,2	0,2	0,1	0	0	0	0	-	-	-	
10	23	-	-	-	-	-	-	-	-	-	-	
0,7	1,6	-	-	-	-	-	-	-	-	-	-	
12	9	6	1	1	-	1	-	-	-	-	-	
0,8	0,6	0,4	0,1	0,1	-	0,1	-	-	-	-	-	

Noch 4. Ergebnisse der Wahl nach
 b) Gültige

Lfd. Nr.	Verwaltungsbezirk A = Ergebnis insgesamt B = Ergebnis der Briefwahl E = Erststimmen Z = Zweitstimmen			Gültige							
				insgesamt	von den gültigen Stimmen						
					SPD	CDU	FDP	GRÜNE	Die Linke.	REP	Die Tierschutzpartei
289	Büren, Stadt	A E	Anzahl	13.270	3.991	7.592	647	310	430	-	-
			%	100	30,1	57,2	4,9	2,3	3,2	-	-
		Z	Anzahl	13.239	3.563	6.874	1.382	470	538	39	49
			%	100	26,9	51,9	10,4	3,6	4,1	0,3	0,4
		B E	Anzahl	2.316	592	1.387	131	68	73	-	-
			%	100	25,6	59,9	5,7	2,9	3,2	-	-
	Z	Anzahl	2.319	542	1.298	241	73	89	7	11	
		%	100	23,4	56,0	10,4	3,1	3,8	0,3	0,5	
290	Delbrück, Stadt	A E	Anzahl	17.382	3.751	11.935	669	379	374	-	-
			%	100	21,6	68,7	3,8	2,2	2,2	-	-
		Z	Anzahl	17.339	3.275	10.978	1.662	578	453	38	45
			%	100	18,9	63,3	9,6	3,3	2,6	0,2	0,3
		B E	Anzahl	2.271	523	1.495	79	72	68	-	-
			%	100	23,0	65,8	3,5	3,2	3,0	-	-
	Z	Anzahl	2.276	472	1.388	192	93	79	3	10	
		%	100	20,7	61,0	8,4	4,1	3,5	0,1	0,4	
291	Hövelhof	A E	Anzahl	9.378	2.404	5.921	338	272	258	-	-
			%	100	25,6	63,1	3,6	2,9	2,8	-	-
		Z	Anzahl	9.364	2.121	5.338	964	394	288	38	29
			%	100	22,7	57,0	10,3	4,2	3,1	0,4	0,3
		B E	Anzahl	1.493	322	985	58	63	35	-	-
			%	100	21,6	66,0	3,9	4,2	2,3	-	-
	Z	Anzahl	1.495	329	912	125	57	36	5	6	
		%	100	22,0	61,0	8,4	3,8	2,4	0,3	0,4	
292	Lichtenau, Stadt	A E	Anzahl	6.998	1.967	4.210	267	213	150	-	-
			%	100	28,1	60,2	3,8	3,0	2,1	-	-
		Z	Anzahl	6.993	1.836	3.747	696	289	196	19	28
			%	100	26,3	53,6	10,0	4,1	2,8	0,3	0,4
		B E	Anzahl	1.109	300	659	59	37	29	-	-
			%	100	27,1	59,4	5,3	3,3	2,6	-	-
	Z	Anzahl	1.110	288	608	109	48	31	5	3	
		%	100	25,9	54,8	9,8	4,3	2,8	0,5	0,3	
293	Paderborn, Stadt	A E	Anzahl	77.331	26.639	38.656	3.514	4.035	2.821	-	-
			%	100	34,4	50,0	4,5	5,2	3,6	-	-
		Z	Anzahl	77.252	23.090	35.346	7.704	5.544	3.171	190	255
			%	100	29,9	45,8	10,0	7,2	4,1	0,2	0,3
		B E	Anzahl	18.195	5.484	9.873	894	1.058	594	-	-
			%	100	30,1	54,3	4,9	5,8	3,3	-	-
	Z	Anzahl	18.230	4.944	9.245	1.740	1.221	660	32	65	
		%	100	27,1	50,7	9,5	6,7	3,6	0,2	0,4	
294	Salzkotten, Stadt	A E	Anzahl	14.664	4.495	8.241	748	466	395	-	-
			%	100	30,7	56,2	5,1	3,2	2,7	-	-
		Z	Anzahl	14.652	3.980	7.675	1.480	675	428	31	53
			%	100	27,2	52,4	10,1	4,6	2,9	0,2	0,4
		B E	Anzahl	2.838	761	1.682	156	91	86	-	-
			%	100	26,8	59,3	5,5	3,2	3,0	-	-
	Z	Anzahl	2.844	684	1.631	240	125	90	-	14	
		%	100	24,1	57,3	8,4	4,4	3,2	-	0,5	
295	Bad Wünnenberg, Stadt	A E	Anzahl	7.388	1.828	4.619	387	170	179	-	-
			%	100	24,7	62,5	5,2	2,3	2,4	-	-
		Z	Anzahl	7.371	1.592	4.125	875	296	227	30	26
			%	100	21,6	56,0	11,9	4,0	3,1	0,4	0,4
		B E	Anzahl	1.020	274	597	57	43	18	-	-
			%	100	26,9	58,5	5,6	4,2	1,8	-	-
	Z	Anzahl	1.023	241	555	109	54	28	3	7	
		%	100	23,6	54,3	10,7	5,3	2,7	0,3	0,7	
Ennepe-Ruhr-Kreis											
296	Breckerfeld, Stadt	A E	Anzahl	5.796	2.774	2.279	234	243	151	-	57
			%	100	47,9	39,3	4,0	4,2	2,6	-	1,0
		Z	Anzahl	5.812	2.478	1.955	586	414	223	14	31
			%	100	42,6	33,6	10,1	7,1	3,8	0,2	0,5
		B E	Anzahl	1.545	678	662	73	61	41	-	17
			%	100	43,9	42,8	4,7	3,9	2,7	-	1,1
	Z	Anzahl	1.549	641	602	133	84	58	1	1	
		%	100	41,4	38,9	8,6	5,4	3,7	0,1	0,1	
297	Ennepetal, Stadt	A E	Anzahl	18.897	9.371	6.960	788	580	728	-	205
			%	100	49,6	36,8	4,2	3,1	3,9	-	1,1
		Z	Anzahl	18.932	8.154	5.783	1.995	1.298	1.034	66	124
			%	100	43,1	30,5	10,5	6,9	5,5	0,3	0,7
		B E	Anzahl	3.871	1.663	1.682	183	117	146	-	47
			%	100	43,0	43,5	4,7	3,0	3,8	-	1,2
	Z	Anzahl	3.878	1.507	1.464	410	188	205	5	26	
		%	100	38,9	37,8	10,6	4,8	5,3	0,1	0,7	

kreisangehörigen Gemeinden

Stimmen

Stimmen												Lfd. Nr.
entfallen auf die Wahlvorschläge												
NPD	FAMILIE	GRAUE	PBC	ZENTRUM	BüSo	Deutsch- land	MLPD	PSG	HP	Die Partei	WGR/ EinzBew	
131	169	-	-	-	-	-	-	-	-	-	-	289
1,0	1,3	-	-	-	-	-	-	-	-	-	-	
130	136	15	13	7	2	14	-	7	-	-	-	
1,0	1,0	0,1	0,1	0,1	0	0,1	-	0,1	-	-	-	
20	45	-	-	-	-	-	-	-	-	-	-	
0,9	1,9	-	-	-	-	-	-	-	-	-	-	
13	29	4	-	1	-	10	-	1	-	-	-	
0,6	1,3	0,2	-	0	-	0,4	-	0	-	-	-	
130	144	-	-	-	-	-	-	-	-	-	-	290
0,7	0,8	-	-	-	-	-	-	-	-	-	-	
120	108	18	35	3	1	18	2	5	-	-	-	
0,7	0,6	0,1	0,2	0	0	0,1	0	0	-	-	-	
14	20	-	-	-	-	-	-	-	-	-	-	
0,6	0,9	-	-	-	-	-	-	-	-	-	-	
13	9	5	6	-	-	5	1	-	-	-	-	
0,6	0,4	0,2	0,3	-	-	0,2	0	-	-	-	-	
65	120	-	-	-	-	-	-	-	-	-	-	291
0,7	1,3	-	-	-	-	-	-	-	-	-	-	
46	90	23	7	2	3	14	3	4	-	-	-	
0,5	1,0	0,2	0,1	0	0	0,1	0	0	-	-	-	
14	16	-	-	-	-	-	-	-	-	-	-	
0,9	1,1	-	-	-	-	-	-	-	-	-	-	
2	10	3	1	1	-	7	1	-	-	-	-	
0,1	0,7	0,2	0,1	0,1	-	0,5	0,1	-	-	-	-	
74	117	-	-	-	-	-	-	-	-	-	-	292
1,1	1,7	-	-	-	-	-	-	-	-	-	-	
69	68	3	26	2	1	7	2	4	-	-	-	
1,0	1,0	0	0,4	0	0	0,1	0	0,1	-	-	-	
13	12	-	-	-	-	-	-	-	-	-	-	
1,2	1,1	-	-	-	-	-	-	-	-	-	-	
7	3	1	5	-	-	1	1	-	-	-	-	
0,6	0,3	0,1	0,5	-	-	0,1	0,1	-	-	-	-	
660	1.006	-	-	-	-	-	-	-	-	-	-	293
0,9	1,3	-	-	-	-	-	-	-	-	-	-	
540	659	174	418	25	11	65	32	28	-	-	-	
0,7	0,9	0,2	0,5	0	0	0,1	0	0	-	-	-	
99	193	-	-	-	-	-	-	-	-	-	-	
0,5	1,1	-	-	-	-	-	-	-	-	-	-	
77	106	69	28	10	3	25	2	3	-	-	-	
0,4	0,6	0,4	0,2	0,1	0	0,1	0	0	-	-	-	
123	196	-	-	-	-	-	-	-	-	-	-	294
0,8	1,3	-	-	-	-	-	-	-	-	-	-	
111	112	26	43	10	2	14	3	9	-	-	-	
0,8	0,8	0,2	0,3	0,1	0	0,1	0	0,1	-	-	-	
17	45	-	-	-	-	-	-	-	-	-	-	
0,6	1,6	-	-	-	-	-	-	-	-	-	-	
12	17	9	9	3	-	7	2	1	-	-	-	
0,4	0,6	0,3	0,3	0,1	-	0,2	0,1	0	-	-	-	
110	95	-	-	-	-	-	-	-	-	-	-	295
1,5	1,3	-	-	-	-	-	-	-	-	-	-	
97	73	13	5	2	2	4	-	4	-	-	-	
1,3	1,0	0,2	0,1	0	0	0,1	-	0,1	-	-	-	
10	21	-	-	-	-	-	-	-	-	-	-	
1,0	2,1	-	-	-	-	-	-	-	-	-	-	
8	12	-	1	2	-	3	-	-	-	-	-	
0,8	1,2	-	0,1	0,2	-	0,3	-	-	-	-	-	
51	-	-	-	-	-	-	7	-	-	-	-	296
0,9	-	-	-	-	-	-	0,1	-	-	-	-	
40	13	26	14	2	2	5	4	5	-	-	-	
0,7	0,2	0,4	0,2	0	0	0,1	0,1	0,1	-	-	-	
11	-	-	-	-	-	-	2	-	-	-	-	
0,7	-	-	-	-	-	-	0,1	-	-	-	-	
6	1	10	3	2	2	3	-	2	-	-	-	
0,4	0,1	0,6	0,2	0,1	0,1	0,2	-	0,1	-	-	-	
252	-	-	-	-	-	-	13	-	-	-	-	297
1,3	-	-	-	-	-	-	0,1	-	-	-	-	
217	99	65	58	5	3	16	7	8	-	-	-	
1,1	0,5	0,3	0,3	0	0	0,1	0	0	-	-	-	
30	-	-	-	-	-	-	0,1	-	-	-	-	
0,8	-	-	-	-	-	-	-	-	-	-	-	
25	9	19	10	-	-	9	1	-	-	-	-	
0,6	0,2	0,5	0,3	-	-	0,2	0	-	-	-	-	

Noch 4. Ergebnisse der Wahl nach
 b) Gültige

Lfd. Nr.	Verwaltungsbezirk A = Ergebnis insgesamt B = Ergebnis der Briefwahl E = Erststimmen Z = Zweitstimmen		Gültige							
			insgesamt	von den gültigen Stimmen						
				SPD	CDU	FDP	GRÜNE	Die Linke.	REP	Die Tierschutzpartei
298	Gevensberg, Stadt	A E Anzahl	19.517	10.494	6.551	692	612	794	-	203
		%	100	53,8	33,6	3,5	3,1	4,1	-	1,0
	Z Anzahl	19.565	9.185	5.383	1.954	1.394	1.088	56	158	
	%	100	46,9	27,5	10,0	7,1	5,6	0,3	0,8	
299	Hattingen, Stadt	B E Anzahl	4.895	2.453	1.889	170	128	180	-	41
		%	100	50,1	38,6	3,5	2,6	3,7	-	0,8
	Z Anzahl	4.907	2.258	1.663	408	235	241	7	32	
	%	100	46,0	33,9	8,3	4,8	4,9	0,1	0,7	
300	Herdecke, Stadt	A E Anzahl	35.673	18.288	12.061	1.382	1.391	1.714	-	432
		%	100	51,3	33,8	3,9	3,9	4,8	-	1,2
	Z Anzahl	35.698	16.406	10.276	3.047	2.711	2.221	82	292	
	%	100	46,0	28,8	8,5	7,6	6,2	0,2	0,8	
301	Schwelm, Stadt	B E Anzahl	9.594	4.521	3.588	416	383	476	-	127
		%	100	47,1	37,4	4,3	4,0	5,0	-	1,3
	Z Anzahl	9.608	4.267	3.191	763	535	612	17	71	
	%	100	44,4	33,2	7,9	5,6	6,4	0,2	0,7	
302	Sprockhövel, Stadt	A E Anzahl	16.486	8.177	5.375	905	1.156	549	-	182
		%	100	49,6	32,6	5,5	7,0	3,3	-	1,1
	Z Anzahl	16.496	7.330	4.512	1.747	1.679	844	34	119	
	%	100	44,4	27,4	10,6	10,2	5,1	0,2	0,7	
303	Wetter (Ruhr), Stadt	B E Anzahl	4.852	2.130	1.861	273	318	184	-	57
		%	100	43,9	38,4	5,6	6,6	3,8	-	1,2
	Z Anzahl	4.857	2.008	1.619	511	363	259	5	33	
	%	100	41,3	33,3	10,5	7,5	5,3	0,1	0,7	
304	Schwelm, Stadt	A E Anzahl	17.162	8.391	6.312	699	620	729	-	183
		%	100	48,9	36,8	4,1	3,6	4,2	-	1,1
	Z Anzahl	17.213	7.201	5.175	1.867	1.364	997	78	141	
	%	100	41,8	30,1	10,8	7,9	5,8	0,5	0,8	
305	Sprockhövel, Stadt	B E Anzahl	3.484	1.457	1.534	139	130	156	-	26
		%	100	41,8	44,0	4,0	3,7	4,5	-	0,7
	Z Anzahl	3.490	1.328	1.297	385	191	188	10	23	
	%	100	38,1	37,2	11,0	5,5	5,4	0,3	0,7	
306	Sprockhövel, Stadt	A E Anzahl	17.301	8.295	6.233	953	802	630	-	238
		%	100	47,9	36,0	5,5	4,6	3,6	-	1,4
	Z Anzahl	17.317	7.418	4.994	2.104	1.412	887	32	162	
	%	100	42,8	28,8	12,1	8,2	5,1	0,2	0,9	
307	Wetter (Ruhr), Stadt	B E Anzahl	4.402	1.950	1.735	275	192	159	-	73
		%	100	44,3	39,4	6,2	4,4	3,6	-	1,7
	Z Anzahl	4.410	1.817	1.467	505	276	234	4	47	
	%	100	41,2	33,3	11,5	6,3	5,3	0,1	1,1	
308	Wetter (Ruhr), Stadt	A E Anzahl	17.411	9.376	5.342	832	841	650	-	213
		%	100	53,9	30,7	4,8	4,8	3,7	-	1,2
	Z Anzahl	17.419	8.511	4.538	1.580	1.389	893	49	140	
	%	100	48,9	26,1	9,1	8,0	5,1	0,3	0,8	
309	Witten, Stadt	B E Anzahl	4.093	1.944	1.527	225	167	156	-	52
		%	100	47,5	37,3	5,5	4,1	3,8	-	1,3
	Z Anzahl	4.105	1.861	1.368	353	221	209	6	27	
	%	100	45,3	33,3	8,6	5,4	5,1	0,1	0,7	
310	Witten, Stadt	A E Anzahl	59.917	32.718	16.333	3.430	2.976	2.963	-	793
		%	100	54,6	27,3	5,7	5,0	4,9	-	1,3
	Z Anzahl	59.953	29.646	14.420	4.948	5.340	3.796	148	504	
	%	100	49,4	24,1	8,3	8,9	6,3	0,2	0,8	
311	Witten, Stadt	B E Anzahl	15.676	7.861	4.924	1.028	742	777	-	213
		%	100	50,1	31,4	6,6	4,7	5,0	-	1,4
	Z Anzahl	15.706	7.458	4.532	1.225	1.078	989	24	133	
	%	100	47,5	28,9	7,8	6,9	6,3	0,2	0,8	
Hochsauerlandkreis										
312	Arnsberg, Stadt	A E Anzahl	44.891	18.959	21.868	1.145	991	1.542	-	-
		%	100	42,2	48,7	2,6	2,2	3,4	-	-
	Z Anzahl	44.888	18.512	17.490	3.979	1.989	1.860	237	147	
	%	100	41,2	39,0	8,9	4,4	4,1	0,5	0,3	
313	Arnsberg, Stadt	B E Anzahl	12.313	4.337	6.884	322	276	405	-	-
		%	100	35,2	55,9	2,6	2,2	3,3	-	-
	Z Anzahl	12.308	4.424	5.556	1.116	427	486	43	57	
	%	100	35,9	45,1	9,1	3,5	3,9	0,3	0,5	
314	Bestwig	A E Anzahl	6.759	2.578	3.720	110	88	198	-	-
		%	100	38,1	55,0	1,6	1,3	2,9	-	-
	Z Anzahl	6.702	2.532	2.970	533	225	251	22	29	
	%	100	37,8	44,3	8,0	3,4	3,7	0,3	0,4	
315	Bestwig	B E Anzahl	1.685	557	1.015	16	30	51	-	-
		%	100	33,1	60,2	0,9	1,8	3,0	-	-
	Z Anzahl	1.681	552	846	115	48	67	3	8	
	%	100	32,8	50,3	6,8	2,9	4,0	0,2	0,5	

kreisangehörigen Gemeinden

Stimmen

Stimmen												Lfd. Nr.
entfallen auf die Wahlvorschläge												
NPD	FAMILIE	GRAUE	PBC	ZENTRUM	BüSo	Deutschland	MLPD	PSG	HP	Die Partei	WGR/ EinzBew	
164	-	-	-	-	-	-	7	-	-	-	-	298
0,8	-	-	-	-	-	-	0	-	-	-	-	
130	73	51	60	5	2	14	6	6	-	-	-	
0,7	0,4	0,3	0,3	0	0	0,1	0	0	-	-	-	
33	-	-	-	-	-	-	1	-	-	-	-	
0,7	-	-	-	-	-	-	0	-	-	-	-	
21	10	17	6	2	-	5	1	1	-	-	-	
0,4	0,2	0,3	0,1	0	-	0,1	0	0	-	-	-	
335	-	-	-	-	-	-	70	-	-	-	-	299
0,9	-	-	-	-	-	-	0,2	-	-	-	-	
280	111	114	35	7	9	27	53	27	-	-	-	
0,8	0,3	0,3	0,1	0	0	0,1	0,1	0,1	-	-	-	
65	-	-	-	-	-	-	18	-	-	-	-	
0,7	-	-	-	-	-	-	0,2	-	-	-	-	
46	21	56	2	3	1	9	8	6	-	-	-	
0,5	0,2	0,6	0	0	0	0,1	0,1	0,1	-	-	-	
131	-	-	-	-	-	-	11	-	-	-	-	300
0,8	-	-	-	-	-	-	0,1	-	-	-	-	
108	45	46	8	3	5	7	8	1	-	-	-	
0,7	0,3	0,3	0	0	0	0	0	0	-	-	-	
26	-	-	-	-	-	-	3	-	-	-	-	
0,5	-	-	-	-	-	-	0,1	-	-	-	-	
23	12	16	1	2	2	2	-	1	-	-	-	
0,5	0,2	0,3	0	0	0	0	-	0	-	-	-	
209	-	-	-	-	-	-	19	-	-	-	-	301
1,2	-	-	-	-	-	-	0,1	-	-	-	-	
167	66	74	46	4	3	15	8	7	-	-	-	
1,0	0,4	0,4	0,3	0	0	0,1	0	0	-	-	-	
31	-	-	-	-	-	-	11	-	-	-	-	
0,9	-	-	-	-	-	-	0,3	-	-	-	-	
24	9	19	12	1	1	2	-	-	-	-	-	
0,7	0,3	0,5	0,3	0	0	0,1	-	-	-	-	-	
134	-	-	-	-	-	-	16	-	-	-	-	302
0,8	-	-	-	-	-	-	0,1	-	-	-	-	
115	81	60	14	-	2	15	7	14	-	-	-	
0,7	0,5	0,3	0,1	-	0	0,1	0	0,1	-	-	-	
16	-	-	-	-	-	-	2	-	-	-	-	
0,4	-	-	-	-	-	-	0	-	-	-	-	
14	8	25	4	-	1	8	-	-	-	-	-	
0,3	0,2	0,6	0,1	-	0	0,2	-	-	-	-	-	
145	-	-	-	-	-	-	12	-	-	-	-	303
0,8	-	-	-	-	-	-	0,1	-	-	-	-	
118	72	52	49	4	2	10	11	1	-	-	-	
0,7	0,4	0,3	0,3	0	0	0,1	0,1	0	-	-	-	
18	-	-	-	-	-	-	4	-	-	-	-	
0,4	-	-	-	-	-	-	0,1	-	-	-	-	
14	12	16	10	1	1	4	2	-	-	-	-	
0,3	0,3	0,4	0,2	0	0	0,1	0	-	-	-	-	
593	-	-	-	-	-	-	111	-	-	-	-	304
1,0	-	-	-	-	-	-	0,2	-	-	-	-	
465	243	180	74	11	6	43	111	18	-	-	-	
0,8	0,4	0,3	0,1	0	0	0,1	0,2	0	-	-	-	
109	-	-	-	-	-	-	22	-	-	-	-	
0,7	-	-	-	-	-	-	0,1	-	-	-	-	
87	46	76	17	5	3	17	14	2	-	-	-	
0,6	0,3	0,5	0,1	0	0	0,1	0,1	0	-	-	-	
386	-	-	-	-	-	-	-	-	-	-	-	305
0,9	-	-	-	-	-	-	-	-	-	-	-	
297	127	105	34	27	5	39	14	26	-	-	-	
0,7	0,3	0,2	0,1	0,1	0	0,1	0	0,1	-	-	-	
89	-	-	-	-	-	-	-	-	-	-	-	
0,7	-	-	-	-	-	-	-	-	-	-	-	
69	38	48	4	14	-	25	1	-	-	-	-	
0,6	0,3	0,4	0	0,1	-	0,2	0	-	-	-	-	
65	-	-	-	-	-	-	-	-	-	-	-	306
1,0	-	-	-	-	-	-	-	-	-	-	-	
62	57	10	5	1	-	4	-	1	-	-	-	
0,9	0,9	0,1	0,1	0	-	0,1	-	0	-	-	-	
16	-	-	-	-	-	-	-	-	-	-	-	
0,9	-	-	-	-	-	-	-	-	-	-	-	
14	15	7	2	1	-	2	-	1	-	-	-	
0,8	0,9	0,4	0,1	0,1	-	0,1	-	0,1	-	-	-	

Lfd. Nr.	Verwaltungsbezirk A = Ergebnis insgesamt B = Ergebnis der Briefwahl E = Erststimmen Z = Zweitstimmen			Gültige							
				insgesamt	von den gültigen Stimmen						
					SPD	CDU	FDP	GRÜNE	Die Linke.	REP	Die Tierschutzpartei
307	Brilon, Stadt	A E	Anzahl	16.087	5.462	9.374	381	254	484	-	-
			%	100	34,0	58,3	2,4	1,6	3,0	-	-
		Z	Anzahl	15.936	5.412	7.175	1.736	616	618	45	64
			%	100	34,0	45,0	10,9	3,9	3,9	0,3	0,4
	B E	Anzahl	3.454	1.051	2.128	98	62	89	-	-	
		%	100	30,4	61,6	2,8	1,8	2,6	-	-	
	Z	Anzahl	3.452	1.065	1.683	374	123	121	9	14	
		%	100	30,9	48,8	10,8	3,6	3,5	0,3	0,4	
308	Eslohe (Sauerland)	A E	Anzahl	5.666	1.306	3.962	183	88	94	-	-
			%	100	23,0	69,9	3,2	1,6	1,7	-	-
		Z	Anzahl	5.567	1.334	3.235	622	156	115	15	17
			%	100	24,0	58,1	11,2	2,8	2,1	0,3	0,3
	B E	Anzahl	1.154	247	823	37	20	21	-	-	
		%	100	21,4	71,3	3,2	1,7	1,8	-	-	
	Z	Anzahl	1.155	249	707	121	35	28	3	2	
		%	100	21,6	61,2	10,5	3,0	2,4	0,3	0,2	
309	Hallenberg, Stadt	A E	Anzahl	2.901	529	2.167	69	37	68	-	-
			%	100	18,2	74,7	2,4	1,3	2,3	-	-
		Z	Anzahl	2.821	540	1.752	302	73	73	15	10
			%	100	19,1	62,1	10,7	2,6	2,6	0,5	0,4
	B E	Anzahl	477	90	353	15	6	13	-	-	
		%	100	18,9	74,0	3,1	1,3	2,7	-	-	
	Z	Anzahl	474	95	296	54	13	12	-	-	
		%	100	20,0	62,4	11,4	2,7	2,5	-	-	
310	Marsberg, Stadt	A E	Anzahl	12.645	5.070	6.577	258	287	365	-	-
			%	100	40,1	52,0	2,0	2,3	2,9	-	-
		Z	Anzahl	12.502	4.854	5.209	1.029	584	453	31	62
			%	100	38,8	41,7	8,2	4,7	3,6	0,2	0,5
	B E	Anzahl	2.303	813	1.278	52	62	87	-	-	
		%	100	35,3	55,5	2,3	2,7	3,8	-	-	
	Z	Anzahl	2.291	796	1.022	180	108	109	5	22	
		%	100	34,7	44,6	7,9	4,7	4,8	0,2	1,0	
311	Medebach, Stadt	A E	Anzahl	4.995	962	3.648	147	73	136	-	-
			%	100	19,3	73,0	2,9	1,5	2,7	-	-
		Z	Anzahl	4.905	951	2.907	620	135	155	14	21
			%	100	19,4	59,3	12,6	2,8	3,2	0,3	0,4
	B E	Anzahl	942	159	693	32	22	31	-	-	
		%	100	16,9	73,6	3,4	2,3	3,3	-	-	
	Z	Anzahl	942	163	584	104	30	31	1	6	
		%	100	17,3	62,0	11,0	3,2	3,3	0,1	0,6	
312	Meschede, Stadt	A E	Anzahl	18.779	6.457	10.763	510	384	525	-	-
			%	100	34,4	57,3	2,7	2,0	2,8	-	-
		Z	Anzahl	18.586	6.252	8.524	1.901	857	625	74	64
			%	100	33,6	45,9	10,2	4,6	3,4	0,4	0,3
	B E	Anzahl	5.189	1.548	3.212	152	129	125	-	-	
		%	100	29,8	61,9	2,9	2,5	2,4	-	-	
	Z	Anzahl	5.179	1.571	2.669	447	208	167	17	24	
		%	100	30,3	51,5	8,6	4,0	3,2	0,3	0,5	
313	Olsberg, Stadt	A E	Anzahl	9.547	3.028	5.801	186	218	248	-	-
			%	100	31,7	60,8	1,9	2,3	2,6	-	-
		Z	Anzahl	9.406	2.936	4.708	838	403	322	38	43
			%	100	31,2	50,1	8,9	4,3	3,4	0,4	0,5
	B E	Anzahl	2.154	621	1.339	35	63	77	-	-	
		%	100	28,8	62,2	1,6	2,9	3,6	-	-	
	Z	Anzahl	2.142	629	1.111	158	101	87	10	10	
		%	100	29,4	51,9	7,4	4,7	4,1	0,5	0,5	
314	Schmallenberg, Stadt	A E	Anzahl	16.064	3.847	11.079	326	332	386	-	-
			%	100	23,9	69,0	2,0	2,1	2,4	-	-
		Z	Anzahl	15.825	3.822	9.117	1.499	612	462	24	59
			%	100	24,2	57,6	9,5	3,9	2,9	0,2	0,4
	B E	Anzahl	3.658	889	2.466	87	95	99	-	-	
		%	100	24,3	67,4	2,4	2,6	2,7	-	-	
	Z	Anzahl	3.654	906	2.097	334	135	110	2	15	
		%	100	24,8	57,4	9,1	3,7	3,0	0,1	0,4	
315	Sundern (Sauerland), Stadt	A E	Anzahl	17.197	5.512	10.176	444	430	530	-	-
			%	100	32,1	59,2	2,6	2,5	3,1	-	-
		Z	Anzahl	17.051	5.376	8.339	1.608	702	662	61	75
			%	100	31,5	48,9	9,4	4,1	3,9	0,4	0,4
	B E	Anzahl	4.078	1.122	2.584	112	117	124	-	-	
		%	100	27,5	63,4	2,7	2,9	3,0	-	-	
	Z	Anzahl	4.058	1.122	2.128	412	149	153	12	26	
		%	100	27,6	52,4	10,2	3,7	3,8	0,3	0,6	

kreisangehörigen Gemeinden

Stimmen

Stimmen												Lfd. Nr.
entfallen auf die Wahlvorschläge												
NPD	FAMILIE	GRAUE	PBC	ZENTRUM	BüSo	Deutsch- land	MLPD	PSG	HP	Die Partei	WGR/ EinzBew	
132	-	-	-	-	-	-	-	-	-	-	-	307
0,8	-	-	-	-	-	-	-	-	-	-	-	
121	76	30	8	11	4	13	5	2	-	-	-	
0,8	0,5	0,2	0,1	0,1	0	0,1	0	0	-	-	-	
26	-	-	-	-	-	-	-	-	-	-	-	
0,8	-	-	-	-	-	-	-	-	-	-	-	
20	19	6	4	4	1	6	3	-	-	-	-	
0,6	0,6	0,2	0,1	0,1	0	0,2	0,1	-	-	-	-	
33	-	-	-	-	-	-	-	-	-	-	-	308
0,6	-	-	-	-	-	-	-	-	-	-	-	
24	31	5	5	1	1	-	4	2	-	-	-	
0,4	0,6	0,1	0,1	0	0	-	0,1	0	-	-	-	
6	-	-	-	-	-	-	-	-	-	-	-	
0,5	-	-	-	-	-	-	-	-	-	-	-	
3	5	2	-	-	-	-	-	-	-	-	-	
0,3	0,4	0,2	-	-	-	-	-	-	-	-	-	
31	-	-	-	-	-	-	-	-	-	-	-	309
1,1	-	-	-	-	-	-	-	-	-	-	-	
27	16	3	3	2	4	-	-	1	-	-	-	
1,0	0,6	0,1	0,1	0,1	0,1	-	-	0	-	-	-	
-	-	-	-	-	-	-	-	-	-	-	-	
-	-	-	-	-	-	-	-	-	-	-	-	
-	1	-	2	-	1	-	-	-	-	-	-	
-	0,2	-	0,4	-	0,2	-	-	-	-	-	-	
88	-	-	-	-	-	-	-	-	-	-	-	310
0,7	-	-	-	-	-	-	-	-	-	-	-	
84	97	29	33	8	3	21	2	3	-	-	-	
0,7	0,8	0,2	0,3	0,1	0	0,2	0	0	-	-	-	
11	-	-	-	-	-	-	-	-	-	-	-	
0,5	-	-	-	-	-	-	-	-	-	-	-	
8	7	12	6	-	1	15	-	-	-	-	-	
0,3	0,3	0,5	0,3	-	0	0,7	-	-	-	-	-	
29	-	-	-	-	-	-	-	-	-	-	-	311
0,6	-	-	-	-	-	-	-	-	-	-	-	
28	29	26	7	4	1	4	2	1	-	-	-	
0,6	0,6	0,5	0,1	0,1	0	0,1	0	0	-	-	-	
5	-	-	-	-	-	-	-	-	-	-	-	
0,5	-	-	-	-	-	-	-	-	-	-	-	
8	4	5	1	1	1	3	-	-	-	-	-	
0,8	0,4	0,5	0,1	0,1	0,1	0,3	-	-	-	-	-	
140	-	-	-	-	-	-	-	-	-	-	-	312
0,7	-	-	-	-	-	-	-	-	-	-	-	
116	72	40	16	6	7	25	2	5	-	-	-	
0,6	0,4	0,2	0,1	0	0	0,1	0	0	-	-	-	
23	-	-	-	-	-	-	-	-	-	-	-	
0,4	-	-	-	-	-	-	-	-	-	-	-	
20	20	13	5	1	1	14	-	2	-	-	-	
0,4	0,4	0,3	0,1	0	0	0,3	-	0	-	-	-	
66	-	-	-	-	-	-	-	-	-	-	-	313
0,7	-	-	-	-	-	-	-	-	-	-	-	
42	40	11	5	2	6	9	-	3	-	-	-	
0,4	0,4	0,1	0,1	0	0,1	0,1	-	0	-	-	-	
19	-	-	-	-	-	-	-	-	-	-	-	
0,9	-	-	-	-	-	-	-	-	-	-	-	
7	13	5	1	1	3	5	-	1	-	-	-	
0,3	0,6	0,2	0	0	0,1	0,2	-	0	-	-	-	
94	-	-	-	-	-	-	-	-	-	-	-	314
0,6	-	-	-	-	-	-	-	-	-	-	-	
96	68	26	12	10	2	7	2	7	-	-	-	
0,6	0,4	0,2	0,1	0,1	0	0	0	0	-	-	-	
22	-	-	-	-	-	-	-	-	-	-	-	
0,6	-	-	-	-	-	-	-	-	-	-	-	
13	15	12	5	1	2	5	1	1	-	-	-	
0,4	0,4	0,3	0,1	0	0,1	0,1	0	0	-	-	-	
105	-	-	-	-	-	-	-	-	-	-	-	315
0,6	-	-	-	-	-	-	-	-	-	-	-	
84	64	35	6	10	6	11	4	8	-	-	-	
0,5	0,4	0,2	0	0,1	0	0,1	0	0	-	-	-	
19	-	-	-	-	-	-	-	-	-	-	-	
0,5	-	-	-	-	-	-	-	-	-	-	-	
14	15	15	-	5	-	4	3	-	-	-	-	
0,3	0,4	0,4	-	0,1	-	0,1	0,1	-	-	-	-	

Lfd. Nr.	Verwaltungsbezirk A = Ergebnis insgesamt B = Ergebnis der Briefwahl E = Erststimmen Z = Zweitstimmen			Gültige							
				insgesamt	von den gültigen Stimmen						
					SPD	CDU	FDP	GRÜNE	Die Linke.	REP	Die Tierschutzpartei
316	Winterberg, Stadt	A E Anzahl	8.979	2.431	5.840	247	159	226	-	-	
		%	100	27,1	65,0	2,8	1,8	2,5	-	-	
	Z Anzahl	8.870	2.346	4.583	1.067	305	268	29	58		
	%	100	26,4	51,7	12,0	3,4	3,0	0,3	0,7		
	B E Anzahl	2.141	571	1.380	64	49	65	-	-		
	%	100	26,7	64,5	3,0	2,3	3,0	-	-		
Z Anzahl	2.142	548	1.139	232	76	77	3	15			
%	100	25,6	53,2	10,8	3,5	3,6	0,1	0,7			
Märkischer Kreis											
317	Altena, Stadt	A E Anzahl	11.668	5.972	4.230	384	296	573	-	-	
		%	100	51,2	36,3	3,3	2,5	4,9	-	-	
	Z Anzahl	11.715	5.117	3.628	1.052	700	708	49	80		
	%	100	43,7	31,0	9,0	6,0	6,0	0,4	0,7		
	B E Anzahl	3.376	1.515	1.500	117	78	126	-	-		
	%	100	44,9	44,4	3,5	2,3	3,7	-	-		
Z Anzahl	3.386	1.369	1.362	259	132	150	6	21			
%	100	40,4	40,2	7,6	3,9	4,4	0,2	0,6			
318	Balve, Stadt	A E Anzahl	7.426	2.647	4.129	246	112	216	-	-	
		%	100	35,6	55,6	3,3	1,5	2,9	-	-	
	Z Anzahl	7.422	2.358	3.524	819	292	261	26	25		
	%	100	31,8	47,5	11,0	3,9	3,5	0,4	0,3		
	B E Anzahl	1.791	519	1.132	49	28	53	-	-		
	%	100	29,0	63,2	2,7	1,6	3,0	-	-		
Z Anzahl	1.792	469	975	180	63	68	2	7			
%	100	26,2	54,4	10,0	3,5	3,8	0,1	0,4			
319	Halver, Stadt	A E Anzahl	9.977	4.080	4.466	457	364	469	-	-	
		%	100	40,9	44,8	4,6	3,6	4,7	-	-	
	Z Anzahl	9.967	3.688	3.526	1.272	598	499	43	72		
	%	100	37,0	35,4	12,8	6,0	5,0	0,4	0,7		
	B E Anzahl	2.870	986	1.475	147	110	117	-	-		
	%	100	34,4	51,4	5,1	3,8	4,1	-	-		
Z Anzahl	2.871	932	1.259	320	136	127	11	22			
%	100	32,5	43,9	11,1	4,7	4,4	0,4	0,8			
320	Hemer, Stadt	A E Anzahl	19.829	9.669	7.620	890	374	967	-	-	
		%	100	48,8	38,4	4,5	1,9	4,9	-	-	
	Z Anzahl	19.852	7.878	7.009	1.851	1.065	1.209	173	139		
	%	100	39,7	35,3	9,3	5,4	6,1	0,9	0,7		
	B E Anzahl	4.055	1.721	1.876	184	74	152	-	-		
	%	100	42,4	46,3	4,5	1,8	3,7	-	-		
Z Anzahl	4.060	1.446	1.752	362	159	204	27	19			
%	100	35,6	43,2	8,9	3,9	5,0	0,7	0,5			
321	Herscheid	A E Anzahl	4.755	2.071	2.019	244	135	201	-	-	
		%	100	43,6	42,5	5,1	2,8	4,2	-	-	
	Z Anzahl	4.773	1.887	1.634	561	274	229	27	32		
	%	100	39,5	34,2	11,8	5,7	4,8	0,6	0,7		
	B E Anzahl	1.266	475	587	74	53	63	-	-		
	%	100	37,5	46,4	5,8	4,2	5,0	-	-		
Z Anzahl	1.270	472	486	151	60	63	5	5			
%	100	37,2	38,3	11,9	4,7	5,0	0,4	0,4			
322	Iserlohn, Stadt	A E Anzahl	53.785	26.186	21.551	1.926	1.108	2.263	-	-	
		%	100	48,7	40,1	3,6	2,1	4,2	-	-	
	Z Anzahl	53.851	21.546	19.637	5.020	2.935	2.875	304	317		
	%	100	40,0	36,5	9,3	5,5	5,3	0,6	0,6		
	B E Anzahl	12.892	5.514	5.963	460	284	530	-	-		
	%	100	42,8	46,3	3,6	2,2	4,1	-	-		
Z Anzahl	12.911	4.573	5.549	1.095	598	691	51	64			
%	100	35,4	43,0	8,5	4,6	5,4	0,4	0,5			
323	Kierspe, Stadt	A E Anzahl	9.155	3.742	3.863	652	333	437	-	-	
		%	100	40,9	42,2	7,1	3,6	4,8	-	-	
	Z Anzahl	9.163	3.404	3.162	1.109	587	541	49	45		
	%	100	37,1	34,5	12,1	6,4	5,9	0,5	0,5		
	B E Anzahl	2.567	975	1.147	202	84	129	-	-		
	%	100	38,0	44,7	7,9	3,3	5,0	-	-		
Z Anzahl	2.569	917	981	282	145	154	9	17			
%	100	35,7	38,2	11,0	5,6	6,0	0,4	0,7			
324	Lüdenscheid, Stadt	A E Anzahl	40.207	17.892	16.594	1.635	1.289	2.178	-	-	
		%	100	44,5	41,3	4,1	3,2	5,4	-	-	
	Z Anzahl	40.269	16.068	13.375	4.589	2.428	2.349	199	219		
	%	100	39,9	33,2	11,4	6,0	5,8	0,5	0,5		
	B E Anzahl	10.823	4.248	5.150	460	330	506	-	-		
	%	100	39,2	47,6	4,3	3,0	4,7	-	-		
Z Anzahl	10.853	4.019	4.346	1.151	445	558	21	64			
%	100	37,0	40,0	10,6	4,1	5,1	0,2	0,6			

kreisangehörigen Gemeinden

Stimmen

Stimmen												Lfd. Nr.
entfallen auf die Wahlvorschläge												
NPD	FAMILIE	GRAUE	PBC	ZENTRUM	BüSo	Deutschland	MLPD	PSG	HP	Die Partei	WGR/EinzBew	
76	-	-	-	-	-	-	-	-	-	-	-	316
0,8	-	-	-	-	-	-	-	-	-	-	-	
73	73	35	10	4	3	11	2	3	-	-	-	
0,8	0,8	0,4	0,1	0	0	0,1	0	0	-	-	-	
12	-	-	-	-	-	-	-	-	-	-	-	
0,6	-	-	-	-	-	-	-	-	-	-	-	
12	11	17	3	2	1	6	-	-	-	-	-	
0,6	0,5	0,8	0,1	0,1	0	0,3	-	-	-	-	-	
213	-	-	-	-	-	-	-	-	-	-	-	317
1,8	-	-	-	-	-	-	-	-	-	-	-	
192	61	52	47	4	2	19	3	1	-	-	-	
1,6	0,5	0,4	0,4	0	0	0,2	0	0	-	-	-	
40	-	-	-	-	-	-	-	-	-	-	-	
1,2	-	-	-	-	-	-	-	-	-	-	-	
38	11	20	7	2	-	8	1	-	-	-	-	
1,1	0,3	0,6	0,2	0,1	-	0,2	0	-	-	-	-	
76	-	-	-	-	-	-	-	-	-	-	-	318
1,0	-	-	-	-	-	-	-	-	-	-	-	
58	19	17	13	2	-	4	1	3	-	-	-	
0,8	0,3	0,2	0,2	0	-	0,1	0	0	-	-	-	
10	-	-	-	-	-	-	-	-	-	-	-	
0,6	-	-	-	-	-	-	-	-	-	-	-	
9	5	10	3	-	-	1	-	-	-	-	-	
0,5	0,3	0,6	0,2	-	-	0,1	-	-	-	-	-	
141	-	-	-	-	-	-	-	-	-	-	-	319
1,4	-	-	-	-	-	-	-	-	-	-	-	
121	58	28	37	2	3	14	1	5	-	-	-	
1,2	0,6	0,3	0,4	0	0	0,1	0	0,1	-	-	-	
35	-	-	-	-	-	-	-	-	-	-	-	
1,2	-	-	-	-	-	-	-	-	-	-	-	
29	9	11	9	-	-	6	-	-	-	-	-	
1,0	0,3	0,4	0,3	-	-	0,2	-	-	-	-	-	
309	-	-	-	-	-	-	-	-	-	-	-	320
1,6	-	-	-	-	-	-	-	-	-	-	-	
227	113	55	72	15	2	28	3	13	-	-	-	
1,1	0,6	0,3	0,4	0,1	0	0,1	0	0,1	-	-	-	
48	-	-	-	-	-	-	-	-	-	-	-	
1,2	-	-	-	-	-	-	-	-	-	-	-	
23	19	18	11	5	1	14	-	-	-	-	-	
0,6	0,5	0,4	0,3	0,1	0	0,3	-	-	-	-	-	
85	-	-	-	-	-	-	-	-	-	-	-	321
1,8	-	-	-	-	-	-	-	-	-	-	-	
66	29	10	12	-	-	9	1	2	-	-	-	
1,4	0,6	0,2	0,3	-	-	0,2	0	0	-	-	-	
14	-	-	-	-	-	-	-	-	-	-	-	
1,1	-	-	-	-	-	-	-	-	-	-	-	
12	6	2	5	-	-	2	-	1	-	-	-	
0,9	0,5	0,2	0,4	-	-	0,2	-	0,1	-	-	-	
751	-	-	-	-	-	-	-	-	-	-	-	322
1,4	-	-	-	-	-	-	-	-	-	-	-	
576	228	167	102	26	22	67	13	16	-	-	-	
1,1	0,4	0,3	0,2	0	0	0,1	0	0	-	-	-	
141	-	-	-	-	-	-	-	-	-	-	-	
1,1	-	-	-	-	-	-	-	-	-	-	-	
102	41	67	26	10	7	32	2	3	-	-	-	
0,8	0,3	0,5	0,2	0,1	0,1	0,2	0	0	-	-	-	
128	-	-	-	-	-	-	-	-	-	-	-	323
1,4	-	-	-	-	-	-	-	-	-	-	-	
110	39	36	56	2	2	15	1	5	-	-	-	
1,2	0,4	0,4	0,6	0	0	0,2	0	0,1	-	-	-	
30	-	-	-	-	-	-	-	-	-	-	-	
1,2	-	-	-	-	-	-	-	-	-	-	-	
23	2	13	19	-	-	6	1	-	-	-	-	
0,9	0,1	0,5	0,7	-	-	0,2	0	-	-	-	-	
619	-	-	-	-	-	-	-	-	-	-	-	324
1,5	-	-	-	-	-	-	-	-	-	-	-	
442	186	151	145	9	5	66	21	17	-	-	-	
1,1	0,5	0,4	0,4	0	0	0,2	0,1	0	-	-	-	
129	-	-	-	-	-	-	-	-	-	-	-	
1,2	-	-	-	-	-	-	-	-	-	-	-	
91	30	61	29	5	1	27	-	5	-	-	-	
0,8	0,3	0,6	0,3	0	0	0,2	-	0	-	-	-	

Noch 4. Ergebnisse der Wahl nach
b) Gültige

Lfd. Nr.	Verwaltungsbezirk A = Ergebnis insgesamt B = Ergebnis der Briefwahl E = Erststimmen Z = Zweitstimmen			Gültige								
				insgesamt	von den gültigen Stimmen							
					SPD	CDU	FDP	GRÜNE	Die Linke.	REP	Die Tierschutzpartei	
325	Meinerzhagen, Stadt	A	E	Anzahl	11.233	4.570	5.139	494	323	579	-	-
			%	100	40,7	45,7	4,4	2,9	5,2	-	-	
		Z	E	Anzahl	11.264	4.047	4.061	1.450	639	665	32	50
			%	100	35,9	36,1	12,9	5,7	5,9	0,3	0,4	
		B	E	Anzahl	2.862	1.025	1.424	131	74	177	-	-
			%	100	35,8	49,8	4,6	2,6	6,2	-	-	
Z	E	Anzahl	2.872	967	1.200	326	114	182	3	9		
	%	100	33,7	41,8	11,4	4,0	6,3	0,1	0,3			
326	Menden (Sauerland), Stadt	A	E	Anzahl	32.694	14.520	14.518	1.286	746	1.178	-	-
			%	100	44,4	44,4	3,9	2,3	3,6	-	-	
		Z	E	Anzahl	32.770	11.971	13.028	3.382	1.796	1.550	148	160
			%	100	36,5	39,8	10,3	5,5	4,7	0,5	0,5	
		B	E	Anzahl	7.060	2.557	3.749	308	161	222	-	-
			%	100	36,2	53,1	4,4	2,3	3,1	-	-	
Z	E	Anzahl	7.084	2.146	3.460	702	304	294	24	26		
	%	100	30,3	48,8	9,9	4,3	4,2	0,3	0,4			
327	Nachrodt-Wiblingwerde	A	E	Anzahl	3.949	1.978	1.525	126	96	170	-	-
			%	100	50,1	38,6	3,2	2,4	4,3	-	-	
		Z	E	Anzahl	3.962	1.712	1.383	307	219	204	15	18
			%	100	43,2	34,9	7,7	5,5	5,1	0,4	0,5	
		B	E	Anzahl	1.149	525	483	47	33	53	-	-
			%	100	45,7	42,0	4,1	2,9	4,6	-	-	
Z	E	Anzahl	1.153	459	444	96	61	58	3	7		
	%	100	39,8	38,5	8,3	5,3	5,0	0,3	0,6			
328	Neuenrade, Stadt	A	E	Anzahl	7.049	3.157	3.171	243	162	249	-	-
			%	100	44,8	45,0	3,4	2,3	3,5	-	-	
		Z	E	Anzahl	7.072	2.747	2.780	635	386	324	26	43
			%	100	38,8	39,3	9,0	5,5	4,6	0,4	0,6	
		B	E	Anzahl	2.154	829	1.112	76	53	68	-	-
			%	100	38,5	51,6	3,5	2,5	3,2	-	-	
Z	E	Anzahl	2.161	754	1.017	175	84	79	5	14		
	%	100	34,9	47,1	8,1	3,9	3,7	0,2	0,6			
329	Plettenberg, Stadt	A	E	Anzahl	14.546	7.010	5.840	593	309	569	-	-
			%	100	48,2	40,1	4,1	2,1	3,9	-	-	
		Z	E	Anzahl	14.589	6.187	5.174	1.460	563	695	89	69
			%	100	42,4	35,5	10,0	3,9	4,8	0,6	0,5	
		B	E	Anzahl	4.648	1.926	2.154	246	100	172	-	-
			%	100	41,4	46,3	5,3	2,2	3,7	-	-	
Z	E	Anzahl	4.671	1.760	1.943	513	114	200	21	21		
	%	100	37,7	41,6	11,0	2,4	4,3	0,4	0,4			
330	Schalksmühle	A	E	Anzahl	7.007	3.230	2.863	321	224	284	-	-
			%	100	46,1	40,9	4,6	3,2	4,1	-	-	
		Z	E	Anzahl	7.013	2.898	2.239	883	401	363	23	46
			%	100	41,3	31,9	12,6	5,7	5,2	0,3	0,7	
		B	E	Anzahl	2.539	1.054	1.148	128	78	110	-	-
			%	100	41,5	45,2	5,0	3,1	4,3	-	-	
Z	E	Anzahl	2.546	1.008	926	317	84	125	8	18		
	%	100	39,6	36,4	12,5	3,3	4,9	0,3	0,7			
331	Werdohl, Stadt	A	E	Anzahl	9.785	5.173	3.436	344	184	432	-	-
			%	100	52,9	35,1	3,5	1,9	4,4	-	-	
		Z	E	Anzahl	9.816	4.607	3.075	795	414	534	56	47
			%	100	46,9	31,3	8,1	4,2	5,4	0,6	0,5	
		B	E	Anzahl	3.450	1.595	1.414	147	75	145	-	-
			%	100	46,2	41,0	4,3	2,2	4,2	-	-	
Z	E	Anzahl	3.467	1.457	1.273	298	111	182	23	17		
	%	100	42,0	36,7	8,6	3,2	5,2	0,7	0,5			
Olpe, Kreis												
332	Attendorn, Stadt	A	E	Anzahl	13.699	5.556	6.975	388	277	416	-	-
			%	100	40,6	50,9	2,8	2,0	3,0	-	-	
		Z	E	Anzahl	13.738	4.820	6.346	1.206	520	534	66	51
			%	100	35,1	46,2	8,8	3,8	3,9	0,5	0,4	
		B	E	Anzahl	3.990	1.376	2.269	116	97	109	-	-
			%	100	34,5	56,9	2,9	2,4	2,7	-	-	
Z	E	Anzahl	4.003	1.230	2.072	320	136	155	10	24		
	%	100	30,7	51,8	8,0	3,4	3,9	0,2	0,6			
333	Drolshagen, Stadt	A	E	Anzahl	7.187	1.591	5.010	221	168	130	-	-
			%	100	22,1	69,7	3,1	2,3	1,8	-	-	
		Z	E	Anzahl	7.201	1.498	4.287	798	274	179	21	35
			%	100	20,8	59,5	11,1	3,8	2,5	0,3	0,5	
		B	E	Anzahl	1.591	343	1.107	52	53	29	-	-
			%	100	21,6	69,6	3,3	3,3	1,8	-	-	
Z	E	Anzahl	1.591	335	971	163	62	40	2	2		
	%	100	21,1	61,0	10,2	3,9	2,5	0,1	0,1			

kreisangehörigen Gemeinden

Stimmen

Stimmen												Lfd. Nr.
entfallen auf die Wahlvorschläge												
NPD	FAMILIE	GRAUE	PBC	ZENTRUM	BüSo	Deutschland	MLPD	PSG	HP	Die Partei	WGR/ EinzBew	
128	-	-	-	-	-	-	-	-	-	-	-	325
1,1	-	-	-	-	-	-	-	-	-	-	-	
108	60	39	76	5	1	19	9	3	-	-	-	
1,0	0,5	0,3	0,7	0	0	0,2	0,1	0	-	-	-	
31	-	-	-	-	-	-	-	-	-	-	-	
1,1	-	-	-	-	-	-	-	-	-	-	-	
27	11	18	7	1	-	6	1	-	-	-	-	
0,9	0,4	0,6	0,2	0	-	0,2	0	-	-	-	-	
446	-	-	-	-	-	-	-	-	-	-	-	326
1,4	-	-	-	-	-	-	-	-	-	-	-	
379	161	85	33	18	13	29	7	10	-	-	-	
1,2	0,5	0,3	0,1	0,1	0	0,1	0	0	-	-	-	
63	-	-	-	-	-	-	-	-	-	-	-	
0,9	-	-	-	-	-	-	-	-	-	-	-	
50	17	26	7	6	2	15	2	3	-	-	-	
0,7	0,2	0,4	0,1	0,1	0	0,2	0	0	-	-	-	
54	-	-	-	-	-	-	-	-	-	-	-	327
1,4	-	-	-	-	-	-	-	-	-	-	-	
50	17	12	10	3	2	4	5	1	-	-	-	
1,3	0,4	0,3	0,3	0,1	0,1	0,1	0,1	0	-	-	-	
8	-	-	-	-	-	-	-	-	-	-	-	
0,7	-	-	-	-	-	-	-	-	-	-	-	
8	4	8	1	-	2	2	-	-	-	-	-	
0,7	0,3	0,7	0,1	-	0,2	0,2	-	-	-	-	-	
67	-	-	-	-	-	-	-	-	-	-	-	328
1,0	-	-	-	-	-	-	-	-	-	-	-	
57	35	10	12	3	1	10	1	2	-	-	-	
0,8	0,5	0,1	0,2	0	0	0,1	0	0	-	-	-	
16	-	-	-	-	-	-	-	-	-	-	-	
0,7	-	-	-	-	-	-	-	-	-	-	-	
10	9	5	1	-	-	7	-	1	-	-	-	
0,5	0,4	0,2	0	-	-	0,3	-	0	-	-	-	
225	-	-	-	-	-	-	-	-	-	-	-	329
1,5	-	-	-	-	-	-	-	-	-	-	-	
180	52	44	31	2	3	21	3	16	-	-	-	
1,2	0,4	0,3	0,2	0	0	0,1	0	0,1	-	-	-	
50	-	-	-	-	-	-	-	-	-	-	-	
1,1	-	-	-	-	-	-	-	-	-	-	-	
41	10	24	5	-	3	13	-	3	-	-	-	
0,9	0,2	0,5	0,1	-	0,1	0,3	-	0,1	-	-	-	
85	-	-	-	-	-	-	-	-	-	-	-	330
1,2	-	-	-	-	-	-	-	-	-	-	-	
66	34	21	19	3	4	11	-	2	-	-	-	
0,9	0,5	0,3	0,3	0	0,1	0,2	-	0	-	-	-	
21	-	-	-	-	-	-	-	-	-	-	-	
0,8	-	-	-	-	-	-	-	-	-	-	-	
15	14	11	8	1	2	8	-	1	-	-	-	
0,6	0,5	0,4	0,3	0	0,1	0,3	-	0	-	-	-	
216	-	-	-	-	-	-	-	-	-	-	-	331
2,2	-	-	-	-	-	-	-	-	-	-	-	
160	43	27	19	-	4	24	3	8	-	-	-	
1,6	0,4	0,3	0,2	-	0	0,2	0	0,1	-	-	-	
74	-	-	-	-	-	-	-	-	-	-	-	
2,1	-	-	-	-	-	-	-	-	-	-	-	
52	7	12	11	-	3	17	2	2	-	-	-	
1,5	0,2	0,3	0,3	-	0,1	0,5	0,1	0,1	-	-	-	
87	-	-	-	-	-	-	-	-	-	-	-	332
0,6	-	-	-	-	-	-	-	-	-	-	-	
72	46	33	12	5	-	10	8	9	-	-	-	
0,5	0,3	0,2	0,1	0	-	0,1	0,1	0,1	-	-	-	
23	-	-	-	-	-	-	-	-	-	-	-	
0,6	-	-	-	-	-	-	-	-	-	-	-	
13	11	12	3	3	-	8	3	3	-	-	-	
0,3	0,3	0,3	0,1	0,1	-	0,2	0,1	0,1	-	-	-	
67	-	-	-	-	-	-	-	-	-	-	-	333
0,9	-	-	-	-	-	-	-	-	-	-	-	
60	23	8	2	6	1	4	3	2	-	-	-	
0,8	0,3	0,1	0	0,1	0	0,1	0	0	-	-	-	
7	-	-	-	-	-	-	-	-	-	-	-	
0,4	-	-	-	-	-	-	-	-	-	-	-	
6	4	1	1	-	1	3	-	-	-	-	-	
0,4	0,3	0,1	0,1	-	0,1	0,2	-	-	-	-	-	

Noch 4. Ergebnisse der Wahl nach
 b) Gültige

Lfd. Nr.	Verwaltungsbezirk A = Ergebnis insgesamt B = Ergebnis der Briefwahl E = Erststimmen Z = Zweitstimmen		Gültige								
			insgesamt	von den gültigen Stimmen							
				SPD	CDU	FDP	GRÜNE	Die Linke.	REP	Die Tierschutzpartei	
334	Finnentrop	A E Anzahl	10.210	2.953	6.427	304	172	278	-	-	
		%	100	28,9	62,9	3,0	1,7	2,7	-	-	
		Z Anzahl	10.226	2.739	5.623	955	312	345	61	42	
		%	100	26,8	55,0	9,3	3,1	3,4	0,6	0,4	
		B E Anzahl	2.411	634	1.571	69	46	68	-	-	
		%	100	26,3	65,2	2,9	1,9	2,8	-	-	
		Z Anzahl	2.418	602	1.394	197	66	93	16	10	
		%	100	24,9	57,7	8,1	2,7	3,8	0,7	0,4	
335	Kirchhundem	A E Anzahl	7.650	2.389	4.510	259	235	187	-	-	
		%	100	31,2	59,0	3,4	3,1	2,4	-	-	
		Z Anzahl	7.673	2.363	3.902	670	301	229	50	38	
		%	100	30,8	50,9	8,7	3,9	3,0	0,7	0,5	
		B E Anzahl	2.187	628	1.303	72	89	80	-	-	
		%	100	28,7	59,6	3,3	4,1	3,7	-	-	
		Z Anzahl	2.195	620	1.150	159	101	90	13	25	
		%	100	28,2	52,4	7,2	4,6	4,1	0,6	1,1	
336	LenneStadt, Stadt	A E Anzahl	15.810	6.214	8.245	373	431	426	-	-	
		%	100	39,3	52,2	2,4	2,7	2,7	-	-	
		Z Anzahl	15.833	6.006	7.033	1.238	619	553	131	49	
		%	100	37,9	44,4	7,8	3,9	3,5	0,8	0,3	
		B E Anzahl	4.196	1.444	2.361	118	141	104	-	-	
		%	100	34,4	56,3	2,8	3,4	2,5	-	-	
		Z Anzahl	4.199	1.444	2.073	328	123	135	26	18	
		%	100	34,4	49,4	7,8	2,9	3,2	0,6	0,4	
337	Olpe, Stadt	A E Anzahl	14.868	4.191	9.252	572	431	319	-	-	
		%	100	28,2	62,2	3,8	2,9	2,1	-	-	
		Z Anzahl	14.897	3.920	7.937	1.734	636	368	53	41	
		%	100	26,3	53,3	11,6	4,3	2,5	0,4	0,3	
		B E Anzahl	3.815	895	2.532	164	121	79	-	-	
		%	100	23,5	66,4	4,3	3,2	2,1	-	-	
		Z Anzahl	3.828	867	2.225	452	118	95	7	7	
		%	100	22,6	58,1	11,8	3,1	2,5	0,2	0,2	
338	Wenden	A E Anzahl	12.167	3.149	7.926	402	283	294	-	-	
		%	100	25,9	65,1	3,3	2,3	2,4	-	-	
		Z Anzahl	12.176	2.981	6.877	1.193	458	356	50	54	
		%	100	24,5	56,5	9,8	3,8	2,9	0,4	0,4	
		B E Anzahl	2.461	605	1.593	89	62	88	-	-	
		%	100	24,6	64,7	3,6	2,5	3,6	-	-	
		Z Anzahl	2.471	599	1.438	211	69	93	8	14	
		%	100	24,2	58,2	8,5	2,8	3,8	0,3	0,6	
Siegen-Wittgenstein, Kreis											
339	Bad Berleburg, Stadt	A E Anzahl	12.682	6.049	5.217	433	256	401	101	111	
		%	100	47,7	41,1	3,4	2,0	3,2	0,8	0,9	
		Z Anzahl	12.674	5.544	4.668	953	492	593	102	68	
		%	100	43,7	36,8	7,5	3,9	4,7	0,8	0,5	
		B E Anzahl	2.866	1.239	1.251	135	67	108	17	26	
		%	100	43,2	43,6	4,7	2,3	3,8	0,6	0,9	
		Z Anzahl	2.868	1.143	1.146	231	104	151	17	14	
		%	100	39,9	40,0	8,1	3,6	5,3	0,6	0,5	
340	Burbach	A E Anzahl	8.482	3.109	4.198	393	228	267	107	88	
		%	100	36,7	49,5	4,6	2,7	3,1	1,3	1,0	
		Z Anzahl	8.510	2.820	3.608	911	355	355	91	44	
		%	100	33,1	42,4	10,7	4,2	4,2	1,1	0,5	
		B E Anzahl	1.359	490	649	73	49	51	17	17	
		%	100	36,1	47,8	5,4	3,6	3,8	1,3	1,3	
		Z Anzahl	1.363	458	606	122	62	58	13	6	
		%	100	33,6	44,5	9,0	4,5	4,3	1,0	0,4	
341	Erdtebrück	A E Anzahl	4.683	2.213	1.867	277	89	121	29	31	
		%	100	47,3	39,9	5,9	1,9	2,6	0,6	0,7	
		Z Anzahl	4.680	2.024	1.696	415	184	198	29	30	
		%	100	43,2	36,2	8,9	3,9	4,2	0,6	0,6	
		B E Anzahl	1.191	505	510	89	32	33	4	7	
		%	100	42,4	42,8	7,5	2,7	2,8	0,3	0,6	
		Z Anzahl	1.194	477	467	114	51	48	4	6	
		%	100	39,9	39,1	9,5	4,3	4,0	0,3	0,5	
342	Freudenberg, Stadt	A E Anzahl	11.219	4.761	4.793	586	401	389	92	119	
		%	100	42,4	42,7	5,2	3,6	3,5	0,8	1,1	
		Z Anzahl	11.234	4.239	4.206	1.176	611	554	79	66	
		%	100	37,7	37,4	10,5	5,4	4,9	0,7	0,6	
		B E Anzahl	2.234	872	1.013	134	79	85	15	21	
		%	100	39,0	45,3	6,0	3,5	3,8	0,7	0,9	
		Z Anzahl	2.236	807	893	234	103	122	9	12	
		%	100	36,1	39,9	10,5	4,6	5,5	0,4	0,5	

kreisangehörigen Gemeinden

Stimmen

Stimmen												Lfd. Nr.
entfallen auf die Wahlvorschläge												
NPD	FAMILIE	GRAUE	PBC	ZENTRUM	BüSo	Deutschland	MLPD	PSG	HP	Die Partei	WGR/ EinzBew	
76	-	-	-	-	-	-	-	-	-	-	-	334
0,7	-	-	-	-	-	-	-	-	-	-	-	
55	47	20	3	5	2	10	2	5	-	-	-	
0,5	0,5	0,2	0	0	0	0,1	0	0	-	-	-	
23	-	-	-	-	-	-	-	-	-	-	-	
1,0	-	-	-	-	-	-	-	-	-	-	-	
9	7	11	-	2	-	6	1	4	-	-	-	
0,4	0,3	0,5	-	0,1	-	0,2	0	0,2	-	-	-	
70	-	-	-	-	-	-	-	-	-	-	-	335
0,9	-	-	-	-	-	-	-	-	-	-	-	
59	27	10	3	4	3	10	-	4	-	-	-	
0,8	0,4	0,1	0	0,1	0	0,1	-	0,1	-	-	-	
15	-	-	-	-	-	-	-	-	-	-	-	
0,7	-	-	-	-	-	-	-	-	-	-	-	
8	7	7	1	3	1	7	-	3	-	-	-	
0,4	0,3	0,3	0	0,1	0	0,3	-	0,1	-	-	-	
121	-	-	-	-	-	-	-	-	-	-	-	336
0,8	-	-	-	-	-	-	-	-	-	-	-	
86	59	32	6	4	-	9	5	3	-	-	-	
0,5	0,4	0,2	0	0	-	0,1	0	0	-	-	-	
28	-	-	-	-	-	-	-	-	-	-	-	
0,7	-	-	-	-	-	-	-	-	-	-	-	
13	20	13	2	2	-	2	-	-	-	-	-	
0,3	0,5	0,3	0	0	-	0	-	-	-	-	-	
103	-	-	-	-	-	-	-	-	-	-	-	337
0,7	-	-	-	-	-	-	-	-	-	-	-	
69	43	38	15	12	3	16	6	6	-	-	-	
0,5	0,3	0,3	0,1	0,1	0	0,1	0	0	-	-	-	
24	-	-	-	-	-	-	-	-	-	-	-	
0,6	-	-	-	-	-	-	-	-	-	-	-	
15	9	13	1	3	1	12	-	3	-	-	-	
0,4	0,2	0,3	0	0,1	0	0,3	-	0,1	-	-	-	
113	-	-	-	-	-	-	-	-	-	-	-	338
0,9	-	-	-	-	-	-	-	-	-	-	-	
100	49	15	16	4	1	17	3	2	-	-	-	
0,8	0,4	0,1	0,1	0	0	0,1	0	0	-	-	-	
24	-	-	-	-	-	-	-	-	-	-	-	
1,0	-	-	-	-	-	-	-	-	-	-	-	
13	8	3	3	-	-	11	1	-	-	-	-	
0,5	0,3	0,1	0,1	-	-	0,4	0	-	-	-	-	
114	-	-	-	-	-	-	-	-	-	-	-	339
0,9	-	-	-	-	-	-	-	-	-	-	-	
114	58	31	28	4	3	14	1	1	-	-	-	
0,9	0,5	0,2	0,2	0	0	0,1	0	0	-	-	-	
23	-	-	-	-	-	-	-	-	-	-	-	
0,8	-	-	-	-	-	-	-	-	-	-	-	
22	8	18	7	-	-	7	-	-	-	-	-	
0,8	0,3	0,6	0,2	-	-	0,2	-	-	-	-	-	
92	-	-	-	-	-	-	-	-	-	-	-	340
1,1	-	-	-	-	-	-	-	-	-	-	-	
102	27	18	165	-	3	9	-	2	-	-	-	
1,2	0,3	0,2	1,9	-	0	0,1	-	0	-	-	-	
13	-	-	-	-	-	-	-	-	-	-	-	
1,0	-	-	-	-	-	-	-	-	-	-	-	
11	1	9	12	-	-	5	-	-	-	-	-	
0,8	0,1	0,7	0,9	-	-	0,4	-	-	-	-	-	
56	-	-	-	-	-	-	-	-	-	-	-	341
1,2	-	-	-	-	-	-	-	-	-	-	-	
51	19	10	9	5	1	8	-	1	-	-	-	
1,1	0,4	0,2	0,2	0,1	0	0,2	-	0	-	-	-	
11	-	-	-	-	-	-	-	-	-	-	-	
0,9	-	-	-	-	-	-	-	-	-	-	-	
9	3	4	3	2	-	6	-	-	-	-	-	
0,8	0,3	0,3	0,3	0,2	-	0,5	-	-	-	-	-	
78	-	-	-	-	-	-	-	-	-	-	-	342
0,7	-	-	-	-	-	-	-	-	-	-	-	
81	46	17	132	3	2	16	1	5	-	-	-	
0,7	0,4	0,2	1,2	0	0	0,1	0	0	-	-	-	
15	-	-	-	-	-	-	-	-	-	-	-	
0,7	-	-	-	-	-	-	-	-	-	-	-	
15	3	12	19	2	-	5	-	-	-	-	-	
0,7	0,1	0,5	0,8	0,1	-	0,2	-	-	-	-	-	

Lfd. Nr.	Verwaltungsbezirk A = Ergebnis insgesamt B = Ergebnis der Briefwahl E = Erststimmen Z = Zweitstimmen			Gültige							
				insgesamt	von den gültigen Stimmen						Die Tierschutz- partei
					SPD	CDU	FDP	GRÜNE	Die Linke.	REP	
343	Hilchenbach, Stadt	A E	Anzahl	9.624	4.486	3.552	491	564	301	77	94
			%	100	46,6	36,9	5,1	5,9	3,1	0,8	1,0
		Z	Anzahl	9.633	4.094	3.134	978	638	436	72	75
			%	100	42,5	32,5	10,2	6,6	4,5	0,7	0,8
		B E	Anzahl	2.226	926	897	147	122	75	13	31
			%	100	41,6	40,3	6,6	5,5	3,4	0,6	1,4
Z	Anzahl	2.231	868	828	231	138	93	7	20		
%	100	38,9	37,1	10,4	6,2	4,2	0,3	0,9			
344	Kreuztal, Stadt	A E	Anzahl	18.285	9.140	6.541	809	677	686	114	181
			%	100	50,0	35,8	4,4	3,7	3,8	0,6	1,0
		Z	Anzahl	18.297	8.058	5.781	1.711	1.176	951	110	105
			%	100	44,0	31,6	9,4	6,4	5,2	0,6	0,6
		B E	Anzahl	4.077	1.881	1.570	207	156	181	23	41
			%	100	46,1	38,5	5,1	3,8	4,4	0,6	1,0
Z	Anzahl	4.102	1.735	1.445	345	196	238	17	29		
%	100	42,3	35,2	8,4	4,8	5,8	0,4	0,7			
345	Bad Laasphe, Stadt	A E	Anzahl	9.051	4.327	3.518	396	213	358	70	74
			%	100	47,8	38,9	4,4	2,4	4,0	0,8	0,8
		Z	Anzahl	9.043	3.923	3.076	856	378	494	62	53
			%	100	43,4	34,0	9,5	4,2	5,5	0,7	0,6
		B E	Anzahl	1.979	862	836	92	58	83	9	27
			%	100	43,6	42,2	4,6	2,9	4,2	0,5	1,4
Z	Anzahl	1.976	808	736	187	58	128	9	13		
%	100	40,9	37,2	9,5	2,9	6,5	0,5	0,7			
346	Netphen, Stadt	A E	Anzahl	15.255	5.427	7.699	710	510	541	127	149
			%	100	35,6	50,5	4,7	3,3	3,5	0,8	1,0
		Z	Anzahl	15.266	4.919	6.899	1.398	846	670	121	85
			%	100	32,2	45,2	9,2	5,5	4,4	0,8	0,6
		B E	Anzahl	2.754	869	1.436	143	111	116	15	42
			%	100	31,6	52,1	5,2	4,0	4,2	0,5	1,5
Z	Anzahl	2.759	836	1.333	230	129	127	11	19		
%	100	30,3	48,3	8,3	4,7	4,6	0,4	0,7			
347	Neunkirchen	A E	Anzahl	7.521	3.300	3.178	375	187	238	101	78
			%	100	43,9	42,3	5,0	2,5	3,2	1,3	1,0
		Z	Anzahl	7.548	2.977	2.746	754	320	348	102	43
			%	100	39,4	36,4	10,0	4,2	4,6	1,4	0,6
		B E	Anzahl	1.359	526	660	65	25	44	10	20
			%	100	38,7	48,6	4,8	1,8	3,2	0,7	1,5
Z	Anzahl	1.367	490	606	127	34	56	10	9		
%	100	35,8	44,3	9,3	2,5	4,1	0,7	0,7			
348	Siegen, Stadt	A E	Anzahl	58.696	26.128	22.864	2.808	2.557	2.732	536	654
			%	100	44,5	39,0	4,8	4,4	4,7	0,9	1,1
		Z	Anzahl	58.678	23.182	20.003	5.416	4.120	3.694	504	363
			%	100	39,5	34,1	9,2	7,0	6,3	0,9	0,6
		B E	Anzahl	12.471	4.862	5.438	661	622	569	83	168
			%	100	39,0	43,6	5,3	5,0	4,6	0,7	1,3
Z	Anzahl	12.481	4.447	4.964	1.103	823	729	81	86		
%	100	35,6	39,8	8,8	6,6	5,8	0,6	0,7			
349	Wilnsdorf	A E	Anzahl	13.701	4.763	6.833	962	415	381	108	115
			%	100	34,8	49,9	7,0	3,0	2,8	0,8	0,8
		Z	Anzahl	13.697	4.303	6.140	1.428	637	537	95	81
			%	100	31,4	44,8	10,4	4,7	3,9	0,7	0,6
		B E	Anzahl	2.947	918	1.549	231	74	103	21	29
			%	100	31,2	52,6	7,8	2,5	3,5	0,7	1,0
Z	Anzahl	2.961	861	1.384	331	105	142	16	12		
%	100	29,1	46,7	11,2	3,5	4,8	0,5	0,4			
Soest, Kreis											
350	Anröchte	A E	Anzahl	6.641	2.534	3.288	328	179	241	-	-
			%	100	38,2	49,5	4,9	2,7	3,6	-	-
		Z	Anzahl	6.657	2.369	2.893	637	276	288	37	30
			%	100	35,6	43,5	9,6	4,1	4,3	0,6	0,5
		B E	Anzahl	1.408	487	729	81	42	52	-	-
			%	100	34,6	51,8	5,8	3,0	3,7	-	-
Z	Anzahl	1.406	451	657	114	59	75	12	8		
%	100	32,1	46,7	8,1	4,2	5,3	0,9	0,6			
351	Bad Sassendorf	A E	Anzahl	7.353	3.037	3.452	304	235	266	-	-
			%	100	41,3	46,9	4,1	3,2	3,6	-	-
		Z	Anzahl	7.375	2.739	2.707	928	454	334	22	38
			%	100	37,1	36,7	12,6	6,2	4,5	0,3	0,5
		B E	Anzahl	1.735	624	906	69	70	59	-	-
			%	100	36,0	52,2	4,0	4,0	3,4	-	-
Z	Anzahl	1.734	584	740	208	87	75	1	8		
%	100	33,7	42,7	12,0	5,0	4,3	0,1	0,5			

kreisangehörigen Gemeinden

Stimmen

Stimmen												Lfd. Nr.
entfallen auf die Wahlvorschläge												
NPD	FAMILIE	GRAUE	PBC	ZENTRUM	BüSo	Deutschland	MLPD	PSG	HP	Die Partei	WGR/ EinzBew	
59	-	-	-	-	-	-	-	-	-	-	-	343
0,6	-	-	-	-	-	-	-	-	-	-	-	
60	33	28	56	7	5	12	3	2	-	-	-	
0,6	0,3	0,3	0,6	0,1	0,1	0,1	0	0	-	-	-	
15	-	-	-	-	-	-	-	-	-	-	-	
0,7	-	-	-	-	-	-	-	-	-	-	-	
9	7	10	11	3	1	4	1	-	-	-	-	
0,4	0,3	0,4	0,5	0,1	0	0,2	0	-	-	-	-	
137	-	-	-	-	-	-	-	-	-	-	-	344
0,7	-	-	-	-	-	-	-	-	-	-	-	
122	74	52	106	7	6	28	1	9	-	-	-	
0,7	0,4	0,3	0,6	0	0	0,2	0	0	-	-	-	
18	-	-	-	-	-	-	-	-	-	-	-	
0,4	-	-	-	-	-	-	-	-	-	-	-	
18	6	28	29	2	2	11	1	-	-	-	-	
0,4	0,1	0,7	0,7	0	0	0,3	0	-	-	-	-	
95	-	-	-	-	-	-	-	-	-	-	-	345
1,0	-	-	-	-	-	-	-	-	-	-	-	
92	37	22	26	2	2	15	1	4	-	-	-	
1,0	0,4	0,2	0,3	0	0	0,2	0	0	-	-	-	
12	-	-	-	-	-	-	-	-	-	-	-	
0,6	-	-	-	-	-	-	-	-	-	-	-	
13	4	8	3	-	1	7	-	1	-	-	-	
0,7	0,2	0,4	0,2	-	0,1	0,4	-	0,1	-	-	-	
92	-	-	-	-	-	-	-	-	-	-	-	346
0,6	-	-	-	-	-	-	-	-	-	-	-	
75	83	34	88	6	10	18	5	9	-	-	-	
0,5	0,5	0,2	0,6	0	0,1	0,1	0	0,1	-	-	-	
22	-	-	-	-	-	-	-	-	-	-	-	
0,8	-	-	-	-	-	-	-	-	-	-	-	
18	16	14	11	4	1	9	-	1	-	-	-	
0,7	0,6	0,5	0,4	0,1	0	0,3	-	0	-	-	-	
64	-	-	-	-	-	-	-	-	-	-	-	347
0,9	-	-	-	-	-	-	-	-	-	-	-	
64	31	16	132	1	2	5	2	5	-	-	-	
0,8	0,4	0,2	1,7	0	0	0,1	0	0,1	-	-	-	
9	-	-	-	-	-	-	-	-	-	-	-	
0,7	-	-	-	-	-	-	-	-	-	-	-	
11	3	6	13	-	-	-	-	2	-	-	-	
0,8	0,2	0,4	1,0	-	-	-	-	0,1	-	-	-	
417	-	-	-	-	-	-	-	-	-	-	-	348
0,7	-	-	-	-	-	-	-	-	-	-	-	
377	214	169	501	18	25	62	19	11	-	-	-	
0,6	0,4	0,3	0,9	0	0	0,1	0	0	-	-	-	
68	-	-	-	-	-	-	-	-	-	-	-	
0,5	-	-	-	-	-	-	-	-	-	-	-	
57	27	47	84	2	5	26	-	-	-	-	-	
0,5	0,2	0,4	0,7	0	0	0,2	-	-	-	-	-	
124	-	-	-	-	-	-	-	-	-	-	-	349
0,9	-	-	-	-	-	-	-	-	-	-	-	
132	72	51	181	6	6	19	4	5	-	-	-	
1,0	0,5	0,4	1,3	0	0	0,1	0	0	-	-	-	
22	-	-	-	-	-	-	-	-	-	-	-	
0,7	-	-	-	-	-	-	-	-	-	-	-	
19	13	20	43	1	2	10	1	1	-	-	-	
0,6	0,4	0,7	1,5	0	0,1	0,3	0	0	-	-	-	
71	-	-	-	-	-	-	-	-	-	-	-	350
1,1	-	-	-	-	-	-	-	-	-	-	-	
59	28	19	4	5	1	8	2	1	-	-	-	
0,9	0,4	0,3	0,1	0,1	0	0,1	0	0	-	-	-	
17	-	-	-	-	-	-	-	-	-	-	-	
1,2	-	-	-	-	-	-	-	-	-	-	-	
10	7	7	-	1	-	5	-	-	-	-	-	
0,7	0,5	0,5	-	0,1	-	0,4	-	-	-	-	-	
59	-	-	-	-	-	-	-	-	-	-	-	351
0,8	-	-	-	-	-	-	-	-	-	-	-	
63	33	32	3	4	3	12	1	2	-	-	-	
0,9	0,4	0,4	0	0,1	0	0,2	0	0	-	-	-	
7	-	-	-	-	-	-	-	-	-	-	-	
0,4	-	-	-	-	-	-	-	-	-	-	-	
8	4	14	-	1	-	4	-	-	-	-	-	
0,5	0,2	0,8	-	0,1	-	0,2	-	-	-	-	-	

Lfd. Nr.	Verwaltungsbezirk		Gültige									
			insgesamt	von den gültigen Stimmen								
				SPD	CDU	FDP	GRÜNE	Die Linke.	REP	Die Tierschutzpartei		
		A E Anzahl %										
		B = Ergebnis der Briefwahl										
		E = Erststimmen										
		Z = Zweitstimmen										
352	Ense	A E Anzahl %	7.825 100	2.975 38,0	3.958 50,6	294 3,8	276 3,5	254 3,2	- -	- -	- -	- -
		Z Anzahl %	7.839 100	2.765 35,3	3.263 41,6	879 11,2	398 5,1	312 4,0	36 0,5	36 0,5	36 0,5	36 0,5
		B E Anzahl %	1.636 100	542 33,1	901 55,1	73 4,5	61 3,7	45 2,8	- -	- -	- -	- -
		Z Anzahl %	1.643 100	537 32,7	781 47,5	155 9,4	59 3,6	56 3,4	7 0,4	9 0,5	9 0,5	9 0,5
353	Erwitte, Stadt	A E Anzahl %	10.006 100	3.811 38,1	4.777 47,7	798 8,0	234 2,3	321 3,2	- -	- -	- -	- -
		Z Anzahl %	10.009 100	3.481 34,8	4.099 41,0	1.361 13,6	426 4,3	414 4,1	43 0,4	24 0,2	24 0,2	24 0,2
		B E Anzahl %	2.176 100	731 33,6	1.110 51,0	190 8,7	56 2,6	79 3,6	- -	- -	- -	- -
		Z Anzahl %	2.180 100	676 31,0	964 44,2	310 14,2	81 3,7	90 4,1	12 0,6	6 0,3	6 0,3	6 0,3
354	Geseke, Stadt	A E Anzahl %	11.362 100	4.648 40,9	5.242 46,1	602 5,3	374 3,3	390 3,4	- -	- -	- -	- -
		Z Anzahl %	11.374 100	4.240 37,3	4.656 40,9	1.070 9,4	630 5,5	484 4,3	34 0,3	60 0,5	60 0,5	60 0,5
		B E Anzahl %	2.258 100	808 35,8	1.128 50,0	117 5,2	101 4,5	93 4,1	- -	- -	- -	- -
		Z Anzahl %	2.266 100	779 34,4	1.017 44,9	201 8,9	117 5,2	98 4,3	1 0	14 0,6	14 0,6	14 0,6
355	Lippetal	A E Anzahl %	7.643 100	2.551 33,4	4.376 57,3	251 3,3	188 2,5	221 2,9	- -	- -	- -	- -
		Z Anzahl %	7.639 100	2.320 30,4	3.703 48,5	783 10,3	390 5,1	270 3,5	23 0,3	31 0,4	31 0,4	31 0,4
		B E Anzahl %	1.384 100	388 28,0	836 60,4	49 3,5	38 2,7	67 4,8	- -	- -	- -	- -
		Z Anzahl %	1.388 100	378 27,2	728 52,4	138 9,9	50 3,6	65 4,7	3 0,2	5 0,4	5 0,4	5 0,4
356	Lippstadt, Stadt	A E Anzahl %	36.462 100	15.668 43,0	15.335 42,1	2.728 7,5	1.168 3,2	1.277 3,5	- -	- -	- -	- -
		Z Anzahl %	36.559 100	14.282 39,1	13.860 37,9	3.647 10,0	2.187 6,0	1.663 4,5	158 0,4	147 0,4	147 0,4	147 0,4
		B E Anzahl %	7.960 100	3.049 38,3	3.651 45,9	700 8,8	254 3,2	257 3,2	- -	- -	- -	- -
		Z Anzahl %	7.976 100	2.838 35,6	3.385 42,4	801 10,0	401 5,0	361 4,5	24 0,3	40 0,5	40 0,5	40 0,5
357	Möhnesee	A E Anzahl %	7.206 100	2.503 34,7	3.902 54,1	263 3,6	237 3,3	252 3,5	- -	- -	- -	- -
		Z Anzahl %	7.230 100	2.342 32,4	3.095 42,8	891 12,3	451 6,2	291 4,0	27 0,4	30 0,4	30 0,4	30 0,4
		B E Anzahl %	1.932 100	612 31,7	1.118 57,9	71 3,7	60 3,1	63 3,3	- -	- -	- -	- -
		Z Anzahl %	1.942 100	571 29,4	945 48,7	214 11,0	98 5,0	80 4,1	3 0,2	9 0,5	9 0,5	9 0,5
358	Rüthen, Stadt	A E Anzahl %	7.429 100	2.699 36,3	3.957 53,3	274 3,7	202 2,7	239 3,2	- -	- -	- -	- -
		Z Anzahl %	7.457 100	2.512 33,7	3.512 47,1	684 9,2	282 3,8	305 4,1	22 0,3	26 0,3	26 0,3	26 0,3
		B E Anzahl %	1.787 100	598 33,5	976 54,6	79 4,4	48 2,7	69 3,9	- -	- -	- -	- -
		Z Anzahl %	1.803 100	565 31,3	885 49,1	153 8,5	60 3,3	92 5,1	4 0,2	6 0,3	6 0,3	6 0,3
359	Soest, Stadt	A E Anzahl %	26.947 100	11.832 43,9	11.574 43,0	981 3,6	1.237 4,6	1.063 3,9	- -	- -	- -	- -
		Z Anzahl %	27.000 100	10.526 39,0	9.016 33,4	3.170 11,7	2.257 8,4	1.286 4,8	91 0,3	124 0,5	124 0,5	124 0,5
		B E Anzahl %	6.121 100	2.359 38,5	2.966 48,5	252 4,1	292 4,8	220 3,6	- -	- -	- -	- -
		Z Anzahl %	6.135 100	2.159 35,2	2.428 39,6	691 11,3	447 7,3	266 4,3	8 0,1	25 0,4	25 0,4	25 0,4
360	Warstein, Stadt	A E Anzahl %	17.304 100	7.643 44,2	7.712 44,6	595 3,4	540 3,1	709 4,1	- -	- -	- -	- -
		Z Anzahl %	17.335 100	7.212 41,6	6.596 38,1	1.530 8,8	857 4,9	762 4,4	52 0,3	66 0,4	66 0,4	66 0,4
		B E Anzahl %	4.290 100	1.710 39,9	2.101 49,0	141 3,3	121 2,8	194 4,5	- -	- -	- -	- -
		Z Anzahl %	4.304 100	1.674 38,9	1.855 43,1	336 7,8	154 3,6	199 4,6	15 0,3	16 0,4	16 0,4	16 0,4

kreisangehörigen Gemeinden

Stimmen

Stimmen												Lfd. Nr.
entfallen auf die Wahlvorschläge												
NPD	FAMILIE	GRAUE	PBC	ZENTRUM	BüSo	Deutschland	MLPD	PSG	HP	Die Partei	WGR/EinzBew	
68	-	-	-	-	-	-	-	-	-	-	-	352
0,9	-	-	-	-	-	-	-	-	-	-	-	
63	38	18	8	5	3	8	2	5	-	-	-	
0,8	0,5	0,2	0,1	0,1	0	0,1	0	0,1	-	-	-	
14	-	-	-	-	-	-	-	-	-	-	-	
0,9	-	-	-	-	-	-	-	-	-	-	-	
12	8	9	2	2	-	6	-	-	-	-	-	
0,7	0,5	0,5	0,1	0,1	-	0,4	-	-	-	-	-	
65	-	-	-	-	-	-	-	-	-	-	-	353
0,6	-	-	-	-	-	-	-	-	-	-	-	
51	52	31	7	6	3	7	-	4	-	-	-	
0,5	0,5	0,3	0,1	0,1	0	0,1	-	0	-	-	-	
10	-	-	-	-	-	-	-	-	-	-	-	
0,5	-	-	-	-	-	-	-	-	-	-	-	
5	13	10	3	4	-	6	-	-	-	-	-	
0,2	0,6	0,5	0,1	0,2	-	0,3	-	-	-	-	-	
106	-	-	-	-	-	-	-	-	-	-	-	354
0,9	-	-	-	-	-	-	-	-	-	-	-	
79	65	24	16	2	3	7	2	2	-	-	-	
0,7	0,6	0,2	0,1	0	0	0,1	0	0	-	-	-	
11	-	-	-	-	-	-	-	-	-	-	-	
0,5	-	-	-	-	-	-	-	-	-	-	-	
7	15	10	1	1	1	4	-	-	-	-	-	
0,3	0,7	0,4	0	0	0	0,2	-	-	-	-	-	
56	-	-	-	-	-	-	-	-	-	-	-	355
0,7	-	-	-	-	-	-	-	-	-	-	-	
48	40	11	9	3	2	3	1	2	-	-	-	
0,6	0,5	0,1	0,1	0	0	0	0	0	-	-	-	
6	-	-	-	-	-	-	-	-	-	-	-	
0,4	-	-	-	-	-	-	-	-	-	-	-	
4	9	3	1	1	2	1	-	-	-	-	-	
0,3	0,6	0,2	0,1	0,1	0,1	0,1	-	-	-	-	-	
286	-	-	-	-	-	-	-	-	-	-	-	356
0,8	-	-	-	-	-	-	-	-	-	-	-	
234	141	94	80	9	15	25	3	14	-	-	-	
0,6	0,4	0,3	0,2	0	0	0,1	0	0	-	-	-	
49	-	-	-	-	-	-	-	-	-	-	-	
0,6	-	-	-	-	-	-	-	-	-	-	-	
41	17	38	11	1	7	10	1	-	-	-	-	
0,5	0,2	0,5	0,1	0	0,1	0,1	0	-	-	-	-	
49	-	-	-	-	-	-	-	-	-	-	-	357
0,7	-	-	-	-	-	-	-	-	-	-	-	
44	23	16	1	4	3	4	3	5	-	-	-	
0,6	0,3	0,2	0	0,1	0	0,1	0	0,1	-	-	-	
8	-	-	-	-	-	-	-	-	-	-	-	
0,4	-	-	-	-	-	-	-	-	-	-	-	
7	6	4	-	2	-	3	-	-	-	-	-	
0,4	0,3	0,2	-	0,1	-	0,2	-	-	-	-	-	
58	-	-	-	-	-	-	-	-	-	-	-	358
0,8	-	-	-	-	-	-	-	-	-	-	-	
48	26	29	2	1	2	6	-	-	-	-	-	
0,6	0,3	0,4	0	0	0	0,1	-	-	-	-	-	
17	-	-	-	-	-	-	-	-	-	-	-	
1,0	-	-	-	-	-	-	-	-	-	-	-	
9	8	15	1	-	1	4	-	-	-	-	-	
0,5	0,4	0,8	0,1	-	0,1	0,2	-	-	-	-	-	
260	-	-	-	-	-	-	-	-	-	-	-	359
1,0	-	-	-	-	-	-	-	-	-	-	-	
215	123	86	42	13	4	28	7	12	-	-	-	
0,8	0,5	0,3	0,2	0	0	0,1	0	0	-	-	-	
32	-	-	-	-	-	-	-	-	-	-	-	
0,5	-	-	-	-	-	-	-	-	-	-	-	
26	22	30	10	8	1	12	1	1	-	-	-	
0,4	0,4	0,5	0,2	0,1	0	0,2	0	0	-	-	-	
105	-	-	-	-	-	-	-	-	-	-	-	360
0,6	-	-	-	-	-	-	-	-	-	-	-	
90	74	46	14	6	2	17	2	9	-	-	-	
0,5	0,4	0,3	0,1	0	0	0,1	0	0,1	-	-	-	
23	-	-	-	-	-	-	-	-	-	-	-	
0,5	-	-	-	-	-	-	-	-	-	-	-	
15	15	12	3	3	-	7	-	-	-	-	-	
0,3	0,3	0,3	0,1	0,1	-	0,2	-	-	-	-	-	

Lfd. Nr.	Verwaltungsbezirk A = Ergebnis insgesamt B = Ergebnis der Briefwahl E = Erststimmen Z = Zweitstimmen			Gültige								
				insgesamt	von den gültigen Stimmen							
					SPD	CDU	FDP	GRÜNE	Die Linke.	REP	Die Tierschutzpartei	
361	Welper	A E	Anzahl %	8.197 100	3.560 43,4	3.560 43,4	333 4,1	338 4,1	325 4,0	- -	- -	
		Z	Anzahl %	8.211 100	3.249 39,6	2.874 35,0	922 11,2	550 6,7	379 4,6	23 0,3	43 0,5	
		B E	Anzahl %	1.839 100	737 40,1	858 46,7	82 4,5	81 4,4	70 3,8	- -	- -	
		Z	Anzahl %	1.836 100	714 38,9	719 39,2	179 9,7	93 5,1	78 4,2	5 0,3	11 0,6	
362	Werl, Stadt	A E	Anzahl %	16.589 100	6.465 39,0	8.163 49,2	532 3,2	538 3,2	708 4,3	- -	- -	
		Z	Anzahl %	16.637 100	5.893 35,4	6.822 41,0	1.671 10,0	959 5,8	822 4,9	42 0,3	78 0,5	
		B E	Anzahl %	3.799 100	1.211 31,9	2.110 55,5	149 3,9	124 3,3	171 4,5	- -	- -	
		Z	Anzahl %	3.813 100	1.139 29,9	1.850 48,5	349 9,2	158 4,1	207 5,4	7 0,2	23 0,6	
363	Wickede (Ruhr)	A E	Anzahl %	7.138 100	3.197 44,8	3.149 44,1	235 3,3	200 2,8	270 3,8	- -	- -	
		Z	Anzahl %	7.152 100	2.959 41,4	2.670 37,3	653 9,1	311 4,3	330 4,6	23 0,3	33 0,5	
		B E	Anzahl %	2.184 100	821 37,6	1.158 53,0	66 3,0	60 2,7	60 2,7	- -	- -	
		Z	Anzahl %	2.193 100	770 35,1	1.025 46,7	171 7,8	75 3,4	82 3,7	8 0,4	7 0,3	
	Unna, Kreis											
364	Bergkamen, Stadt	A E	Anzahl %	28.404 100	17.660 62,2	6.993 24,6	685 2,4	1.269 4,5	1.365 4,8	- -	- -	
		Z	Anzahl %	28.482 100	16.606 58,3	6.075 21,3	1.562 5,5	1.596 5,6	1.665 5,8	110 0,4	162 0,6	
		B E	Anzahl %	5.153 100	3.017 58,5	1.467 28,5	135 2,6	231 4,5	249 4,8	- -	- -	
		Z	Anzahl %	5.172 100	2.958 57,2	1.305 25,2	266 5,1	196 3,8	304 5,9	15 0,3	25 0,5	
365	Bönen	A E	Anzahl %	11.136 100	6.835 61,4	2.943 26,4	267 2,4	480 4,3	460 4,1	- -	- -	
		Z	Anzahl %	11.170 100	6.430 57,6	2.535 22,7	698 6,2	596 5,3	603 5,4	44 0,4	57 0,5	
		B E	Anzahl %	2.577 100	1.546 60,0	732 28,4	67 2,6	110 4,3	102 4,0	- -	- -	
		Z	Anzahl %	2.587 100	1.522 58,8	649 25,1	147 5,7	93 3,6	125 4,8	5 0,2	11 0,4	
366	Fröndenberg/Ruhr, Stadt	A E	Anzahl %	13.766 100	6.555 47,6	5.415 39,3	495 3,6	624 4,5	514 3,7	- -	- -	
		Z	Anzahl %	13.778 100	5.979 43,4	4.529 32,9	1.278 9,3	1.000 7,3	634 4,6	36 0,3	72 0,5	
		B E	Anzahl %	3.695 100	1.603 43,4	1.655 44,8	127 3,4	147 4,0	131 3,5	- -	- -	
		Z	Anzahl %	3.695 100	1.521 41,2	1.421 38,5	333 9,0	185 5,0	159 4,3	8 0,2	11 0,3	
367	Holzwickede	A E	Anzahl %	11.338 100	5.663 49,9	4.130 36,4	410 3,6	600 5,3	437 3,9	- -	- -	
		Z	Anzahl %	11.378 100	5.148 45,2	3.419 30,0	1.127 9,9	856 7,5	559 4,9	27 0,2	45 0,4	
		B E	Anzahl %	2.705 100	1.228 45,4	1.108 41,0	110 4,1	135 5,0	108 4,0	- -	- -	
		Z	Anzahl %	2.717 100	1.171 43,1	958 35,3	250 9,2	143 5,3	124 4,6	3 0,1	11 0,4	
368	Kamen, Stadt	A E	Anzahl %	28.446 100	16.643 58,5	7.887 27,7	874 3,1	1.376 4,8	1.318 4,6	- -	- -	
		Z	Anzahl %	28.506 100	15.512 54,4	6.816 23,9	1.836 6,4	1.892 6,6	1.671 5,9	84 0,3	149 0,5	
		B E	Anzahl %	6.056 100	3.356 55,4	1.840 30,4	219 3,6	289 4,8	303 5,0	- -	- -	
		Z	Anzahl %	6.077 100	3.268 53,8	1.646 27,1	367 6,0	300 4,9	375 6,2	7 0,1	33 0,5	
369	Lünen, Stadt	A E	Anzahl %	49.953 100	29.494 59,0	14.666 29,4	1.430 2,9	1.057 2,1	2.545 5,1	- -	- -	
		Z	Anzahl %	50.095 100	26.265 52,4	13.593 27,1	3.024 6,0	2.485 5,0	3.174 6,3	198 0,4	252 0,5	
		B E	Anzahl %	9.790 100	5.223 53,4	3.440 35,1	321 3,3	199 2,0	488 5,0	- -	- -	
		Z	Anzahl %	9.815 100	4.716 48,0	3.298 33,6	533 5,4	364 3,7	629 6,4	28 0,3	71 0,7	

kreisangehörigen Gemeinden

Stimmen

Stimmen												Lfd. Nr.
entfallen auf die Wahlvorschläge												
NPD	FAMILIE	GRAUE	PBC	ZENTRUM	BüSo	Deutschland	MLPD	PSG	HP	Die Partei	WGR/ EinzBew	
81	-	-	-	-	-	-	-	-	-	-	-	361
1,0	-	-	-	-	-	-	-	-	-	-	-	-
77	41	26	3	6	2	6	4	6	-	-	-	-
0,9	0,5	0,3	0	0,1	0	0,1	0	0,1	-	-	-	-
11	-	-	-	-	-	-	-	-	-	-	-	-
0,6	-	-	-	-	-	-	-	-	-	-	-	-
12	10	9	1	3	-	1	-	1	-	-	-	-
0,7	0,5	0,5	0,1	0,2	-	0,1	-	0,1	-	-	-	-
183	-	-	-	-	-	-	-	-	-	-	-	362
1,1	-	-	-	-	-	-	-	-	-	-	-	-
148	78	64	18	14	2	17	1	8	-	-	-	-
0,9	0,5	0,4	0,1	0,1	0	0,1	0	0	-	-	-	-
34	-	-	-	-	-	-	-	-	-	-	-	-
0,9	-	-	-	-	-	-	-	-	-	-	-	-
27	14	20	7	4	2	6	-	-	-	-	-	-
0,7	0,4	0,5	0,2	0,1	0,1	0,2	-	-	-	-	-	-
87	-	-	-	-	-	-	-	-	-	-	-	363
1,2	-	-	-	-	-	-	-	-	-	-	-	-
63	39	34	5	8	5	13	1	5	-	-	-	-
0,9	0,5	0,5	0,1	0,1	0,1	0,2	0	0,1	-	-	-	-
19	-	-	-	-	-	-	-	-	-	-	-	-
0,9	-	-	-	-	-	-	-	-	-	-	-	-
12	10	18	2	3	-	9	-	1	-	-	-	-
0,5	0,5	0,8	0,1	0,1	-	0,4	-	0	-	-	-	-
432	-	-	-	-	-	-	-	-	-	-	-	364
1,5	-	-	-	-	-	-	-	-	-	-	-	-
364	147	102	12	4	6	24	34	13	-	-	-	-
1,3	0,5	0,4	0	0	0	0,1	0,1	0	-	-	-	-
54	-	-	-	-	-	-	-	-	-	-	-	-
1,0	-	-	-	-	-	-	-	-	-	-	-	-
41	18	29	-	1	1	9	4	-	-	-	-	-
0,8	0,3	0,6	-	0	0	0,2	0,1	-	-	-	-	-
151	-	-	-	-	-	-	-	-	-	-	-	365
1,4	-	-	-	-	-	-	-	-	-	-	-	-
118	37	21	7	1	6	11	-	6	-	-	-	-
1,1	0,3	0,2	0,1	0	0,1	0,1	-	0,1	-	-	-	-
20	-	-	-	-	-	-	-	-	-	-	-	-
0,8	-	-	-	-	-	-	-	-	-	-	-	-
17	6	8	3	1	-	-	-	-	-	-	-	-
0,7	0,2	0,3	0,1	0	-	-	-	-	-	-	-	-
163	-	-	-	-	-	-	-	-	-	-	-	366
1,2	-	-	-	-	-	-	-	-	-	-	-	-
127	59	26	11	6	1	15	3	2	-	-	-	-
0,9	0,4	0,2	0,1	0	0	0,1	0	0	-	-	-	-
32	-	-	-	-	-	-	-	-	-	-	-	-
0,9	-	-	-	-	-	-	-	-	-	-	-	-
21	12	11	3	1	-	9	-	-	-	-	-	-
0,6	0,3	0,3	0,1	0	-	0,2	-	-	-	-	-	-
98	-	-	-	-	-	-	-	-	-	-	-	367
0,9	-	-	-	-	-	-	-	-	-	-	-	-
77	48	39	7	-	4	17	2	3	-	-	-	-
0,7	0,4	0,3	0,1	-	0	0,1	0	0	-	-	-	-
16	-	-	-	-	-	-	-	-	-	-	-	-
0,6	-	-	-	-	-	-	-	-	-	-	-	-
15	11	19	4	-	2	6	-	-	-	-	-	-
0,6	0,4	0,7	0,1	-	0,1	0,2	-	-	-	-	-	-
348	-	-	-	-	-	-	-	-	-	-	-	368
1,2	-	-	-	-	-	-	-	-	-	-	-	-
260	111	74	24	2	9	31	19	16	-	-	-	-
0,9	0,4	0,3	0,1	0	0	0,1	0,1	0,1	-	-	-	-
49	-	-	-	-	-	-	-	-	-	-	-	-
0,8	-	-	-	-	-	-	-	-	-	-	-	-
34	8	21	2	1	4	10	1	-	-	-	-	-
0,6	0,1	0,3	0	0	0,1	0,2	0	-	-	-	-	-
673	-	-	-	-	-	-	-	-	-	88	-	369
1,3	-	-	-	-	-	-	-	-	-	0,2	-	-
567	196	145	71	11	7	43	34	30	-	-	-	-
1,1	0,4	0,3	0,1	0	0	0,1	0,1	0,1	-	-	-	-
85	-	-	-	-	-	-	-	-	-	34	-	-
0,9	-	-	-	-	-	-	-	-	-	0,3	-	-
53	30	44	16	3	2	20	5	3	-	-	-	-
0,5	0,3	0,4	0,2	0	0	0,2	0,1	0	-	-	-	-

Noch 4. Ergebnisse der Wahl nach
b) Gültige

Lfd. Nr.	Verwaltungsbezirk A = Ergebnis insgesamt B = Ergebnis der Briefwahl E = Erststimmen Z = Zweitstimmen	Gültige									
		insgesamt	von den gültigen Stimmen								Die Tierschutz- partei
			SPD	CDU	FDP	GRÜNE	Die Linke.	REP			
370	Schwerte, Stadt	A E Anzahl	30.461	15.512	10.844	949	1.500	1.342	-	-	
		%	100	50,9	35,6	3,1	4,9	4,4	-	-	
	Z Anzahl	30.488	13.957	8.853	2.714	2.552	1.601	109	156		
	%	100	45,8	29,0	8,9	8,4	5,3	0,4	0,5		
371	Selm, Stadt	B E Anzahl	8.076	3.618	3.400	256	352	380	-	-	
		%	100	44,8	42,1	3,2	4,4	4,7	-	-	
	Z Anzahl	8.082	3.428	2.941	628	460	441	10	39		
	%	100	42,4	36,4	7,8	5,7	5,5	0,1	0,5		
372	Unna, Stadt	A E Anzahl	16.118	8.207	6.070	546	359	748	-	-	
		%	100	50,9	37,7	3,4	2,2	4,6	-	-	
	Z Anzahl	16.146	7.120	5.573	1.262	887	879	56	75		
	%	100	44,1	34,5	7,8	5,5	5,4	0,3	0,5		
373	Weme, Stadt	B E Anzahl	3.496	1.611	1.461	147	82	155	-	-	
		%	100	46,1	41,8	4,2	2,3	4,4	-	-	
	Z Anzahl	3.504	1.431	1.380	278	143	190	7	20		
	%	100	40,8	39,4	7,9	4,1	5,4	0,2	0,6		
372	Unna, Stadt	A E Anzahl	37.900	19.603	12.861	1.277	2.085	1.640	-	-	
		%	100	51,7	33,9	3,4	5,5	4,3	-	-	
	Z Anzahl	37.971	17.701	10.825	3.365	3.075	2.053	91	157		
	%	100	46,6	28,5	8,9	8,1	5,4	0,2	0,4		
373	Weme, Stadt	B E Anzahl	9.199	4.441	3.464	303	527	391	-	-	
		%	100	48,3	37,7	3,3	5,7	4,3	-	-	
	Z Anzahl	9.226	4.186	3.013	759	595	474	14	39		
	%	100	45,4	32,7	8,2	6,4	5,1	0,2	0,4		
373	Weme, Stadt	A E Anzahl	18.995	9.196	7.391	1.019	565	620	-	-	
		%	100	48,4	38,9	5,4	3,0	3,3	-	-	
	Z Anzahl	19.035	7.847	7.156	1.656	1.135	791	61	80		
	%	100	41,2	37,6	8,7	6,0	4,2	0,3	0,4		
373	Weme, Stadt	B E Anzahl	5.022	2.105	2.287	297	148	147	-	-	
		%	100	41,9	45,5	5,9	2,9	2,9	-	-	
	Z Anzahl	5.028	1.805	2.306	406	235	188	9	17		
	%	100	35,9	45,9	8,1	4,7	3,7	0,2	0,3		

kreisangehörigen Gemeinden

Stimmen

Stimmen												Lfd. Nr.	
entfallen auf die Wahlvorschläge													
NPD	FAMILIE	GRAUE	PBC	ZENTRUM	BüSo	Deutsch- land	MLPD	PSG	HP	Die Partei	WGR/ EinzBew		
314	-	-	-	-	-	-	-	-	-	-	-	-	370
1,0	-	-	-	-	-	-	-	-	-	-	-	-	
231	123	99	15	9	6	48	9	6	-	-	-	-	
0,8	0,4	0,3	0	0	0	0,2	0	0	-	-	-	-	
70	-	-	-	-	-	-	-	-	-	-	-	-	
0,9	-	-	-	-	-	-	-	-	-	-	-	-	
47	20	34	-	3	1	28	-	2	-	-	-	-	
0,6	0,2	0,4	-	0	0	0,3	-	0	-	-	-	-	
168	-	-	-	-	-	-	-	-	-	-	20	-	371
1,0	-	-	-	-	-	-	-	-	-	-	0,1	-	
138	65	43	18	6	2	10	8	4	-	-	-	-	
0,9	0,4	0,3	0,1	0	0	0,1	0	0	-	-	-	-	
32	-	-	-	-	-	-	-	-	-	-	8	-	
0,9	-	-	-	-	-	-	-	-	-	-	0,2	-	
24	6	13	5	3	-	1	3	-	-	-	-	-	
0,7	0,2	0,4	0,1	0,1	-	0	0,1	-	-	-	-	-	
434	-	-	-	-	-	-	-	-	-	-	-	-	372
1,1	-	-	-	-	-	-	-	-	-	-	-	-	
365	113	111	32	18	10	35	7	13	-	-	-	-	
1,0	0,3	0,3	0,1	0	0	0,1	0	0	-	-	-	-	
73	-	-	-	-	-	-	-	-	-	-	-	-	
0,8	-	-	-	-	-	-	-	-	-	-	-	-	
52	15	43	3	9	-	19	1	4	-	-	-	-	
0,6	0,2	0,5	0	0,1	-	0,2	0	0	-	-	-	-	
177	-	-	-	-	-	-	-	-	-	-	27	-	373
0,9	-	-	-	-	-	-	-	-	-	-	0,1	-	
135	85	45	11	6	3	19	2	3	-	-	-	-	
0,7	0,4	0,2	0,1	0	0	0,1	0	0	-	-	-	-	
34	-	-	-	-	-	-	-	-	-	-	4	-	
0,7	-	-	-	-	-	-	-	-	-	-	0,1	-	
23	13	15	-	2	-	8	-	1	-	-	-	-	
0,5	0,3	0,3	-	0	-	0,2	-	0	-	-	-	-	

Anhang

Verzeichnis der kreisfreien Städte, Kreise und kreisangehörigen Gemeinden

Kreisfreie Stadt Kreis Kreisangehörige Gemeinde	Regional- schlüssel	Seite	Kreisfreie Stadt Kreis Kreisangehörige Gemeinde	Regional- schlüssel	Seite
A			Boltrop, krfr. Stadt	512000	39, 48
Aachen, Kreis	354000	38, 46	Brakel, Stadt	762016	81, 150
Aachen, krfr. Stadt	313000	37, 44	Breckerfeld, Stadt	954004	86, 160
Ahaus, Stadt	554004	70, 128	Brilon, Stadt	958012	88, 164
Ahlen, Stadt	570004	77, 142	Brüggen	166004	57, 102
Aldenhoven	358004	61, 110	Brühl, Stadt	362012	63, 114
Alfter	382004	68, 124	Bünde, Stadt	758004	80, 148
Alpen	170004	58, 104	Büren, Stadt	774016	86, 160
Alsdorf, Stadt	354004	60, 108	Burbach	970008	91, 170
Altena, Stadt	962004	89, 166	Burscheid, Stadt	378008	67, 122
Altenbeken	774004	85, 158	C		
Altenberge	566004	75, 138	Castrop-Rauxel, Stadt	562004	73, 134
Anröchte	974004	92, 172	Coesfeld, Kreis	558000	39, 48
Arnsberg, Stadt	958004	87, 162	Coesfeld, Stadt	558012	72, 132
Ascheberg	558004	72, 132	D		
Attendorn, Stadt	966004	90, 168	Dahlem	366012	64, 116
Augustdorf	766004	82, 152	Datteln, Stadt	562008	74, 136
B			Delbrück, Stadt	774020	86, 160
Bad Berleburg, Stadt	970004	91, 170	Detmold, Stadt	766020	83, 154
Bad Driburg, Stadt	762004	81, 150	Dinslaken, Stadt	170008	58, 104
Bad Honnef, Stadt	382008	68, 124	Dörentrup	766024	83, 154
Bad Laasphe, Stadt	970028	92, 172	Dormagen, Stadt	162004	56, 100
Bad Lippspringe, Stadt	774008	85, 158	Dorsten, Stadt	562012	74, 136
Bad Münteriefel, Stadt	366004	64, 116	Dortmund, krfr. Stadt	913000	40, 50
Bad Oeynhausen, Stadt	770004	84, 156	Drensteinfurt, Stadt	570016	78, 144
Bad Salzuflen, Stadt	766008	82, 152	Drolshagen, Stadt	966008	90, 168
Bad Sassendorf	974008	92, 172	Dülmen, Stadt	558016	73, 134
Bad Wünnenberg, Stadt	774040	86, 160	Düren, Kreis	358000	38, 46
Baesweiler, Stadt	354008	60, 108	Düren, Stadt	358008	61, 110
Balve, Stadt	962008	89, 166	Düsseldorf, krfr. Stadt	111000	36, 42
Barntrup, Stadt	766012	82, 152	Duisburg, krfr. Stadt	112000	36, 42
Beckum, Stadt	570008	77, 142	E		
Bedburg, Stadt	362004	62, 112	Eitorf	382016	69, 126
Bedburg-Hau	154004	54, 96	Elsdorf	362016	63, 114
Beelen	570012	77, 142	Emmerich am Rhein, Stadt	154008	54, 96
Bergheim, Stadt	362008	63, 114	Emsdetten, Stadt	566008	75, 138
Bergisch Gladbach, Stadt	378004	67, 122	Engelskirchen	374008	66, 120
Bergkamen, Stadt	978004	94, 176	Enger, Stadt	758008	80, 148
Bergneustadt, Stadt	374004	66, 120	Ennepe-Ruhr-Kreis	954000	41, 52
Bestwig	958008	87, 162	Ennepetal, Stadt	954008	86, 160
Beverungen, Stadt	762008	81, 150	Ennigerloh, Stadt	570020	78, 144
Bielefeld, krfr. Stadt	711000	39, 48	Ense	974012	93, 174
Billerbeck, Stadt	558008	72, 132	Erfstadt, Stadt	362020	63, 114
Blankenheim	366008	64, 116	Erkelenz, Stadt	370004	65, 118
Blomberg, Stadt	766016	83, 154	Erkrath, Stadt	158004	55, 98
Bocholt, Stadt	554008	70, 128	Erndtebrück	970012	91, 170
Bochum, krfr. Stadt	911000	40, 50	Erwitte, Stadt	974016	93, 174
Bönen	978008	94, 176	Eschweiler, Stadt	354012	60, 108
Bonn, krfr. Stadt	314000	37, 44	Eslohe (Sauerland)	958016	88, 164
Borchen	774012	85, 158	Espelkamp, Stadt	770008	84, 156
Borgentreich, Stadt	762012	81, 150	Essen, krfr. Stadt	113000	36, 42
Borgholzhausen, Stadt	754004	79, 146	Euskirchen, Kreis	366000	38, 46
Borken, Kreis	554000	39, 48	Euskirchen, Stadt	366016	64, 116
Borken, Stadt	554012	71, 130	Everswinkel	570024	78, 144
Bornheim, Stadt	382012	68, 124			

Noch: Verzeichnis der kreisfreien Städte, Kreise und kreisangehörigen Gemeinden

Kreisfreie Stadt Kreis Kreisangehörige Gemeinde	Regional- schlüssel	Seite	Kreisfreie Stadt Kreis Kreisangehörige Gemeinde	Regional- schlüssel	Seite
Extertal	766028	83, 154	Hilden, Stadt	158016	56, 100
F			Hille	770012	84, 156
Finnentrop	966012	91, 170	Hochsauerlandkreis	958000	41, 52
Frechen, Stadt	362024	63, 114	Hörstel, Stadt	566016	75, 138
Freudenberg, Stadt	970016	91, 170	Hövelhof	774024	86, 160
Fröndenberg/Ruhr, Stadt	978012	94, 176	Höxter, Kreis	762000	40, 50
			Höxter, Stadt	762020	82, 152
			Holzwickede	978016	94, 176
G			Hopsten	566020	75, 138
Gangelt	370008	65, 118	Horn-Bad Meinberg, Stadt	766032	83, 154
Geilenkirchen, Stadt	370012	65, 118	Horstmar, Stadt	566024	75, 138
Geldern, Stadt	154012	54, 96	Hückelhoven, Stadt	370020	65, 118
Gelsenkirchen, krfr. Stadt	513000	39, 48	Hückeswagen, Stadt	374016	66, 120
Gescher, Stadt	554016	71, 130	Hüllhorst	770016	84, 156
Geseke, Stadt	974020	93, 174	Hünxe	170016	59, 106
Gevelsberg, Stadt	954012	87, 162	Hürtgenwald	358016	61, 110
Gladbeck, Stadt	562014	74, 136	Hürth, Stadt	362028	63, 114
Goch, Stadt	154016	54, 96			
Grefrath	166008	57, 102	J		
Greven, Stadt	566012	75, 138	Ibbenbüren, Stadt	566028	75, 138
Grevenbroich, Stadt	162008	57, 102	Inden	358020	61, 110
Gronau (Westf.), Stadt	554020	71, 130	Iserlohn, Stadt	962024	89, 166
Gütersloh, Kreis	754000	40, 50	Isselburg, Stadt	554032	71, 130
Gütersloh, Stadt	754008	79, 146	Issum	154020	54, 96
Gummersbach, Stadt	374012	66, 120			
			J		
H			Jüchen	162012	57, 102
Haan, Stadt	158008	55, 98	Jülich, Stadt	358024	61, 110
Hagen, krfr. Stadt	914000	40, 50			
Halle (Westf.), Stadt	754012	79, 146	K		
Hallenberg, Stadt	958020	88, 164	Kaarst, Stadt	162016	57, 102
Haltern am See, Stadt	562016	74, 136	Kalkar, Stadt	154024	54, 96
Halver, Stadt	962012	89, 166	Kall	366024	64, 116
Hamm, krfr. Stadt	915000	41, 52	Kalletal	766036	83, 154
Hamminkeln, Stadt	170012	59, 106	Kamen, Stadt	978020	94, 176
Harsewinkel, Stadt	754016	79, 146	Kamp-Lintfort, Stadt	170020	59, 106
Hattingen, Stadt	954016	87, 162	Kempen, Stadt	166012	58, 104
Havixbeck	558020	73, 134	Kerken	154028	54, 96
Heek	554024	71, 130	Kerpen, Stadt	362032	63, 114
Heiden	554028	71, 130	Kevelaer, Stadt	154032	54, 96
Heiligenhaus, Stadt	158012	56, 100	Kierspe, Stadt	962028	89, 166
Heimbach, Stadt	358012	61, 110	Kirchhundem	966016	91, 170
Heinsberg, Kreis	370000	38, 46	Kirchlengern	758020	81, 150
Heinsberg, Stadt	370016	65, 118	Kleve, Kreis	154000	37, 44
Hellenthal	366020	64, 116	Kleve, Stadt	154036	54, 96
Hemer, Stadt	962016	89, 166	Köln, krfr. Stadt	315000	37, 44
Hennef (Sieg), Stadt	382020	69, 126	Königswinter, Stadt	382024	69, 126
Herdecke, Stadt	954020	87, 162	Korschenbroich, Stadt	162020	57, 102
Herford, Kreis	758000	40, 50	Kranenburg	154040	55, 98
Herford, Stadt	758012	80, 148	Krefeld, krfr. Stadt	114000	36, 42
Herne, krfr. Stadt	916000	41, 52	Kreuzau	358028	61, 110
Herscheid	962020	89, 166	Kreuztal, Stadt	970024	92, 172
Herten, Stadt	562020	74, 136	Kürten	378012	68, 124
Herzebrock-Clarholz	754020	79, 146			
Herzogenrath, Stadt	354016	60, 108	L		
Hiddenhausen	758016	80, 148	Ladbergen	566032	75, 138
Hilchenbach, Stadt	970020	92, 172	Laer	566036	75, 138

Noch: Verzeichnis der kreisfreien Städte, Kreise und kreisangehörigen Gemeinden

Kreisfreie Stadt Kreis Kreisangehörige Gemeinde	Regional- schlüssel	Seite	Kreisfreie Stadt Kreis Kreisangehörige Gemeinde	Regional- schlüssel	Seite
Lage, Stadt	766040	83, 154			
Langenberg	754024	79, 146	N		
Langenfeld (Rhld.), Stadt	158020	56, 100	Nachrodt-Wiblingwerde	962044	90, 168
Langerwehe	358032	62, 112	Netphen, Stadt	970032	92, 172
Legden	554036	71, 130	Nettersheim	366032	64, 116
Leichlingen (Rhld.), Stadt	378016	68, 124	Nettetal, Stadt	166016	58, 104
Lemgo, Stadt	766044	83, 154	Neuenkirchen	566060	76, 140
Lengerich, Stadt	566040	76, 140	Neuenrade, Stadt	962048	90, 168
Lennestadt, Stadt	966020	91, 170	Neukirchen-Vluyn, Stadt	170028	59, 106
Leopoldshöhe	766048	83, 154	Neunkirchen	970036	92, 172
Leverkusen, krfr. Stadt	316000	38, 46	Neunkirchen-Seelscheid	382040	69, 126
Lichtenau, Stadt	774028	86, 160	Neuss, Stadt	162024	57, 102
Lienen	566044	76, 140	Nideggen, Stadt	358044	62, 112
Lindlar	374020	66, 120	Niederkassel, Stadt	382044	69, 126
Linnich, Stadt	358036	62, 112	Niederkrüchten	166020	58, 104
Lippe, Kreis	766000	40, 50	Niederzier	358048	62, 112
Lippetal	974024	93, 174	Nieheim, Stadt	762028	82, 152
Lippstadt, Stadt	974028	93, 174	Nörvenich	358052	62, 112
Löhne, Stadt	758024	81, 150	Nordkirchen	558028	73, 134
Lohmar, Stadt	382028	69, 126	Nordwalde	566064	76, 140
Lotte	566048	76, 140	Nottuln	558032	73, 134
Lübbecke, Stadt	770020	84, 156	Nümbrecht	374032	67, 122
Lüdenscheid, Stadt	962032	89, 166	O		
Lüdinghausen, Stadt	558024	73, 134	Obergischer Kreis	374000	38, 46
Lügde, Stadt	766052	84, 156	Oberhausen, krfr. Stadt	119000	36, 42
Lünen, Stadt	978024	94, 176	Ochtrup, Stadt	566068	76, 140
M			Odenthal	378020	68, 124
Märkischer Kreis	962000	41, 52	Oelde, Stadt	570028	78, 144
Marienheide	374024	66, 120	Oer-Erkenschwick, Stadt	562028	74, 136
Marienmünster, Stadt	762024	82, 152	Oerlinghausen, Stadt	766056	84, 156
Marl, Stadt	562024	74, 136	Olfen, Stadt	558036	73, 134
Marsberg, Stadt	958024	88, 164	Olpe, Kreis	966000	41, 52
Mechernich, Stadt	366028	64, 116	Olpe, Stadt	966024	91, 170
Meckenheim, Stadt	382032	69, 126	Olsberg, Stadt	958036	88, 164
Medebach, Stadt	958028	88, 164	Ostbevern	570032	78, 144
Meerbusch, Stadt	162022	57, 102	Overath, Stadt	378024	68, 124
Meinerzhagen, Stadt	962036	90, 168	P		
Menden (Sauerland), Stadt	962040	90, 168	Paderborn, Kreis	774000	40, 50
Merzenich	358040	62, 112	Paderborn, Stadt	774032	86, 160
Meschede, Stadt	958032	88, 164	Petershagen, Stadt	770028	85, 158
Metelen	566052	76, 140	Plettenberg, Stadt	962052	90, 168
Mettingen	566056	76, 140	Porta Westfalica, Stadt	770032	85, 158
Mettmann, Kreis	158000	37, 44	Preußisch Oldendorf, Stadt	770036	85, 158
Mettmann, Stadt	158024	56, 100	Pulheim, Stadt	362036	63, 114
Minden, Stadt	770024	85, 158	R		
Minden-Lübbecke, Kreis	770000	40, 50	Radevormwald, Stadt	374036	67, 122
Möhnesee	974032	93, 174	Raesfeld	554040	71, 130
Mönchengladbach, krfr. Stadt	116000	36, 42	Rahden, Stadt	770040	85, 158
Moers, Stadt	170024	59, 106	Ratingen, Stadt	158028	56, 100
Monheim am Rhein, Stadt	158026	56, 100	Recke	566072	76, 140
Monschau, Stadt	354020	60, 108	Recklinghausen, Kreis	562000	39, 48
Morsbach	374028	67, 122	Recklinghausen, Stadt	562032	74, 136
Much	382036	69, 126	Rees, Stadt	154044	55, 98
Mülheim an der Ruhr, krfr. Stadt	117000	36, 42	Reichshof	374040	67, 122
Münster, krfr. Stadt	515000	39, 48			

Noch: Verzeichnis der kreisfreien Städte, Kreise und kreisangehörigen Gemeinden

Kreisfreie Stadt Kreis Kreisangehörige Gemeinde	Regional- schlüssel	Seite	Kreisfreie Stadt Kreis Kreisangehörige Gemeinde	Regional- schlüssel	Seite
Reken	554044	71, 130	Stolberg (Rhld.), Stadt	354032	61, 110
Remscheid, krfr. Stadt	120000	36, 42	Straelen, Stadt	154052	55, 98
Rheda-Wiedenbrück, Stadt	754028	79, 146	Südlohn	554060	72, 132
Rhede, Stadt	554048	72, 132	Sundern (Sauerland), Stadt	958044	88, 164
Rheinbach, Stadt	382048	69, 126	Swisttal	382064	70, 128
Rheinberg, Stadt	170032	59, 106			
Rheine, Stadt	566076	77, 142	T		
Rhein-Erftkreis	362000	38, 46	Tecklenburg, Stadt	566088	77, 142
Rheinisch-Bergischer Kreis	378000	38, 46	Telgte, Stadt	570044	78, 144
Rhein-Kreis Neuss	162000	37, 44	Titz	358056	62, 112
Rhein-Sieg-Kreis	382000	38, 46	Tönisvorst, Stadt	166028	58, 104
Rheurdt	154048	55, 98	Troisdorf, Stadt	382068	70, 128
Rietberg, Stadt	754032	79, 146			
Rödinghausen	758028	81, 150	U		
Rösrath, Stadt	378028	68, 124	Übach-Palenberg, Stadt	370028	65, 118
Roetgen	354024	60, 108	Uedem	154056	55, 98
Rommerskirchen	162028	57, 102	Unna, Kreis	978000	41, 52
Rosendahl	558040	73, 134	Unna, Stadt	978036	95, 178
Rüthen, Stadt	974036	93, 174			
Ruppichteroth	382052	70, 128	V		
			Velbert, Stadt	158032	56, 100
S			Velen	554064	72, 132
Saerbeck	566080	77, 142	Verl	754044	80, 148
Salzkotten, Stadt	774036	86, 160	Versmold, Stadt	754048	80, 148
Sankt Augustin, Stadt	382056	70, 128	Vettweiß	358060	62, 112
Sassenberg, Stadt	570036	78, 144	Viersen, Kreis	166000	37, 44
Schalksmühle	962056	90, 168	Viersen, Stadt	166032	58, 104
Schermbek	170036	59, 106	Vlotho, Stadt	758036	81, 150
Schieder-Schwalenberg, Stadt	766060	84, 156	Voerde (Niederrhein), Stadt	170044	59, 106
Schlangen	766064	84, 156	Vreden, Stadt	554068	72, 132
Schleiden, Stadt	366036	64, 116			
Schloß Holte-Stukenbrock, Stadt	754036	80, 148	W		
Schmallenberg, Stadt	958040	88, 164	Wachtberg	382072	70, 128
Schöppingen	554052	72, 132	Wachtendonk	154060	55, 98
Schwalmtal	166024	58, 104	Wadersloh	570048	78, 144
Schwelm, Stadt	954024	87, 162	Waldbröl, Stadt	374044	67, 122
Schwerte, Stadt	978028	95, 178	Waldfeucht	370032	66, 120
Selfkant	370024	65, 118	Waltrop, Stadt	562036	74, 136
Selm, Stadt	978032	95, 178	Warburg, Stadt	762036	82, 152
Senden	558044	73, 134	Warendorf, Kreis	570000	39, 48
Sendenhorst, Stadt	570040	78, 144	Warendorf, Stadt	570052	79, 146
Siegburg, Stadt	382060	70, 128	Warstein, Stadt	974044	93, 174
Siegen, Stadt	970040	92, 172	Wassenberg, Stadt	370036	66, 120
Siegen-Wittgenstein, Kreis	970000	41, 52	Weeze	154064	55, 98
Simmerath	354028	60, 108	Wegberg, Stadt	370040	66, 120
Soest, Kreis	974000	41, 52	Weilerswist	366040	65, 118
Soest, Stadt	974040	93, 174	Welver	974048	94, 176
Sölingen, krfr. Stadt	122000	36, 42	Wenden	966028	91, 170
Sonsbeck	170040	59, 106	Werdohl, Stadt	962060	90, 168
Spenge, Stadt	758032	81, 150	Werl, Stadt	974052	94, 176
Sprockhövel, Stadt	954028	87, 162	Wermelskirchen, Stadt	378032	68, 124
Stadtlohn, Stadt	554056	72, 132	Werne, Stadt	978040	95, 178
Steinfurt, Kreis	566000	39, 48	Werther (Westf.), Stadt	754052	80, 148
Steinfurt, Stadt	566084	77, 142	Wesel, Kreis	170000	37, 44
Steinhagen	754040	80, 148	Wesel, Stadt	170048	60, 108
Steinheim, Stadt	762032	82, 152	Wesseling, Stadt	362040	63, 114
Sternwede	770044	85, 158	Westerkappeln	566092	77, 142

Noch: Verzeichnis der kreisfreien Städte, Kreise und kreisangehörigen Gemeinden

Kreisfreie Stadt <hr style="width: 50%; margin: 0 auto;"/> Kreis <hr style="width: 50%; margin: 0 auto;"/> Kreisangehörige Gemeinde	Regional- schlüssel	Seite
---	------------------------	-------

Wetter (Ruhr), Stadt	954032	87, 162
Wettringen	566096	77, 142
Wickede (Ruhr)	974056	94, 176
Wiehl, Stadt	374048	67, 122
Willebadessen, Stadt	762040	82, 152
Willich, Stadt	166036	58, 104
Wiinsdorf	970044	92, 172
Windeck	382076	70, 128
Winterberg, Stadt	958048	89, 166
Wipperfürth, Stadt	374052	67, 122
Witten, Stadt	954036	87, 162
Wülfrath, Stadt	158036	56, 100
Würselen, Stadt	354036	61, 110
Wuppertal, krfr. Stadt	124000	37, 44

X

Xanten, Stadt	170052	60, 108
---------------	--------	---------

Z

Zülpich, Stadt	366044	65, 118
----------------	--------	---------

Verzeichnis der Wahlkreise nach Wahlkreisnummern

Wahlkreisnummer	Wahlkreis	Seite	Wahlkreisnummer	Wahlkreis	Seite
88	Aachen	12, 20	131	Warendorf	16, 28
89	Kreis Aachen	12, 20	132	Gütersloh	16, 28
90	Heinsberg	12, 20	133	Bielefeld	17, 30
91	Düren	12, 20	134	Herford - Minden-Lübbecke II	17, 30
92	Erftkreis I	12, 20	135	Minden-Lübbecke I	17, 30
93	Euskirchen - Erftkreis II	12, 20	136	Lippe I	17, 30
94	Köln I	12, 20	137	Höxter - Lippe II	17, 30
95	Köln II	12, 20	138	Paderborn	17, 30
96	Köln III	12, 20	139	Hagen - Ennepe-Ruhr-Kreis I	17, 30
97	Bonn	13, 22	140	Ennepe-Ruhr-Kreis II	17, 30
98	Rhein-Sieg-Kreis I	13, 22	141	Bochum I	17, 30
99	Rhein-Sieg-Kreis II	13, 22	142	Herne - Bochum II	18, 32
100	Oberbergischer Kreis	13, 22	143	Dortmund I	18, 32
101	Rheinisch-Bergischer Kreis	13, 22	144	Dortmund II	18, 32
102	Leverkusen - Köln IV	13, 22	145	Unna I	18, 32
103	Wuppertal I	13, 22	146	Hamm - Unna II	18, 32
104	Solingen - Remscheid - Wuppertal II	13, 22	147	Soest	18, 32
105	Mettmann I	13, 22	148	Hochsauerlandkreis	18, 32
106	Mettmann II	14, 24	149	Siegen-Wittgenstein	18, 32
107	Düsseldorf I	14, 24	150	Olpe - Märkischer Kreis I	18, 32
108	Düsseldorf II	14, 24	151	Märkischer Kreis II	19, 34
109	Neuss I	14, 24			
110	Mönchengladbach	14, 24			
111	Krefeld I - Neuss II	14, 24			
112	Viersen	14, 24			
113	Kleve	14, 24			
114	Wesel I	14, 24			
115	Krefeld II - Wesel II	15, 26			
116	Duisburg I	15, 26			
117	Duisburg II	15, 26			
118	Oberhausen - Wesel III	15, 26			
119	Mülheim - Essen I	15, 26			
120	Essen II	15, 26			
121	Essen III	15, 26			
122	Recklinghausen I	15, 26			
123	Recklinghausen II	15, 26			
124	Gelsenkirchen	16, 28			
125	Steinfurt I - Borken I	16, 28			
126	Bottrop - Recklinghausen III	16, 28			
127	Borken II	16, 28			
128	Coesfeld - Steinfurt II	16, 28			
129	Steinfurt III	16, 28			
130	Münster	16, 28			

Alphabetisches Verzeichnis der Wahlkreise

Wahlkreis	Wahlkreis- nummer	Seite	Wahlkreis	Wahlkreis- nummer	Seite
A			Krefeld I - Neuss II	111	14, 24
Kreis Aachen	89	12, 20	Krefeld II - Wesel II	115	15, 26
Aachen	88	12, 20	L		
B			Leverkusen - Köln IV	102	13, 22
Bielefeld	133	17, 30	Lippe I	136	17, 30
Bochum I	141	17, 30	Lippe II Teil von: Höxter - Lippe II	137	17, 30
Bochum II Teil von: Herne - Bochum II	142	18, 32	M		
Bonn	97	13, 22	Märkischer Kreis I Teil von: Olpe - Märkischer Kreis I	150	18, 32
Borken I Teil von: Steinfurt I - Borken I	125	16, 28	Märkischer Kreis II	151	19, 34
Borken II	127	16, 28	Mettmann I	105	13, 22
Bottrop - Recklinghausen III	126	16, 28	Mettmann II	106	14, 24
C			Minden-Lübbecke I	135	17, 30
Coesfeld - Steinfurt II	128	16, 28	Minden-Lübbecke II Teil von: Herford - Minden-Lübbecke II	134	17, 30
D			Mönchengladbach	110	14, 24
Dortmund I	143	18, 32	Mülheim - Essen I	119	15, 26
Dortmund II	144	18, 32	Münster	130	16, 28
Düren	91	12, 20	N		
Düsseldorf I	107	14, 24	Neuss I	109	14, 24
Düsseldorf II	108	14, 24	Neuss II Teil von: Krefeld I - Neuss II	111	14, 24
Duisburg I	116	15, 26	O		
Duisburg II	117	15, 26	Oberbergischer Kreis	100	13, 22
E			Oberhausen - Wesel III	118	15, 26
Ennepe-Ruhr-Kreis I Teil von: Hagen - Ennepe-Ruhr-Kreis I	139	17, 30	Olpe - Märkischer Kreis I	150	18, 32
Ennepe-Ruhr-Kreis II	140	17, 30	P		
Erftkreis I	92	12, 20	Paderborn	138	17, 30
Erftkreis II Teil von: Euskirchen - Erftkreis II	93	12, 20	R		
Essen I Teil von: Mülheim - Essen I	119	15, 26	Recklinghausen I	122	15, 26
Essen II	120	15, 26	Recklinghausen II	123	15, 26
Essen III	121	15, 26	Recklinghausen III Teil von: Bottrop - Recklinghausen III	126	16, 28
Euskirchen - Erftkreis II	93	12, 20	Remscheid Teil von: Solingen - Remscheid - Wuppertal II	104	13, 22
G			Rheinisch-Bergischer Kreis	101	13, 22
Gelsenkirchen	124	16, 28	Rhein-Sieg-Kreis I	98	13, 22
Gütersloh	132	16, 28	Rhein-Sieg-Kreis II	99	13, 22
H			S		
Hagen - Ennepe-Ruhr-Kreis I	139	17, 30	Siegen-Wittgenstein	149	18, 32
Hamm - Unna II	146	18, 32	Soest	147	18, 32
Heinsberg	90	12, 20	Solingen - Remscheid - Wuppertal II	104	13, 22
Herford - Minden-Lübbecke II	134	17, 30	Steinfurt I - Borken I	125	16, 28
Herne - Bochum II	142	18, 32	Steinfurt II Teil von: Coesfeld - Steinfurt II	128	16, 28
Hochsauerlandkreis	148	18, 32	Steinfurt III	129	16, 28
Höxter - Lippe II	137	17, 30	U		
K			Unna I	145	18, 32
Kleve	113	14, 24	Unna II Teil von: Hamm - Unna II	146	18, 32
Köln I	94	12, 20			
Köln II	95	12, 20			
Köln III	96	12, 20			
Köln IV Teil von: Leverkusen - Köln IV	102	13, 22			

Noch: Alphabetisches Verzeichnis der Wahlkreise

Wahlkreis	Wahlkreis- nummer	Seite
-----------	----------------------	-------

V

Viersen	112	14, 24
---------	-----	--------

W

Warendorf	131	16, 28
-----------	-----	--------

Wesel I	114	14, 24
---------	-----	--------

Wesel II Teil von: Krefeld II - Wesel II	115	15, 26
--	-----	--------

Wesel III Teil von: Oberhausen - Wesel III	118	15, 26
--	-----	--------

Wuppertal I	103	13, 22
-------------	-----	--------

Wuppertal II Teil von: Solingen - Remscheid - Wuppertal II	104	13, 22
---	-----	--------

Beschreibung der Wahlkreise

Wahlkreis		Beschreibung
Nr.	Name	
88	Aachen	Kreisfreie Stadt Aachen
89	Kreis Aachen	Kreis Aachen
90	Heinsberg	Kreis Heinsberg
91	Düren	Kreis Düren
92	Erftkreis I	Vom Erftkreis die Gemeinden Bedburg, Bergheim, Elsdorf, Frechen, Hürth, Kerpen, Pulheim
93	Euskirchen – Erftkreis II	Kreis Euskirchen Vom Erftkreis die Gemeinden Brühl, Erftstadt, Wesseling
94	Köln I	Von der kreisfreien Stadt Köln Vom Stadtbezirk 1 Innenstadt die Stadtteile Altstadt-Nord, Deutz, Neustadt-Nord, die Stadtbezirke 7 Porz, 8 Kalk
95	Köln II	Von der kreisfreien Stadt Köln Vom Stadtbezirk 1 Innenstadt die Stadtteile Altstadt-Süd, Neustadt-Süd die Stadtbezirke 2 Rodenkirchen, 3 Lindenthal
96	Köln III	Von der kreisfreien Stadt Köln die Stadtbezirke 4 Ehrenfeld, 5 Nippes, 6 Chorweiler
97	Bonn	Kreisfreie Stadt Bonn
98	Rhein-Sieg-Kreis I	Vom Rhein-Sieg-Kreis die Gemeinden Eitorf, Hennef (Sieg), Lohmar, Much, Neunkirchen-Seelscheid, Niederkassel, Ruppichterath, Siegburg, Troisdorf, Windeck
99	Rhein-Sieg-Kreis II	Vom Rhein-Sieg-Kreis die Gemeinden Alfter, Bad Honnef, Bornheim, Königswinter, Meckenheim, Rheinbach, Sankt Augustin, Swisttal, Wachtberg
100	Oberbergischer Kreis	Oberbergischer Kreis
101	Rheinisch-Bergischer Kreis	Rheinisch-Bergischer Kreis
102	Leverkusen – Köln IV	Kreisfreie Stadt Leverkusen Von der kreisfreien Stadt Köln der Stadtbezirk 9 Mülheim
103	Wuppertal I	Von der kreisfreien Stadt Wuppertal die Stadtbezirke 0 Elberfeld, 1 Elberfeld-West, 2 Uellendahl-Katernberg, 3 Vohwinkel, 5 Barmen, 6 Oberbarmen, 7 Heckinghausen, 8 Langerfeld-Beyenburg
104	Solingen – Remscheid – Wuppertal II	Kreisfreie Städte Remscheid, Solingen Von der kreisfreien Stadt Wuppertal die Stadtbezirke 4 Cronenberg, 9 Ronsdorf
105	Mettmann I	Vom Kreis Mettmann die Gemeinden Erkrath, Haan, Hilden, Langenfeld (Rheinland), Mettmann, Monheim am Rhein
106	Mettmann II	Vom Kreis Mettmann die Gemeinden Heiligenhaus, Ratingen, Velbert, Wülfrath

Beschreibung der Wahlkreise

Wahlkreis		Beschreibung
Nr.	Name	
107	Düsseldorf I	Von der kreisfreien Stadt Düsseldorf die Stadtbezirke 1, 2, 4, 5, 6, 7
108	Düsseldorf II	Von der kreisfreien Stadt Düsseldorf die Stadtbezirke 3, 8, 9, 10
109	Neuss I	Vom Kreis Neuss die Gemeinden Dormagen, Grevenbroich, Neuss, Rommerskirchen
110	Mönchengladbach	Kreisfreie Stadt Mönchengladbach
111	Krefeld I – Neuss II	Von der kreisfreien Stadt Krefeld die Stadtbezirke 1 West, 5 Süd, 6 Fischeln, 7 Oppum-Linn, 9 Uerdingen, Vom Kreis Neuss die Gemeinden Jüchen, Kaarst, Korschenbroich, Meerbusch
112	Viersen	Kreis Viersen
113	Kleve	Kreis Kleve
114	Wesel I	Vom Kreis Wesel die Gemeinden Alpen, Hamminkeln, Hünxe, Kamp-Lintfort, Rheinberg, Schermbeck, Sonsbeck, Voerde (Niederrhein), Wesel, Xanten
115	Krefeld II – Wesel II	Von der kreisfreien Stadt Krefeld die Stadtbezirke 2 Nord, 3 Hüls, 4 Mitte, 8 Ost, Vom Kreis Wesel die Gemeinden Moers, Neukirchen-Vluyn
116	Duisburg I	Von der kreisfreien Stadt Duisburg die Stadtbezirke E Innenstadt, F Rheinhausen, G Süd
117	Duisburg II	Von der kreisfreien Stadt Duisburg die Stadtbezirke A Walsum, B Hamborn, C Meiderich/Beeck, D Homberg/Ruhrort/Baerl
118	Oberhausen – Wesel III	Kreisfreie Stadt Oberhausen Vom Kreis Wesel die Gemeinde Dinslaken
119	Mülheim – Essen I	Kreisfreie Stadt Mülheim an der Ruhr Von der kreisfreien Stadt Essen der Stadtbezirk IV
120	Essen II	Von der kreisfreien Stadt Essen die Stadtbezirke I, V, VI, VII
121	Essen III	Von der kreisfreien Stadt Essen die Stadtbezirke II, III, VIII, IX
122	Recklinghausen I	Vom Kreis Recklinghausen die Gemeinden Castrop-Rauxel, Recklinghausen, Waltrop
123	Recklinghausen II	Vom Kreis Recklinghausen die Gemeinden Datteln, Haltern, Herten, Marl, Oer-Erkenschwick
124	Gelsenkirchen	Kreisfreie Stadt Gelsenkirchen
125	Steinfurt I – Borken I	Vom Kreis Borken die Gemeinden Ahaus, Gronau (Westf.), Heek, Legden, Schöppingen Vom Kreis Steinfurt die Gemeinden Horstmar, Metelen, Neuenkirchen, Ochtrup, Rheine, Steinfurt, Wettringen

Beschreibung der Wahlkreise

Wahlkreis		Beschreibung
Nr.	Name	
126	Bottrop – Recklinghausen III	Kreisfreie Stadt Bottrop Vom Kreis Recklinghausen die Gemeinden Dorsten, Gladbeck
127	Borken II	Vom Kreis Borken die Gemeinden Bocholt, Borken, Gescher, Heiden, Isselburg, Raesfeld, Reken, Rhede, Stadtlohn, Südlohn, Velen, Vreden
128	Coesfeld – Steinfurt II	Kreis Coesfeld Vom Kreis Steinfurt die Gemeinden Altenberge, Laer, Nordwalde
129	Steinfurt III	Vom Kreis Steinfurt die Gemeinden Emsdetten, Greven, Hörstel, Hopsten, Ibbenbüren, Ladbergen, Lengerich, Lienen, Lotte, Mettingen, Recke, Saerbeck, Tecklenburg, Westerkappeln
130	Münster	Kreisfreie Stadt Münster
131	Warendorf	Kreis Warendorf
132	Gütersloh	Vom Kreis Gütersloh die Gemeinden Borgholzhausen, Gütersloh, Halle (Westf.), Harsewinkel, Herzebrock-Clarholz, Langenberg, Rheda-Wiedenbrück, Rietberg, Steinhagen, Verl, Versmold
133	Bielefeld	Kreisfreie Stadt Bielefeld Vom Kreis Gütersloh die Gemeinde Werther (Westf.)
134	Herford – Minden-Lübbecke II	Kreis Herford Vom Kreis Minden-Lübbecke die Gemeinde Bad Oeynhausen
135	Minden-Lübbecke I	Vom Kreis Minden-Lübbecke die Gemeinden Espelkamp, Hille, Hüllhorst, Lübbecke, Minden, Petershagen, Porta Westfalica, Preußisch Oldendorf, Rahden, Stemwede
136	Lippe I	Vom Kreis Lippe die Gemeinden Bad Salzuflen, Barntrop, Blomberg, Dörentrup, Extertal, Kalletal, Lage, Lemgo, Leopoldshöhe, Oerlinghausen
137	Höxter – Lippe II	Kreis Höxter Vom Kreis Lippe die Gemeinden Augustdorf, Detmold, Horn-Bad Meinberg, Lügde, Schieder-Schwalenberg, Schlangen
138	Paderborn	Kreis Paderborn Vom Kreis Gütersloh die Gemeinde Schloß Holte-Stukenbrock
139	Hagen – Ennepe-Ruhr-Kreis I	Kreisfreie Stadt Hagen Vom Ennepe-Ruhr-Kreis die Gemeinden Breckerfeld, Ennepetal, Gevelsberg, Schwelm
140	Ennepe-Ruhr-Kreis II	Vom Ennepe-Ruhr-Kreis die Gemeinden Hattingen, Herdecke, Sprockhövel, Wetter (Ruhr), Witten

Beschreibung der Wahlkreise

Wahlkreis		Beschreibung
Nr.	Name	
141	Bochum I	Von der kreisfreien Stadt Bochum die Stadtbezirke 1 Bochum-Mitte, 2 Bochum-Wattenscheid, 5 Bochum-Süd, 6 Bochum-Südwest
142	Herne – Bochum II	Kreisfreie Stadt Herne Von der kreisfreien Stadt Bochum die Stadtbezirke 3 Bochum-Nord, 4 Bochum-Ost
143	Dortmund I	Von der kreisfreien Stadt Dortmund Vom Stadtbezirk 0 Innenstadt die Stadtteile Innestadt-West, Innstadt Ost, die Stadtbezirke 6 Hombruch, 8 Huckarde, 7 Lütgendortmund, 9 Mengede
144	Dortmund II	Von der kreisfreien Stadt Dortmund Vom Stadtbezirk 0 Innenstadt der Stadtteil Innestadt-Nord, die Stadtbezirke 4 Aplerbeck, 3 Brackel, 1 Eving, 5 Hörde, 2 Scharnhorst
145	Unna I	Vom Kreis Unna die Gemeinden Bergkamen, Bönen, Fröndenberg, Holzwickede, Kamen, Schwerte, Unna
146	Hamm – Unna II	Kreisfreie Stadt Hamm Vom Kreis Unna die Gemeinden Lünen, Selm, Werne
147	Soest	Kreis Soest
148	Hochsauerlandkreis	Hochsauerlandkreis
149	Siegen-Wittgenstein	Kreis Siegen-Wittgenstein
150	Olpe – Märkischer Kreis I	Kreis Olpe Vom Märkischen Kreis die Gemeinden Halver, Herscheid, Kierspe, Lüdenscheid, Meinerzhagen, Schalksmühle
151	Märkischer Kreis II	Vom Märkischen Kreis die Gemeinden Altena, Balve, Hemer, Iserlohn, Menden (Sauerland), Nachrodt-Wiblingwerde, Neuenrade, Plettenberg, Werdohl

Grafiken
zur Bundestagswahl 2005

BUNDESTAGSWAHL 2005 IN NORDRHEIN-WESTFALEN

Wahlbeteiligung in den Gemeinden

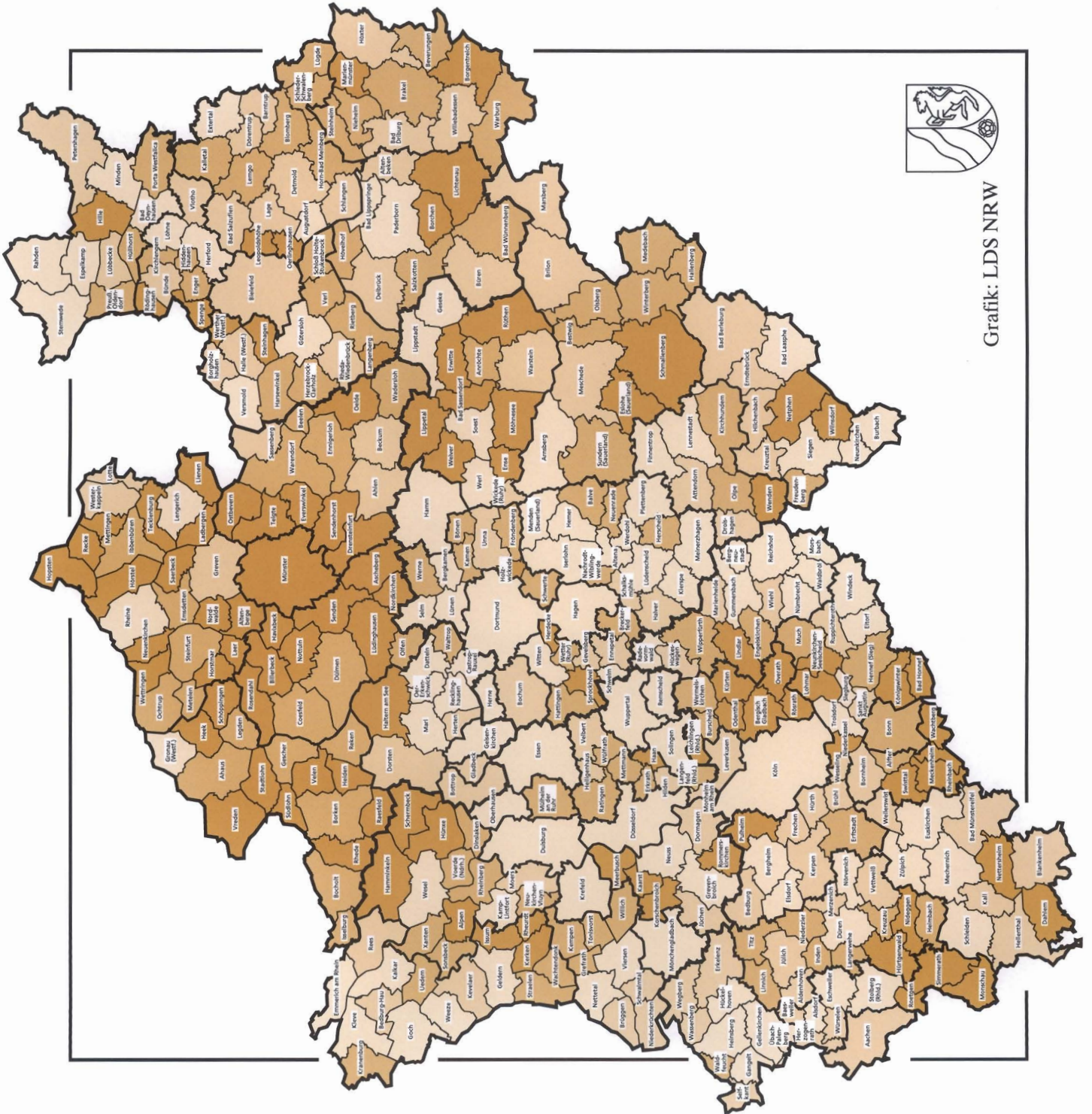
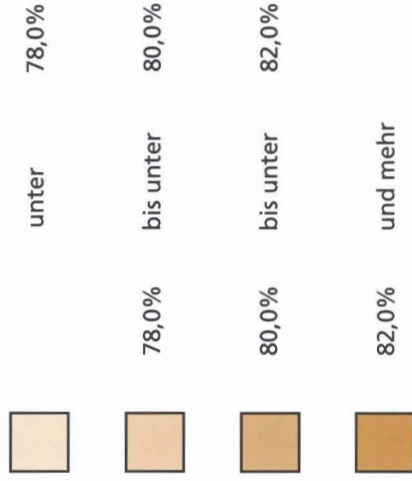

Gratik: LDS NRW

BUNDESTAGSWAHL 2005 IN NORDRHEIN-WESTFALEN

Stimmenanteil der SPD in den Gemeinden (Zweitstimmen)

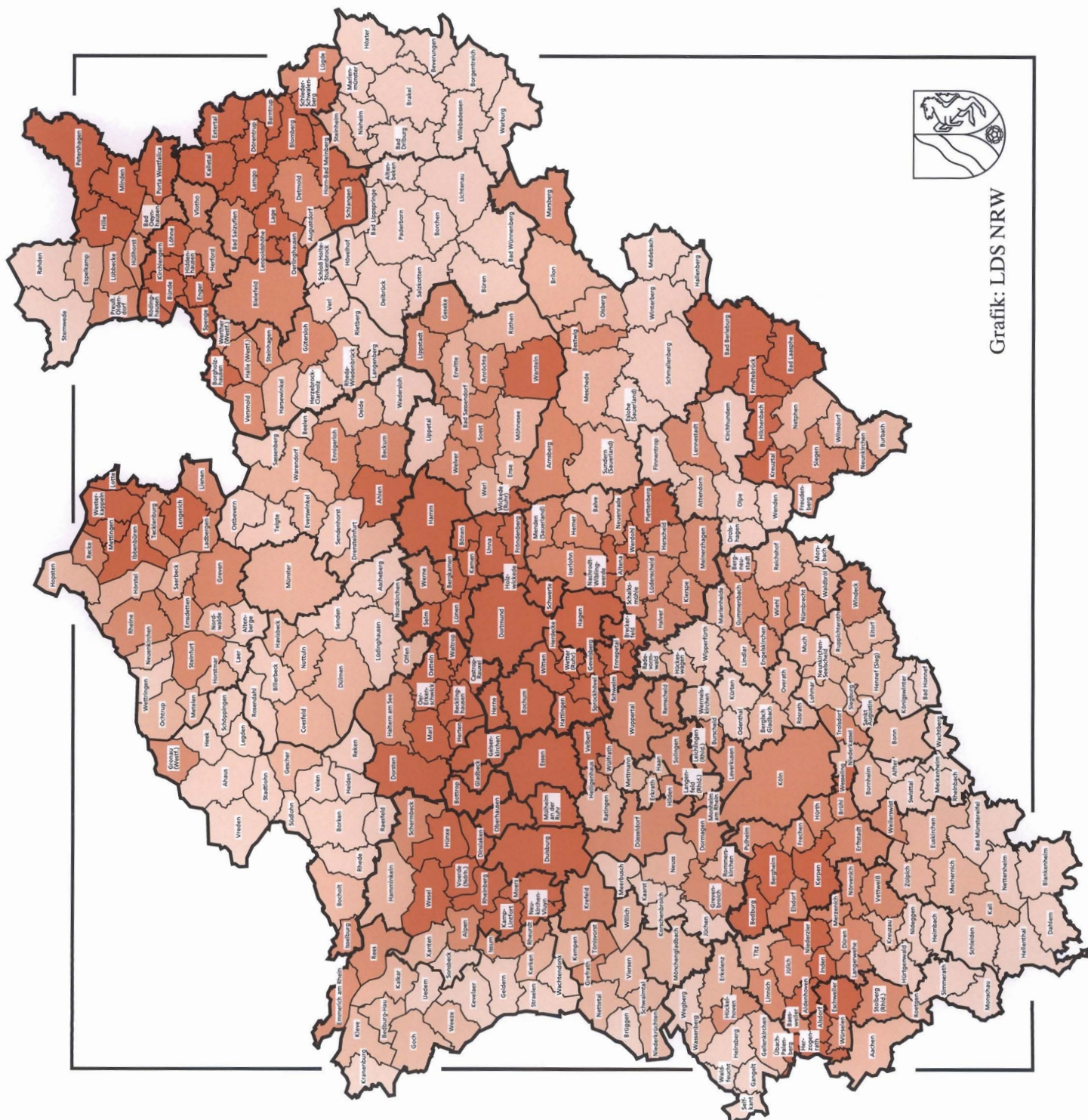
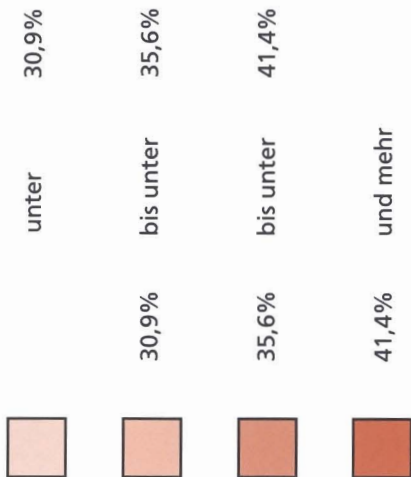

Grafik: LDS NRW

BUNDESTAGSWAHL 2005 IN NORDRHEIN-WESTFALEN

Stimmenanteil der CDU in den Gemeinden (Zweitstimmen)

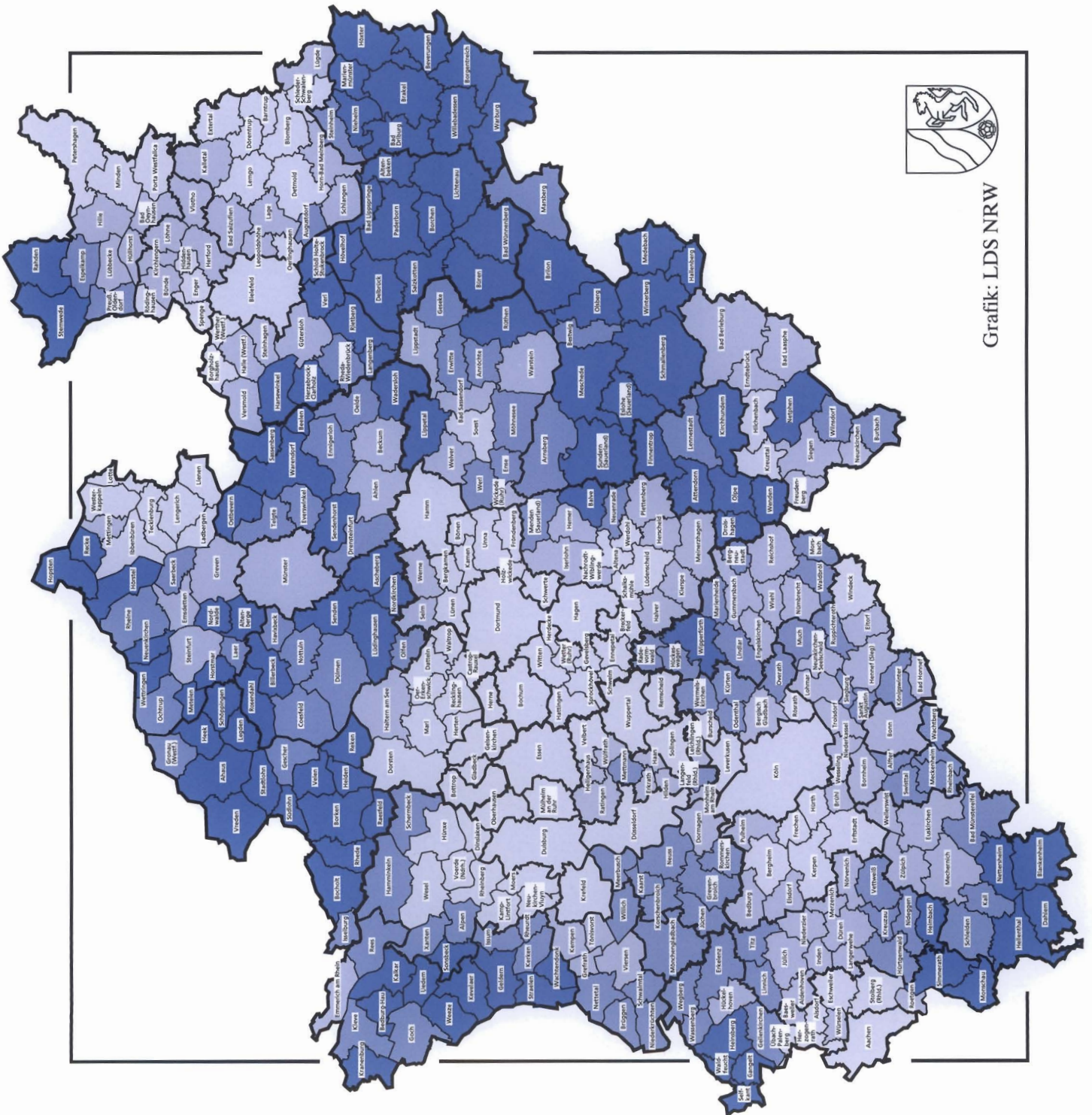
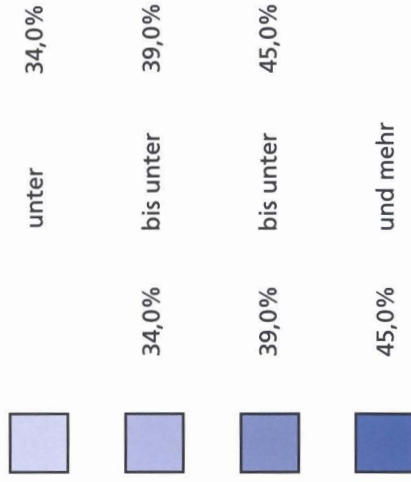

Grafik: LDS NRW

BUNDESTAGSWAHL 2005 IN NORDRHEIN-WESTFALEN

Stimmenanteil der FDP in den Gemeinden (Zweitstimmen)

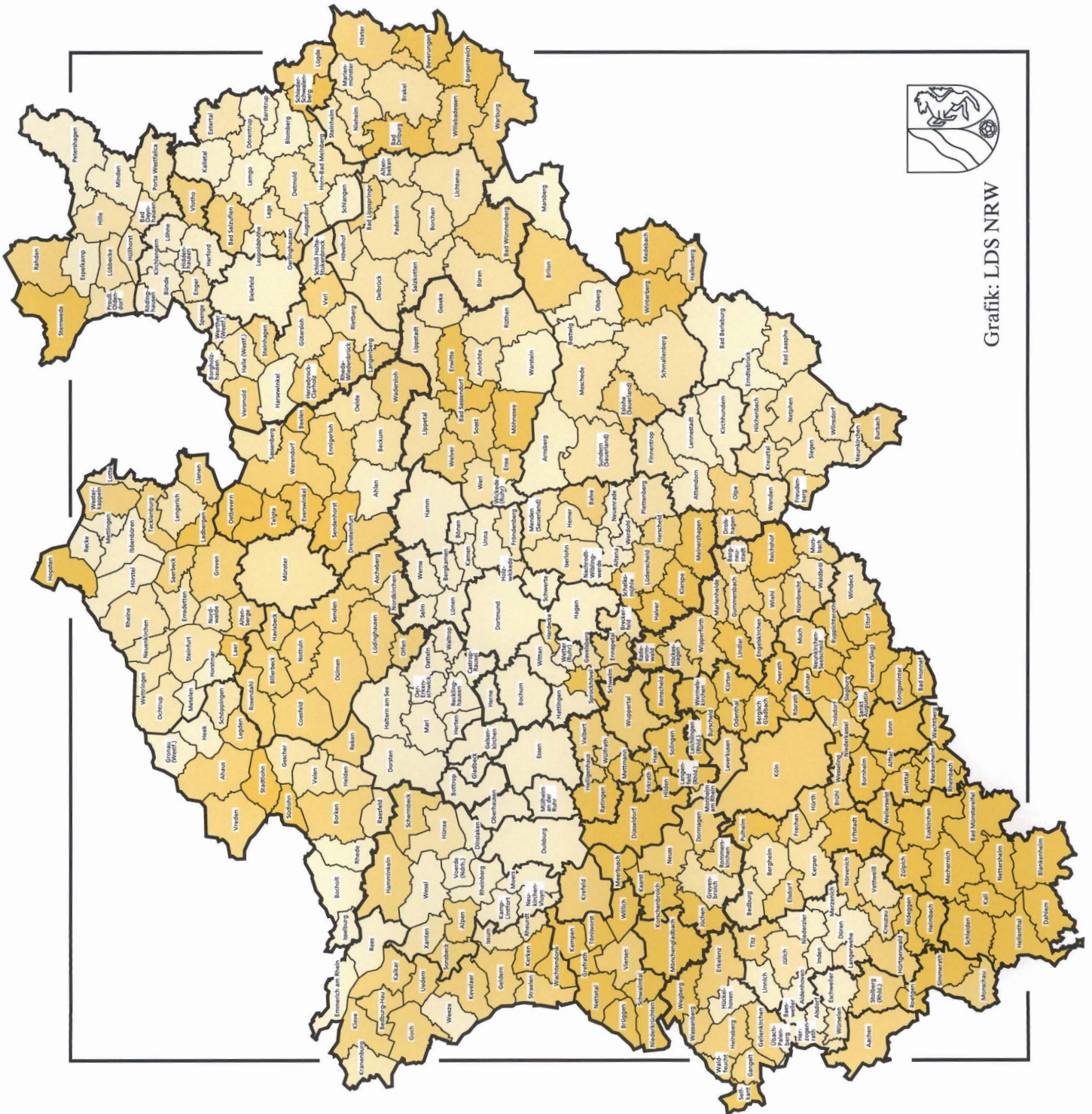
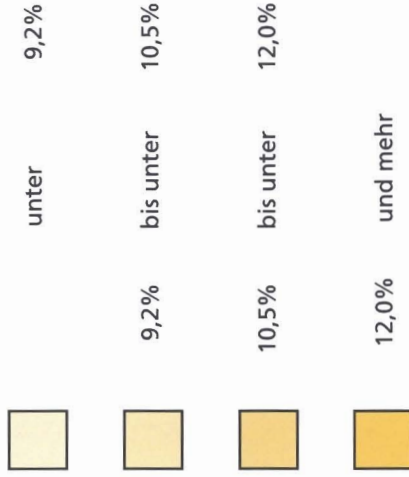

Grafik: LDS NRW

BUNDESTAGSWAHL 2005 IN NORDRHEIN-WESTFALEN

Stimmenanteil der GRÜNEN in den Gemeinden (Zweitstimmen)

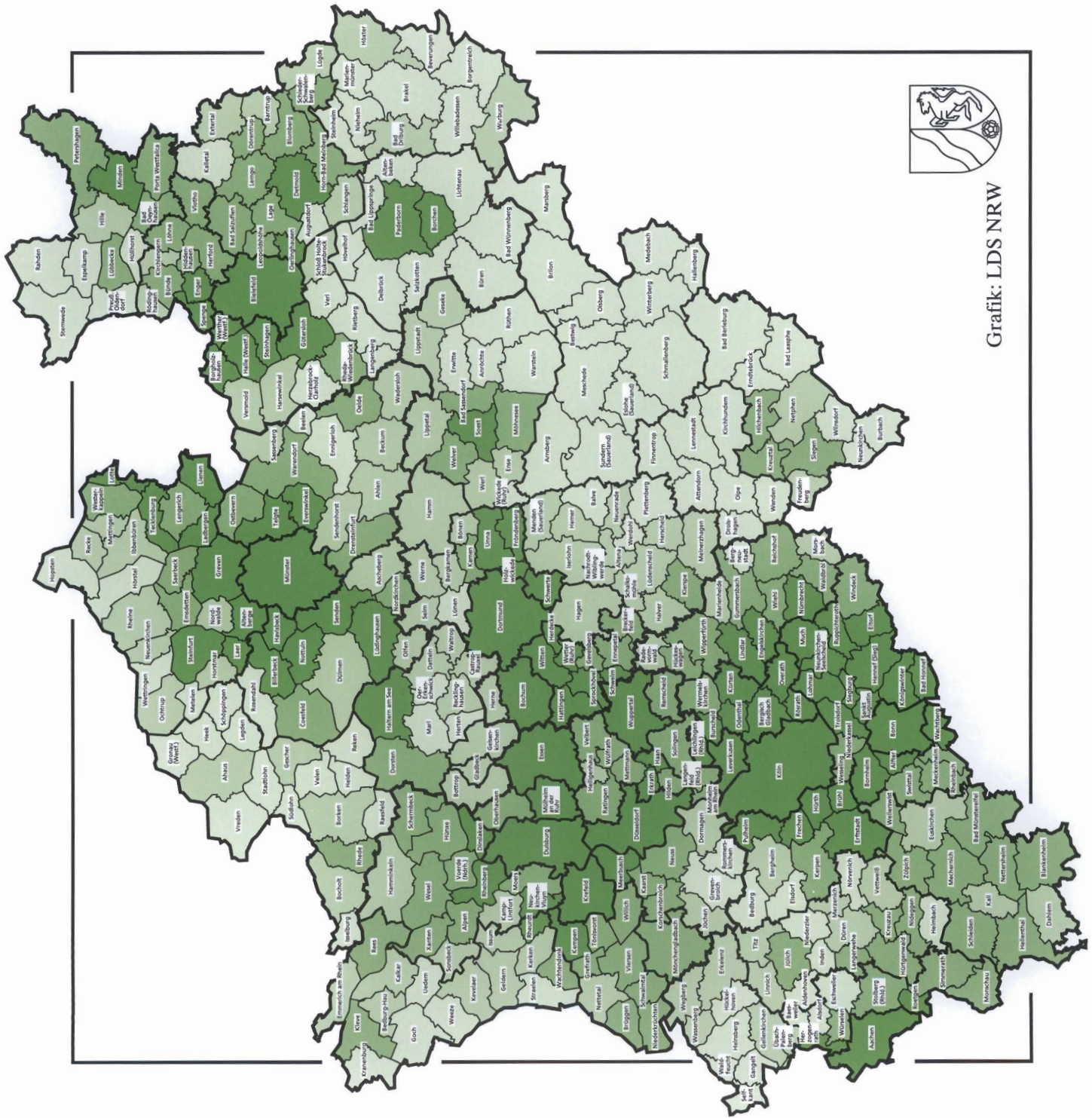
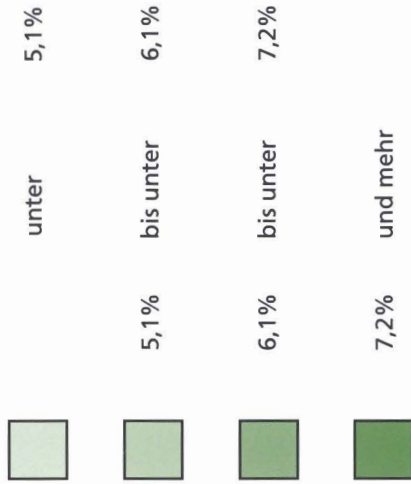

Grafik: LDS NRW

BUNDESTAGSWAHL 2005 IN NORDRHEIN-WESTFALEN

Stimmenanteil der Partei Die Linke. in den Gemeinden (Zweitstimmen)

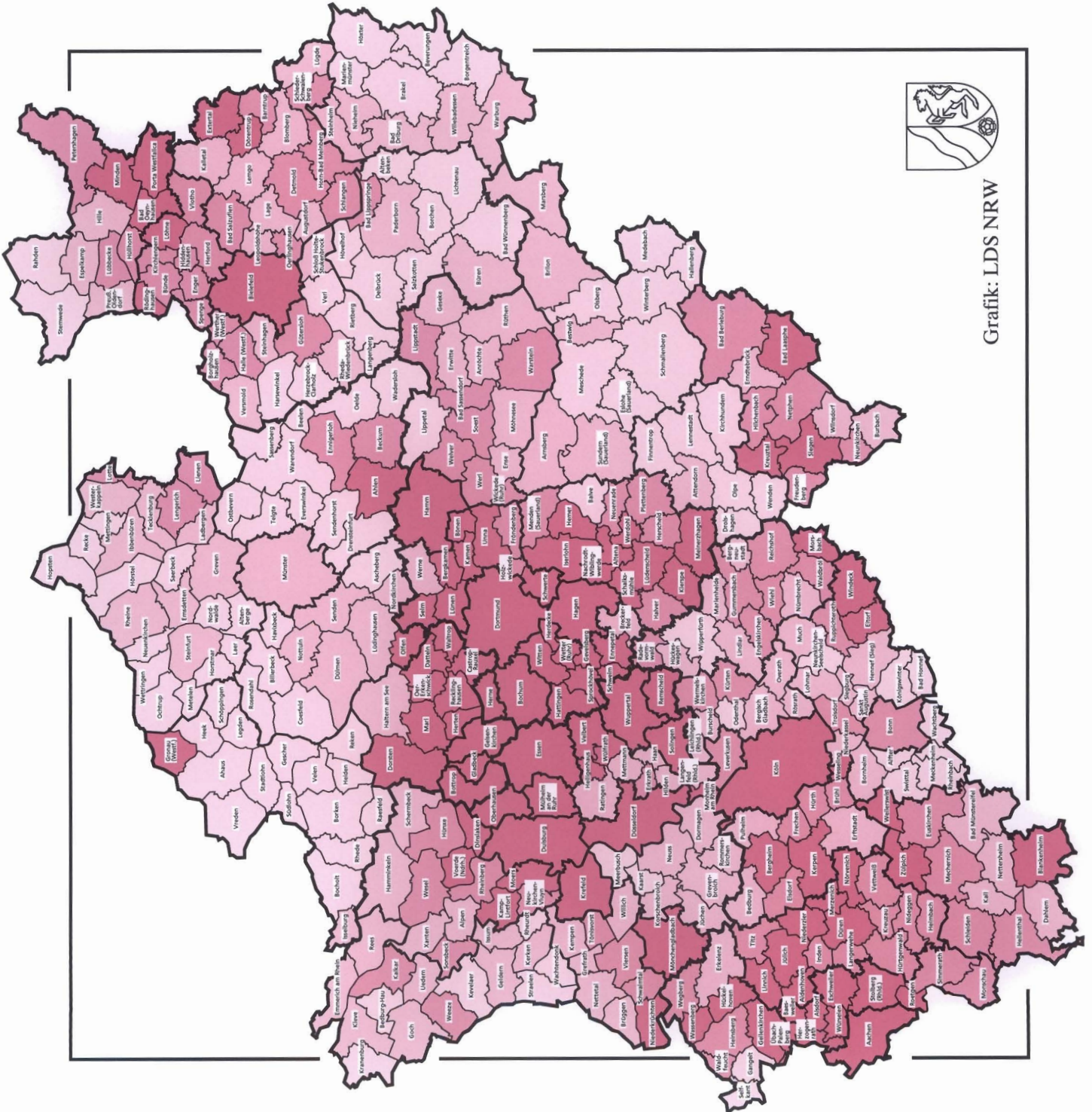

Grafik: LDS NRW

BUNDESTAGSWAHL 2005 IN NORDRHEIN-WESTFALEN

Wahlbeteiligung
in den Wahlkreisen

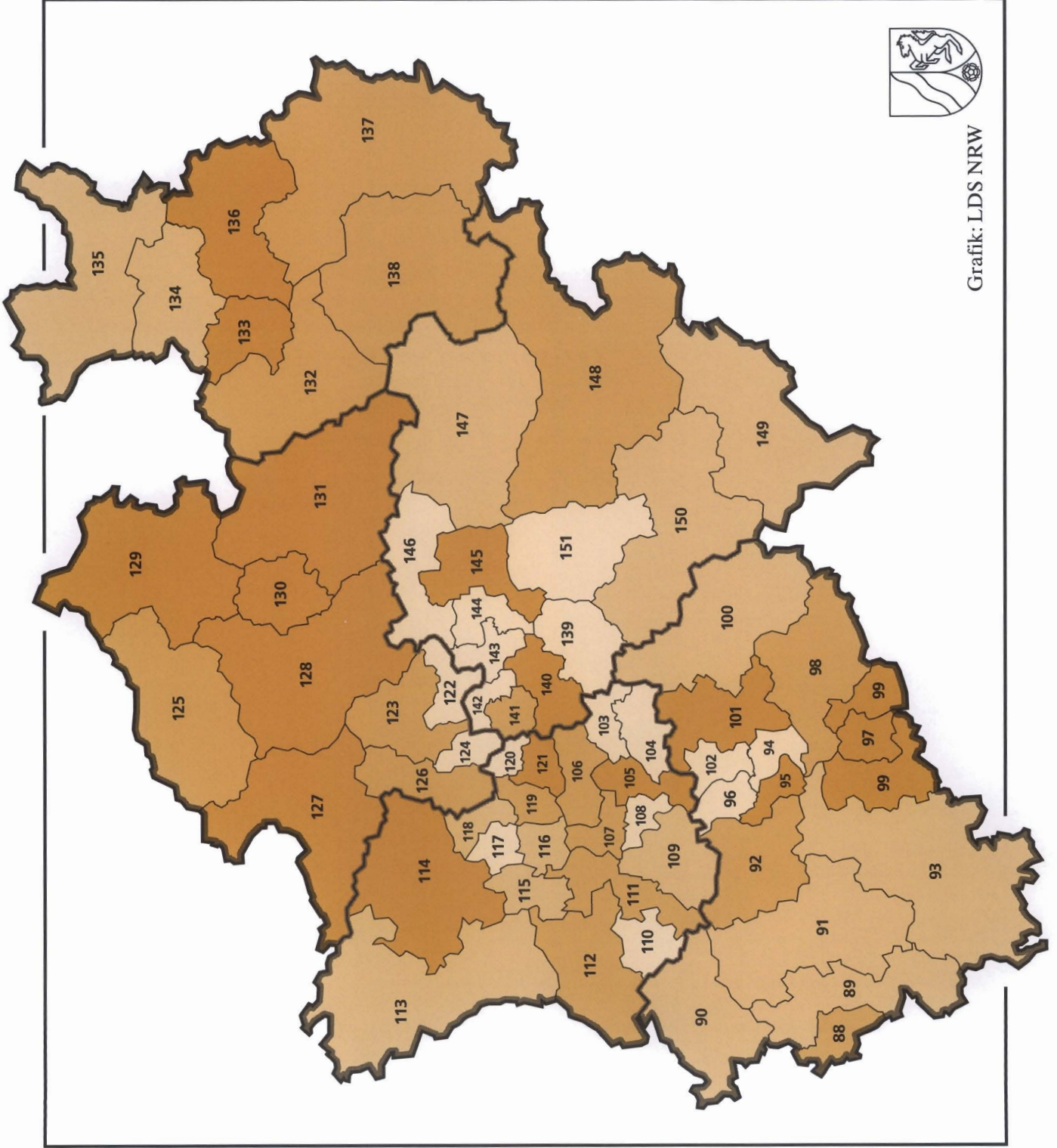
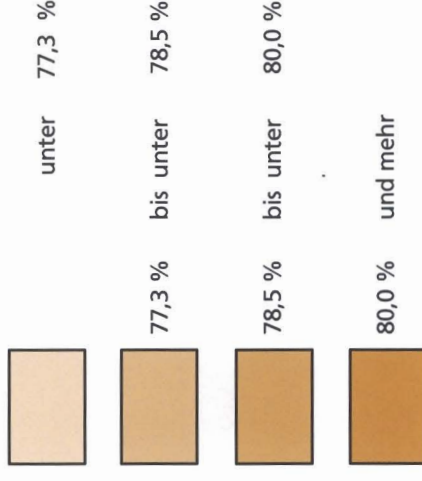

Grafik: LDS NRW

BUNDESTAGSWAHL 2005 IN NORDRHEIN-WESTFALEN

Im Wahlkreis
erfolgreich:

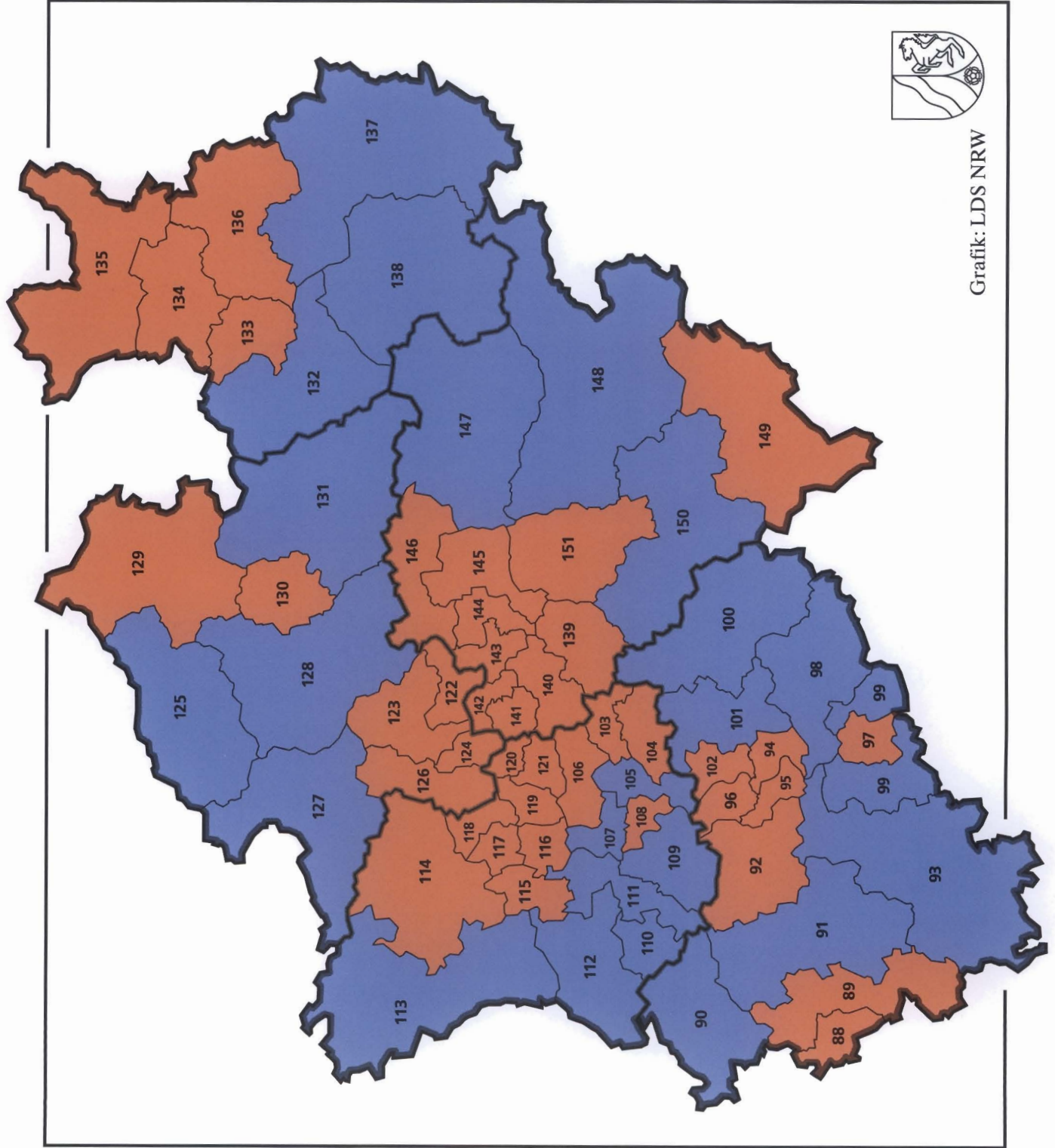

Grafik: LDS NRW

BUNDESTAGSWAHL 2005 IN NORDRHEIN-WESTFALEN

Wechsel der Mehrheiten
gegenüber 2002
– Erststimmen –

kein Wechsel

von der SPD zur CDU



Grafik: LDS NRW

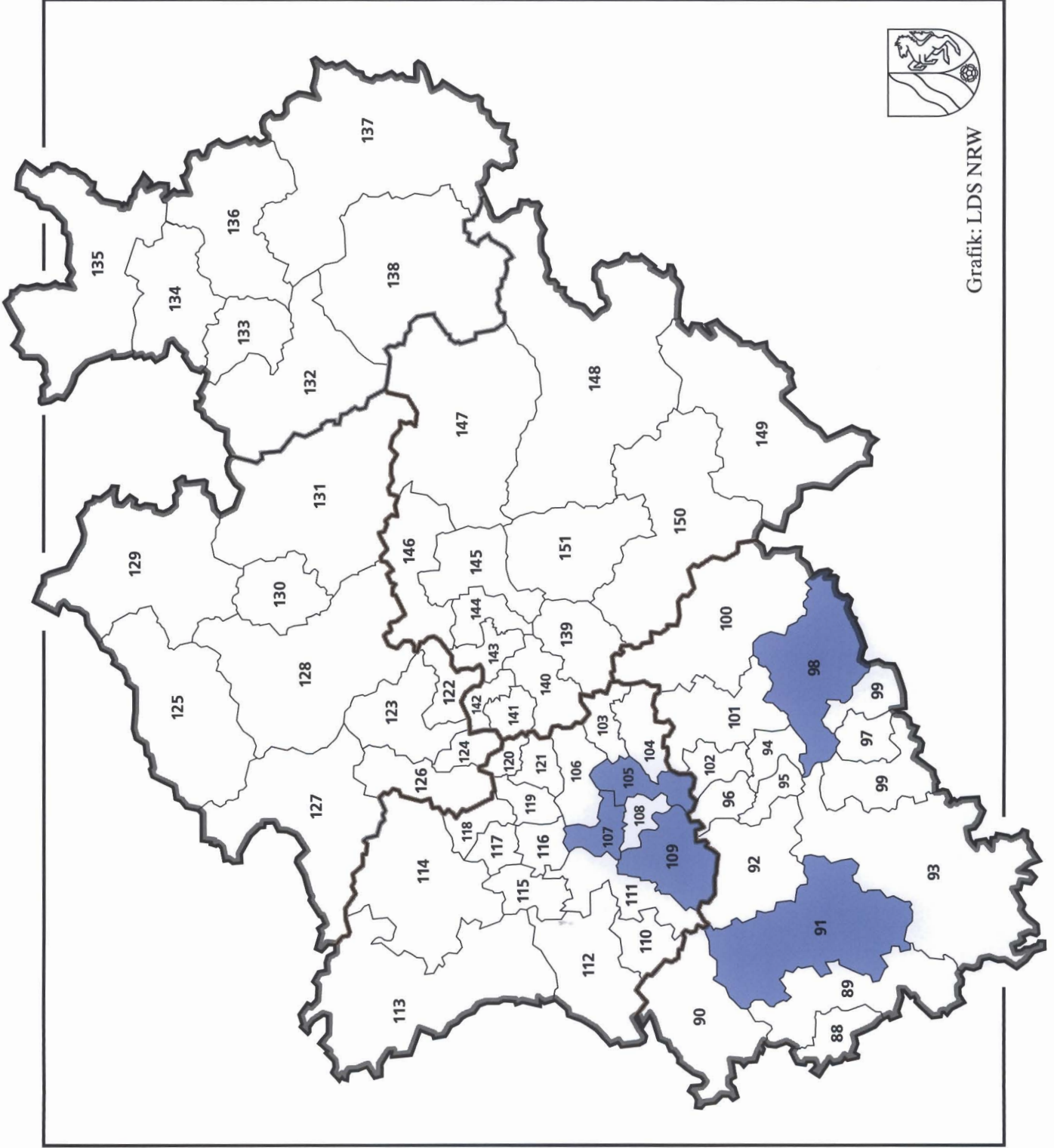

BUNDESTAGSWAHL 2005 IN NORDRHEIN-WESTFALEN

Stimmenanteil der SPD
in den Wahlkreisen
– Zweitstimmen –

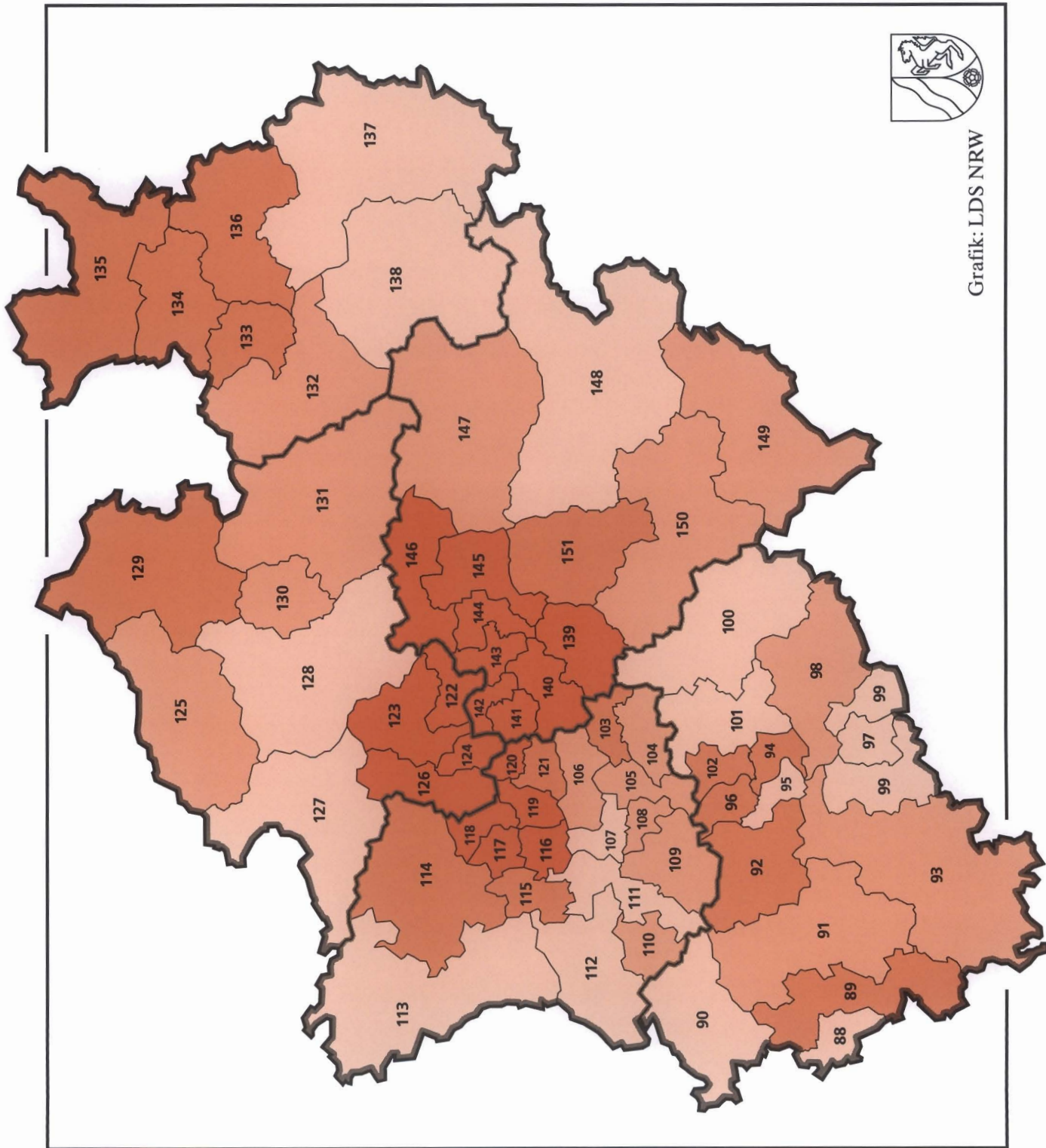
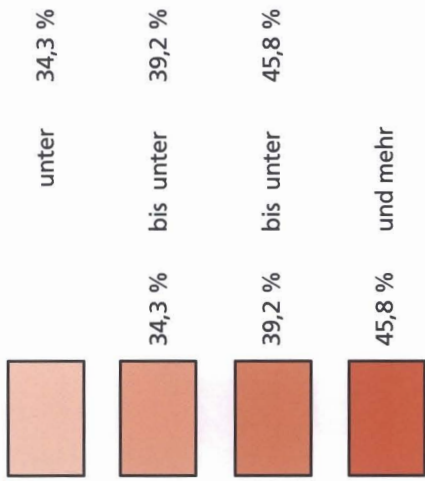

Grafik: LDS NRW

BUNDESTAGSWAHL 2005 IN NORDRHEIN-WESTFALEN

Stimmenanteil der CDU
in den Wahlkreisen
– Zweitstimmen –

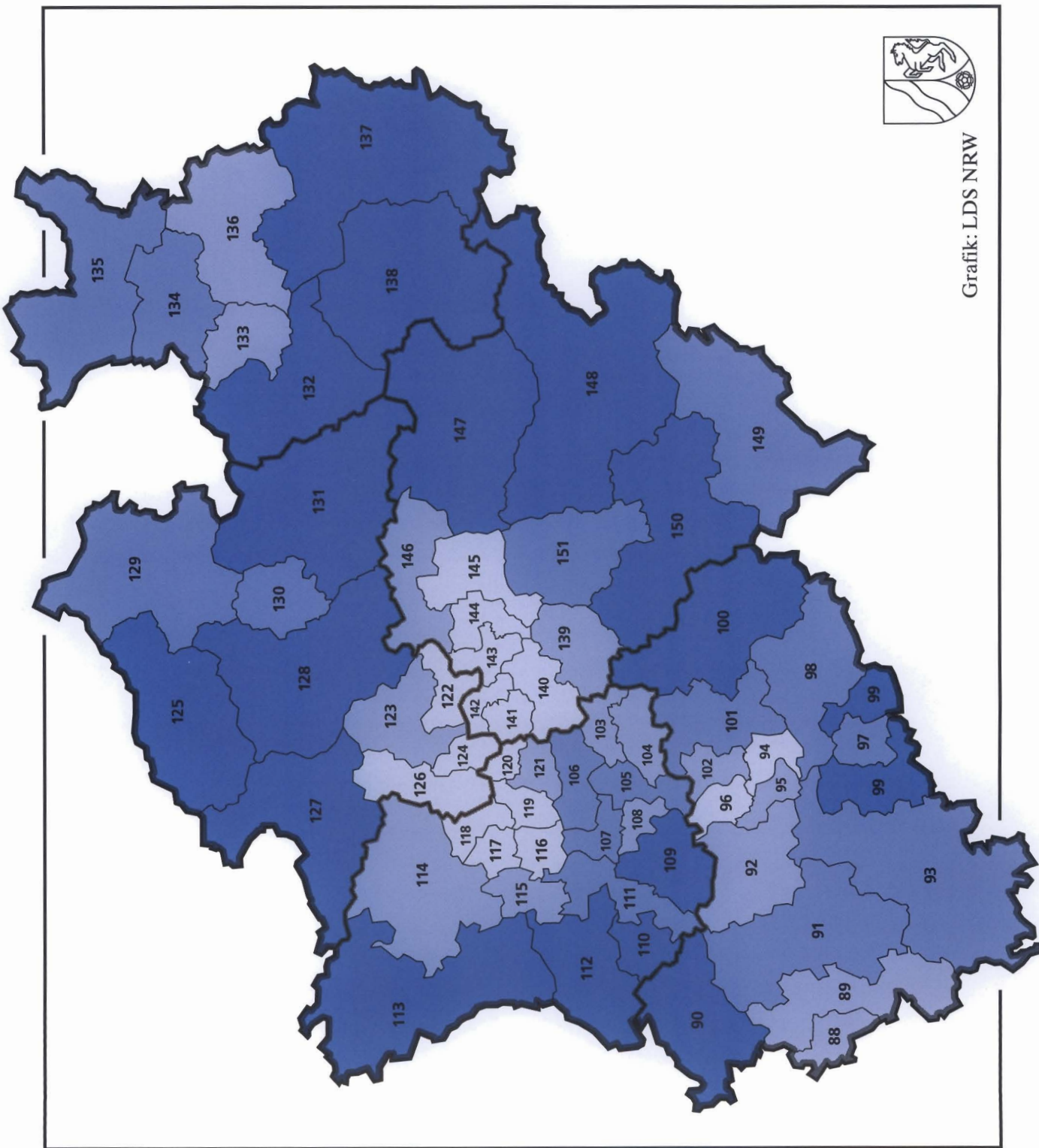
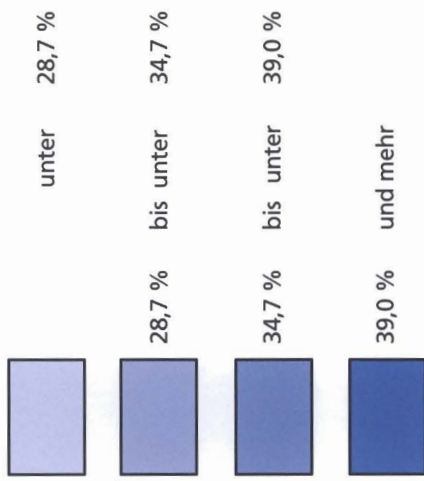

Grafik: LDS NRW

BUNDESTAGSWAHL 2005 IN NORDRHEIN-WESTFALEN

Stimmenanteil der FDP
in den Wahlkreisen
– Zweitstimmen –

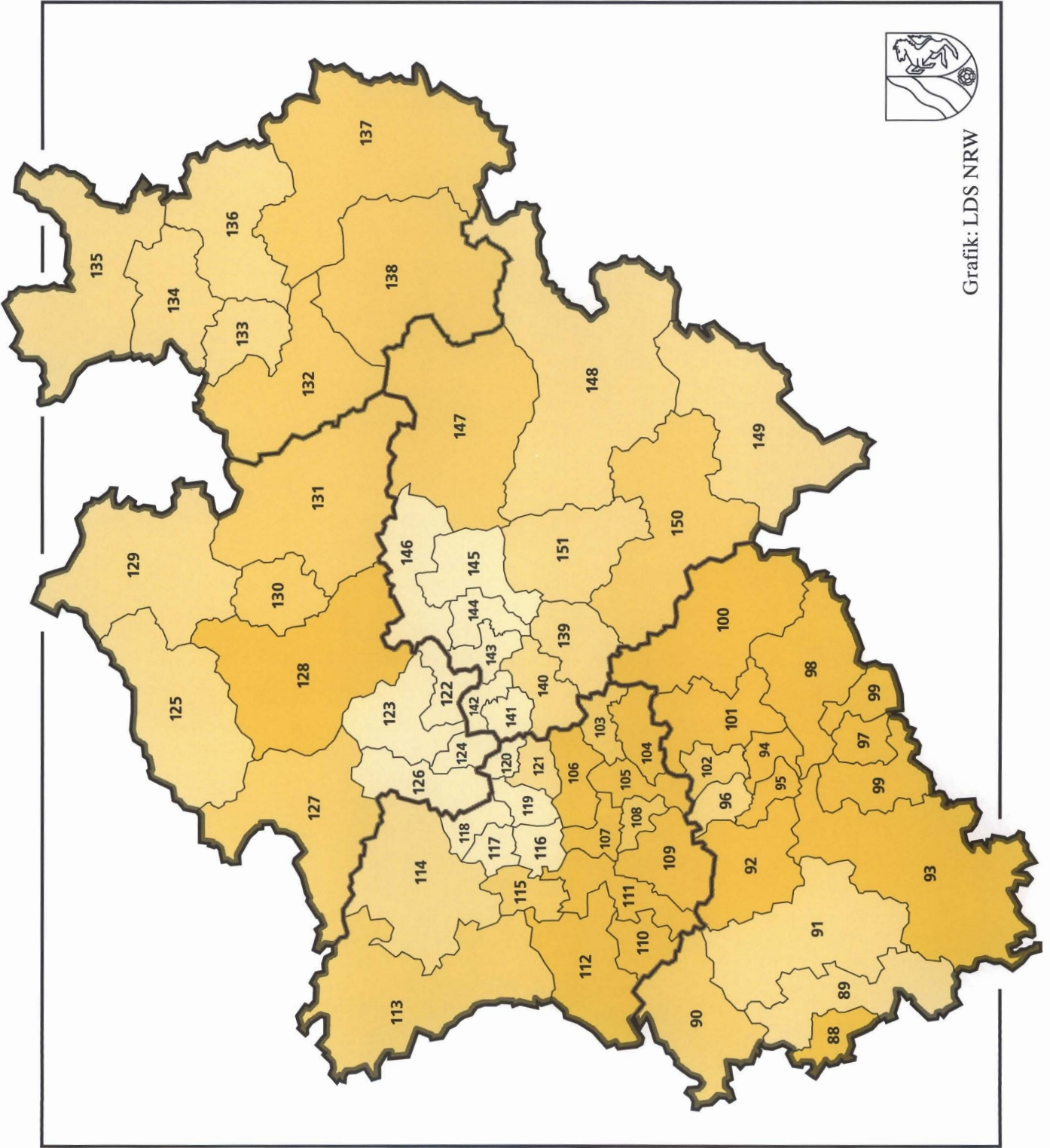
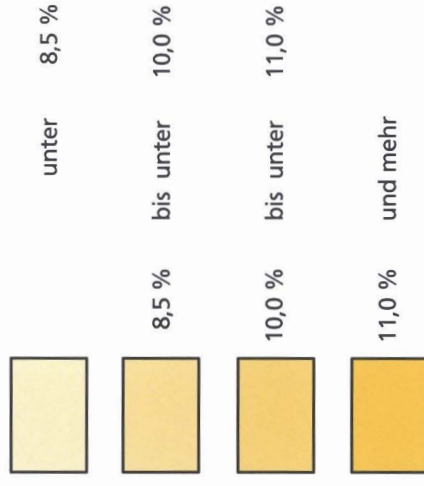

Grafik: LDS NRW

BUNDESTAGSWAHL 2005 IN NORDRHEIN-WESTFALEN

Stimmenanteil der GRÜNEN
in den Wahlkreisen
– Zweitstimmen –

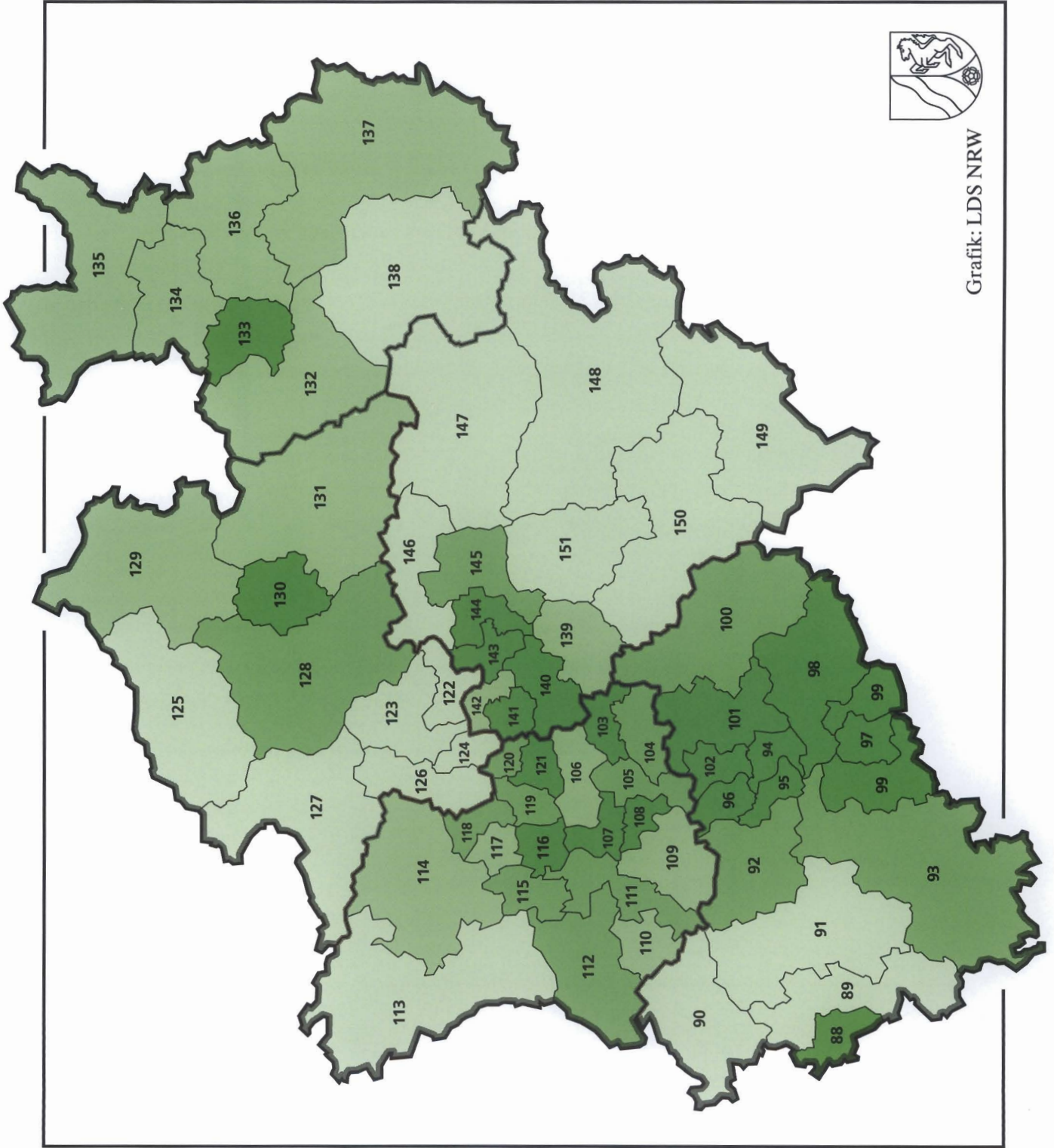
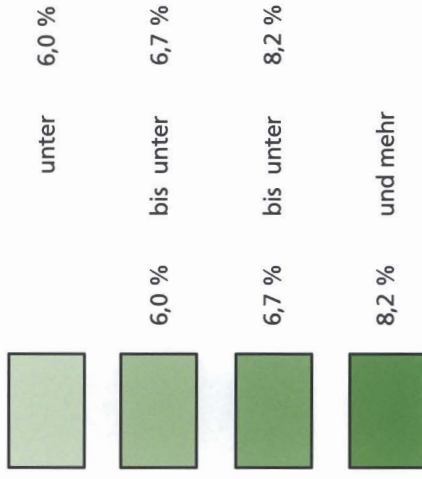

Grafik: LDS NRW

BUNDESTAGSWAHL 2005 IN NORDRHEIN-WESTFALEN

Stimmenanteil der Partei Die Linke.
in den Wahlkreisen
– Zweitstimmen –

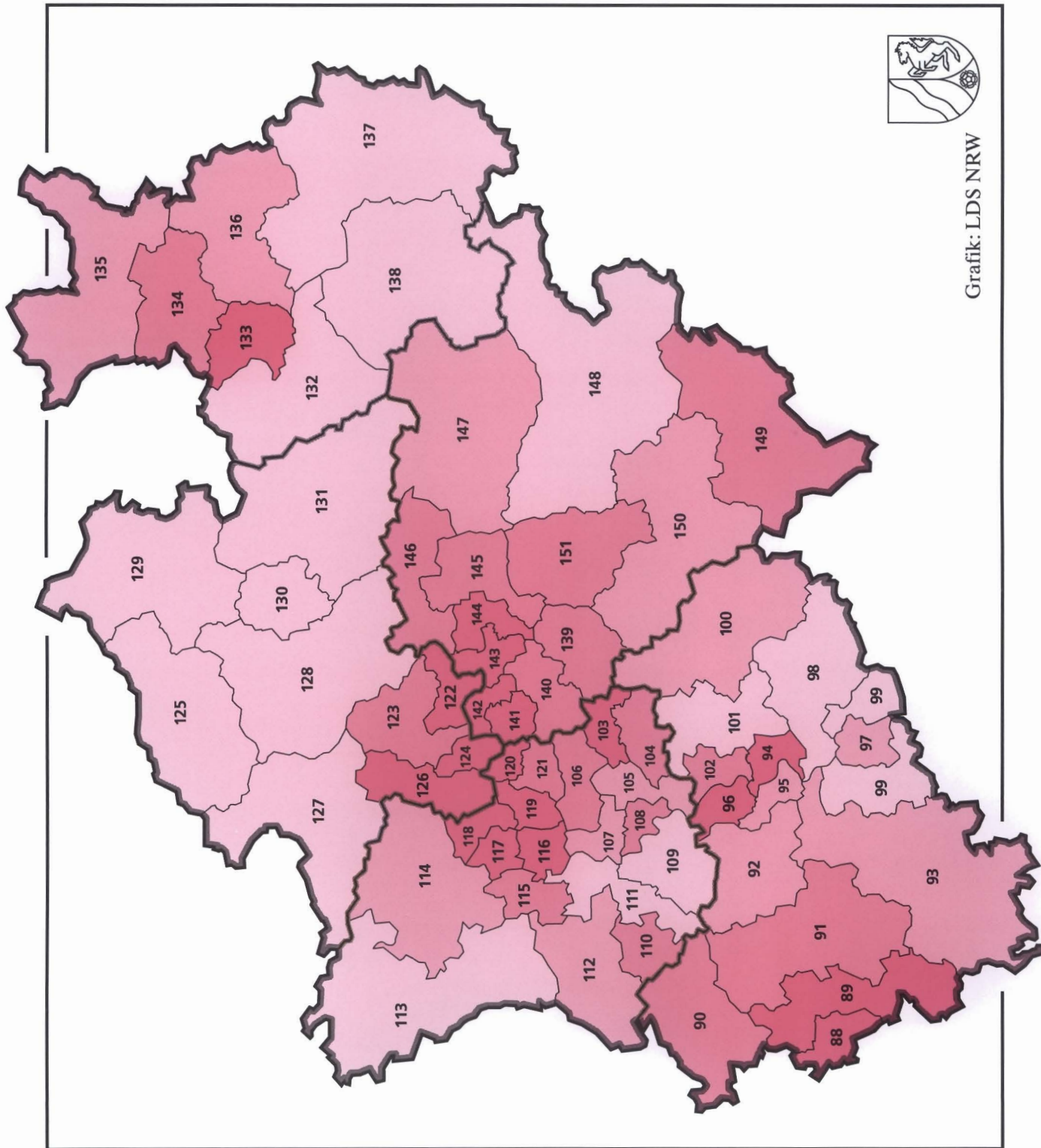
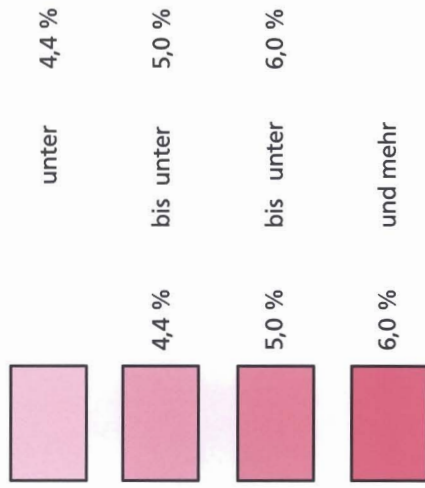

Grafik: LDS NRW

Karte
(Stand: 18. September 2005)

BUNDESTAGSWAHL 2005 IN NORDRHEIN-WESTFALEN Bundestagswahlkreise

Grafik: LDS NRW



Wahlkreis Nr. Wahlkreis

88	Aachen
89	Kreis Aachen
90	Heinsberg
91	Düren
92	Erftkreis I
93	Euskirchen – Erftkreis II
94	Köln I
95	Köln II
96	Köln III
97	Bonn
98	Rhein-Sieg-Kreis I
99	Rhein-Sieg-Kreis II
100	Oberbergischer Kreis
101	Rheinisch-Bergischer Kreis
102	Leverkusen – Köln IV
103	Wuppertal I
104	Solingen – Remscheid – Wuppertal II
105	Mettmann I
106	Mettmann II
107	Düsseldorf I
108	Düsseldorf II
109	Neuss I
110	Mönchengladbach
111	Krefeld I – Neuss II
112	Viersen
113	Kleve
114	Wesel I
115	Krefeld II – Wesel II
116	Duisburg I
117	Duisburg II
118	Oberhausen – Wesel III
119	Mülheim – Essen I
120	Essen II
121	Essen III
122	Recklinghausen I
123	Recklinghausen II
124	Gelsenkirchen
125	Steinfurt I – Borken I
126	Bottrop – Recklinghausen III
127	Borken II
128	Coesfeld – Steinfurt II
129	Steinfurt III
130	Münster
131	Warendorf
132	Gütersloh
133	Bielefeld
134	Herford – Minden-Lübbecke II
135	Minden-Lübbecke I
136	Lippe I
137	Höxter – Lippe II
138	Paderborn
139	Hagen – Ennepe-Ruhr-Kreis I
140	Ennepe-Ruhr-Kreis II
141	Bochum I
142	Herne – Bochum II
143	Dortmund I
144	Dortmund II
145	Unna I
146	Hamm – Unna II
147	Soest
148	Hochsauerlandkreis
149	Siegen-Wittgenstein
150	Olpe – Märkischer Kreis I
151	Märkischer Kreis II



Grenzen des/r

- Gemeinde
- Kreises/Krfr.Stadt
- Regierungsbezirks
- Bundestagswahlkreises
- 88

Bundestagswahl 2005 in Nordrhein-Westfalen

– Bundestagswahlkreise –



www.lids.nrw.de