

**Amt für Statistik,
Stadtforschung und Wahlen**

Handbuch

Essener Statistik

Bauen – Wohnen

Fläche – Verkehr

1987 – 2011

**STADT
ESSEN**

Stadtbezirke und Stadtteile in Essen

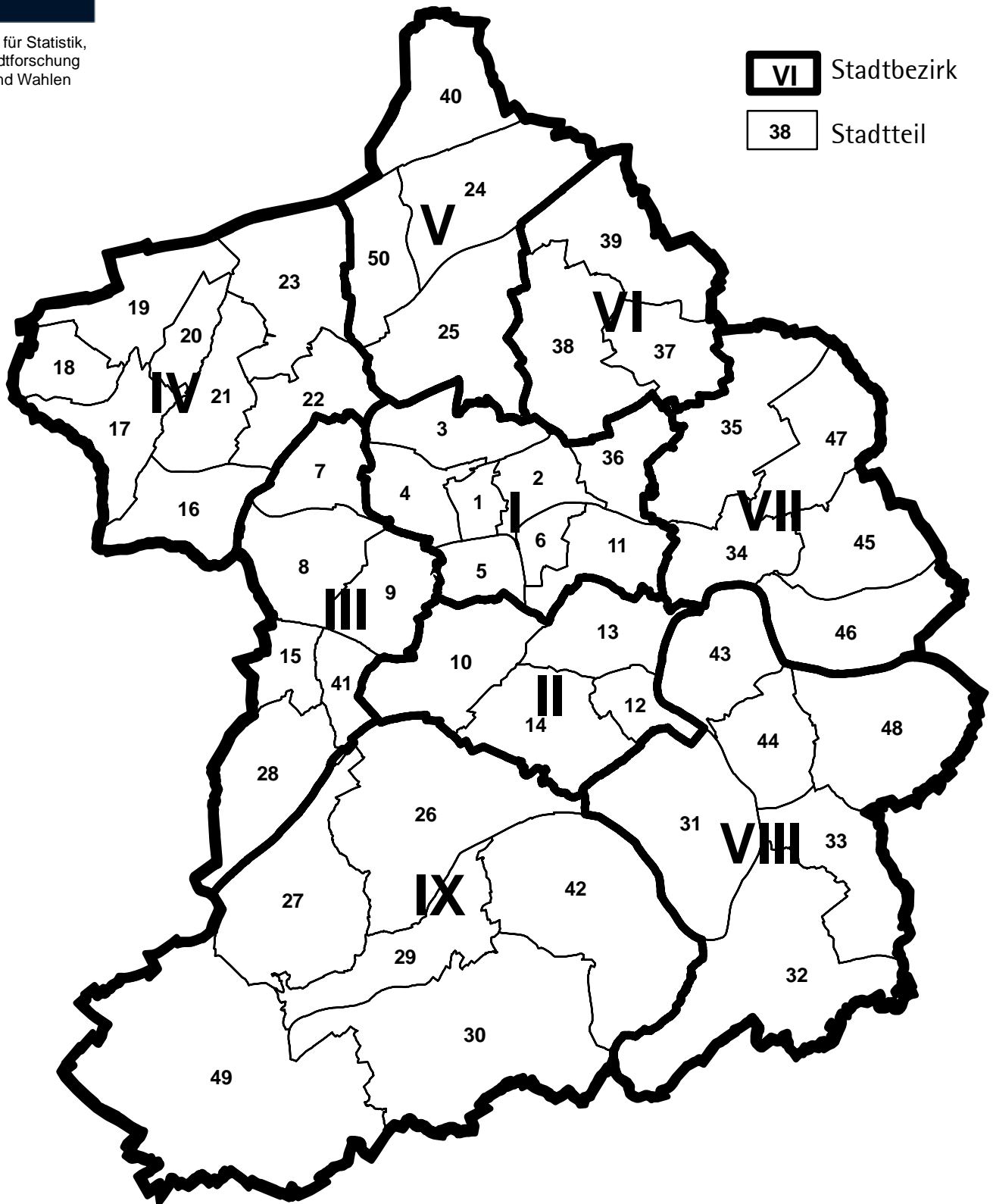

VI Stadtbezirk

38 Stadtteil

- | | | | | |
|-----------------|------------------|--------------------|----------------|-------------------------|
| 1 Stadtkern | 11 Huttrop | 21 Borbeck-Mitte | 31 Heisingen | 41 Margarethenhöhe |
| 2 Ostviertel | 12 Rellinghausen | 22 Bochold | 32 Kupferdreh | 42 Fischlaken |
| 3 Nordviertel | 13 Bergerhausen | 23 Bergeborbeck | 33 Byfang | 43 Überraehr-Hinsel |
| 4 Westviertel | 14 Stadtwald | 24 Altenessen-Nord | 34 Steele | 44 Überraehr-Holthausen |
| 5 Südviertel | 15 Fulerum | 25 Altenessen-Süd | 35 Kray | 45 Freisenbruch |
| 6 Südostviertel | 16 Schönebeck | 26 Bredeney | 36 Frillendorf | 46 Horst |
| 7 Altendorf | 17 Bedingrade | 27 Schuir | 37 Schonnebeck | 47 Leithe |
| 8 Frohnhausen | 18 Frintrop | 28 Haarzopf | 38 Stoppenberg | 48 Burgaltendorf |
| 9 Holsterhausen | 19 Dellwig | 29 Werden | 39 Katernberg | 49 Kettwig |
| 10 Rüttenscheid | 20 Gerschede | 30 Heidhausen | 40 Karnap | 50 Vogelheim |

Erläuterungen

- nichts (genau Null)
- . nicht bekannt oder geheim zu halten
- × Aussage nicht sinnvoll
- 0 mehr als nichts, weniger als die kleinste dargestellte Einheit

Herausgeber: Stadt Essen
Der Oberbürgermeister
Amt für Statistik, Stadtforschung und Wahlen

Umschlaggestaltung: Werner Ryschawy

Nachfragen: Stadt Essen
Amt für Statistik, Stadtforschung und Wahlen
Kopstadtplatz 10
45121 Essen
Telefon: 0201/88-12001
Fax: 0201/88-12012
E-Mail: amt12@essen.de

Nachdruck - auch auszugsweise -
nur mit Quellenangabe gestattet.

Inhaltsverzeichnis

| | Seite |
|---|------------|
| B.I Fläche..... | 5 |
| B.II Wohnungsbestand..... | 16 |
| B.III Baugenehmigungen | 44 |
| B.IV Baufertigstellungen | 68 |
| B.V Bauabgänge | 96 |
| B.VI Kraftfahrzeuge | 116 |
| B.VII Straßenverkehrsunfälle | 137 |

B.I.1: Entwicklung der äußeren Gebietsgrenzen der Stadt Essen seit 1873¹

| Datum | Vorgang | Stadtteil | Einwohner | Fläche in Hektar ² | Fläche des Stadtgebietes ² | |
|----------------------------|--|---------------------------------|------------------|-------------------------------|---------------------------------------|--|
| 03.02.1873 | Bildung des Stadtkreises aus dem Landkreis Essen durch Kabinettsorder | Stadtkern | . | 90,36 | | |
| | | Ostviertel | . | 182,02 | | |
| | | Nordviertel | . | 256,58 | | |
| | | Westviertel | . | 201,14 | | |
| | | Südviertel | . | 109,71 | | |
| | | Südostviertel | . | 97,94 | | |
| | | Altstadt³ | 51.513 | 937,77 | 937,77 | |
| 01.04.1897 | Eingemeindung des Ortsteils Altenbergshof aus der Gemeinde Altenessen zu | Nordviertel | 423 | 35,08 | 972,85 | |
| 01.04.1898 | Eingemeindung des Ortsteils Bernewäldchen aus der Gemeinde Huttrop zu sonstiger Zugang aus Umgemarkungen | Südviertel | 484 | 50,18 | | |
| | | insgesamt | . | 31,11 | 1.054,14 | |
| 01.08.1901 | Eingemeindung von Altendorf | Altendorf | . | 254,56 | | |
| | | Frohnhausen | . | 362,64 | | |
| | | Holsterhausen | . | 296,85 | | |
| | | insgesamt | 65.701 | 914,05 | 1.968,19 | |
| 01.07.1905 | Eingemeindung von Rüttenscheid | Rüttenscheid⁴ | 22.008 | 597,78 | 2.565,97 | |
| 01.04.1908 | Eingemeindung von Huttrop | Huttrop | 4.011 | 273,51 | 2.839,48 | |
| 01.04.1910 | Eingemeindung von Rellinghausen Teilweise Eingemeindung des Ortsteils Fulerum (aus der Gemeinde Heißen des Landkreises Mülheim) | Rellinghausen | . | 148,60 | | |
| | | Bergerhausen | . | 329,68 | | |
| | | Heide ⁵ | . | 421,24 | | |
| | | insgesamt | 13.230 | 899,53 | | |
| | | Fulerum | 704 | 157,07 | | |
| | | insgesamt | 13.934 | 1.056,59 | 3.896,07 | |
| 01.04.1915 | Eingemeindung von Borbeck (ohne 272 ha mit 4.533 Einwohnern, die nach Oberhausen ausgegliedert wurden) | Schönebeck | . | 334,18 | | |
| | | Bedingrade | . | 296,63 | | |
| | | Frintrop | . | 190,71 | | |
| | | Dellwig | . | 417,50 | | |
| | | Gerschede | . | 150,09 | | |
| | | Borbeck ⁶ | . | 319,60 | | |
| | | Bochold | . | 317,12 | | |
| | | Vogelheim ⁷ | . | 949,26 | | |
| | | | insgesamt | 73.094 | 2.975,09 | |
| | Eingemeindung von Altenessen (ohne 15 ha mit 10 Einwohnern, die nach Karnap ausgegliedert wurden) | Altenessen-Nord | . | 532,11 | | |
| | | Altenessen-Süd | . | 591,71 | | |
| | | | insgesamt | 46.227 | 1.123,83 | |
| | Eingemeindung von Bredeney (ohne Unterbredeney mit 147 ha und 1.438 Einwohnern, die nach Werden ausgegliedert wurden) | Bredeney | . | 866,47 | | |
| | | Schuir | . | 519,55 | | |
| | | insgesamt | 7.630 | 1.386,02 | | |
| Eingemeindung von Haarzopf | Haarzopf | 1.550 | 397,87 | | | |
| | | insgesamt | 128.501 | 5.882,81 | 9.778,88 | |

1) ohne Gebietsveränderungen zwischen den Stadtteilen durch Grenzbereinigungen

2) Flächenangaben nach dem Vermessungsstand vom 31.12.2011

3) Bevölkerungszahl nach Angaben der VZ vom 01. Dezember 1871. Flächenangaben nach dem Vermessungsstand vom 31.12.2005.

1873 umfaßte die Altstadt ca. 880 Hektar; die seitdem durchgeführten Grenzbereinigungen zwischen den Stadtteilen führen zu der größeren Flächenangabe.

4) zum damaligen Stadtteil Rüttenscheid gehörte auch der heutige Stadtteil Margarethenhöhe siehe Veränderung 01.01.1948

5) heute heißt der Stadtteil Stadtwald, der Name Heide ist als Name der Gemarkung erhalten geblieben

6) heute heißt der Stadtteil Borbeck-Mitte

7) zum damaligen Stadtteil Vogelheim gehörte auch der heutige Stadtteil Bergeborbeck, siehe Veränderung 20.06.1977

Quellen: Archivunterlagen zur Entwicklung des Stadtgebietes; Auswertung des Liegenschaftskatasters

(Fortsetzung)

B.I.1: Entwicklung der äußeren Gebietsgrenzen der Stadt Essen seit 1873¹ (Fortsetzung)

| Datum | Vorgang | Stadtteil | Einwohner | Fläche in Hektar ² | Fläche des Stadtgebietes ² |
|------------------|--|---------------------------------|---------------|-------------------------------|---------------------------------------|
| 01.08.1929 | Auflösung des Landkreises Essen Eingemeindung der ... Stadt Werden Gemeinde Siebenhonnschaften/Werden-Land (ohne Kleinumstand mit 344 ha und 270 Einwohnern, die nach Velbert ausgemeindet wurden) Gemeinde Heisingen Gemeinde Kupferdreh (ohne 62 ha mit 80 Einwohnern, die nach Velbert ausgemeindet wurden) Gemeinde Überruhr Stadt Steele Gemeinde Kray Gemeinde Stoppenberg Gemeinde Karnap (ohne 90 ha mit 100 Einwohnern, die nach Bottrop ausgemeindet wurden) Teile von Mülheim zu Teile von Heiligenhaus zu Teile von Kettwig Land zu Ausgemeindung des Gebietes aus zwischen Emscher und Rhein-Herne Kanal aus nach Bottrop | Werden | 12.504 | 411,53 | 18.882,15 |
| | | Heidhausen ⁸ | 5.932 | 1.939,23 | |
| | | Heisingen | 5.619 | 680,79 | |
| | | Kupferdreh ⁹ | 13.586 | 1.346,28 | |
| | | Überruhr ¹⁰ | 4.700 | 662,15 | |
| | | Steele ¹¹ | 35.317 | 1.105,45 | |
| | | Kray ¹² | 25.773 | 986,01 | |
| | | Frillendorf | 3.793 | 230,82 | |
| | | Schonnebeck | 11.993 | 286,58 | |
| | | Stoppenberg | 14.157 | 535,39 | |
| | | Katernberg | 22.936 | 479,91 | |
| | | insgesamt | 52.879 | 1.532,70 | |
| | | Karnap | 10.635 | 397,13 | |
| Haarzopf | 67 | 36,00 | | | |
| Heidhausen | 38 | 79,00 | | | |
| Schuir | 46 | 149,00 | | | |
| Dellwig | 330 | | | | |
| Vogelheim | 2.607 | | | | |
| insgesamt | - 2.937 | - 222,00 | | | |
| insgesamt | | 164.159 | | 18.882,15 | |
| 07.02.1948 | Teilung des Stadtteils Rüttenscheid | Rüttenscheid Margarethenhöhe | 7.781 | 449,28 148,50 | |
| 01.01.1967 | Ausgemeindung nach Gelsenkirchen aus Eingemeindung von Teilen von Rotthausen zu und Ückendorf aus Gelsenkirchen zu | Katernberg | | | 18.876,45 |
| | | Kray | | | |
| | | Katernberg Kray | | | |
| insgesamt | | - 145 | - 5,70 | | |
| 30.06.1967 | Angleichung von Gemarkungen und Stadtteilen durch Teilung von Stadtteilen ¹³ Heidhausen in Kupferdreh in Überruhr in Steele in Kray in | Heidhausen | 6.917 | 1.092,15 | |
| | | Fischlaken | 4.837 | 926,08 | |
| | | Kupferdreh | 12.890 | 933,95 | |
| | | Byfang | 2.300 | 412,32 | |
| | | Überruhr-Holthausen | 5.893 | 289,82 | |
| | | Überruhr-Hinsel | 10.576 | 372,33 | |
| | | Steele | 22.334 | 296,74 | |
| | | Freisenbruch | 20.451 | 385,70 | |
| Horst | 6.963 | 423,01 | | | |
| Kray | 27.893 | 592,05 | | | |
| Leithe | 9.864 | 390,96 | | | |
| 01.01.1970 | Eingemeindung von Altendorf/Ruhr abgetrennt vom Ennepe-Ruhr-Kreis | Burgaltendorf | 7.402 | 623,10 | 19.499,55 |
| 01.01.1975 | Eingemeindung von Kettwig (ohne Mintard mit rd. 270 ha und 632 Einwohnern) | Kettwig | 18.782 | 1.534,68 | 21.034,22 |
| 20.06.1977 | Teilung des Stadtteils Vogelheim in | Bergeborbeck | 5.593 | 492,26 | |
| | | Vogelheim | 6.039 | 301,04 | |

1) ohne Gebietsveränderungen zwischen den Stadtteilen durch Grenzbereinigungen

2) Flächenangaben nach dem Vermessungsstand vom 31.12.2011

8) zum damaligen Stadtteil Heidhausen gehörte auch der heutige Stadtteil Fischlaken, siehe Veränderung 30.06.1967

9) zum damaligen Stadtteil Kupferdreh gehörte auch der heutige Stadtteil Byfang, siehe Veränderung 30.06.1967

10) zum damaligen Stadtteil Überruhr gehörten die heutigen Stadtteile Ü.-Hinsel und Ü.-Holthausen, siehe Veränderung 30.06.1967

11) zum damaligen Stadtteil Steele gehörten auch die heutigen Stadtteile Freisenbruch und Horst, siehe Veränderung 30.06.1967

12) zum damaligen Stadtteil Kray gehörte auch der heutige Stadtteil Leithe, siehe Veränderung 30.06.1967

13) Einwohnerzahlen vom 27.5.1970

Quellen: Archivunterlagen zur Entwicklung des Stadtgebietes; Liegenschaftskataster

B.I.2: Gemarkungen und zugehörige Stadtteile am 31.12.2011

| Gemarkung | Fläche in Hektar | Stadtteil | Fläche in Hektar |
|--------------------|---------------------|------------------------|---------------------|
| Essen | 1.054,14 | 01 Stadtkern | 90,36 |
| | | 02 Ostviertel | 182,02 |
| | | 03 Nordviertel | 291,66 |
| | | 04 Westviertel | 232,25 |
| | | 05 Südviertel | 159,89 |
| | | 06 Südostviertel | 97,94 |
| Altendorf | 254,56 | 07 Altendorf | 254,56 |
| Frohnhausen | 362,64 | 08 Frohnhausen | 362,64 |
| Holsterhausen | 296,85 | 09 Holsterhausen | 296,85 |
| Rüttenscheid | 597,78 | 10 Rüttenscheid | 449,28 |
| | | 41 Margarethenhöhe | 148,50 |
| Huttrop | 273,51 | 11 Huttrop | 273,51 |
| Rellinghausen | 148,60 | 12 Rellinghausen | 148,60 |
| Bergerhausen | 329,68 | 13 Bergerhausen | 329,68 |
| Heide | 421,24 | 14 Stadtwald | 421,24 |
| Fulerum | 157,07 | 15 Fulerum | 157,07 |
| Schönebeck | 334,18 | 16 Schönebeck | 334,18 |
| Bedingrade | 296,63 | 17 Bedingrade | 296,63 |
| Frintrop | 190,71 | 18 Frintrop | 190,71 |
| Dellwig | 351,46 | 19 Dellwig | 351,46 |
| Gerschede | 150,09 | 20 Gerschede | 150,09 |
| Borbeck | 319,60 | 21 Borbeck-Mitte | 319,60 |
| Bochold | 317,12 | 22 Bochold | 317,12 |
| Vogelheim | 793,30 | 23 Bergeborbeck | 492,26 |
| | | 50 Vogelheim | 301,04 |
| Altenessen | 1.123,83 | 24 Altenessen-Nord | 532,11 |
| | | 25 Altenessen-Süd | 591,71 |
| Bredeney | 866,47 | 26 Bredeney | 866,47 |
| Schuir | 668,55 | 27 Schuir | 668,55 |
| Haarzopf | 433,87 | 28 Haarzopf | 433,87 |
| Werden | 411,53 | 29 Werden | 411,53 |
| Heidhausen | 1.092,15 | 30 Heidhausen | 1.092,15 |
| Heisingen | 680,79 | 31 Heisingen | 680,79 |
| Kupferdreh | 933,95 | 32 Kupferdreh | 933,95 |
| Byfang | 412,32 | 33 Byfang | 412,32 |
| Steele | 296,74 | 34 Steele | 296,74 |
| Kray | 592,05 | 35 Kray | 592,05 |
| Frillendorf | 230,82 | 36 Frillendorf | 230,82 |
| Schonnebeck | 286,58 | 37 Schonnebeck | 286,58 |
| Stoppenberg | 535,39 | 38 Stoppenberg | 535,39 |
| Katernberg | 477,21 | 39 Katernberg | 477,21 |
| Karnap | 397,13 | 40 Karnap | 397,13 |
| Fischlaken | 926,08 | 42 Fischlaken | 926,08 |
| Hinsel | 372,33 | 43 Überruhr-Hinsel | 372,33 |
| Holthausen | 289,82 | 44 Überruhr-Holthausen | 289,82 |
| Freisenbruch | 385,70 | 45 Freisenbruch | 385,70 |
| Horst | 423,01 | 46 Horst | 423,01 |
| Leithe | 390,96 | 47 Leithe | 390,96 |
| Burgaltendorf | 623,10 | 48 Burgaltendorf | 623,10 |
| Kettwig | 1.534,68 | 49 Kettwig | 1.534,68 |
| Stadt Essen | 21.034,22 | Stadt Essen | 21.034,22 |

Quelle: Liegenschaftskataster

B.I.3: Fläche des Stadtgebietes nach Art der Nutzung in Hektar 1987 - 2011

| Stichtag 31.12. | Fläche des Stadtgebietes | | | | | | | | | | |
|--------------------|--------------------------|--------------------|--|----------------------------------|----------------|-----------------------------------|-----------------|--|----------|--------------------|---------------------|
| | ins- gesamt | davon ... | | | | | | | | | |
| | | bebaute Flächen | Straßen, Wege, Plätze und sonstige Verkehrs- gelände | Parks und Grün- anlagen | Fried- höfe | Spiel- und Sport- plätze | Garten- land | landwirt- schaft- liche Flächen | Forste | Wasser- flächen | sonstige Flächen |
| in ha | | | | | | | | | | | |
| 1987 | 21.034,67 | 8.006,31 | 2.936,95 | 1.048,90 | 322,40 | 411,61 | 702,29 | 4.252,45 | 2.166,90 | 646,85 | 540,01 |
| 1988 | 21.034,85 | 8.032,41 | 2.968,79 | 1.277,08 | 266,64 | 389,56 | 720,70 | 3.550,00 | 2.540,66 | 636,28 | 652,73 |
| 1989 | 21.034,52 | 8.074,94 | 2.957,32 | 1.289,85 | 266,79 | 396,70 | 719,80 | 3.516,98 | 2.527,53 | 635,42 | 649,19 |
| 1990 | 21.034,59 | 8.098,89 | 2.952,88 | 1.302,81 | 262,36 | 396,66 | 707,62 | 3.488,00 | 2.539,13 | 635,21 | 651,03 |
| 1991 | 21.035,06 | 8.091,87 | 2.940,80 | 1.369,69 | 243,91 | 397,26 | 699,66 | 3.464,72 | 2.535,79 | 634,10 | 657,26 |
| 1992 | 21.035,44 | 8.105,90 | 2.933,51 | 1.392,19 | 243,65 | 390,49 | 694,42 | 3.440,93 | 2.543,92 | 636,62 | 653,98 |
| 1993 | 21.035,47 | 8.112,29 | 2.938,08 | 1.390,28 | 244,18 | 396,32 | 683,74 | 3.438,59 | 2.539,75 | 637,45 | 654,79 |
| 1994 | 21.035,43 | 8.126,45 | 2.936,46 | 1.392,60 | 245,60 | 399,19 | 679,79 | 3.423,67 | 2.538,47 | 637,53 | 655,67 |
| 1995 | 21.035,46 | 8.135,82 | 2.936,57 | 1.405,09 | 244,45 | 398,20 | 674,48 | 3.390,52 | 2.540,32 | 637,28 | 672,73 |
| 1996 | 21.035,25 | 8.135,97 | 2.935,34 | 1.408,83 | 249,44 | 395,64 | 667,42 | 3.376,45 | 2.546,26 | 637,96 | 681,94 |
| 1997 | 21.035,55 | 8.153,37 | 2.933,33 | 1.431,96 | 255,54 | 393,85 | 661,40 | 3.332,98 | 2.561,11 | 638,29 | 673,71 |
| 1998 | 21.035,66 | 8.158,05 | 2.928,91 | 1.440,49 | 255,86 | 395,75 | 657,81 | 3.329,99 | 2.560,07 | 638,09 | 670,64 |
| 1999 | 21.035,64 | 8.167,48 | 2.928,30 | 1.450,47 | 255,86 | 396,98 | 643,51 | 3.316,56 | 2.565,27 | 638,75 | 672,46 |
| 2000 | 21.035,63 | 8.179,77 | 2.927,06 | 1.448,99 | 255,92 | 391,42 | 639,66 | 3.305,55 | 2.577,18 | 639,11 | 670,98 |
| 2001 | 21.035,86 | 8.177,60 | 2.944,36 | 1.456,23 | 255,92 | 389,42 | 634,66 | 3.300,84 | 2.578,04 | 629,64 | 669,15 |
| 2002 | 21.036,91 | 8.187,29 | 2.935,84 | 1.533,13 | 255,66 | 378,10 | 641,54 | 3.286,90 | 2.565,47 | 624,46 | 628,52 |
| 2003 | 21.037,45 | 8.181,36 | 2.917,77 | 1.546,60 | 255,66 | 382,45 | 639,31 | 3.285,84 | 2.583,49 | 608,30 | 636,68 |
| 2004 | 21.037,69 | 8.203,04 | 2.906,35 | 1.581,97 | 255,66 | 396,25 | 633,67 | 3.226,31 | 2.597,65 | 606,94 | 629,83 |
| 2005 | 21.037,86 | 8.180,81 | 2.910,94 | 1.598,41 | 255,66 | 401,43 | 625,79 | 3.203,87 | 2.630,62 | 606,45 | 623,88 |
| 2006 | 21.037,47 | 8.167,32 | 2.910,11 | 1.620,51 | 255,35 | 402,57 | 615,25 | 3.189,71 | 2.650,48 | 605,25 | 620,93 |
| 2007 | 21.031,34 | 8.163,13 | 2.903,31 | 1.590,48 | 261,03 | 403,14 | 613,26 | 3.168,79 | 2.687,34 | 587,76 | 653,09 |
| 2008 | 21.031,43 | 8.113,12 | 2.929,18 | 1.607,19 | 265,08 | 405,10 | 607,41 | 3.154,58 | 2.717,58 | 577,87 | 654,33 |
| 2009 | 21.030,96 | 8.095,76 | 2.915,38 | 1.602,52 | 268,93 | 417,91 | 599,89 | 3.124,48 | 2.764,17 | 575,88 | 666,04 |
| 2010 | 21.032,19 | 8.090,89 | 2.911,97 | 1.619,66 | 271,06 | 417,11 | 592,24 | 3.118,32 | 2.795,80 | 570,91 | 644,24 |
| 2011 | 21.034,22 | 8.081,76 | 2.916,11 | 1.622,78 | 274,60 | 418,08 | 587,85 | 3.099,42 | 2.818,11 | 572,42 | 643,09 |

Quellen: 1987 Angaben von Fachämtern, ab 1988 Liegenschaftskataster

B.I.4: Fläche des Stadtgebietes nach Art der Nutzung 1987 - 2011 in Prozent

| Stichtag 31.12. | Fläche des Stadtgebietes | | | | | | | | | | |
|--------------------|--------------------------|--------------------|--|----------------------------------|----------------|-----------------------------------|-----------------|--|--------|--------------------|---------------------|
| | ins- gesamt | davon ... | | | | | | | | | |
| | | bebaute Flächen | Straßen, Wege, Plätze und sonstige Verkehrs- gelände | Parks und Grün- anlagen | Fried- höfe | Spiel- und Sport- plätze | Garten- land | landwirt- schaft- liche Flächen | Forste | Wasser- flächen | sonstige Flächen |
| Prozent | | | | | | | | | | | |
| 1987 | 100 | 38,1 | 14,0 | 5,0 | 1,5 | 2,0 | 3,3 | 20,2 | 10,3 | 3,1 | 2,6 |
| 1988 | 100 | 38,2 | 14,1 | 6,1 | 1,3 | 1,9 | 3,4 | 16,9 | 12,1 | 3,0 | 3,1 |
| 1989 | 100 | 38,4 | 14,1 | 6,1 | 1,3 | 1,9 | 3,4 | 16,7 | 12,0 | 3,0 | 3,1 |
| 1990 | 100 | 38,5 | 14,0 | 6,2 | 1,2 | 1,9 | 3,4 | 16,6 | 12,1 | 3,0 | 3,1 |
| 1991 | 100 | 38,5 | 14,0 | 6,5 | 1,2 | 1,9 | 3,3 | 16,5 | 12,1 | 3,0 | 3,1 |
| 1992 | 100 | 38,5 | 13,9 | 6,6 | 1,2 | 1,9 | 3,3 | 16,4 | 12,1 | 3,0 | 3,1 |
| 1993 | 100 | 38,6 | 14,0 | 6,6 | 1,2 | 1,9 | 3,3 | 16,3 | 12,1 | 3,0 | 3,1 |
| 1994 | 100 | 38,6 | 14,0 | 6,6 | 1,2 | 1,9 | 3,2 | 16,3 | 12,1 | 3,0 | 3,1 |
| 1995 | 100 | 38,7 | 14,0 | 6,7 | 1,2 | 1,9 | 3,2 | 16,1 | 12,1 | 3,0 | 3,2 |
| 1996 | 100 | 38,7 | 14,0 | 6,7 | 1,2 | 1,9 | 3,2 | 16,1 | 12,1 | 3,0 | 3,2 |
| 1997 | 100 | 38,8 | 13,9 | 6,8 | 1,2 | 1,9 | 3,1 | 15,8 | 12,2 | 3,0 | 3,2 |
| 1998 | 100 | 38,8 | 13,9 | 6,8 | 1,2 | 1,9 | 3,1 | 15,8 | 12,2 | 3,0 | 3,2 |
| 1999 | 100 | 38,8 | 13,9 | 6,9 | 1,2 | 1,9 | 3,1 | 15,8 | 12,2 | 3,0 | 3,2 |
| 2000 | 100 | 38,9 | 13,9 | 6,9 | 1,2 | 1,9 | 3,0 | 15,7 | 12,3 | 3,0 | 3,2 |
| 2001 | 100 | 38,9 | 14,0 | 6,9 | 1,2 | 1,9 | 3,0 | 15,7 | 12,3 | 3,0 | 3,2 |
| 2002 | 100 | 38,9 | 14,0 | 7,3 | 1,2 | 1,8 | 3,0 | 15,6 | 12,2 | 3,0 | 3,0 |
| 2003 | 100 | 38,9 | 13,9 | 7,4 | 1,2 | 1,8 | 3,0 | 15,6 | 12,3 | 2,9 | 3,0 |
| 2004 | 100 | 39,0 | 13,8 | 7,5 | 1,2 | 1,9 | 3,0 | 15,3 | 12,3 | 2,9 | 3,0 |
| 2005 | 100 | 38,9 | 13,8 | 7,6 | 1,2 | 1,9 | 3,0 | 15,2 | 12,5 | 2,9 | 3,0 |
| 2006 | 100 | 38,8 | 13,8 | 7,7 | 1,2 | 1,9 | 2,9 | 15,2 | 12,6 | 2,9 | 3,0 |
| 2007 | 100 | 38,8 | 13,8 | 7,6 | 1,2 | 1,9 | 2,9 | 15,1 | 12,8 | 2,8 | 3,1 |
| 2008 | 100 | 38,6 | 13,9 | 7,6 | 1,3 | 1,9 | 2,9 | 15,0 | 12,9 | 2,7 | 3,1 |
| 2009 | 100 | 38,5 | 13,9 | 7,6 | 1,3 | 2,0 | 2,9 | 14,9 | 13,1 | 2,7 | 3,2 |
| 2010 | 100 | 38,5 | 13,8 | 7,7 | 1,3 | 2,0 | 2,8 | 14,8 | 13,3 | 2,7 | 3,1 |
| 2011 | 100 | 38,4 | 13,9 | 7,7 | 1,3 | 2,0 | 2,8 | 14,7 | 13,4 | 2,7 | 3,1 |

Quellen: 1987 Angaben von Fachämtern, ab 1988 Liegenschaftskataster

B.I.5: Städtischer Grundbesitz¹ nach Art der Nutzung in Hektar 1987 - 2011

| Stichtag 31.12. | städtischer Grundbesitz | | | | | | | | | | |
|--------------------|-----------------------------|--------------------|--|----------------------------------|----------------|-----------------------------------|-----------------|--|----------|--------------------|---------------------|
| | ins- gesamt ¹ | davon ... | | | | | | | | | |
| | | bebaute Flächen | Straßen, Wege, Plätze und sonstige Verkehrs- gelände | Parks und Grün- anlagen | Fried- höfe | Spiel- und Sport- plätze | Garten- land | landwirt- schaft- liche Flächen | Forste | Wasser- flächen | sonstige Flächen |
| in ha | | | | | | | | | | | |
| 1987 | 5.617,86 | 607,98 | 1.965,14 | 654,29 | 258,03 | 234,97 | 146,71 | 643,56 | 853,68 | 34,32 | 219,18 |
| 1988 | 5.734,51 | 751,83 | 1.968,84 | 951,78 | 209,88 | 220,15 | 69,90 | 490,08 | 999,90 | 29,78 | 42,37 |
| 1989 | 5.744,09 | 738,29 | 1.971,55 | 1.002,42 | 209,91 | 199,28 | 68,11 | 482,28 | 1.002,15 | 29,39 | 40,71 |
| 1990 | 5.760,21 | 738,39 | 1.974,88 | 986,57 | 205,16 | 221,39 | 67,68 | 471,47 | 1.022,56 | 29,59 | 42,52 |
| 1991 | 5.773,69 | 715,28 | 1.966,87 | 1.041,76 | 187,30 | 224,60 | 67,69 | 463,14 | 1.036,22 | 29,44 | 41,39 |
| 1992 | 5.826,03 | 734,40 | 1.971,73 | 1.055,30 | 186,63 | 225,05 | 67,71 | 472,38 | 1.040,55 | 31,78 | 40,50 |
| 1993 | 5.845,32 | 731,79 | 1.977,36 | 1.062,31 | 186,98 | 225,62 | 64,02 | 479,01 | 1.045,10 | 31,77 | 41,36 |
| 1994 | 5.841,88 | 720,26 | 1.980,99 | 1.065,91 | 187,98 | 228,68 | 62,35 | 476,93 | 1.045,70 | 31,82 | 41,26 |
| 1995 | 5.826,02 | 682,81 | 1.989,64 | 1.073,05 | 186,83 | 227,92 | 62,59 | 480,23 | 1.055,97 | 29,39 | 37,60 |
| 1996 | 5.816,59 | 672,86 | 1.987,59 | 1.076,04 | 191,62 | 225,26 | 61,55 | 476,01 | 1.059,49 | 28,57 | 37,60 |
| 1997 | 5.817,48 | 668,15 | 1.988,80 | 1.100,05 | 196,27 | 223,59 | 59,03 | 452,88 | 1.063,47 | 28,57 | 36,67 |
| 1998 | 5.819,69 | 658,24 | 1.989,41 | 1.107,35 | 196,58 | 225,64 | 57,49 | 454,00 | 1.065,70 | 28,68 | 36,60 |
| 1999 | 5.814,31 | 654,69 | 1.991,25 | 1.113,85 | 196,58 | 225,59 | 51,63 | 449,37 | 1.067,60 | 26,57 | 37,19 |
| 2000 | 5.819,65 | 663,10 | 1.992,76 | 1.115,94 | 196,58 | 220,22 | 51,09 | 448,76 | 1.067,38 | 26,63 | 37,19 |
| 2001 | 5.815,22 | 645,80 | 1.994,26 | 1.122,73 | 196,58 | 219,58 | 50,26 | 449,52 | 1.072,36 | 26,88 | 37,24 |
| 2002 | 5.831,32 | 656,51 | 1.983,71 | 1.128,24 | 196,31 | 208,11 | 49,43 | 466,35 | 1.075,54 | 29,10 | 38,02 |
| 2003 | 5.838,71 | 656,86 | 1.982,08 | 1.125,78 | 196,25 | 211,34 | 46,59 | 466,47 | 1.086,20 | 28,82 | 38,32 |
| 2004 | 5.839,94 | 669,03 | 1.985,32 | 1.141,85 | 196,25 | 205,60 | 45,29 | 442,09 | 1.095,61 | 29,82 | 29,09 |
| 2005 | 5.852,58 | 657,72 | 1.989,76 | 1.155,62 | 196,25 | 204,88 | 44,67 | 433,93 | 1.110,74 | 29,92 | 29,09 |
| 2006 | 5.852,06 | 648,13 | 1.989,11 | 1.170,66 | 195,92 | 204,79 | 43,30 | 421,66 | 1.120,04 | 29,76 | 28,71 |
| 2007 | 5.857,95 | 641,56 | 1.996,49 | 1.143,66 | 201,60 | 205,08 | 42,30 | 406,37 | 1.157,89 | 29,47 | 33,54 |
| 2008 | 5.854,17 | 612,48 | 2.015,87 | 1.145,29 | 201,61 | 206,59 | 42,15 | 403,89 | 1.159,95 | 29,68 | 36,66 |
| 2009 | 5.849,47 | 589,93 | 2.015,20 | 1.139,42 | 203,00 | 217,78 | 41,09 | 394,66 | 1.183,46 | 30,28 | 34,65 |
| 2010 | 5.873,59 | 594,23 | 2.019,89 | 1.156,28 | 202,92 | 214,80 | 39,97 | 394,19 | 1.190,30 | 31,32 | 29,67 |
| 2011 | 5.868,45 | 580,47 | 2.020,42 | 1.160,46 | 205,94 | 215,81 | 38,45 | 387,87 | 1.200,17 | 31,32 | 27,54 |

1) ohne den Besitz außerhalb des Stadtgebietes

Quellen: 1987 Angaben von Fachämtern, ab 1988 Liegenschaftskataster

B.I.6: Städtischer Grundbesitz¹ nach Art der Nutzung 1987 - 2011 in Prozent

| Stichtag 31.12. | städtischer Grundbesitz | | | | | | | | | | |
|--------------------|-----------------------------|--------------------|---|----------------------------------|----------------|-----------------------------------|-----------------|--|--------|--------------------|---------------------|
| | ins- gesamt ¹ | davon ... | | | | | | | | | |
| | | bebaute Flächen | Straßen, Wege, Plätze und sonstige Verkehrsgelände | Parks und Grün- anlagen | Fried- höfe | Spiel- und Sport- plätze | Garten- land | landwirt- schaft- liche Flächen | Forste | Wasser- flächen | sonstige Flächen |
| Prozent | | | | | | | | | | | |
| 1987 | 100 | 10,8 | 35,0 | 11,6 | 4,6 | 4,2 | 2,6 | 11,5 | 15,2 | 0,6 | 3,9 |
| 1988 | 100 | 13,1 | 34,3 | 16,6 | 3,7 | 3,8 | 1,2 | 8,5 | 17,4 | 0,5 | 0,7 |
| 1989 | 100 | 12,9 | 34,3 | 17,5 | 3,7 | 3,5 | 1,2 | 8,4 | 17,4 | 0,5 | 0,7 |
| 1990 | 100 | 12,8 | 34,3 | 17,1 | 3,6 | 3,8 | 1,2 | 8,2 | 17,8 | 0,5 | 0,7 |
| 1991 | 100 | 12,4 | 34,1 | 18,0 | 3,2 | 3,9 | 1,2 | 8,0 | 17,9 | 0,5 | 0,7 |
| 1992 | 100 | 12,6 | 33,8 | 18,1 | 3,2 | 3,9 | 1,2 | 8,1 | 17,9 | 0,5 | 0,7 |
| 1993 | 100 | 12,5 | 33,8 | 18,2 | 3,2 | 3,9 | 1,1 | 8,2 | 17,9 | 0,5 | 0,7 |
| 1994 | 100 | 12,3 | 33,9 | 18,2 | 3,2 | 3,9 | 1,1 | 8,2 | 17,9 | 0,5 | 0,7 |
| 1995 | 100 | 11,7 | 34,2 | 18,4 | 3,2 | 3,9 | 1,1 | 8,2 | 18,1 | 0,5 | 0,6 |
| 1996 | 100 | 11,6 | 34,2 | 18,5 | 3,3 | 3,9 | 1,1 | 8,2 | 18,2 | 0,5 | 0,6 |
| 1997 | 100 | 11,5 | 34,2 | 18,9 | 3,4 | 3,8 | 1,0 | 7,8 | 18,3 | 0,5 | 0,6 |
| 1998 | 100 | 11,3 | 34,2 | 19,0 | 3,4 | 3,9 | 1,0 | 7,8 | 18,3 | 0,5 | 0,6 |
| 1999 | 100 | 11,3 | 34,2 | 19,2 | 3,4 | 3,9 | 0,9 | 7,7 | 18,4 | 0,5 | 0,6 |
| 2000 | 100 | 11,4 | 34,2 | 19,2 | 3,4 | 3,8 | 0,9 | 7,7 | 18,3 | 0,5 | 0,6 |
| 2001 | 100 | 11,1 | 34,3 | 19,3 | 3,4 | 3,8 | 0,9 | 7,7 | 18,4 | 0,5 | 0,6 |
| 2002 | 100 | 11,3 | 34,0 | 19,3 | 3,4 | 3,6 | 0,8 | 8,0 | 18,4 | 0,5 | 0,7 |
| 2003 | 100 | 11,3 | 33,9 | 19,3 | 3,4 | 3,6 | 0,8 | 8,0 | 18,6 | 0,5 | 0,7 |
| 2004 | 100 | 11,5 | 34,0 | 19,6 | 3,4 | 3,5 | 0,8 | 7,6 | 18,8 | 0,5 | 0,5 |
| 2005 | 100 | 11,2 | 34,0 | 19,7 | 3,4 | 3,5 | 0,8 | 7,4 | 19,0 | 0,5 | 0,5 |
| 2006 | 100 | 11,1 | 34,0 | 20,0 | 3,3 | 3,5 | 0,7 | 7,2 | 19,1 | 0,5 | 0,5 |
| 2007 | 100 | 11,0 | 34,1 | 19,5 | 3,4 | 3,5 | 0,7 | 6,9 | 19,8 | 0,5 | 0,6 |
| 2008 | 100 | 10,5 | 34,4 | 19,6 | 3,4 | 3,5 | 0,7 | 6,9 | 19,8 | 0,5 | 0,6 |
| 2009 | 100 | 10,1 | 34,5 | 19,5 | 3,5 | 3,7 | 0,7 | 6,7 | 20,2 | 0,5 | 0,6 |
| 2010 | 100 | 10,1 | 34,4 | 19,7 | 3,5 | 3,7 | 0,7 | 6,7 | 20,3 | 0,5 | 0,5 |
| 2011 | 100 | 9,9 | 34,4 | 19,8 | 3,5 | 3,7 | 0,7 | 6,6 | 20,5 | 0,5 | 0,5 |

1) ohne den Besitz außerhalb des Stadtgebietes

Quellen: 1987 Angaben von Fachämtern, ab 1988 Liegenschaftskataster

B.I.7: Städtischer Grundbesitz¹ nach Art der Nutzung 1987 - 2011 in Prozent der jeweiligen Fläche im Stadtgebiet insgesamt

| Stichtag 31.12. | städtischer Grundbesitz | | | | | | | | | | |
|---|-----------------------------|--------------------|---|----------------------------------|----------------|-----------------------------------|-----------------|--|--------|--------------------|---------------------|
| | ins- gesamt ¹ | davon ... | | | | | | | | | |
| | | bebaute Flächen | Straßen, Wege, Plätze und sonstige Verkehrsgelände | Parks und Grün- anlagen | Fried- höfe | Spiel- und Sport- plätze | Garten- land | landwirt- schaft- liche Flächen | Forste | Wasser- flächen | sonstige Flächen |
| in Prozent der jeweiligen Fläche im Stadtgebiet insgesamt | | | | | | | | | | | |
| 1987 | 26,7 | 7,6 | 66,9 | 62,4 | 80,0 | 57,1 | 20,9 | 15,1 | 39,4 | 5,3 | 40,6 |
| 1988 | 27,3 | 9,4 | 66,3 | 74,5 | 78,7 | 56,5 | 9,7 | 13,8 | 39,4 | 4,7 | 6,5 |
| 1989 | 27,3 | 9,1 | 66,7 | 77,7 | 78,7 | 50,2 | 9,5 | 13,7 | 39,6 | 4,6 | 6,3 |
| 1990 | 27,4 | 9,1 | 66,9 | 75,7 | 78,2 | 55,8 | 9,6 | 13,5 | 40,3 | 4,7 | 6,5 |
| 1991 | 27,4 | 8,8 | 66,9 | 76,1 | 76,8 | 56,5 | 9,7 | 13,4 | 40,9 | 4,6 | 6,3 |
| 1992 | 27,7 | 9,1 | 67,2 | 75,8 | 76,6 | 57,6 | 9,8 | 13,7 | 40,9 | 5,0 | 6,2 |
| 1993 | 27,8 | 9,0 | 67,3 | 76,4 | 76,6 | 56,9 | 9,4 | 13,9 | 41,1 | 5,0 | 6,3 |
| 1994 | 27,8 | 8,9 | 67,5 | 76,5 | 76,5 | 57,3 | 9,2 | 13,9 | 41,2 | 5,0 | 6,3 |
| 1995 | 27,7 | 8,4 | 67,8 | 76,4 | 76,4 | 57,2 | 9,3 | 14,2 | 41,6 | 4,6 | 5,6 |
| 1996 | 27,7 | 8,3 | 67,7 | 76,4 | 76,8 | 56,9 | 9,2 | 14,1 | 41,6 | 4,5 | 5,5 |
| 1997 | 27,7 | 8,2 | 67,8 | 76,8 | 76,8 | 56,8 | 8,9 | 13,6 | 41,5 | 4,5 | 5,4 |
| 1998 | 27,7 | 8,1 | 67,9 | 76,9 | 76,8 | 57,0 | 8,7 | 13,6 | 41,6 | 4,5 | 5,5 |
| 1999 | 27,6 | 8,0 | 68,0 | 76,8 | 76,8 | 56,8 | 8,0 | 13,5 | 41,6 | 4,2 | 5,5 |
| 2000 | 27,7 | 8,1 | 68,1 | 77,0 | 76,8 | 56,3 | 8,0 | 13,6 | 41,4 | 4,2 | 5,5 |
| 2001 | 27,6 | 7,9 | 67,7 | 77,1 | 76,8 | 56,4 | 7,9 | 13,6 | 41,6 | 4,3 | 5,6 |
| 2002 | 27,7 | 8,0 | 67,6 | 73,6 | 76,8 | 55,0 | 7,7 | 14,2 | 41,9 | 4,7 | 6,0 |
| 2003 | 27,8 | 8,0 | 67,9 | 72,8 | 76,8 | 55,3 | 7,3 | 14,2 | 42,0 | 4,7 | 6,0 |
| 2004 | 27,8 | 8,2 | 68,3 | 72,2 | 76,8 | 51,9 | 7,1 | 13,7 | 42,2 | 4,9 | 4,6 |
| 2005 | 27,8 | 8,0 | 68,4 | 72,3 | 76,8 | 51,0 | 7,1 | 13,5 | 42,2 | 4,9 | 4,7 |
| 2006 | 27,8 | 7,9 | 68,4 | 72,2 | 76,7 | 50,9 | 7,0 | 13,2 | 42,3 | 4,9 | 4,6 |
| 2007 | 27,9 | 7,9 | 68,8 | 71,9 | 77,2 | 50,9 | 6,9 | 12,8 | 43,1 | 5,0 | 5,1 |
| 2008 | 27,8 | 7,5 | 68,8 | 71,3 | 76,1 | 51,0 | 6,9 | 12,8 | 42,7 | 5,1 | 5,6 |
| 2009 | 27,8 | 7,3 | 69,1 | 71,1 | 75,5 | 52,1 | 6,9 | 12,6 | 42,8 | 5,3 | 5,2 |
| 2010 | 27,9 | 7,3 | 69,4 | 71,4 | 74,9 | 51,5 | 6,7 | 12,6 | 42,6 | 5,5 | 4,6 |
| 2011 | 27,9 | 7,2 | 69,3 | 71,5 | 75,0 | 51,6 | 6,5 | 12,5 | 42,6 | 5,5 | 4,3 |

1) ohne den Besitz außerhalb des Stadtgebietes

Quellen: 1987 Angaben von Fachämtern, ab 1988 Liegenschaftskataster

B.I.8: Fläche nach Art der Nutzung in den Stadtteilen am 31.12.2011 in Hektar

| Stadtteil Stadtbezirk Stadt | Fläche | | | | | | | | | | |
|-----------------------------------|------------------|--------------------|---|----------------------------------|----------------|-----------------------------------|-----------------|--|-----------------|--------------------|---------------------|
| | ins- gesamt | davon ... | | | | | | | | | |
| | | bebaute Flächen | Straßen, Wege, Plätze und sonstige Verkehr- gelände | Parks und Grün- anlagen | Fried- höfe | Spiel- und Sport- plätze | Garten- land | landwirt- schaft- liche Flächen | Forste | Wasser- flächen | sonstige Flächen |
| Hektar | | | | | | | | | | | |
| 01 Stadtkern | 90,36 | 46,63 | 42,51 | 0,91 | - | 0,31 | - | - | - | - | - |
| 02 Ostviertel | 182,02 | 105,12 | 61,83 | 6,69 | - | 0,31 | 0,59 | - | 7,32 | - | 0,16 |
| 03 Nordviertel | 291,66 | 191,83 | 57,83 | 32,62 | 0,75 | 1,30 | 0,04 | - | 4,91 | 0,12 | 2,25 |
| 04 Westviertel | 232,25 | 154,08 | 55,29 | 18,05 | - | - | - | - | 0,03 | 1,63 | 3,17 |
| 05 Südviertel | 159,89 | 92,44 | 55,41 | 10,15 | - | 1,39 | 0,50 | - | - | - | - |
| 06 Südostviertel | 97,94 | 52,46 | 31,47 | 12,49 | - | 1,35 | 0,04 | - | 0,13 | - | - |
| 11 Huttrop | 273,51 | 140,67 | 55,72 | 65,38 | 3,80 | 5,36 | 0,18 | 0,85 | 1,04 | 0,50 | - |
| 36 Frillendorf | 230,82 | 124,87 | 46,34 | 24,03 | 2,11 | 3,98 | 2,33 | 5,29 | 13,53 | 0,02 | 8,33 |
| Stadtbezirk I | 1.558,46 | 908,10 | 406,41 | 170,33 | 6,66 | 14,00 | 3,69 | 6,14 | 26,95 | 2,27 | 13,92 |
| 10 Rüttenscheid | 449,28 | 235,95 | 121,44 | 68,67 | 2,94 | 8,96 | 0,78 | 0,02 | 10,41 | - | 0,11 |
| 12 Rellinghausen | 148,60 | 64,55 | 21,29 | 8,40 | - | 0,53 | 1,14 | 4,41 | 35,12 | 11,93 | 1,23 |
| 13 Bergerhausen | 329,68 | 179,33 | 59,92 | 36,43 | - | 8,09 | 8,18 | 7,44 | 15,60 | 7,82 | 6,87 |
| 14 Stadtwald | 421,24 | 141,95 | 54,61 | 17,81 | 2,62 | 15,57 | 6,24 | 14,50 | 165,97 | 1,51 | 0,48 |
| Stadtbezirk II | 1.348,81 | 621,77 | 257,25 | 131,31 | 5,56 | 33,15 | 16,34 | 26,37 | 227,10 | 21,27 | 8,69 |
| 07 Altendorf | 254,56 | 131,53 | 60,67 | 42,72 | 2,17 | 7,59 | 1,54 | - | 1,58 | 5,42 | 1,36 |
| 08 Frohnhausen | 362,64 | 202,91 | 103,00 | 30,05 | - | 11,51 | 6,18 | 0,08 | 4,77 | 3,39 | 0,74 |
| 09 Holsterhausen | 296,85 | 201,84 | 73,87 | 10,28 | 2,20 | 4,85 | 1,22 | 0,09 | 1,67 | 0,76 | 0,08 |
| 15 Fulerum | 157,07 | 45,86 | 14,21 | 8,22 | 39,41 | 1,51 | 5,36 | 32,30 | 9,16 | 1,03 | - |
| 28 Haarzopf | 433,87 | 135,22 | 86,43 | 39,54 | 1,43 | 5,81 | 12,69 | 101,34 | 44,08 | 2,22 | 5,13 |
| 41 Margarethenhöhe | 148,50 | 73,40 | 25,30 | 4,68 | - | 1,77 | 0,31 | 3,42 | 38,80 | 0,44 | 0,39 |
| Stadtbezirk III | 1.653,49 | 790,75 | 363,48 | 135,49 | 45,20 | 33,03 | 27,29 | 137,23 | 100,05 | 13,26 | 7,71 |
| 16 Schönebeck | 334,18 | 138,11 | 51,11 | 29,93 | 30,47 | 0,96 | 19,51 | 47,40 | 12,21 | 0,14 | 4,35 |
| 17 Bedingrade | 296,63 | 148,41 | 32,66 | 29,72 | 3,09 | 6,37 | 14,72 | 46,60 | 12,81 | 0,71 | 1,54 |
| 18 Frintrop | 190,71 | 93,13 | 22,58 | 29,70 | 1,83 | 4,05 | 9,38 | 21,77 | 6,06 | 2,22 | - |
| 19 Dellwig | 351,46 | 134,17 | 71,00 | 51,03 | 7,81 | 5,95 | 7,70 | 45,14 | 12,53 | 11,05 | 5,08 |
| 20 Gerschede | 150,09 | 90,90 | 21,70 | 21,42 | 4,30 | 4,49 | 2,97 | 2,98 | 1,24 | 0,11 | - |
| 21 Borbeck-Mitte | 319,60 | 156,56 | 58,18 | 82,90 | 10,68 | 1,36 | 2,94 | 1,90 | 1,79 | 2,44 | 0,84 |
| 22 Bochold | 317,12 | 203,01 | 62,63 | 31,56 | 1,77 | 4,72 | 4,31 | - | 1,07 | 7,49 | 0,56 |
| 23 Bergeborbeck | 492,26 | 328,11 | 63,35 | 30,34 | - | 6,24 | 0,64 | - | 19,35 | 29,43 | 14,80 |
| Stadtbezirk IV | 2.452,05 | 1.292,40 | 383,20 | 306,58 | 59,95 | 34,15 | 62,17 | 165,78 | 67,04 | 53,59 | 27,18 |
| 24 Altenessen-Nord | 532,11 | 219,07 | 106,35 | 124,30 | 27,05 | 8,83 | 11,22 | 18,68 | 13,01 | 1,46 | 2,14 |
| 25 Altenessen-Süd | 591,71 | 325,33 | 93,20 | 112,37 | - | 26,91 | 5,49 | - | 13,12 | 1,19 | 14,10 |
| 40 Karnap | 397,13 | 186,35 | 55,06 | 49,80 | 5,17 | 11,12 | 4,05 | 8,73 | 17,85 | 20,01 | 38,98 |
| 50 Vogelheim | 301,04 | 142,77 | 40,33 | 21,13 | - | 2,89 | 1,19 | - | 14,49 | 3,15 | 75,09 |
| Stadtbezirk V | 1.821,99 | 873,52 | 294,95 | 307,60 | 32,23 | 49,74 | 21,95 | 27,41 | 58,46 | 25,81 | 130,32 |
| 37 Schonneck | 286,58 | 136,38 | 31,87 | 36,37 | 24,75 | 4,73 | 2,94 | 5,33 | 41,95 | - | 2,25 |
| 38 Stoppenberg | 535,39 | 274,62 | 65,34 | 71,56 | 1,44 | 10,25 | 7,94 | 11,04 | 82,33 | 0,26 | 10,61 |
| 39 Katernberg | 477,21 | 265,20 | 75,90 | 65,01 | 4,98 | 6,78 | 24,99 | 7,02 | 20,22 | 0,79 | 6,32 |
| Stadtbezirk VI | 1.299,18 | 676,20 | 173,11 | 172,93 | 31,18 | 21,76 | 35,87 | 23,40 | 144,50 | 1,05 | 19,18 |
| 34 Steele | 296,74 | 166,71 | 61,03 | 35,41 | 4,69 | 5,70 | 3,98 | 0,07 | 6,98 | 5,19 | 6,99 |
| 35 Kray | 592,05 | 311,13 | 119,17 | 34,46 | 6,70 | 8,64 | 3,12 | 46,48 | 44,40 | 0,75 | 17,20 |
| 45 Freisenbruch | 385,70 | 168,68 | 39,75 | 31,89 | 15,83 | 13,96 | 5,52 | 88,31 | 21,69 | 0,02 | 0,05 |
| 46 Horst | 423,01 | 159,71 | 48,91 | 36,95 | 2,56 | 1,92 | 13,64 | 84,65 | 26,91 | 13,60 | 34,16 |
| 47 Leithe | 390,96 | 104,28 | 44,62 | 44,36 | 2,26 | 4,77 | 5,62 | 160,95 | 16,79 | 1,18 | 6,13 |
| Stadtbezirk VII | 2.088,46 | 910,50 | 313,48 | 183,07 | 32,05 | 34,98 | 31,88 | 380,46 | 116,76 | 20,74 | 64,53 |
| 31 Heisingen | 680,79 | 217,77 | 76,11 | 29,89 | 8,68 | 6,02 | 15,69 | 33,72 | 195,54 | 79,14 | 18,23 |
| 32 Kupferdreh | 933,95 | 219,64 | 93,94 | 14,95 | 5,85 | 5,27 | 42,81 | 253,76 | 273,95 | 19,93 | 3,85 |
| 33 Byfang | 412,32 | 60,93 | 26,10 | 1,43 | 1,05 | 1,89 | 59,65 | 175,48 | 83,00 | 1,48 | 1,32 |
| 43 Überruhr-Hinsel | 372,33 | 96,33 | 42,80 | 19,46 | 1,23 | 2,70 | 4,83 | 16,70 | 9,73 | 19,39 | 159,16 |
| 44 Überruhr-Holthausen | 289,82 | 115,76 | 31,10 | 6,60 | 7,32 | 8,38 | 15,96 | 64,46 | 32,06 | 7,56 | 0,62 |
| 48 Burgaltendorf | 623,10 | 170,79 | 41,45 | 7,87 | 2,30 | 4,08 | 29,22 | 157,91 | 66,02 | 15,64 | 127,83 |
| Stadtbezirk VIII | 3.312,32 | 881,21 | 311,50 | 80,19 | 26,43 | 28,34 | 168,17 | 702,03 | 660,29 | 143,14 | 311,02 |
| 26 Bredeney | 866,47 | 255,84 | 106,01 | 58,10 | 8,37 | 25,14 | 15,88 | 18,13 | 354,77 | 21,99 | 2,24 |
| 27 Schuir | 668,55 | 83,13 | 47,71 | 4,08 | - | 0,92 | 28,22 | 395,97 | 103,40 | 2,92 | 2,19 |
| 29 Werden | 411,53 | 153,57 | 53,68 | 19,26 | 3,20 | 7,45 | 13,36 | 75,33 | 38,23 | 44,95 | 2,51 |
| 30 Heidhausen | 1.092,15 | 172,34 | 51,38 | 18,50 | 0,26 | 90,38 | 50,32 | 397,60 | 280,30 | 15,70 | 15,37 |
| 42 Fischlaken | 926,08 | 109,72 | 40,86 | 5,87 | 14,45 | 3,10 | 90,02 | 271,56 | 234,84 | 151,35 | 4,31 |
| 49 Kettwig | 1.534,68 | 352,70 | 113,08 | 29,48 | 9,06 | 41,93 | 22,70 | 472,00 | 405,42 | 54,38 | 33,93 |
| Stadtbezirk IX | 5.499,46 | 1.127,30 | 412,72 | 135,28 | 35,34 | 168,91 | 220,50 | 1.630,60 | 1.416,96 | 291,29 | 60,55 |
| Stadt Essen | 21.034,22 | 8.081,76 | 2.916,11 | 1.622,78 | 274,60 | 418,08 | 587,85 | 3.099,42 | 2.818,11 | 572,42 | 643,09 |

Quelle: Liegenschaftskataster

B.I.9: Fläche nach Art der Nutzung in den Stadtteilen am 31.12.2011 in Prozent

| Stadtteil Stadtbezirk Stadt | Fläche | | | | | | | | | | |
|-----------------------------------|----------------|--------------------|---|----------------------------------|----------------|-----------------------------------|-----------------|-------------------------------------|-------------|--------------------|---------------------|
| | ins- gesamt | davon ... | | | | | | | | | |
| | | bebaute Flächen | Straßen, Wege, Plätze und sonstige Verkehrsgelände | Parks und Grün- anlagen | Fried- höfe | Spiel- und Sport- plätze | Garten- land | landwirt- schaftliche Flächen | Forste | Wasser- flächen | sonstige Flächen |
| Prozent | | | | | | | | | | | |
| 01 Stadtkern | 100 | 51,6 | 47,1 | 1,0 | - | 0,3 | - | - | - | - | - |
| 02 Ostviertel | 100 | 57,7 | 34,0 | 3,7 | - | 0,2 | 0,3 | - | 4,0 | - | 0,1 |
| 03 Nordviertel | 100 | 65,8 | 19,8 | 11,2 | 0,3 | 0,4 | 0,0 | - | 1,7 | 0,0 | 0,8 |
| 04 Westviertel | 100 | 66,3 | 23,8 | 7,8 | - | - | - | - | 0,0 | 0,7 | 1,4 |
| 05 Südviertel | 100 | 57,8 | 34,7 | 6,4 | - | 0,9 | 0,3 | - | - | - | - |
| 06 Südostviertel | 100 | 53,6 | 32,1 | 12,8 | - | 1,4 | 0,0 | - | 0,1 | - | - |
| 11 Huttrop | 100 | 51,4 | 20,4 | 23,9 | 1,4 | 2,0 | 0,1 | 0,3 | 0,4 | 0,2 | - |
| 36 Frillendorf | 100 | 54,1 | 20,1 | 10,4 | 0,9 | 1,7 | 1,0 | 2,3 | 5,9 | 0,0 | 3,6 |
| Stadtbezirk I | 100 | 58,3 | 26,1 | 10,9 | 0,4 | 0,9 | 0,2 | 0,4 | 1,7 | 0,1 | 0,9 |
| 10 Rüttenscheid | 100 | 52,5 | 27,0 | 15,3 | 0,7 | 2,0 | 0,2 | 0,0 | 2,3 | - | 0,0 |
| 12 Rellinghausen | 100 | 43,4 | 14,3 | 5,7 | - | 0,4 | 0,8 | 3,0 | 23,6 | 8,0 | 0,8 |
| 13 Bergerhausen | 100 | 54,4 | 18,2 | 11,0 | - | 2,5 | 2,5 | 2,3 | 4,7 | 2,4 | 2,1 |
| 14 Stadtwald | 100 | 33,7 | 13,0 | 4,2 | 0,6 | 3,7 | 1,5 | 3,4 | 39,4 | 0,4 | 0,1 |
| Stadtbezirk II | 100 | 46,1 | 19,1 | 9,7 | 0,4 | 2,5 | 1,2 | 2,0 | 16,8 | 1,6 | 0,6 |
| 07 Altendorf | 100 | 51,7 | 23,8 | 16,8 | 0,9 | 3,0 | 0,6 | - | 0,6 | 2,1 | 0,5 |
| 08 Frohnhausen | 100 | 56,0 | 28,4 | 8,3 | - | 3,2 | 1,7 | 0,0 | 1,3 | 0,9 | 0,2 |
| 09 Holsterhausen | 100 | 68,0 | 24,9 | 3,5 | 0,7 | 1,6 | 0,4 | 0,0 | 0,6 | 0,3 | 0,0 |
| 15 Fulerum | 100 | 29,2 | 9,0 | 5,2 | 25,1 | 1,0 | 3,4 | 20,6 | 5,8 | 0,7 | - |
| 28 Haarzopf | 100 | 31,2 | 19,9 | 9,1 | 0,3 | 1,3 | 2,9 | 23,4 | 10,2 | 0,5 | 1,2 |
| 41 Margarethenhöhe | 100 | 49,4 | 17,0 | 3,2 | - | 1,2 | 0,2 | 2,3 | 26,1 | 0,3 | 0,3 |
| Stadtbezirk III | 100 | 47,8 | 22,0 | 8,2 | 2,7 | 2,0 | 1,7 | 8,3 | 6,1 | 0,8 | 0,5 |
| 16 Schönebeck | 100 | 41,3 | 15,3 | 9,0 | 9,1 | 0,3 | 5,8 | 14,2 | 3,7 | 0,0 | 1,3 |
| 17 Bedingrade | 100 | 50,0 | 11,0 | 10,0 | 1,0 | 2,1 | 5,0 | 15,7 | 4,3 | 0,2 | 0,5 |
| 18 Frintrop | 100 | 48,8 | 11,8 | 15,6 | 1,0 | 2,1 | 4,9 | 11,4 | 3,2 | 1,2 | - |
| 19 Dellwig | 100 | 38,2 | 20,2 | 14,5 | 2,2 | 1,7 | 2,2 | 12,8 | 3,6 | 3,1 | 1,4 |
| 20 Gerschede | 100 | 60,6 | 14,5 | 14,3 | 2,9 | 3,0 | 2,0 | 2,0 | 0,8 | 0,1 | - |
| 21 Borbeck-Mitte | 100 | 49,0 | 18,2 | 25,9 | 3,3 | 0,4 | 0,9 | 0,6 | 0,6 | 0,8 | 0,3 |
| 22 Bochold | 100 | 64,0 | 19,7 | 10,0 | 0,6 | 1,5 | 1,4 | - | 0,3 | 2,4 | 0,2 |
| 23 Bergeborbeck | 100 | 66,7 | 12,9 | 6,2 | - | 1,3 | 0,1 | - | 3,9 | 6,0 | 3,0 |
| Stadtbezirk IV | 100 | 52,7 | 15,6 | 12,5 | 2,4 | 1,4 | 2,5 | 6,8 | 2,7 | 2,2 | 1,1 |
| 24 Altenessen-Nord | 100 | 41,2 | 20,0 | 23,4 | 5,1 | 1,7 | 2,1 | 3,5 | 2,4 | 0,3 | 0,4 |
| 25 Altenessen-Süd | 100 | 55,0 | 15,8 | 19,0 | - | 4,5 | 0,9 | - | 2,2 | 0,2 | 2,4 |
| 40 Karnap | 100 | 46,9 | 13,9 | 12,5 | 1,3 | 2,8 | 1,0 | 2,2 | 4,5 | 5,0 | 9,8 |
| 50 Vogelheim | 100 | 47,4 | 13,4 | 7,0 | - | 1,0 | 0,4 | - | 4,8 | 1,0 | 24,9 |
| Stadtbezirk V | 100 | 47,9 | 16,2 | 16,9 | 1,8 | 2,7 | 1,2 | 1,5 | 3,2 | 1,4 | 7,2 |
| 37 Schonbeck | 100 | 47,6 | 11,1 | 12,7 | 8,6 | 1,7 | 1,0 | 1,9 | 14,6 | - | 0,8 |
| 38 Stoppenberg | 100 | 51,3 | 12,2 | 13,4 | 0,3 | 1,9 | 1,5 | 2,1 | 15,4 | 0,0 | 2,0 |
| 39 Katernberg | 100 | 55,6 | 15,9 | 13,6 | 1,0 | 1,4 | 5,2 | 1,5 | 4,2 | 0,2 | 1,3 |
| Stadtbezirk VI | 100 | 52,0 | 13,3 | 13,3 | 2,4 | 1,7 | 2,8 | 1,8 | 11,1 | 0,1 | 1,5 |
| 34 Steele | 100 | 56,2 | 20,6 | 11,9 | 1,6 | 1,9 | 1,3 | 0,0 | 2,4 | 1,7 | 2,4 |
| 35 Kray | 100 | 52,6 | 20,1 | 5,8 | 1,1 | 1,5 | 0,5 | 7,9 | 7,5 | 0,1 | 2,9 |
| 45 Freisenbruch | 100 | 43,7 | 10,3 | 8,3 | 4,1 | 3,6 | 1,4 | 22,9 | 5,6 | 0,0 | 0,0 |
| 46 Horst | 100 | 37,8 | 11,6 | 8,7 | 0,6 | 0,5 | 3,2 | 20,0 | 6,4 | 3,2 | 8,1 |
| 47 Leithe | 100 | 26,7 | 11,4 | 11,3 | 0,6 | 1,2 | 1,4 | 41,2 | 4,3 | 0,3 | 1,6 |
| Stadtbezirk VII | 100 | 43,6 | 15,0 | 8,8 | 1,5 | 1,7 | 1,5 | 18,2 | 5,6 | 1,0 | 3,1 |
| 31 Heisingen | 100 | 32,0 | 11,2 | 4,4 | 1,3 | 0,9 | 2,3 | 5,0 | 28,7 | 11,6 | 2,7 |
| 32 Kupferdreh | 100 | 23,5 | 10,1 | 1,6 | 0,6 | 0,6 | 4,6 | 27,2 | 29,3 | 2,1 | 0,4 |
| 33 Byfang | 100 | 14,8 | 6,3 | 0,3 | 0,3 | 0,5 | 14,5 | 42,6 | 20,1 | 0,4 | 0,3 |
| 43 Überryhr-Hinsel | 100 | 25,9 | 11,5 | 5,2 | 0,3 | 0,7 | 1,3 | 4,5 | 2,6 | 5,2 | 42,7 |
| 44 Überryhr-Holthausen | 100 | 39,9 | 10,7 | 2,3 | 2,5 | 2,9 | 5,5 | 22,2 | 11,1 | 2,6 | 0,2 |
| 48 Burgaltendorf | 100 | 27,4 | 6,7 | 1,3 | 0,4 | 0,7 | 4,7 | 25,3 | 10,6 | 2,5 | 20,5 |
| Stadtbezirk VIII | 100 | 26,6 | 9,4 | 2,4 | 0,8 | 0,9 | 5,1 | 21,2 | 19,9 | 4,3 | 9,4 |
| 26 Bredeney | 100 | 29,5 | 12,2 | 6,7 | 1,0 | 2,9 | 1,8 | 2,1 | 40,9 | 2,5 | 0,3 |
| 27 Schuir | 100 | 12,4 | 7,1 | 0,6 | - | 0,1 | 4,2 | 59,2 | 15,5 | 0,4 | 0,3 |
| 29 Werden | 100 | 37,3 | 13,0 | 4,7 | 0,8 | 1,8 | 3,2 | 18,3 | 9,3 | 10,9 | 0,6 |
| 30 Heidhausen | 100 | 15,8 | 4,7 | 1,7 | 0,0 | 8,3 | 4,6 | 36,4 | 25,7 | 1,4 | 1,4 |
| 42 Fischlaken | 100 | 11,8 | 4,4 | 0,6 | 1,6 | 0,3 | 9,7 | 29,3 | 25,4 | 16,3 | 0,5 |
| 49 Kettwig | 100 | 23,0 | 7,4 | 1,9 | 0,6 | 2,7 | 1,5 | 30,8 | 26,4 | 3,5 | 2,2 |
| Stadtbezirk IX | 100 | 20,5 | 7,5 | 2,5 | 0,6 | 3,1 | 4,0 | 29,7 | 25,8 | 5,3 | 1,1 |
| Stadt Essen | 100 | 38,4 | 13,9 | 7,7 | 1,3 | 2,0 | 2,8 | 14,7 | 13,4 | 2,7 | 3,1 |

Quelle: Liegenschaftskataster

Bebaute Flächen, Straßen, Wege, Plätze und sonstige Verkehrsgelände in den Stadtteilen am 31.12.2011

Anteil an der Gesamtfläche in Prozent

Amt für Statistik,
Stadtforschung
und Wahlen

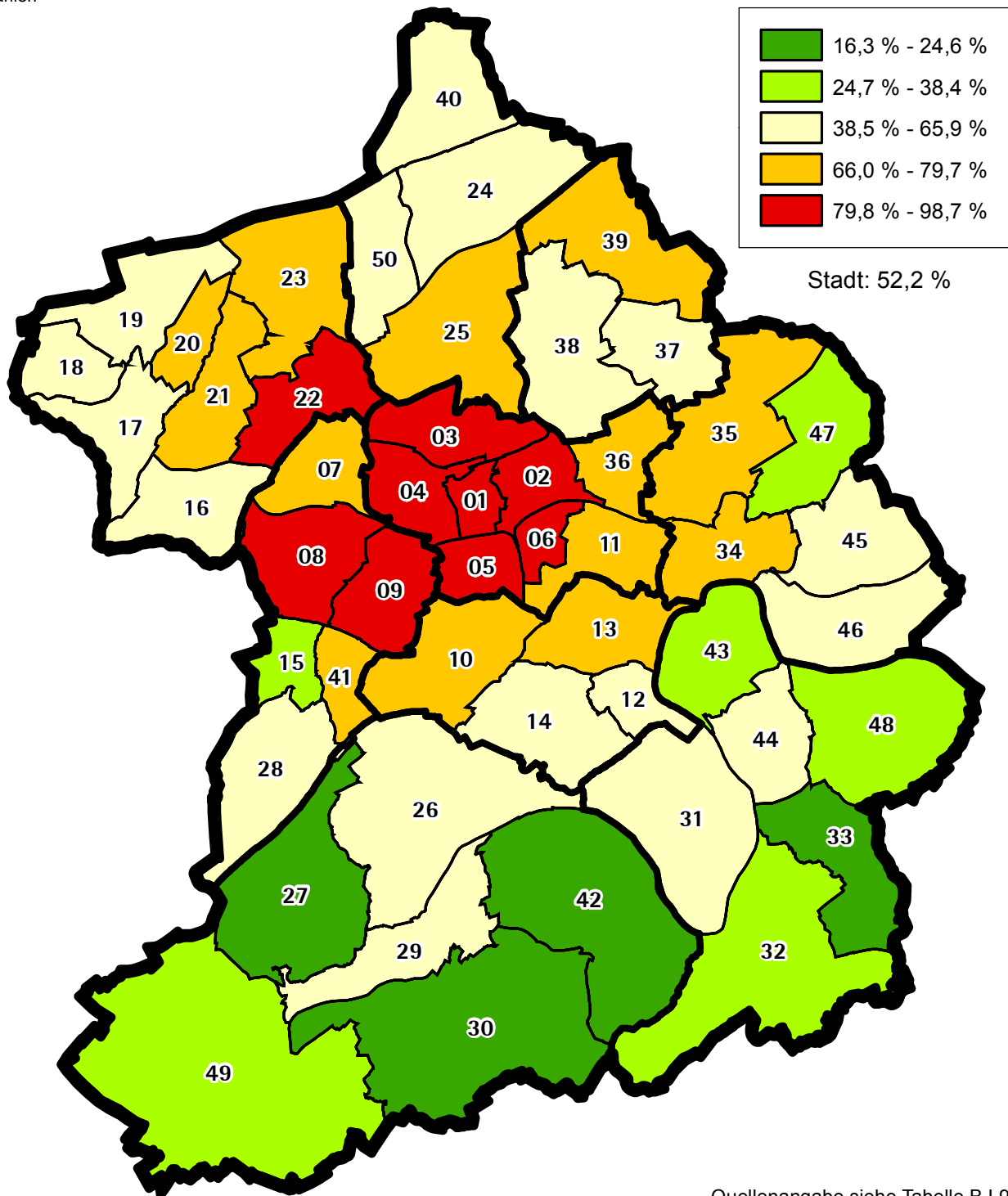

Quellenangabe siehe Tabelle B.1.9

- | | | | | |
|-----------------|------------------|--------------------|----------------|------------------------|
| 1 Stadtkern | 11 Huttrop | 21 Borbeck-Mitte | 31 Heisingen | 41 Margarethenhöhe |
| 2 Ostviertel | 12 Rellinghausen | 22 Bochold | 32 Kupferdreh | 42 Fischlaken |
| 3 Nordviertel | 13 Bergerhausen | 23 Bergeborbeck | 33 Byfang | 43 Überryhr-Hinsel |
| 4 Westviertel | 14 Stadtwald | 24 Altenessen-Nord | 34 Steele | 44 Überryhr-Holthausen |
| 5 Südviertel | 15 Fulerum | 25 Altenessen-Süd | 35 Kray | 45 Freisenbruch |
| 6 Südostviertel | 16 Schönebeck | 26 Bredenev | 36 Frillendorf | 46 Horst |
| 7 Altendorf | 17 Bedingrade | 27 Schuir | 37 Schonnebeck | 47 Leithe |
| 8 Frohnhausen | 18 Frintrop | 28 Haarzopf | 38 Stoppenberg | 48 Burgaltendorf |
| 9 Holsterhausen | 19 Dellwig | 29 Werden | 39 Katernberg | 49 Kettwig |
| 10 Rüttenscheid | 20 Gerschede | 30 Heidhausen | 40 Karnap | 50 Vogelheim |

B.II.1: Bestand an Gebäuden mit Wohnraum nach Gebäudeart¹ 1987 - 2011²

| Jahr | Bestand an Gebäuden mit Wohnraum | | | | | | | | |
|------|----------------------------------|---------|----------|--------------------------|---------|----------|--|---------|----------|
| | insgesamt | | | davon ... | | | | | |
| | | | | Wohngebäude ³ | | | sonstige Gebäude mit Wohnraum ⁴ | | |
| | Anzahl | Prozent | 1987=100 | Anzahl | Prozent | 1987=100 | Anzahl | Prozent | 1987=100 |
| 1987 | 81.663 | 100 | 100 | 80.114 | 98,1 | 100 | 1.549 | 1,9 | 100 |
| 1988 | 82.016 | 100 | 100,4 | 80.452 | 98,1 | 100,4 | 1.564 | 1,9 | 101,0 |
| 1989 | 82.558 | 100 | 101,1 | 80.989 | 98,1 | 101,1 | 1.569 | 1,9 | 101,3 |
| 1990 | 82.900 | 100 | 101,5 | 81.330 | 98,1 | 101,5 | 1.570 | 1,9 | 101,4 |
| 1991 | 83.233 | 100 | 101,9 | 81.657 | 98,1 | 101,9 | 1.576 | 1,9 | 101,7 |
| 1992 | 83.524 | 100 | 102,3 | 81.939 | 98,1 | 102,3 | 1.585 | 1,9 | 102,3 |
| 1993 | 83.762 | 100 | 102,6 | 82.172 | 98,1 | 102,6 | 1.590 | 1,9 | 102,6 |
| 1994 | 84.092 | 100 | 103,0 | 82.499 | 98,1 | 103,0 | 1.593 | 1,9 | 102,8 |
| 1995 | 84.286 | 100 | 103,2 | 82.690 | 98,1 | 103,2 | 1.596 | 1,9 | 103,0 |
| 1996 | 84.441 | 100 | 103,4 | 82.844 | 98,1 | 103,4 | 1.597 | 1,9 | 103,1 |
| 1997 | 84.627 | 100 | 103,6 | 83.025 | 98,1 | 103,6 | 1.602 | 1,9 | 103,4 |
| 1998 | 84.840 | 100 | 103,9 | 83.232 | 98,1 | 103,9 | 1.608 | 1,9 | 103,8 |
| 1999 | 85.142 | 100 | 104,3 | 83.533 | 98,1 | 104,3 | 1.609 | 1,9 | 103,9 |
| 2000 | 85.617 | 100 | 104,8 | 84.007 | 98,1 | 104,9 | 1.610 | 1,9 | 103,9 |
| 2001 | 85.928 | 100 | 105,2 | 84.311 | 98,1 | 105,2 | 1.617 | 1,9 | 104,4 |
| 2002 | 86.219 | 100 | 105,6 | 84.600 | 98,1 | 105,6 | 1.619 | 1,9 | 104,5 |
| 2003 | 86.601 | 100 | 106,0 | 84.981 | 98,1 | 106,1 | 1.620 | 1,9 | 104,6 |
| 2004 | 86.825 | 100 | 106,3 | 85.204 | 98,1 | 106,4 | 1.621 | 1,9 | 104,6 |
| 2005 | 87.231 | 100 | 106,8 | 85.612 | 98,1 | 106,9 | 1.619 | 1,9 | 104,5 |
| 2006 | 87.571 | 100 | 107,2 | 85.952 | 98,2 | 107,3 | 1.619 | 1,8 | 104,5 |
| 2007 | 87.949 | 100 | 107,7 | 86.329 | 98,2 | 107,8 | 1.620 | 1,8 | 104,6 |
| 2008 | 88.286 | 100 | 108,1 | 86.666 | 98,2 | 108,2 | 1.620 | 1,8 | 104,6 |
| 2009 | 88.482 | 100 | 108,4 | 86.863 | 98,2 | 108,4 | 1.619 | 1,8 | 104,5 |
| 2010 | 88.682 | 100 | 108,6 | 87.062 | 98,2 | 108,7 | 1.620 | 1,8 | 104,6 |
| 2011 | 88.898 | 100 | 108,9 | 87.285 | 98,2 | 109,0 | 1.613 | 1,8 | 104,1 |

1) Über Veränderungen der Gebäudeart durch Abbrüche von Gebäudeteilen liegen keine Informationen vor.

2) 2009 bis 2011 vorläufige Zahlen

3) Gebäude, die mindestens mit 50 % der Gesamtnutzfläche Wohnzwecken dienen, einschließlich Gebäude nur mit Wohneinheiten

4) Gebäude, die mindestens eine Wohnung oder sonstige Wohneinheit enthalten, aber überwiegend Nichtwohnzwecken dienen

Quelle: Fortschreibung der Daten der Gebäude- und Wohnungszählung vom 25.05.1987 anhand der Angaben des Amtes für Stadtplanung und Bauordnung über die Bautätigkeit

B.II.2: Bestand an Gebäuden mit Wohnraum nach Gebäudeart¹ und Wohnungszahl in Wohngebäuden² 1987 - 2011³

| Jahr | Bestand an Gebäuden mit Wohnraum | | | | | | | | |
|---------------|----------------------------------|----------------|----------------------------|----------------|--------|---------|---------|----------------|---|
| | ins- gesamt | davon ... | | | | | | | |
| | | ins- gesamt | Wohngebäude ² | | | | | | sonstige Gebäude mit Wohn- raum ⁴ |
| | | | darunter mit ... Wohnungen | | | | | | |
| | | | ins- gesamt | 1 oder 2 | | 3 bis 6 | 7 bis 9 | 10 und mehr | |
| davon mit ... | | | | | | | | | |
| | | | 1 Wohnung | 2 Wohnungen | | | | | |
| 1987 | 81.663 | 80.114 | 40.304 | 27.004 | 13.300 | 26.422 | 9.966 | 3.358 | 1.549 |
| 1988 | 82.016 | 80.452 | 40.605 | 27.268 | 13.337 | 26.439 | 9.980 | 3.364 | 1.564 |
| 1989 | 82.558 | 80.989 | 41.107 | 27.739 | 13.368 | 26.460 | 9.983 | 3.375 | 1.569 |
| 1990 | 82.900 | 81.330 | 41.398 | 28.005 | 13.393 | 26.485 | 9.994 | 3.388 | 1.570 |
| 1991 | 83.233 | 81.657 | 41.649 | 28.239 | 13.410 | 26.533 | 10.008 | 3.402 | 1.576 |
| 1992 | 83.524 | 81.939 | 41.838 | 28.417 | 13.421 | 26.582 | 10.035 | 3.419 | 1.585 |
| 1993 | 83.762 | 82.172 | 41.999 | 28.559 | 13.440 | 26.620 | 10.054 | 3.433 | 1.590 |
| 1994 | 84.092 | 82.499 | 42.209 | 28.734 | 13.475 | 26.670 | 10.090 | 3.463 | 1.593 |
| 1995 | 84.286 | 82.690 | 42.305 | 28.827 | 13.478 | 26.700 | 10.119 | 3.499 | 1.596 |
| 1996 | 84.441 | 82.844 | 42.375 | 28.900 | 13.475 | 26.722 | 10.156 | 3.523 | 1.597 |
| 1997 | 84.627 | 83.025 | 42.486 | 28.997 | 13.489 | 26.752 | 10.175 | 3.542 | 1.602 |
| 1998 | 84.840 | 83.232 | 42.624 | 29.128 | 13.496 | 26.789 | 10.190 | 3.561 | 1.608 |
| 1999 | 85.142 | 83.533 | 42.883 | 29.383 | 13.500 | 26.796 | 10.210 | 3.576 | 1.609 |
| 2000 | 85.617 | 84.007 | 43.289 | 29.770 | 13.519 | 26.811 | 10.229 | 3.606 | 1.610 |
| 2001 | 85.928 | 84.311 | 43.526 | 29.997 | 13.529 | 26.841 | 10.243 | 3.629 | 1.617 |
| 2002 | 86.219 | 84.600 | 43.792 | 30.253 | 13.539 | 26.836 | 10.250 | 3.650 | 1.619 |
| 2003 | 86.601 | 84.981 | 44.158 | 30.623 | 13.535 | 26.843 | 10.262 | 3.646 | 1.620 |
| 2004 | 86.825 | 85.204 | 44.392 | 30.848 | 13.544 | 26.824 | 10.273 | 3.645 | 1.621 |
| 2005 | 87.231 | 85.612 | 44.767 | 31.218 | 13.549 | 26.830 | 10.286 | 3.660 | 1.619 |
| 2006 | 87.571 | 85.952 | 45.090 | 31.535 | 13.555 | 26.822 | 10.297 | 3.674 | 1.619 |
| 2007 | 87.949 | 86.329 | 45.469 | 31.893 | 13.576 | 26.821 | 10.298 | 3.673 | 1.620 |
| 2008 | 88.286 | 86.666 | 45.801 | 32.221 | 13.580 | 26.817 | 10.306 | 3.674 | 1.620 |
| 2009 | 88.482 | 86.863 | 45.981 | 32.399 | 13.582 | 26.824 | 10.314 | 3.678 | 1.619 |
| 2010 | 88.682 | 87.062 | 46.190 | 32.603 | 13.587 | 26.810 | 10.308 | 3.688 | 1.620 |
| 2011 | 88.898 | 87.285 | 46.395 | 32.790 | 13.605 | 26.808 | 10.314 | 3.702 | 1.613 |

1) Über Veränderungen der Gebäudeart durch Abbrüche von Gebäudeteilen liegen keine Informationen vor.

2) Gebäude, die mindestens mit 50 % der Gesamtnutzfläche Wohnzwecken dienen, einschließlich Gebäude nur mit Wohneinheiten

3) 2009 bis 2011 vorläufige Zahlen

4) Gebäude, die mindestens eine Wohnung oder sonstige Wohneinheit enthalten, aber überwiegend Nichtwohnzwecken dienen.

Quelle: Fortschreibung der Daten der Gebäude- und Wohnungszählung vom 25.05.1987 anhand der Angaben des Amtes für Stadtplanung und Bauordnung über die Bautätigkeit

B.II.3: Bestand an Gebäuden mit Wohnraum nach Gebäudeart¹ und Wohnungszahl in Wohngebäuden² 1987 - 2011³ in Prozent

| Jahr | Bestand an Gebäuden mit Wohnraum | | | | | | | | | | |
|-----------|----------------------------------|------------|----------------------------|----------|------|-------------|------|---------|---------|--|-------------|
| | ins-gesamt | davon ... | | | | | | | | | |
| | | ins-gesamt | Wohngebäude ² | | | | | | | sonstige Gebäude mit Wohnraum ⁴ | |
| | | | darunter mit ... Wohnungen | | | | | 3 bis 6 | 7 bis 9 | | 10 und mehr |
| | | | ins-gesamt | 1 oder 2 | | 10 und mehr | | | | | |
| 1 Wohnung | 2 Wohnungen | | | | | | | | | | |
| Prozent | | | | | | | | | | | |
| 1987 | 100 | 98,1 | 49,4 | 33,1 | 16,3 | 32,4 | 12,2 | 4,1 | 1,9 | | |
| 1988 | 100 | 98,1 | 49,5 | 33,2 | 16,3 | 32,2 | 12,2 | 4,1 | 1,9 | | |
| 1989 | 100 | 98,1 | 49,8 | 33,6 | 16,2 | 32,1 | 12,1 | 4,1 | 1,9 | | |
| 1990 | 100 | 98,1 | 49,9 | 33,8 | 16,2 | 31,9 | 12,1 | 4,1 | 1,9 | | |
| 1991 | 100 | 98,1 | 50,0 | 33,9 | 16,1 | 31,9 | 12,0 | 4,1 | 1,9 | | |
| 1992 | 100 | 98,1 | 50,1 | 34,0 | 16,1 | 31,8 | 12,0 | 4,1 | 1,9 | | |
| 1993 | 100 | 98,1 | 50,1 | 34,1 | 16,0 | 31,8 | 12,0 | 4,1 | 1,9 | | |
| 1994 | 100 | 98,1 | 50,2 | 34,2 | 16,0 | 31,7 | 12,0 | 4,1 | 1,9 | | |
| 1995 | 100 | 98,1 | 50,2 | 34,2 | 16,0 | 31,7 | 12,0 | 4,2 | 1,9 | | |
| 1996 | 100 | 98,1 | 50,2 | 34,2 | 16,0 | 31,6 | 12,0 | 4,2 | 1,9 | | |
| 1997 | 100 | 98,1 | 50,2 | 34,3 | 15,9 | 31,6 | 12,0 | 4,2 | 1,9 | | |
| 1998 | 100 | 98,1 | 50,2 | 34,3 | 15,9 | 31,6 | 12,0 | 4,2 | 1,9 | | |
| 1999 | 100 | 98,1 | 50,4 | 34,5 | 15,9 | 31,5 | 12,0 | 4,2 | 1,9 | | |
| 2000 | 100 | 98,1 | 50,6 | 34,8 | 15,8 | 31,3 | 11,9 | 4,2 | 1,9 | | |
| 2001 | 100 | 98,1 | 50,7 | 34,9 | 15,7 | 31,2 | 11,9 | 4,2 | 1,9 | | |
| 2002 | 100 | 98,1 | 50,8 | 35,1 | 15,7 | 31,1 | 11,9 | 4,2 | 1,9 | | |
| 2003 | 100 | 98,1 | 51,0 | 35,4 | 15,6 | 31,0 | 11,8 | 4,2 | 1,9 | | |
| 2004 | 100 | 98,1 | 51,1 | 35,5 | 15,6 | 30,9 | 11,8 | 4,2 | 1,9 | | |
| 2005 | 100 | 98,1 | 51,3 | 35,8 | 15,5 | 30,8 | 11,8 | 4,2 | 1,9 | | |
| 2006 | 100 | 98,2 | 51,5 | 36,0 | 15,5 | 30,6 | 11,8 | 4,2 | 1,8 | | |
| 2007 | 100 | 98,2 | 51,7 | 36,3 | 15,4 | 30,5 | 11,7 | 4,2 | 1,8 | | |
| 2008 | 100 | 98,2 | 51,9 | 36,5 | 15,4 | 30,4 | 11,7 | 4,2 | 1,8 | | |
| 2009 | 100 | 98,2 | 52,0 | 36,6 | 15,4 | 30,3 | 11,7 | 4,2 | 1,8 | | |
| 2010 | 100 | 98,2 | 52,1 | 36,8 | 15,3 | 30,2 | 11,6 | 4,2 | 1,8 | | |
| 2011 | 100 | 98,2 | 52,2 | 36,9 | 15,3 | 30,2 | 11,6 | 4,2 | 1,8 | | |

1) Über Veränderungen der Gebäudeart durch Abbrüche von Gebäudeteilen liegen keine Informationen vor.

2) Gebäude, die mindestens mit 50 % der Gesamtnutzfläche Wohnzwecken dienen, einschließlich Gebäude nur mit Wohneinheiten

3) 2009 bis 2011 vorläufige Zahlen

4) Gebäude, die mindestens eine Wohnung oder sonstige Wohneinheit enthalten, aber überwiegend Nichtwohnzwecken dienen

Quelle: Fortschreibung der Daten der Gebäude- und Wohnungszählung vom 25.05.1987 anhand der Angaben des Amtes für Stadtplanung und Bauordnung über die Bautätigkeit

B.II.4: Bestand an Wohngebäuden¹ nach Wohnungszahl 1987 - 2011² in Prozent

| Jahr | Bestand an Wohngebäuden ¹ | | | | | | | | |
|---------|--------------------------------------|----------------------------|----------------|---------|---------|----------------|---------|---------|----------------|
| | ins- gesamt | darunter mit ... Wohnungen | | | | | 3 bis 6 | 7 bis 9 | 10 und mehr |
| | | 1 oder 2 | | 3 bis 6 | 7 bis 9 | 10 und mehr | | | |
| | | ins- gesamt | davon mit ... | | | | | | |
| | 1 Wohnung | | 2 Wohnungen | | | | | | |
| Prozent | | | | | | | | | |
| 1987 | 100 | 50,3 | 33,7 | 16,6 | 33,0 | 12,4 | 4,2 | | |
| 1988 | 100 | 50,5 | 33,9 | 16,6 | 32,9 | 12,4 | 4,2 | | |
| 1989 | 100 | 50,8 | 34,3 | 16,5 | 32,7 | 12,3 | 4,2 | | |
| 1990 | 100 | 50,9 | 34,4 | 16,5 | 32,6 | 12,3 | 4,2 | | |
| 1991 | 100 | 51,0 | 34,6 | 16,4 | 32,5 | 12,3 | 4,2 | | |
| 1992 | 100 | 51,1 | 34,7 | 16,4 | 32,4 | 12,2 | 4,2 | | |
| 1993 | 100 | 51,1 | 34,8 | 16,4 | 32,4 | 12,2 | 4,2 | | |
| 1994 | 100 | 51,2 | 34,8 | 16,3 | 32,3 | 12,2 | 4,2 | | |
| 1995 | 100 | 51,2 | 34,9 | 16,3 | 32,3 | 12,2 | 4,2 | | |
| 1996 | 100 | 51,2 | 34,9 | 16,3 | 32,3 | 12,3 | 4,3 | | |
| 1997 | 100 | 51,2 | 34,9 | 16,2 | 32,2 | 12,3 | 4,3 | | |
| 1998 | 100 | 51,2 | 35,0 | 16,2 | 32,2 | 12,2 | 4,3 | | |
| 1999 | 100 | 51,3 | 35,2 | 16,2 | 32,1 | 12,2 | 4,3 | | |
| 2000 | 100 | 51,5 | 35,4 | 16,1 | 31,9 | 12,2 | 4,3 | | |
| 2001 | 100 | 51,6 | 35,6 | 16,0 | 31,8 | 12,1 | 4,3 | | |
| 2002 | 100 | 51,8 | 35,8 | 16,0 | 31,7 | 12,1 | 4,3 | | |
| 2003 | 100 | 52,0 | 36,0 | 15,9 | 31,6 | 12,1 | 4,3 | | |
| 2004 | 100 | 52,1 | 36,2 | 15,9 | 31,5 | 12,1 | 4,3 | | |
| 2005 | 100 | 52,3 | 36,5 | 15,8 | 31,3 | 12,0 | 4,3 | | |
| 2006 | 100 | 52,5 | 36,7 | 15,8 | 31,2 | 12,0 | 4,3 | | |
| 2007 | 100 | 52,7 | 36,9 | 15,7 | 31,1 | 11,9 | 4,3 | | |
| 2008 | 100 | 52,8 | 37,2 | 15,7 | 30,9 | 11,9 | 4,2 | | |
| 2009 | 100 | 52,9 | 37,3 | 15,6 | 30,9 | 11,9 | 4,2 | | |
| 2010 | 100 | 53,1 | 37,4 | 15,6 | 30,8 | 11,8 | 4,2 | | |
| 2011 | 100 | 53,2 | 37,6 | 15,6 | 30,7 | 11,8 | 4,2 | | |

1) Gebäude, die mindestens mit 50 % der Gesamtnutzfläche Wohnzwecken dienen, einschließlich Gebäude nur mit Wohneinheiten

2) 2009 bis 2011 vorläufige Zahlen

Quelle: Fortschreibung der Daten der Gebäude- und Wohnungszählung vom 25.05.1987 anhand der Angaben des Amtes für Stadtplanung und Bauordnung über die Bautätigkeit

B.II.5: Entwicklung des Bestands an Gebäuden mit Wohnraum nach Gebäudeart¹ und Wohnungszahl in Wohngebäuden² 1987 - 2011³

| Jahr | Bestand an Gebäuden mit Wohnraum | | | | | | | | |
|---------------|----------------------------------|-------------|----------------------------|-------|---------|---------|-------------|-------|--|
| | ins-gesamt | davon ... | | | | | | | |
| | | ins-gesamt | Wohngebäude ² | | | | | | sonstige Gebäude mit Wohnraum ⁴ |
| | | | darunter mit ... Wohnungen | | | | | | |
| | | | 1 oder 2 | | 3 bis 6 | 7 bis 9 | 10 und mehr | | |
| davon mit ... | | | | | | | | | |
| ins-gesamt | 1 Wohnung | 2 Wohnungen | | | | | | | |
| 1987=100 | | | | | | | | | |
| 1987 | 100 | 100 | 100 | 100 | 100 | 100 | 100 | 100 | 100 |
| 1988 | 100,4 | 100,4 | 100,7 | 101,0 | 100,3 | 100,1 | 100,1 | 100,2 | 101,0 |
| 1989 | 101,1 | 101,1 | 102,0 | 102,7 | 100,5 | 100,1 | 100,2 | 100,5 | 101,3 |
| 1990 | 101,5 | 101,5 | 102,7 | 103,7 | 100,7 | 100,2 | 100,3 | 100,9 | 101,4 |
| 1991 | 101,9 | 101,9 | 103,3 | 104,6 | 100,8 | 100,4 | 100,4 | 101,3 | 101,7 |
| 1992 | 102,3 | 102,3 | 103,8 | 105,2 | 100,9 | 100,6 | 100,7 | 101,8 | 102,3 |
| 1993 | 102,6 | 102,6 | 104,2 | 105,8 | 101,1 | 100,7 | 100,9 | 102,2 | 102,6 |
| 1994 | 103,0 | 103,0 | 104,7 | 106,4 | 101,3 | 100,9 | 101,2 | 103,1 | 102,8 |
| 1995 | 103,2 | 103,2 | 105,0 | 106,8 | 101,3 | 101,1 | 101,5 | 104,2 | 103,0 |
| 1996 | 103,4 | 103,4 | 105,1 | 107,0 | 101,3 | 101,1 | 101,9 | 104,9 | 103,1 |
| 1997 | 103,6 | 103,6 | 105,4 | 107,4 | 101,4 | 101,2 | 102,1 | 105,5 | 103,4 |
| 1998 | 103,9 | 103,9 | 105,8 | 107,9 | 101,5 | 101,4 | 102,2 | 106,0 | 103,8 |
| 1999 | 104,3 | 104,3 | 106,4 | 108,8 | 101,5 | 101,4 | 102,4 | 106,5 | 103,9 |
| 2000 | 104,8 | 104,9 | 107,4 | 110,2 | 101,6 | 101,5 | 102,6 | 107,4 | 103,9 |
| 2001 | 105,2 | 105,2 | 108,0 | 111,1 | 101,7 | 101,6 | 102,8 | 108,1 | 104,4 |
| 2002 | 105,6 | 105,6 | 108,7 | 112,0 | 101,8 | 101,6 | 102,8 | 108,7 | 104,5 |
| 2003 | 106,0 | 106,1 | 109,6 | 113,4 | 101,8 | 101,6 | 103,0 | 108,6 | 104,6 |
| 2004 | 106,3 | 106,4 | 110,1 | 114,2 | 101,8 | 101,5 | 103,1 | 108,5 | 104,6 |
| 2005 | 106,8 | 106,9 | 111,1 | 115,6 | 101,9 | 101,5 | 103,2 | 109,0 | 104,5 |
| 2006 | 107,2 | 107,3 | 111,9 | 116,8 | 101,9 | 101,5 | 103,3 | 109,4 | 104,5 |
| 2007 | 107,7 | 107,8 | 112,8 | 118,1 | 102,1 | 101,5 | 103,3 | 109,4 | 104,6 |
| 2008 | 108,1 | 108,2 | 113,6 | 119,3 | 102,1 | 101,5 | 103,4 | 109,4 | 104,6 |
| 2009 | 108,4 | 108,4 | 114,1 | 120,0 | 102,1 | 101,5 | 103,5 | 109,5 | 104,5 |
| 2010 | 108,6 | 108,7 | 114,6 | 120,7 | 102,2 | 101,5 | 103,4 | 109,8 | 104,6 |
| 2011 | 108,9 | 109,0 | 115,1 | 121,4 | 102,3 | 101,5 | 103,5 | 110,2 | 104,1 |

1) Über Veränderungen der Gebäudeart durch Abbrüche von Gebäudeteilen liegen keine Informationen vor.

2) Gebäude, die mindestens mit 50 % der Gesamtnutzfläche Wohnzwecken dienen, einschließlich Gebäude nur mit Wohneinheiten

3) 2009 bis 2011 vorläufige Zahlen

4) Gebäude, die mindestens eine Wohnung oder sonstige Wohneinheit enthalten, aber überwiegend Nichtwohnzwecken dienen

Quelle: Fortschreibung der Daten der Gebäude- und Wohnungszählung vom 25.05.1987 anhand der Angaben des Amtes für Stadtplanung und Bauordnung über die Bautätigkeit

B.II.6: Bestand an Gebäuden mit Wohnraum nach Baualter¹ 1987 - 2011²

| Jahr | Bestand an Gebäuden mit Wohnraum | | | | | | | |
|------|----------------------------------|---------------------|---------------|---------------|---------------|---------------|---------------|------------------|
| | ins-gesamt | darunter erbaut ... | | | | | | |
| | | bis 1900 | 1901 bis 1918 | 1919 bis 1948 | 1949 bis 1962 | 1963 bis 1970 | 1971 bis 1980 | 1981 oder später |
| 1987 | 81.663 | 6.029 | 10.018 | 15.919 | 27.381 | 9.292 | 8.555 | 4.469 |
| 1988 | 82.016 | 6.022 | 10.012 | 15.912 | 27.378 | 9.292 | 8.555 | 4.845 |
| 1989 | 82.558 | 6.011 | 10.009 | 15.906 | 27.375 | 9.292 | 8.555 | 5.408 |
| 1990 | 82.900 | 6.001 | 10.000 | 15.896 | 27.369 | 9.292 | 8.555 | 5.785 |
| 1991 | 83.233 | 5.995 | 9.996 | 15.892 | 27.367 | 9.291 | 8.554 | 6.136 |
| 1992 | 83.524 | 5.990 | 9.995 | 15.891 | 27.365 | 9.291 | 8.554 | 6.436 |
| 1993 | 83.762 | 5.987 | 9.992 | 15.887 | 27.364 | 9.291 | 8.554 | 6.685 |
| 1994 | 84.092 | 5.979 | 9.989 | 15.881 | 27.362 | 9.290 | 8.554 | 7.035 |
| 1995 | 84.286 | 5.975 | 9.983 | 15.871 | 27.358 | 9.290 | 8.554 | 7.253 |
| 1996 | 84.441 | 5.962 | 9.961 | 15.859 | 27.353 | 9.290 | 8.553 | 7.461 |
| 1997 | 84.627 | 5.955 | 9.949 | 15.850 | 27.343 | 9.290 | 8.553 | 7.685 |
| 1998 | 84.840 | 5.940 | 9.946 | 15.839 | 27.327 | 9.288 | 8.553 | 7.945 |
| 1999 | 85.142 | 5.927 | 9.942 | 15.818 | 27.302 | 9.285 | 8.553 | 8.313 |
| 2000 | 85.617 | 5.920 | 9.932 | 15.801 | 27.290 | 9.282 | 8.553 | 8.836 |
| 2001 | 85.928 | 5.915 | 9.923 | 15.786 | 27.273 | 9.277 | 8.553 | 9.197 |
| 2002 | 86.219 | 5.907 | 9.910 | 15.749 | 27.258 | 9.274 | 8.552 | 9.563 |
| 2003 | 86.601 | 5.906 | 9.890 | 15.725 | 27.216 | 9.271 | 8.552 | 10.035 |
| 2004 | 86.825 | 5.895 | 9.883 | 15.713 | 27.169 | 9.267 | 8.552 | 10.338 |
| 2005 | 87.231 | 5.892 | 9.876 | 15.682 | 27.158 | 9.262 | 8.548 | 10.802 |
| 2006 | 87.571 | 5.891 | 9.866 | 15.665 | 27.124 | 9.259 | 8.543 | 11.208 |
| 2007 | 87.949 | 5.887 | 9.864 | 15.654 | 27.106 | 9.258 | 8.543 | 11.622 |
| 2008 | 88.286 | 5.884 | 9.854 | 15.625 | 27.084 | 9.254 | 8.539 | 12.016 |
| 2009 | 88.482 | 5.879 | 9.849 | 15.601 | 27.064 | 9.251 | 8.539 | 12.267 |
| 2010 | 88.682 | 5.877 | 9.843 | 15.572 | 27.045 | 9.249 | 8.537 | 12.523 |
| 2011 | 88.898 | 5.874 | 9.839 | 15.555 | 27.014 | 9.234 | 8.536 | 12.805 |

1) Bei Baufertigstellungen von Umbauten wird das Gebäudealter der Gebäude nicht erfasst. D.h. wenn durch einen Umbau ein reines Nichtwohngebäude zu einem Gebäude mit Wohnraum wird, ist das Baualter dieses Gebäudes nicht bekannt.

2) 2009 bis 2011 vorläufige Zahlen

Quelle: Fortschreibung der Daten der Gebäude- und Wohnungszählung vom 25.05.1987 anhand der Angaben des Amtes für Stadtplanung und Bauordnung über die Bautätigkeit

B.II.7: Bestand an Gebäuden mit Wohnraum nach Baualter¹ 1987 - 2011² in Prozent

| Jahr | Bestand an Gebäuden mit Wohnraum | | | | | | | |
|---------|----------------------------------|---------------------|---------------|---------------|---------------|---------------|---------------|------------------|
| | ins-gesamt | darunter erbaut ... | | | | | | |
| | | bis 1900 | 1901 bis 1918 | 1919 bis 1948 | 1949 bis 1962 | 1963 bis 1970 | 1971 bis 1980 | 1981 oder später |
| Prozent | | | | | | | | |
| 1987 | 100 | 7,4 | 12,3 | 19,5 | 33,5 | 11,4 | 10,5 | 5,5 |
| 1988 | 100 | 7,3 | 12,2 | 19,4 | 33,4 | 11,3 | 10,4 | 5,9 |
| 1989 | 100 | 7,3 | 12,1 | 19,3 | 33,2 | 11,3 | 10,4 | 6,6 |
| 1990 | 100 | 7,2 | 12,1 | 19,2 | 33,0 | 11,2 | 10,3 | 7,0 |
| 1991 | 100 | 7,2 | 12,0 | 19,1 | 32,9 | 11,2 | 10,3 | 7,4 |
| 1992 | 100 | 7,2 | 12,0 | 19,0 | 32,8 | 11,1 | 10,2 | 7,7 |
| 1993 | 100 | 7,1 | 11,9 | 19,0 | 32,7 | 11,1 | 10,2 | 8,0 |
| 1994 | 100 | 7,1 | 11,9 | 18,9 | 32,5 | 11,0 | 10,2 | 8,4 |
| 1995 | 100 | 7,1 | 11,8 | 18,8 | 32,5 | 11,0 | 10,1 | 8,6 |
| 1996 | 100 | 7,1 | 11,8 | 18,8 | 32,4 | 11,0 | 10,1 | 8,8 |
| 1997 | 100 | 7,0 | 11,8 | 18,7 | 32,3 | 11,0 | 10,1 | 9,1 |
| 1998 | 100 | 7,0 | 11,7 | 18,7 | 32,2 | 10,9 | 10,1 | 9,4 |
| 1999 | 100 | 7,0 | 11,7 | 18,6 | 32,1 | 10,9 | 10,0 | 9,8 |
| 2000 | 100 | 6,9 | 11,6 | 18,5 | 31,9 | 10,8 | 10,0 | 10,3 |
| 2001 | 100 | 6,9 | 11,5 | 18,4 | 31,7 | 10,8 | 10,0 | 10,7 |
| 2002 | 100 | 6,9 | 11,5 | 18,3 | 31,6 | 10,8 | 9,9 | 11,1 |
| 2003 | 100 | 6,8 | 11,4 | 18,2 | 31,4 | 10,7 | 9,9 | 11,6 |
| 2004 | 100 | 6,8 | 11,4 | 18,1 | 31,3 | 10,7 | 9,8 | 11,9 |
| 2005 | 100 | 6,8 | 11,3 | 18,0 | 31,1 | 10,6 | 9,8 | 12,4 |
| 2006 | 100 | 6,7 | 11,3 | 17,9 | 31,0 | 10,6 | 9,8 | 12,8 |
| 2007 | 100 | 6,7 | 11,2 | 17,8 | 30,8 | 10,5 | 9,7 | 13,2 |
| 2008 | 100 | 6,7 | 11,2 | 17,7 | 30,7 | 10,5 | 9,7 | 13,6 |
| 2009 | 100 | 6,6 | 11,1 | 17,6 | 30,6 | 10,5 | 9,7 | 13,9 |
| 2010 | 100 | 6,6 | 11,1 | 17,6 | 30,5 | 10,4 | 9,6 | 14,1 |
| 2011 | 100 | 6,6 | 11,1 | 17,5 | 30,4 | 10,4 | 9,6 | 14,4 |

1) Bei Baufertigstellungen von Umbauten wird das Gebäudealter der Gebäude nicht erfasst. D.h. wenn durch einen Umbau ein reines Nichtwohngebäude zu einem Gebäude mit Wohnraum wird, ist das Baualter dieses Gebäudes nicht bekannt.

2) 2009 bis 2011 vorläufige Zahlen

Quelle: Fortschreibung der Daten der Gebäude- und Wohnungszählung vom 25.05.1987 anhand der Angaben des Amtes für Stadtplanung und Bauordnung über die Bautätigkeit

B.II.8: Entwicklung des Bestands an Gebäuden mit Wohnraum nach Baualter¹ 1987 - 2011²

| Jahr | Bestand an Gebäuden mit Wohnraum | | | | | | | |
|------|----------------------------------|---------------------|---------------|---------------|---------------|---------------|---------------|------------------|
| | ins-gesamt | darunter erbaut ... | | | | | | |
| | | bis 1900 | 1901 bis 1918 | 1919 bis 1948 | 1949 bis 1962 | 1963 bis 1970 | 1971 bis 1980 | 1981 oder später |
| | 1987=100 | | | | | | | |
| 1987 | 100 | 100 | 100 | 100 | 100 | 100 | 100 | 100 |
| 1988 | 100,4 | 99,9 | 99,9 | 100,0 | 100,0 | 100,0 | 100,0 | 108,4 |
| 1989 | 101,1 | 99,7 | 99,9 | 99,9 | 100,0 | 100,0 | 100,0 | 121,0 |
| 1990 | 101,5 | 99,5 | 99,8 | 99,9 | 100,0 | 100,0 | 100,0 | 129,4 |
| 1991 | 101,9 | 99,4 | 99,8 | 99,8 | 99,9 | 100,0 | 100,0 | 137,3 |
| 1992 | 102,3 | 99,4 | 99,8 | 99,8 | 99,9 | 100,0 | 100,0 | 144,0 |
| 1993 | 102,6 | 99,3 | 99,7 | 99,8 | 99,9 | 100,0 | 100,0 | 149,6 |
| 1994 | 103,0 | 99,2 | 99,7 | 99,8 | 99,9 | 100,0 | 100,0 | 157,4 |
| 1995 | 103,2 | 99,1 | 99,7 | 99,7 | 99,9 | 100,0 | 100,0 | 162,3 |
| 1996 | 103,4 | 98,9 | 99,4 | 99,6 | 99,9 | 100,0 | 100,0 | 167,0 |
| 1997 | 103,6 | 98,8 | 99,3 | 99,6 | 99,9 | 100,0 | 100,0 | 172,0 |
| 1998 | 103,9 | 98,5 | 99,3 | 99,5 | 99,8 | 100,0 | 100,0 | 177,8 |
| 1999 | 104,3 | 98,3 | 99,2 | 99,4 | 99,7 | 99,9 | 100,0 | 186,0 |
| 2000 | 104,8 | 98,2 | 99,1 | 99,3 | 99,7 | 99,9 | 100,0 | 197,7 |
| 2001 | 105,2 | 98,1 | 99,1 | 99,2 | 99,6 | 99,8 | 100,0 | 205,8 |
| 2002 | 105,6 | 98,0 | 98,9 | 98,9 | 99,6 | 99,8 | 100,0 | 214,0 |
| 2003 | 106,0 | 98,0 | 98,7 | 98,8 | 99,4 | 99,8 | 100,0 | 224,5 |
| 2004 | 106,3 | 97,8 | 98,7 | 98,7 | 99,2 | 99,7 | 100,0 | 231,3 |
| 2005 | 106,8 | 97,7 | 98,6 | 98,5 | 99,2 | 99,7 | 99,9 | 241,7 |
| 2006 | 107,2 | 97,7 | 98,5 | 98,4 | 99,1 | 99,6 | 99,9 | 250,8 |
| 2007 | 107,7 | 97,6 | 98,5 | 98,3 | 99,0 | 99,6 | 99,9 | 260,1 |
| 2008 | 108,1 | 97,6 | 98,4 | 98,2 | 98,9 | 99,6 | 99,8 | 268,9 |
| 2009 | 108,4 | 97,5 | 98,3 | 98,0 | 98,8 | 99,6 | 99,8 | 274,5 |
| 2010 | 108,6 | 97,5 | 98,3 | 97,8 | 98,8 | 99,5 | 99,8 | 280,2 |
| 2011 | 108,9 | 97,4 | 98,2 | 97,7 | 98,7 | 99,4 | 99,8 | 286,5 |

1) Bei Baufertigstellungen von Umbauten wird das Gebäudealter der Gebäude nicht erfasst. D.h. wenn durch einen Umbau ein reines Nichtwohngebäude zu einem Gebäude mit Wohnraum wird, ist das Baualter dieses Gebäudes nicht bekannt.

2) 2009 bis 2011 vorläufige Zahlen

Quelle: Fortschreibung der Daten der Gebäude- und Wohnungszählung vom 25.05.1987 anhand der Angaben des Amtes für Stadtplanung und Bauordnung über die Bautätigkeit

B.II.9: Bestand an Wohnungen in Gebäuden mit Wohnraum¹ sowie in Wohngebäuden² insgesamt und in Wohngebäuden mit 1 oder 2 Wohnungen 1987 - 2011³

| Jahr | Bestand an Wohnungen in Gebäuden mit Wohnraum | | | | | | | | | | |
|----------------|---|---|--------|-----------|--------|---------|--------|-------------|--------|---|-----|
| | ins- gesamt | davon in... | | | | | | | | | |
| | | Wohngebäuden ² | | | | | | | | sonstigen Gebäuden mit Wohn- raum ⁴ | |
| | | darunter in Wohngebäuden ² mit ... Wohnungen | | | | | | | | | |
| | | 1 oder 2 | | | | | | | | | |
| | | davon mit ... | | | | | | | | | |
| ins- gesamt | | | | 1 Wohnung | | | | 2 Wohnungen | | | |
| Anzahl | Anzahl | Prozent | Anzahl | Prozent | Anzahl | Prozent | Anzahl | Prozent | Anzahl | Prozent | |
| 1987 | 304.005 | 300.538 | 98,9 | 53.604 | 17,6 | 27.004 | 8,9 | 26.600 | 8,7 | 3.467 | 1,1 |
| 1988 | 304.823 | 301.326 | 98,9 | 53.942 | 17,7 | 27.268 | 8,9 | 26.674 | 8,8 | 3.497 | 1,1 |
| 1989 | 305.611 | 302.109 | 98,9 | 54.475 | 17,8 | 27.739 | 9,1 | 26.736 | 8,7 | 3.502 | 1,1 |
| 1990 | 306.378 | 302.859 | 98,9 | 54.791 | 17,9 | 28.005 | 9,1 | 26.786 | 8,7 | 3.519 | 1,1 |
| 1991 | 307.435 | 303.869 | 98,8 | 55.059 | 17,9 | 28.239 | 9,2 | 26.820 | 8,7 | 3.566 | 1,2 |
| 1992 | 308.529 | 304.922 | 98,8 | 55.259 | 17,9 | 28.417 | 9,2 | 26.842 | 8,7 | 3.607 | 1,2 |
| 1993 | 309.430 | 305.805 | 98,8 | 55.439 | 17,9 | 28.559 | 9,2 | 26.880 | 8,7 | 3.625 | 1,2 |
| 1994 | 310.801 | 307.164 | 98,8 | 55.684 | 17,9 | 28.734 | 9,2 | 26.950 | 8,7 | 3.637 | 1,2 |
| 1995 | 311.979 | 308.328 | 98,8 | 55.783 | 17,9 | 28.827 | 9,2 | 26.956 | 8,6 | 3.651 | 1,2 |
| 1996 | 312.780 | 309.126 | 98,8 | 55.850 | 17,9 | 28.900 | 9,2 | 26.950 | 8,6 | 3.654 | 1,2 |
| 1997 | 313.521 | 309.852 | 98,8 | 55.975 | 17,9 | 28.997 | 9,2 | 26.978 | 8,6 | 3.669 | 1,2 |
| 1998 | 314.527 | 310.849 | 98,8 | 56.120 | 17,8 | 29.128 | 9,3 | 26.992 | 8,6 | 3.678 | 1,2 |
| 1999 | 315.159 | 311.479 | 98,8 | 56.383 | 17,9 | 29.383 | 9,3 | 27.000 | 8,6 | 3.680 | 1,2 |
| 2000 | 316.432 | 312.734 | 98,8 | 56.808 | 18,0 | 29.770 | 9,4 | 27.038 | 8,5 | 3.698 | 1,2 |
| 2001 | 317.498 | 313.781 | 98,8 | 57.055 | 18,0 | 29.997 | 9,4 | 27.058 | 8,5 | 3.717 | 1,2 |
| 2002 | 318.261 | 314.535 | 98,8 | 57.331 | 18,0 | 30.253 | 9,5 | 27.078 | 8,5 | 3.726 | 1,2 |
| 2003 | 318.904 | 315.166 | 98,8 | 57.693 | 18,1 | 30.623 | 9,6 | 27.070 | 8,5 | 3.738 | 1,2 |
| 2004 | 319.099 | 315.349 | 98,8 | 57.936 | 18,2 | 30.848 | 9,7 | 27.088 | 8,5 | 3.750 | 1,2 |
| 2005 | 319.799 | 316.047 | 98,8 | 58.316 | 18,2 | 31.218 | 9,8 | 27.098 | 8,5 | 3.752 | 1,2 |
| 2006 | 320.363 | 316.637 | 98,8 | 58.645 | 18,3 | 31.535 | 9,8 | 27.110 | 8,5 | 3.726 | 1,2 |
| 2007 | 320.811 | 317.033 | 98,8 | 59.045 | 18,4 | 31.893 | 9,9 | 27.152 | 8,5 | 3.778 | 1,2 |
| 2008 | 321.292 | 317.520 | 98,8 | 59.381 | 18,5 | 32.221 | 10,0 | 27.160 | 8,5 | 3.772 | 1,2 |
| 2009 | 321.607 | 317.831 | 98,8 | 59.563 | 18,5 | 32.399 | 10,1 | 27.164 | 8,4 | 3.776 | 1,2 |
| 2010 | 321.839 | 318.060 | 98,8 | 59.777 | 18,6 | 32.603 | 10,1 | 27.174 | 8,4 | 3.779 | 1,2 |
| 2011 | 322.200 | 318.449 | 98,8 | 60.000 | 18,6 | 32.790 | 10,2 | 27.210 | 8,4 | 3.751 | 1,2 |

1) Über Veränderungen der Gebäudeart durch Abbrüche von Gebäudeteilen liegen keine Informationen vor.

2) Gebäude, die mindestens mit 50 % der Gesamtnutzfläche Wohnzwecken dienen

3) 2009 bis 2011 vorläufige Zahlen

4) Gebäude, die mindestens eine Wohnung oder sonstige Wohneinheit enthalten, aber überwiegend Nichtwohnzwecken dienen

Quelle: Fortschreibung der Daten der Gebäude- und Wohnungszählung vom 25.05.1987 anhand der Angaben des Amtes für Stadtplanung und Bauordnung über die Bautätigkeit

B.II.10: Entwicklung des Bestands an Wohnungen in Gebäuden mit Wohnraum nach Gebäudeart¹ sowie in Wohngebäuden² insgesamt und in Wohngebäuden mit 1 oder 2 Wohnungen 1987 - 2011³

| Jahr | Bestand an Wohnungen in Gebäuden mit Wohnraum | | | | | | |
|-----------|---|-------------|---|---------------|-------|-------|--|
| | ins-gesamt | davon in... | | | | | |
| | | ins-gesamt | Wohngebäuden ² | | | | sonstigen Gebäuden mit Wohnraum ⁴ |
| | | | darunter in Wohngebäuden ² mit ... Wohnungen | | | | |
| | | | 1 oder 2 | | | | |
| | | | ins-gesamt | davon mit ... | | | |
| 1 Wohnung | 2 Wohnungen | | | | | | |
| 1987=100 | | | | | | | |
| 1987 | 100 | 100 | 100 | 100 | 100 | 100 | |
| 1988 | 100,3 | 100,3 | 100,6 | 101,0 | 100,3 | 100,9 | |
| 1989 | 100,5 | 100,5 | 101,6 | 102,7 | 100,5 | 101,0 | |
| 1990 | 100,8 | 100,8 | 102,2 | 103,7 | 100,7 | 101,5 | |
| 1991 | 101,1 | 101,1 | 102,7 | 104,6 | 100,8 | 102,9 | |
| 1992 | 101,5 | 101,5 | 103,1 | 105,2 | 100,9 | 104,0 | |
| 1993 | 101,8 | 101,8 | 103,4 | 105,8 | 101,1 | 104,6 | |
| 1994 | 102,2 | 102,2 | 103,9 | 106,4 | 101,3 | 104,9 | |
| 1995 | 102,6 | 102,6 | 104,1 | 106,8 | 101,3 | 105,3 | |
| 1996 | 102,9 | 102,9 | 104,2 | 107,0 | 101,3 | 105,4 | |
| 1997 | 103,1 | 103,1 | 104,4 | 107,4 | 101,4 | 105,8 | |
| 1998 | 103,5 | 103,4 | 104,7 | 107,9 | 101,5 | 106,1 | |
| 1999 | 103,7 | 103,6 | 105,2 | 108,8 | 101,5 | 106,1 | |
| 2000 | 104,1 | 104,1 | 106,0 | 110,2 | 101,6 | 106,7 | |
| 2001 | 104,4 | 104,4 | 106,4 | 111,1 | 101,7 | 107,2 | |
| 2002 | 104,7 | 104,7 | 107,0 | 112,0 | 101,8 | 107,5 | |
| 2003 | 104,9 | 104,9 | 107,6 | 113,4 | 101,8 | 107,8 | |
| 2004 | 105,0 | 104,9 | 108,1 | 114,2 | 101,8 | 108,2 | |
| 2005 | 105,2 | 105,2 | 108,8 | 115,6 | 101,9 | 108,2 | |
| 2006 | 105,4 | 105,4 | 109,4 | 116,8 | 101,9 | 107,5 | |
| 2007 | 105,5 | 105,5 | 110,2 | 118,1 | 102,1 | 109,0 | |
| 2008 | 105,7 | 105,7 | 110,8 | 119,3 | 102,1 | 108,8 | |
| 2009 | 105,8 | 105,8 | 111,1 | 120,0 | 102,1 | 108,9 | |
| 2010 | 105,9 | 105,8 | 111,5 | 120,7 | 102,2 | 109,0 | |
| 2011 | 106,0 | 106,0 | 111,9 | 121,4 | 102,3 | 108,2 | |

1) Über Veränderungen der Gebäudeart durch Abbrüche von Gebäudeteilen liegen keine Informationen vor.

2) Gebäude, die mindestens mit 50 % der Gesamtnutzfläche Wohnzwecken dienen

3) 2009 bis 2011 vorläufige Zahlen

4) Gebäude, die mindestens eine Wohnung oder sonstige Wohneinheit enthalten, aber überwiegend Nichtwohnzwecken dienen

Quelle: Fortschreibung der Daten der Gebäude- und Wohnungszählung vom 25.05.1987 anhand der Angaben des Amtes für Stadtplanung und Bauordnung über die Bautätigkeit

B.II.11: Bestand an Wohnungen in Gebäuden mit Wohnraum nach Raumzahl 1987 - 2011¹

| Jahr | Bestand an Wohnungen in Gebäuden mit Wohnraum | | | | | | | | | | |
|------|---|----------------------|---------|--------|---------|---------|---------|--------|---------|------------|---------|
| | ins-gesamt | davon mit ... Räumen | | | | | | | | | |
| | | 1 bis 2 | | 3 | | 4 | | 5 | | 6 und mehr | |
| | Anzahl | Anzahl | Prozent | Anzahl | Prozent | Anzahl | Prozent | Anzahl | Prozent | Anzahl | Prozent |
| 1987 | 304.005 | 29.602 | 9,7 | 93.897 | 30,9 | 108.679 | 35,7 | 45.095 | 14,8 | 26.732 | 8,8 |
| 1988 | 304.823 | 29.783 | 9,8 | 94.066 | 30,9 | 108.817 | 35,7 | 45.281 | 14,9 | 26.876 | 8,8 |
| 1989 | 305.611 | 29.826 | 9,8 | 94.110 | 30,8 | 109.018 | 35,7 | 45.543 | 14,9 | 27.114 | 8,9 |
| 1990 | 306.378 | 29.926 | 9,8 | 94.225 | 30,8 | 109.251 | 35,7 | 45.760 | 14,9 | 27.216 | 8,9 |
| 1991 | 307.435 | 30.198 | 9,8 | 94.387 | 30,7 | 109.586 | 35,6 | 45.935 | 14,9 | 27.329 | 8,9 |
| 1992 | 308.529 | 30.423 | 9,9 | 94.686 | 30,7 | 109.901 | 35,6 | 46.103 | 14,9 | 27.416 | 8,9 |
| 1993 | 309.430 | 30.616 | 9,9 | 94.903 | 30,7 | 110.167 | 35,6 | 46.239 | 14,9 | 27.505 | 8,9 |
| 1994 | 310.801 | 30.883 | 9,9 | 95.193 | 30,6 | 110.581 | 35,6 | 46.504 | 15,0 | 27.640 | 8,9 |
| 1995 | 311.979 | 31.247 | 10,0 | 95.428 | 30,6 | 110.971 | 35,6 | 46.622 | 14,9 | 27.711 | 8,9 |
| 1996 | 312.780 | 31.385 | 10,0 | 95.555 | 30,6 | 111.318 | 35,6 | 46.760 | 14,9 | 27.762 | 8,9 |
| 1997 | 313.521 | 31.455 | 10,0 | 95.754 | 30,5 | 111.581 | 35,6 | 46.911 | 15,0 | 27.820 | 8,9 |
| 1998 | 314.527 | 31.623 | 10,1 | 96.002 | 30,5 | 111.929 | 35,6 | 47.105 | 15,0 | 27.868 | 8,9 |
| 1999 | 315.159 | 31.610 | 10,0 | 96.079 | 30,5 | 112.164 | 35,6 | 47.300 | 15,0 | 28.006 | 8,9 |
| 2000 | 316.432 | 31.849 | 10,1 | 96.249 | 30,4 | 112.492 | 35,6 | 47.579 | 15,0 | 28.263 | 8,9 |
| 2001 | 317.498 | 31.899 | 10,0 | 96.711 | 30,5 | 112.690 | 35,5 | 47.785 | 15,1 | 28.413 | 8,9 |
| 2002 | 318.261 | 31.918 | 10,0 | 96.830 | 30,4 | 112.963 | 35,5 | 48.008 | 15,1 | 28.542 | 9,0 |
| 2003 | 318.904 | 31.725 | 9,9 | 96.958 | 30,4 | 113.226 | 35,5 | 48.207 | 15,1 | 28.788 | 9,0 |
| 2004 | 319.099 | 31.566 | 9,9 | 96.739 | 30,3 | 113.470 | 35,6 | 48.376 | 15,2 | 28.948 | 9,1 |
| 2005 | 319.799 | 31.577 | 9,9 | 96.771 | 30,3 | 113.646 | 35,5 | 48.622 | 15,2 | 29.183 | 9,1 |
| 2006 | 320.363 | 31.525 | 9,8 | 96.811 | 30,2 | 113.804 | 35,5 | 48.815 | 15,2 | 29.408 | 9,2 |
| 2007 | 320.811 | 31.471 | 9,8 | 96.853 | 30,2 | 113.869 | 35,5 | 48.975 | 15,3 | 29.643 | 9,2 |
| 2008 | 321.292 | 31.505 | 9,8 | 96.746 | 30,1 | 113.993 | 35,5 | 49.134 | 15,3 | 29.914 | 9,3 |
| 2009 | 321.607 | 31.447 | 9,8 | 96.729 | 30,1 | 114.092 | 35,5 | 49.262 | 15,3 | 30.077 | 9,4 |
| 2010 | 321.839 | 31.438 | 9,8 | 96.647 | 30,0 | 114.171 | 35,5 | 49.348 | 15,3 | 30.235 | 9,4 |
| 2011 | 322.200 | 31.335 | 9,7 | 96.706 | 30,0 | 114.312 | 35,5 | 49.486 | 15,4 | 30.361 | 9,4 |

1) 2009 bis 2011 vorläufige Zahlen

Quelle: Fortschreibung der Daten der Gebäude- und Wohnungszählung vom 25.05.1987 anhand der Angaben des Amtes für Stadtplanung und Bauordnung über die Bautätigkeit

B.II.12: Entwicklung des Bestands an Wohnungen in Gebäuden mit Wohnraum nach Raumzahl 1987 - 2011¹

| Jahr | Bestand an Wohnungen in Gebäuden mit Wohnraum | | | | | |
|------|---|----------------------|-------|-------|-------|------------|
| | ins-gesamt | davon mit ... Räumen | | | | |
| | | 1 bis 2 | 3 | 4 | 5 | 6 und mehr |
| | 1987=100 | | | | | |
| 1987 | 100 | 100 | 100 | 100 | 100 | 100 |
| 1988 | 100,3 | 100,6 | 100,2 | 100,1 | 100,4 | 100,5 |
| 1989 | 100,5 | 100,8 | 100,2 | 100,3 | 101,0 | 101,4 |
| 1990 | 100,8 | 101,1 | 100,3 | 100,5 | 101,5 | 101,8 |
| 1991 | 101,1 | 102,0 | 100,5 | 100,8 | 101,9 | 102,2 |
| 1992 | 101,5 | 102,8 | 100,8 | 101,1 | 102,2 | 102,6 |
| 1993 | 101,8 | 103,4 | 101,1 | 101,4 | 102,5 | 102,9 |
| 1994 | 102,2 | 104,3 | 101,4 | 101,8 | 103,1 | 103,4 |
| 1995 | 102,6 | 105,6 | 101,6 | 102,1 | 103,4 | 103,7 |
| 1996 | 102,9 | 106,0 | 101,8 | 102,4 | 103,7 | 103,9 |
| 1997 | 103,1 | 106,3 | 102,0 | 102,7 | 104,0 | 104,1 |
| 1998 | 103,5 | 106,8 | 102,2 | 103,0 | 104,5 | 104,2 |
| 1999 | 103,7 | 106,8 | 102,3 | 103,2 | 104,9 | 104,8 |
| 2000 | 104,1 | 107,6 | 102,5 | 103,5 | 105,5 | 105,7 |
| 2001 | 104,4 | 107,8 | 103,0 | 103,7 | 106,0 | 106,3 |
| 2002 | 104,7 | 107,8 | 103,1 | 103,9 | 106,5 | 106,8 |
| 2003 | 104,9 | 107,2 | 103,3 | 104,2 | 106,9 | 107,7 |
| 2004 | 105,0 | 106,6 | 103,0 | 104,4 | 107,3 | 108,3 |
| 2005 | 105,2 | 106,7 | 103,1 | 104,6 | 107,8 | 109,2 |
| 2006 | 105,4 | 106,5 | 103,1 | 104,7 | 108,2 | 110,0 |
| 2007 | 105,5 | 106,3 | 103,1 | 104,8 | 108,6 | 110,9 |
| 2008 | 105,7 | 106,4 | 103,0 | 104,9 | 109,0 | 111,9 |
| 2009 | 105,8 | 106,2 | 103,0 | 105,0 | 109,2 | 112,5 |
| 2010 | 105,9 | 106,2 | 102,9 | 105,1 | 109,4 | 113,1 |
| 2011 | 106,0 | 105,9 | 103,0 | 105,2 | 109,7 | 113,6 |

1) 2009 bis 2011 vorläufige Zahlen

Quelle: Fortschreibung der Daten der Gebäude- und Wohnungszählung vom 25.05.1987 anhand der Angaben des Amtes für Stadtplanung und Bauordnung über die Bautätigkeit

B.II.13: Bestand an Wohnungen in Gebäuden mit Wohnraum nach Baualter¹ 1987 - 2011²

| Jahr | Bestand an Wohnungen in Gebäuden mit Wohnraum | | | | | | | |
|------|---|---------------------------------|---------------|---------------|---------------|---------------|---------------|------------------|
| | ins-gesamt | darunter in Gebäuden erbaut ... | | | | | | |
| | | bis 1900 | 1901 bis 1918 | 1919 bis 1948 | 1949 bis 1962 | 1963 bis 1970 | 1971 bis 1980 | 1981 oder später |
| 1987 | 304.005 | 14.424 | 31.898 | 44.612 | 116.104 | 44.816 | 36.819 | 15.325 |
| 1988 | 304.823 | 14.408 | 31.887 | 44.590 | 116.088 | 44.816 | 36.819 | 16.204 |
| 1989 | 305.611 | 14.387 | 31.878 | 44.570 | 116.085 | 44.816 | 36.819 | 17.030 |
| 1990 | 306.378 | 14.350 | 31.857 | 44.541 | 116.059 | 44.816 | 36.819 | 17.903 |
| 1991 | 307.435 | 14.338 | 31.844 | 44.532 | 116.052 | 44.815 | 36.818 | 18.993 |
| 1992 | 308.529 | 14.324 | 31.840 | 44.531 | 116.049 | 44.815 | 36.818 | 20.105 |
| 1993 | 309.430 | 14.313 | 31.830 | 44.522 | 116.048 | 44.815 | 36.818 | 21.017 |
| 1994 | 310.801 | 14.292 | 31.822 | 44.502 | 116.042 | 44.812 | 36.818 | 22.439 |
| 1995 | 311.979 | 14.280 | 31.809 | 44.446 | 116.030 | 44.812 | 36.818 | 23.707 |
| 1996 | 312.780 | 14.245 | 31.754 | 44.363 | 116.019 | 44.812 | 36.817 | 24.689 |
| 1997 | 313.521 | 14.228 | 31.721 | 44.354 | 115.988 | 44.812 | 36.817 | 25.517 |
| 1998 | 314.527 | 14.181 | 31.711 | 44.332 | 115.966 | 44.807 | 36.817 | 26.627 |
| 1999 | 315.159 | 14.161 | 31.702 | 44.257 | 115.859 | 44.761 | 36.817 | 27.505 |
| 2000 | 316.432 | 14.131 | 31.676 | 44.201 | 115.819 | 44.759 | 36.817 | 28.923 |
| 2001 | 317.498 | 14.121 | 31.656 | 44.107 | 115.735 | 44.751 | 36.817 | 30.153 |
| 2002 | 318.261 | 14.106 | 31.584 | 43.968 | 115.700 | 44.748 | 36.816 | 31.174 |
| 2003 | 318.904 | 14.105 | 31.517 | 43.878 | 115.427 | 44.734 | 36.816 | 32.243 |
| 2004 | 319.099 | 14.081 | 31.501 | 43.858 | 115.216 | 44.728 | 36.814 | 32.695 |
| 2005 | 319.799 | 14.077 | 31.484 | 43.752 | 115.195 | 44.695 | 36.801 | 33.564 |
| 2006 | 320.363 | 14.075 | 31.391 | 43.697 | 115.113 | 44.688 | 36.780 | 34.370 |
| 2007 | 320.811 | 14.070 | 31.380 | 43.665 | 115.013 | 44.686 | 36.780 | 34.973 |
| 2008 | 321.292 | 14.065 | 31.359 | 43.532 | 114.967 | 44.682 | 36.776 | 35.587 |
| 2009 | 321.607 | 14.053 | 31.345 | 43.489 | 114.925 | 44.679 | 36.776 | 36.018 |
| 2010 | 321.839 | 14.046 | 31.324 | 43.308 | 114.901 | 44.677 | 36.773 | 36.432 |
| 2011 | 322.200 | 14.043 | 31.315 | 43.281 | 114.794 | 44.584 | 36.772 | 37.053 |

1) Bei Baufertigstellungen von Umbauten wird das Gebäudealter der Gebäude nicht erfasst. D.h. wenn durch einen Umbau ein reines Nichtwohngebäude zu einem Gebäude mit Wohnraum wird, ist das Baualter dieses Gebäudes nicht bekannt.

2) 2009 bis 2011 vorläufige Zahlen

Quelle: Fortschreibung der Daten der Gebäude- und Wohnungszählung vom 25.05.1987 anhand der Angaben des Amtes für Stadtplanung und Bauordnung über die Bautätigkeit

B.II.14: Bestand an Wohnungen in Gebäuden mit Wohnraum nach Baualter¹ 1987 - 2011² in Prozent

| Jahr | Bestand an Wohnungen in Gebäuden mit Wohnraum | | | | | | | | |
|------|---|---------------------------------|---------------|---------------|---------------|---------------|---------------|------------------|--|
| | ins-gesamt | darunter in Gebäuden erbaut ... | | | | | | | |
| | | bis 1900 | 1901 bis 1918 | 1919 bis 1948 | 1949 bis 1962 | 1963 bis 1970 | 1971 bis 1980 | 1981 oder später | |
| | | Prozent | | | | | | | |
| 1987 | 100 | 4,7 | 10,5 | 14,7 | 38,2 | 14,7 | 12,1 | 5,0 | |
| 1988 | 100 | 4,7 | 10,5 | 14,6 | 38,1 | 14,7 | 12,1 | 5,3 | |
| 1989 | 100 | 4,7 | 10,4 | 14,6 | 38,0 | 14,7 | 12,0 | 5,6 | |
| 1990 | 100 | 4,7 | 10,4 | 14,5 | 37,9 | 14,6 | 12,0 | 5,8 | |
| 1991 | 100 | 4,7 | 10,4 | 14,5 | 37,7 | 14,6 | 12,0 | 6,2 | |
| 1992 | 100 | 4,6 | 10,3 | 14,4 | 37,6 | 14,5 | 11,9 | 6,5 | |
| 1993 | 100 | 4,6 | 10,3 | 14,4 | 37,5 | 14,5 | 11,9 | 6,8 | |
| 1994 | 100 | 4,6 | 10,2 | 14,3 | 37,3 | 14,4 | 11,8 | 7,2 | |
| 1995 | 100 | 4,6 | 10,2 | 14,2 | 37,2 | 14,4 | 11,8 | 7,6 | |
| 1996 | 100 | 4,6 | 10,2 | 14,2 | 37,1 | 14,3 | 11,8 | 7,9 | |
| 1997 | 100 | 4,5 | 10,1 | 14,1 | 37,0 | 14,3 | 11,7 | 8,1 | |
| 1998 | 100 | 4,5 | 10,1 | 14,1 | 36,9 | 14,2 | 11,7 | 8,5 | |
| 1999 | 100 | 4,5 | 10,1 | 14,0 | 36,8 | 14,2 | 11,7 | 8,7 | |
| 2000 | 100 | 4,5 | 10,0 | 14,0 | 36,6 | 14,1 | 11,6 | 9,1 | |
| 2001 | 100 | 4,4 | 10,0 | 13,9 | 36,5 | 14,1 | 11,6 | 9,5 | |
| 2002 | 100 | 4,4 | 9,9 | 13,8 | 36,4 | 14,1 | 11,6 | 9,8 | |
| 2003 | 100 | 4,4 | 9,9 | 13,8 | 36,2 | 14,0 | 11,5 | 10,1 | |
| 2004 | 100 | 4,4 | 9,9 | 13,7 | 36,1 | 14,0 | 11,5 | 10,2 | |
| 2005 | 100 | 4,4 | 9,8 | 13,7 | 36,0 | 14,0 | 11,5 | 10,5 | |
| 2006 | 100 | 4,4 | 9,8 | 13,6 | 35,9 | 13,9 | 11,5 | 10,7 | |
| 2007 | 100 | 4,4 | 9,8 | 13,6 | 35,9 | 13,9 | 11,5 | 10,9 | |
| 2008 | 100 | 4,4 | 9,8 | 13,5 | 35,8 | 13,9 | 11,4 | 11,1 | |
| 2009 | 100 | 4,4 | 9,7 | 13,5 | 35,7 | 13,9 | 11,4 | 11,2 | |
| 2010 | 100 | 4,4 | 9,7 | 13,5 | 35,7 | 13,9 | 11,4 | 11,3 | |
| 2011 | 100 | 4,4 | 9,7 | 13,4 | 35,6 | 13,8 | 11,4 | 11,5 | |

1) Bei Baufertigstellungen von Umbauten wird das Gebäudealter der Gebäude nicht erfasst. D.h. wenn durch einen Umbau ein reines Nichtwohngebäude zu einem Gebäude mit Wohnraum wird, ist das Baualter dieses Gebäudes nicht bekannt.

2) 2009 bis 2011 vorläufige Zahlen

Quelle: Fortschreibung der Daten der Gebäude- und Wohnungszählung vom 25.05.1987 anhand der Angaben des Amtes für Stadtplanung und Bauordnung über die Bautätigkeit

B.II.15: Entwicklung des Bestands an Wohnungen in Gebäuden mit Wohnraum nach Baualter¹
1987 - 2011²

| Jahr | Bestand an Gebäuden mit Wohnraum | | | | | | | |
|----------|----------------------------------|---------------------|---------------|---------------|---------------|---------------|---------------|------------------|
| | ins-gesamt | darunter erbaut ... | | | | | | |
| | | bis 1900 | 1901 bis 1918 | 1919 bis 1948 | 1949 bis 1962 | 1963 bis 1970 | 1971 bis 1980 | 1981 oder später |
| 1987=100 | | | | | | | | |
| 1987 | 100 | 100 | 100 | 100 | 100 | 100 | 100 | 100 |
| 1988 | 100,3 | 99,9 | 100,0 | 100,0 | 100,0 | 100,0 | 100,0 | 105,7 |
| 1989 | 100,5 | 99,7 | 99,9 | 99,9 | 100,0 | 100,0 | 100,0 | 111,1 |
| 1990 | 100,8 | 99,5 | 99,9 | 99,8 | 100,0 | 100,0 | 100,0 | 116,8 |
| 1991 | 101,1 | 99,4 | 99,8 | 99,8 | 100,0 | 100,0 | 100,0 | 123,9 |
| 1992 | 101,5 | 99,3 | 99,8 | 99,8 | 100,0 | 100,0 | 100,0 | 131,2 |
| 1993 | 101,8 | 99,2 | 99,8 | 99,8 | 100,0 | 100,0 | 100,0 | 137,1 |
| 1994 | 102,2 | 99,1 | 99,8 | 99,8 | 99,9 | 100,0 | 100,0 | 146,4 |
| 1995 | 102,6 | 99,0 | 99,7 | 99,6 | 99,9 | 100,0 | 100,0 | 154,7 |
| 1996 | 102,9 | 98,8 | 99,5 | 99,4 | 99,9 | 100,0 | 100,0 | 161,1 |
| 1997 | 103,1 | 98,6 | 99,4 | 99,4 | 99,9 | 100,0 | 100,0 | 166,5 |
| 1998 | 103,5 | 98,3 | 99,4 | 99,4 | 99,9 | 100,0 | 100,0 | 173,7 |
| 1999 | 103,7 | 98,2 | 99,4 | 99,2 | 99,8 | 99,9 | 100,0 | 179,5 |
| 2000 | 104,1 | 98,0 | 99,3 | 99,1 | 99,8 | 99,9 | 100,0 | 188,7 |
| 2001 | 104,4 | 97,9 | 99,2 | 98,9 | 99,7 | 99,9 | 100,0 | 196,8 |
| 2002 | 104,7 | 97,8 | 99,0 | 98,6 | 99,7 | 99,8 | 100,0 | 203,4 |
| 2003 | 104,9 | 97,8 | 98,8 | 98,4 | 99,4 | 99,8 | 100,0 | 210,4 |
| 2004 | 105,0 | 97,6 | 98,8 | 98,3 | 99,2 | 99,8 | 100,0 | 213,3 |
| 2005 | 105,2 | 97,6 | 98,7 | 98,1 | 99,2 | 99,7 | 100,0 | 219,0 |
| 2006 | 105,4 | 97,6 | 98,4 | 97,9 | 99,1 | 99,7 | 99,9 | 224,3 |
| 2007 | 105,5 | 97,5 | 98,4 | 97,9 | 99,1 | 99,7 | 99,9 | 228,2 |
| 2008 | 105,7 | 97,5 | 98,3 | 97,6 | 99,0 | 99,7 | 99,9 | 232,2 |
| 2009 | 105,8 | 97,4 | 98,3 | 97,5 | 99,0 | 99,7 | 99,9 | 235,0 |
| 2010 | 105,9 | 97,4 | 98,2 | 97,1 | 99,0 | 99,7 | 99,9 | 237,7 |
| 2011 | 106,0 | 97,4 | 98,2 | 97,0 | 98,9 | 99,5 | 99,9 | 241,8 |

1) Bei Baufertigstellungen von Umbauten wird das Gebäudealter der Gebäude nicht erfasst. D.h. wenn durch einen Umbau ein reines Nichtwohngebäude zu einem Gebäude mit Wohnraum wird, ist das Baualter dieses Gebäudes nicht bekannt.

2) 2009 bis 2011 vorläufige Zahlen

Quelle: Fortschreibung der Daten der Gebäude- und Wohnungszählung vom 25.05.1987 anhand der Angaben des Amtes für Stadtplanung und Bauordnung über die Bautätigkeit

B.II.16: Bestand an Gebäuden mit Wohnraum, darin Wohnungen, Räume in Wohnungen, Wohneinheiten sowie Wohnfläche in Wohnungen 1987 - 2011 ¹

| Jahr | Bestand an Gebäuden mit Wohnraum | | | | | | | |
|------|----------------------------------|----------------|------------|-----------|-------------------------------|------------------|---|-----------------------|
| | ins-gesamt | darin ... | | | | | | |
| | | Wohn-einheiten | Woh-nungen | darin ... | | | | Woh-nungen je Gebäude |
| | | | | Räume | Wohn-fläche in Quadrat-metern | Räume je Wohnung | Wohnfläche je Wohnung in Quadrat-metern | |
| 1987 | 81.663 | 2.395 | 304.005 | 1.147.315 | 21.393.286 | 3,8 | 70,4 | 3,7 |
| 1988 | 82.016 | 2.395 | 304.823 | 1.150.511 | 21.462.940 | 3,8 | 70,4 | 3,7 |
| 1989 | 82.558 | 2.395 | 305.611 | 1.154.340 | 21.544.566 | 3,8 | 70,5 | 3,7 |
| 1990 | 82.900 | 2.465 | 306.378 | 1.157.514 | 21.615.917 | 3,8 | 70,6 | 3,7 |
| 1991 | 83.233 | 2.465 | 307.435 | 1.161.498 | 21.700.759 | 3,8 | 70,6 | 3,7 |
| 1992 | 83.524 | 2.465 | 308.529 | 1.165.401 | 21.786.439 | 3,8 | 70,6 | 3,7 |
| 1993 | 83.762 | 2.530 | 309.430 | 1.168.659 | 21.861.471 | 3,8 | 70,7 | 3,7 |
| 1994 | 84.092 | 2.601 | 310.801 | 1.173.775 | 21.972.010 | 3,8 | 70,7 | 3,7 |
| 1995 | 84.286 | 2.542 | 311.979 | 1.177.620 | 22.052.551 | 3,8 | 70,7 | 3,7 |
| 1996 | 84.441 | 2.591 | 312.780 | 1.180.656 | 22.116.664 | 3,8 | 70,7 | 3,7 |
| 1997 | 84.627 | 2.625 | 313.521 | 1.183.564 | 22.182.631 | 3,8 | 70,8 | 3,7 |
| 1998 | 84.840 | 2.753 | 314.527 | 1.187.186 | 22.260.751 | 3,8 | 70,8 | 3,7 |
| 1999 | 85.142 | 2.753 | 315.159 | 1.190.222 | 22.333.344 | 3,8 | 70,9 | 3,7 |
| 2000 | 85.617 | 2.846 | 316.432 | 1.195.403 | 22.453.910 | 3,8 | 71,0 | 3,7 |
| 2001 | 85.928 | 2.713 | 317.498 | 1.199.657 | 22.554.229 | 3,8 | 71,0 | 3,7 |
| 2002 | 86.219 | 2.749 | 318.261 | 1.203.063 | 22.631.145 | 3,8 | 71,1 | 3,7 |
| 2003 | 86.601 | 2.749 | 318.904 | 1.206.685 | 22.719.032 | 3,8 | 71,2 | 3,7 |
| 2004 | 86.825 | 2.750 | 319.099 | 1.208.687 | 22.773.253 | 3,8 | 71,4 | 3,7 |
| 2005 | 87.231 | 2.818 | 319.799 | 1.212.247 | 22.860.336 | 3,8 | 71,5 | 3,7 |
| 2006 | 87.571 | 2.836 | 320.363 | 1.215.333 | 22.945.458 | 3,8 | 71,6 | 3,7 |
| 2007 | 87.949 | 2.806 | 320.811 | 1.218.016 | 23.013.910 | 3,8 | 71,7 | 3,6 |
| 2008 | 88.286 | 2.844 | 321.292 | 1.220.766 | 23.086.795 | 3,8 | 71,9 | 3,6 |
| 2009 | 88.482 | 2.760 | 321.607 | 1.222.696 | 23.178.110 | 3,8 | 72,1 | 3,6 |
| 2010 | 88.682 | 2.731 | 321.839 | 1.224.180 | 23.288.666 | 3,8 | 72,4 | 3,6 |
| 2011 | 88.898 | 2.723 | 322.200 | 1.226.361 | 23.387.247 | 3,8 | 72,6 | 3,6 |

1) 2009 bis 2011 vorläufige Zahlen

Quelle: Fortschreibung der Daten der Gebäude- und Wohnungszählung vom 25.05.1987 anhand der Angaben des Amtes für Stadtplanung und Bauordnung über die Bautätigkeit

B.II.17: Entwicklung des Bestands an Gebäuden mit Wohnraum sowie des Bestands an Wohnungen, Räumen in Wohnungen, Wohneinheiten und der Wohnfläche in Wohnungen 1987 - 2011 ¹

| Jahr | Bestand an Gebäuden mit Wohnraum | | | | | | | |
|----------|----------------------------------|----------------|------------|-----------|-------------------------------|------------------|---|-----------------------|
| | ins-gesamt | darin ... | | | | | | |
| | | Wohn-einheiten | Woh-nungen | darin ... | | | | Wohn-ungen je Gebäude |
| | | | | Räume | Wohn-fläche in Quadrat-metern | Räume je Wohnung | Wohnfläche je Wohnung in Quadrat-metern | |
| 1987=100 | | | | | | | | |
| 1987 | 100 | 100 | 100 | 100 | 100 | 100 | 100 | 100 |
| 1988 | 100,4 | 100,0 | 100,3 | 100,3 | 100,3 | 100,0 | 100,1 | 99,8 |
| 1989 | 101,1 | 100,0 | 100,5 | 100,6 | 100,7 | 100,1 | 100,2 | 99,4 |
| 1990 | 101,5 | 102,9 | 100,8 | 100,9 | 101,0 | 100,1 | 100,3 | 99,3 |
| 1991 | 101,9 | 102,9 | 101,1 | 101,2 | 101,4 | 100,1 | 100,3 | 99,2 |
| 1992 | 102,3 | 102,9 | 101,5 | 101,6 | 101,8 | 100,1 | 100,3 | 99,2 |
| 1993 | 102,6 | 105,6 | 101,8 | 101,9 | 102,2 | 100,1 | 100,4 | 99,2 |
| 1994 | 103,0 | 108,6 | 102,2 | 102,3 | 102,7 | 100,1 | 100,5 | 99,3 |
| 1995 | 103,2 | 106,1 | 102,6 | 102,6 | 103,1 | 100,0 | 100,4 | 99,4 |
| 1996 | 103,4 | 108,2 | 102,9 | 102,9 | 103,4 | 100,0 | 100,5 | 99,5 |
| 1997 | 103,6 | 109,6 | 103,1 | 103,2 | 103,7 | 100,0 | 100,5 | 99,5 |
| 1998 | 103,9 | 114,9 | 103,5 | 103,5 | 104,1 | 100,0 | 100,6 | 99,6 |
| 1999 | 104,3 | 114,9 | 103,7 | 103,7 | 104,4 | 100,1 | 100,7 | 99,4 |
| 2000 | 104,8 | 118,8 | 104,1 | 104,2 | 105,0 | 100,1 | 100,8 | 99,3 |
| 2001 | 105,2 | 113,3 | 104,4 | 104,6 | 105,4 | 100,1 | 100,9 | 99,3 |
| 2002 | 105,6 | 114,8 | 104,7 | 104,9 | 105,8 | 100,2 | 101,0 | 99,2 |
| 2003 | 106,0 | 114,8 | 104,9 | 105,2 | 106,2 | 100,3 | 101,2 | 98,9 |
| 2004 | 106,3 | 114,8 | 105,0 | 105,3 | 106,5 | 100,4 | 101,4 | 98,7 |
| 2005 | 106,8 | 117,7 | 105,2 | 105,7 | 106,9 | 100,4 | 101,6 | 98,5 |
| 2006 | 107,2 | 118,4 | 105,4 | 105,9 | 107,3 | 100,5 | 101,8 | 98,3 |
| 2007 | 107,7 | 117,2 | 105,5 | 106,2 | 107,6 | 100,6 | 101,9 | 98,0 |
| 2008 | 108,1 | 118,7 | 105,7 | 106,4 | 107,9 | 100,7 | 102,1 | 97,8 |
| 2009 | 108,4 | 115,2 | 105,8 | 106,6 | 108,3 | 100,7 | 102,4 | 97,6 |
| 2010 | 108,6 | 114,0 | 105,9 | 106,7 | 108,9 | 100,8 | 102,8 | 97,5 |
| 2011 | 108,9 | 113,7 | 106,0 | 106,9 | 109,3 | 100,9 | 103,1 | 97,4 |

1) 2009 bis 2011 vorläufige Zahlen

Quelle: Fortschreibung der Daten der Gebäude- und Wohnungszählung vom 25.05.1987 anhand der Angaben des Amtes für Stadtplanung und Bauordnung über die Bautätigkeit

B.II.18: Bestand an Gebäuden mit Wohnraum in den Stadtbezirken 1987 - 2011¹

| Jahr | Bestand an Gebäuden mit Wohnraum | | | | | | | | | |
|------|----------------------------------|----------------------|-------|--------|--------|-------|-------|--------|--------|--------|
| | ins-gesamt | davon im Stadtbezirk | | | | | | | | |
| | | I | II | III | IV | V | VI | VII | VIII | IX |
| 1987 | 81.663 | 6.964 | 8.203 | 11.503 | 11.799 | 7.169 | 7.062 | 9.253 | 9.484 | 10.226 |
| 1988 | 82.016 | 6.974 | 8.219 | 11.521 | 11.857 | 7.247 | 7.093 | 9.303 | 9.542 | 10.260 |
| 1989 | 82.558 | 7.022 | 8.227 | 11.537 | 12.012 | 7.329 | 7.167 | 9.343 | 9.616 | 10.305 |
| 1990 | 82.900 | 7.018 | 8.230 | 11.554 | 12.070 | 7.384 | 7.210 | 9.378 | 9.711 | 10.345 |
| 1991 | 83.233 | 7.020 | 8.234 | 11.560 | 12.167 | 7.425 | 7.230 | 9.457 | 9.774 | 10.366 |
| 1992 | 83.524 | 7.029 | 8.238 | 11.583 | 12.251 | 7.462 | 7.243 | 9.482 | 9.839 | 10.397 |
| 1993 | 83.762 | 7.032 | 8.249 | 11.599 | 12.294 | 7.498 | 7.275 | 9.508 | 9.889 | 10.418 |
| 1994 | 84.092 | 7.040 | 8.257 | 11.621 | 12.331 | 7.551 | 7.369 | 9.541 | 9.944 | 10.438 |
| 1995 | 84.286 | 7.045 | 8.267 | 11.630 | 12.396 | 7.565 | 7.406 | 9.549 | 9.967 | 10.461 |
| 1996 | 84.441 | 7.047 | 8.275 | 11.633 | 12.439 | 7.600 | 7.431 | 9.554 | 9.987 | 10.475 |
| 1997 | 84.627 | 7.047 | 8.295 | 11.636 | 12.466 | 7.621 | 7.468 | 9.560 | 10.025 | 10.509 |
| 1998 | 84.840 | 7.046 | 8.297 | 11.648 | 12.472 | 7.648 | 7.524 | 9.603 | 10.050 | 10.552 |
| 1999 | 85.142 | 7.034 | 8.329 | 11.655 | 12.487 | 7.693 | 7.660 | 9.620 | 10.076 | 10.588 |
| 2000 | 85.617 | 7.037 | 8.333 | 11.664 | 12.518 | 7.742 | 7.819 | 9.730 | 10.164 | 10.610 |
| 2001 | 85.928 | 7.051 | 8.331 | 11.682 | 12.553 | 7.767 | 7.924 | 9.770 | 10.211 | 10.639 |
| 2002 | 86.219 | 7.062 | 8.354 | 11.690 | 12.552 | 7.839 | 7.993 | 9.781 | 10.276 | 10.672 |
| 2003 | 86.601 | 7.081 | 8.366 | 11.707 | 12.550 | 7.888 | 8.071 | 9.796 | 10.326 | 10.816 |
| 2004 | 86.825 | 7.080 | 8.373 | 11.717 | 12.585 | 7.886 | 8.139 | 9.827 | 10.372 | 10.846 |
| 2005 | 87.231 | 7.080 | 8.409 | 11.746 | 12.683 | 7.924 | 8.173 | 9.926 | 10.404 | 10.886 |
| 2006 | 87.571 | 7.086 | 8.428 | 11.774 | 12.746 | 8.027 | 8.192 | 9.978 | 10.438 | 10.902 |
| 2007 | 87.949 | 7.081 | 8.433 | 11.826 | 12.797 | 8.053 | 8.291 | 10.047 | 10.486 | 10.935 |
| 2008 | 88.286 | 7.082 | 8.519 | 11.855 | 12.812 | 8.031 | 8.375 | 10.084 | 10.577 | 10.951 |
| 2009 | 88.482 | 7.080 | 8.550 | 11.874 | 12.820 | 8.040 | 8.406 | 10.085 | 10.645 | 10.982 |
| 2010 | 88.682 | 7.083 | 8.567 | 11.872 | 12.846 | 8.057 | 8.474 | 10.097 | 10.688 | 10.998 |
| 2011 | 88.898 | 7.078 | 8.572 | 11.902 | 12.934 | 8.081 | 8.479 | 10.100 | 10.711 | 11.041 |

1) 2009 bis 2011 vorläufige Zahlen

Quelle: Fortschreibung der Daten der Gebäude- und Wohnungszählung vom 25.05.1987 anhand der Angaben des Amtes für Stadtplanung und Bauordnung über die Bautätigkeit

B.II.19: Bestand an Gebäuden mit Wohnraum in den Stadtbezirken 1987 - 2011¹ in Prozent

| Jahr | Bestand an Gebäuden mit Wohnraum | | | | | | | | | |
|------|----------------------------------|----------------------|------|------|------|-----|-----|------|------|------|
| | ins-gesamt | davon im Stadtbezirk | | | | | | | | |
| | | I | II | III | IV | V | VI | VII | VIII | IX |
| | | Prozent | | | | | | | | |
| 1987 | 100 | 8,5 | 10,0 | 14,1 | 14,4 | 8,8 | 8,6 | 11,3 | 11,6 | 12,5 |
| 1988 | 100 | 8,5 | 10,0 | 14,0 | 14,5 | 8,8 | 8,6 | 11,3 | 11,6 | 12,5 |
| 1989 | 100 | 8,5 | 10,0 | 14,0 | 14,5 | 8,9 | 8,7 | 11,3 | 11,6 | 12,5 |
| 1990 | 100 | 8,5 | 9,9 | 13,9 | 14,6 | 8,9 | 8,7 | 11,3 | 11,7 | 12,5 |
| 1991 | 100 | 8,4 | 9,9 | 13,9 | 14,6 | 8,9 | 8,7 | 11,4 | 11,7 | 12,5 |
| 1992 | 100 | 8,4 | 9,9 | 13,9 | 14,7 | 8,9 | 8,7 | 11,4 | 11,8 | 12,4 |
| 1993 | 100 | 8,4 | 9,8 | 13,8 | 14,7 | 9,0 | 8,7 | 11,4 | 11,8 | 12,4 |
| 1994 | 100 | 8,4 | 9,8 | 13,8 | 14,7 | 9,0 | 8,8 | 11,3 | 11,8 | 12,4 |
| 1995 | 100 | 8,4 | 9,8 | 13,8 | 14,7 | 9,0 | 8,8 | 11,3 | 11,8 | 12,4 |
| 1996 | 100 | 8,3 | 9,8 | 13,8 | 14,7 | 9,0 | 8,8 | 11,3 | 11,8 | 12,4 |
| 1997 | 100 | 8,3 | 9,8 | 13,7 | 14,7 | 9,0 | 8,8 | 11,3 | 11,8 | 12,4 |
| 1998 | 100 | 8,3 | 9,8 | 13,7 | 14,7 | 9,0 | 8,9 | 11,3 | 11,8 | 12,4 |
| 1999 | 100 | 8,3 | 9,8 | 13,7 | 14,7 | 9,0 | 9,0 | 11,3 | 11,8 | 12,4 |
| 2000 | 100 | 8,2 | 9,7 | 13,6 | 14,6 | 9,0 | 9,1 | 11,4 | 11,9 | 12,4 |
| 2001 | 100 | 8,2 | 9,7 | 13,6 | 14,6 | 9,0 | 9,2 | 11,4 | 11,9 | 12,4 |
| 2002 | 100 | 8,2 | 9,7 | 13,6 | 14,6 | 9,1 | 9,3 | 11,3 | 11,9 | 12,4 |
| 2003 | 100 | 8,2 | 9,7 | 13,5 | 14,5 | 9,1 | 9,3 | 11,3 | 11,9 | 12,5 |
| 2004 | 100 | 8,2 | 9,6 | 13,5 | 14,5 | 9,1 | 9,4 | 11,3 | 11,9 | 12,5 |
| 2005 | 100 | 8,1 | 9,6 | 13,5 | 14,5 | 9,1 | 9,4 | 11,4 | 11,9 | 12,5 |
| 2006 | 100 | 8,1 | 9,6 | 13,4 | 14,6 | 9,2 | 9,4 | 11,4 | 11,9 | 12,4 |
| 2007 | 100 | 8,1 | 9,6 | 13,4 | 14,6 | 9,2 | 9,4 | 11,4 | 11,9 | 12,4 |
| 2008 | 100 | 8,0 | 9,6 | 13,4 | 14,5 | 9,1 | 9,5 | 11,4 | 12,0 | 12,4 |
| 2009 | 100 | 8,0 | 9,7 | 13,4 | 14,5 | 9,1 | 9,5 | 11,4 | 12,0 | 12,4 |
| 2010 | 100 | 8,0 | 9,7 | 13,4 | 14,5 | 9,1 | 9,6 | 11,4 | 12,1 | 12,4 |
| 2011 | 100 | 8,0 | 9,6 | 13,4 | 14,5 | 9,1 | 9,5 | 11,4 | 12,0 | 12,4 |

1) 2009 bis 2011 vorläufige Zahlen

Quelle: Fortschreibung der Daten der Gebäude- und Wohnungszählung vom 25.05.1987 anhand der Angaben des Amtes für Stadtplanung und Bauordnung über die Bautätigkeit

B.II.20: Entwicklung des Bestands an Gebäuden mit Wohnraum in den Stadtbezirken 1987 - 2011¹

| Stichtag 31.12. | Bestand an Gebäuden mit Wohnraum | | | | | | | | | |
|--------------------|----------------------------------|----------------------|-------|-------|-------|-------|-------|-------|-------|-------|
| | ins- gesamt | davon im Stadtbezirk | | | | | | | | |
| | | I | II | III | IV | V | VI | VII | VIII | IX |
| | 1987=100 | | | | | | | | | |
| 1987 | 100 | 100 | 100 | 100 | 100 | 100 | 100 | 100 | 100 | 100 |
| 1988 | 100,4 | 100,1 | 100,2 | 100,2 | 100,5 | 101,1 | 100,4 | 100,5 | 100,6 | 100,3 |
| 1989 | 101,1 | 100,8 | 100,3 | 100,3 | 101,8 | 102,2 | 101,5 | 101,0 | 101,4 | 100,8 |
| 1990 | 101,5 | 100,8 | 100,3 | 100,4 | 102,3 | 103,0 | 102,1 | 101,4 | 102,4 | 101,2 |
| 1991 | 101,9 | 100,8 | 100,4 | 100,5 | 103,1 | 103,6 | 102,4 | 102,2 | 103,1 | 101,4 |
| 1992 | 102,3 | 100,9 | 100,4 | 100,7 | 103,8 | 104,1 | 102,6 | 102,5 | 103,7 | 101,7 |
| 1993 | 102,6 | 101,0 | 100,6 | 100,8 | 104,2 | 104,6 | 103,0 | 102,8 | 104,3 | 101,9 |
| 1994 | 103,0 | 101,1 | 100,7 | 101,0 | 104,5 | 105,3 | 104,3 | 103,1 | 104,9 | 102,1 |
| 1995 | 103,2 | 101,2 | 100,8 | 101,1 | 105,1 | 105,5 | 104,9 | 103,2 | 105,1 | 102,3 |
| 1996 | 103,4 | 101,2 | 100,9 | 101,1 | 105,4 | 106,0 | 105,2 | 103,3 | 105,3 | 102,4 |
| 1997 | 103,6 | 101,2 | 101,1 | 101,2 | 105,7 | 106,3 | 105,7 | 103,3 | 105,7 | 102,8 |
| 1998 | 103,9 | 101,2 | 101,1 | 101,3 | 105,7 | 106,7 | 106,5 | 103,8 | 106,0 | 103,2 |
| 1999 | 104,3 | 101,0 | 101,5 | 101,3 | 105,8 | 107,3 | 108,5 | 104,0 | 106,2 | 103,5 |
| 2000 | 104,8 | 101,0 | 101,6 | 101,4 | 106,1 | 108,0 | 110,7 | 105,2 | 107,2 | 103,8 |
| 2001 | 105,2 | 101,2 | 101,6 | 101,6 | 106,4 | 108,3 | 112,2 | 105,6 | 107,7 | 104,0 |
| 2002 | 105,6 | 101,4 | 101,8 | 101,6 | 106,4 | 109,3 | 113,2 | 105,7 | 108,4 | 104,4 |
| 2003 | 106,0 | 101,7 | 102,0 | 101,8 | 106,4 | 110,0 | 114,3 | 105,9 | 108,9 | 105,8 |
| 2004 | 106,3 | 101,7 | 102,1 | 101,9 | 106,7 | 110,0 | 115,3 | 106,2 | 109,4 | 106,1 |
| 2005 | 106,8 | 101,7 | 102,5 | 102,1 | 107,5 | 110,5 | 115,7 | 107,3 | 109,7 | 106,5 |
| 2006 | 107,2 | 101,8 | 102,7 | 102,4 | 108,0 | 112,0 | 116,0 | 107,8 | 110,1 | 106,6 |
| 2007 | 107,7 | 101,7 | 102,8 | 102,8 | 108,5 | 112,3 | 117,4 | 108,6 | 110,6 | 106,9 |
| 2008 | 108,1 | 101,7 | 103,9 | 103,1 | 108,6 | 112,0 | 118,6 | 109,0 | 111,5 | 107,1 |
| 2009 | 108,4 | 101,7 | 104,2 | 103,2 | 108,7 | 112,1 | 119,0 | 109,0 | 112,2 | 107,4 |
| 2010 | 108,6 | 101,7 | 104,4 | 103,2 | 108,9 | 112,4 | 120,0 | 109,1 | 112,7 | 107,5 |
| 2011 | 108,9 | 101,6 | 104,5 | 103,5 | 109,6 | 112,7 | 120,1 | 109,2 | 112,9 | 108,0 |

1) 2009 bis 2011 vorläufige Zahlen

Quelle: Fortschreibung der Daten der Gebäude- und Wohnungszählung vom 25.05.1987 anhand der Angaben des Amtes für Stadtplanung und Bauordnung über die Bautätigkeit

B.II.21: Bestand an Wohnungen in Gebäuden mit Wohnraum in den Stadtbezirken 1987 - 2011¹

| Jahr | Bestand an Wohnungen in Gebäuden mit Wohnraum | | | | | | | | | |
|------|---|----------------------|--------|--------|--------|--------|--------|--------|--------|--------|
| | ins- gesamt | davon im Stadtbezirk | | | | | | | | |
| | | I | II | III | IV | V | VI | VII | VIII | IX |
| 1987 | 304.005 | 37.850 | 31.179 | 56.899 | 42.816 | 27.148 | 22.449 | 35.653 | 24.482 | 25.529 |
| 1988 | 304.823 | 37.878 | 31.238 | 56.986 | 42.945 | 27.255 | 22.474 | 35.868 | 24.567 | 25.612 |
| 1989 | 305.611 | 37.926 | 31.259 | 57.026 | 43.141 | 27.375 | 22.573 | 35.931 | 24.694 | 25.686 |
| 1990 | 306.378 | 37.899 | 31.307 | 57.057 | 43.285 | 27.486 | 22.655 | 36.078 | 24.845 | 25.766 |
| 1991 | 307.435 | 37.916 | 31.338 | 57.064 | 43.582 | 27.804 | 22.741 | 36.238 | 24.940 | 25.812 |
| 1992 | 308.529 | 37.946 | 31.362 | 57.128 | 43.880 | 28.012 | 22.801 | 36.344 | 25.152 | 25.904 |
| 1993 | 309.430 | 37.977 | 31.470 | 57.169 | 43.961 | 28.192 | 23.029 | 36.431 | 25.240 | 25.961 |
| 1994 | 310.801 | 38.050 | 31.499 | 57.249 | 44.228 | 28.423 | 23.355 | 36.575 | 25.380 | 26.042 |
| 1995 | 311.979 | 38.083 | 31.585 | 57.421 | 44.558 | 28.583 | 23.516 | 36.657 | 25.454 | 26.122 |
| 1996 | 312.780 | 38.142 | 31.595 | 57.471 | 44.733 | 28.835 | 23.567 | 36.674 | 25.552 | 26.211 |
| 1997 | 313.521 | 38.183 | 31.668 | 57.504 | 44.902 | 28.915 | 23.588 | 36.739 | 25.663 | 26.359 |
| 1998 | 314.527 | 38.259 | 31.685 | 57.594 | 44.983 | 28.952 | 23.791 | 36.907 | 25.834 | 26.522 |
| 1999 | 315.159 | 38.194 | 31.770 | 57.646 | 45.012 | 29.005 | 23.984 | 36.963 | 25.923 | 26.662 |
| 2000 | 316.432 | 38.430 | 31.806 | 57.679 | 45.160 | 29.137 | 24.256 | 37.109 | 26.046 | 26.809 |
| 2001 | 317.498 | 38.528 | 31.792 | 57.809 | 45.269 | 29.342 | 24.431 | 37.174 | 26.181 | 26.972 |
| 2002 | 318.261 | 38.569 | 31.833 | 57.885 | 45.244 | 29.444 | 24.718 | 37.185 | 26.362 | 27.021 |
| 2003 | 318.904 | 38.680 | 31.898 | 57.883 | 45.150 | 29.554 | 24.837 | 37.229 | 26.446 | 27.227 |
| 2004 | 319.099 | 38.684 | 31.952 | 57.920 | 45.164 | 29.473 | 24.933 | 37.246 | 26.497 | 27.230 |
| 2005 | 319.799 | 38.689 | 32.044 | 57.939 | 45.296 | 29.565 | 25.001 | 37.369 | 26.550 | 27.346 |
| 2006 | 320.363 | 38.736 | 32.150 | 58.086 | 45.352 | 29.644 | 25.009 | 37.391 | 26.600 | 27.395 |
| 2007 | 320.811 | 38.670 | 32.215 | 58.202 | 45.405 | 29.692 | 25.069 | 37.456 | 26.653 | 27.449 |
| 2008 | 321.292 | 38.674 | 32.393 | 58.227 | 45.404 | 29.556 | 25.176 | 37.545 | 26.767 | 27.550 |
| 2009 | 321.607 | 38.684 | 32.466 | 58.273 | 45.382 | 29.586 | 25.214 | 37.530 | 26.874 | 27.598 |
| 2010 | 321.839 | 38.745 | 32.528 | 58.143 | 45.421 | 29.581 | 25.285 | 37.547 | 26.938 | 27.651 |
| 2011 | 322.200 | 38.721 | 32.541 | 58.215 | 45.468 | 29.638 | 25.265 | 37.528 | 27.006 | 27.818 |

1) 2009 bis 2011 vorläufige Zahlen

Quelle: Fortschreibung der Daten der Gebäude- und Wohnungszählung vom 25.05.1987 anhand der Angaben des Amtes für Stadtplanung und Bauordnung über die Bautätigkeit

B.II.22: Bestand an Wohnungen in Gebäuden mit Wohnraum in den Stadtbezirken 1987 - 2011¹ in Prozent

| Jahr | Bestand an Wohnungen in Gebäuden mit Wohnraum | | | | | | | | | |
|---------|---|----------------------|------|------|------|-----|-----|------|------|-----|
| | ins-gesamt | davon im Stadtbezirk | | | | | | | | |
| | | I | II | III | IV | V | VI | VII | VIII | IX |
| Prozent | | | | | | | | | | |
| 1987 | 100 | 12,5 | 10,3 | 18,7 | 14,1 | 8,9 | 7,4 | 11,7 | 8,1 | 8,4 |
| 1988 | 100 | 12,4 | 10,2 | 18,7 | 14,1 | 8,9 | 7,4 | 11,8 | 8,1 | 8,4 |
| 1989 | 100 | 12,4 | 10,2 | 18,7 | 14,1 | 9,0 | 7,4 | 11,8 | 8,1 | 8,4 |
| 1990 | 100 | 12,4 | 10,2 | 18,6 | 14,1 | 9,0 | 7,4 | 11,8 | 8,1 | 8,4 |
| 1991 | 100 | 12,3 | 10,2 | 18,6 | 14,2 | 9,0 | 7,4 | 11,8 | 8,1 | 8,4 |
| 1992 | 100 | 12,3 | 10,2 | 18,5 | 14,2 | 9,1 | 7,4 | 11,8 | 8,2 | 8,4 |
| 1993 | 100 | 12,3 | 10,2 | 18,5 | 14,2 | 9,1 | 7,4 | 11,8 | 8,2 | 8,4 |
| 1994 | 100 | 12,2 | 10,1 | 18,4 | 14,2 | 9,1 | 7,5 | 11,8 | 8,2 | 8,4 |
| 1995 | 100 | 12,2 | 10,1 | 18,4 | 14,3 | 9,2 | 7,5 | 11,7 | 8,2 | 8,4 |
| 1996 | 100 | 12,2 | 10,1 | 18,4 | 14,3 | 9,2 | 7,5 | 11,7 | 8,2 | 8,4 |
| 1997 | 100 | 12,2 | 10,1 | 18,3 | 14,3 | 9,2 | 7,5 | 11,7 | 8,2 | 8,4 |
| 1998 | 100 | 12,2 | 10,1 | 18,3 | 14,3 | 9,2 | 7,6 | 11,7 | 8,2 | 8,4 |
| 1999 | 100 | 12,1 | 10,1 | 18,3 | 14,3 | 9,2 | 7,6 | 11,7 | 8,2 | 8,5 |
| 2000 | 100 | 12,1 | 10,1 | 18,2 | 14,3 | 9,2 | 7,7 | 11,7 | 8,2 | 8,5 |
| 2001 | 100 | 12,1 | 10,0 | 18,2 | 14,3 | 9,2 | 7,7 | 11,7 | 8,2 | 8,5 |
| 2002 | 100 | 12,1 | 10,0 | 18,2 | 14,2 | 9,3 | 7,8 | 11,7 | 8,3 | 8,5 |
| 2003 | 100 | 12,1 | 10,0 | 18,2 | 14,2 | 9,3 | 7,8 | 11,7 | 8,3 | 8,5 |
| 2004 | 100 | 12,1 | 10,0 | 18,2 | 14,2 | 9,2 | 7,8 | 11,7 | 8,3 | 8,5 |
| 2005 | 100 | 12,1 | 10,0 | 18,1 | 14,2 | 9,2 | 7,8 | 11,7 | 8,3 | 8,6 |
| 2006 | 100 | 12,1 | 10,0 | 18,1 | 14,2 | 9,3 | 7,8 | 11,7 | 8,3 | 8,6 |
| 2007 | 100 | 12,1 | 10,0 | 18,1 | 14,2 | 9,3 | 7,8 | 11,7 | 8,3 | 8,6 |
| 2008 | 100 | 12,0 | 10,1 | 18,1 | 14,1 | 9,2 | 7,8 | 11,7 | 8,3 | 8,6 |
| 2009 | 100 | 12,0 | 10,1 | 18,1 | 14,1 | 9,2 | 7,8 | 11,7 | 8,4 | 8,6 |
| 2010 | 100 | 12,0 | 10,1 | 18,1 | 14,1 | 9,2 | 7,9 | 11,7 | 8,4 | 8,6 |
| 2011 | 100 | 12,0 | 10,1 | 18,1 | 14,1 | 9,2 | 7,8 | 11,6 | 8,4 | 8,6 |

1) 2009 bis 2011 vorläufige Zahlen

Quelle: Fortschreibung der Daten der Gebäude- und Wohnungszählung vom 25.05.1987 anhand der Angaben des Amtes für Stadtplanung und Bauordnung über die Bautätigkeit

B.II.23: Entwicklung des Bestands an Wohnungen in Gebäuden mit Wohnraum in den Stadtbezirken 1987 - 2011¹

| Stichtag 31.12. | Bestand an Wohnungen in Gebäuden mit Wohnraum | | | | | | | | | |
|--------------------|---|----------------------|-------|-------|-------|-------|-------|-------|-------|-------|
| | ins-gesamt | davon im Stadtbezirk | | | | | | | | |
| | | I | II | III | IV | V | VI | VII | VIII | IX |
| 1987=100 | | | | | | | | | | |
| 1987 | 100 | 100 | 100 | 100 | 100 | 100 | 100 | 100 | 100 | 100 |
| 1988 | 100,3 | 100,1 | 100,2 | 100,2 | 100,3 | 100,4 | 100,1 | 100,6 | 100,3 | 100,3 |
| 1989 | 100,5 | 100,2 | 100,3 | 100,2 | 100,8 | 100,8 | 100,6 | 100,8 | 100,9 | 100,6 |
| 1990 | 100,8 | 100,1 | 100,4 | 100,3 | 101,1 | 101,2 | 100,9 | 101,2 | 101,5 | 100,9 |
| 1991 | 101,1 | 100,2 | 100,5 | 100,3 | 101,8 | 102,4 | 101,3 | 101,6 | 101,9 | 101,1 |
| 1992 | 101,5 | 100,3 | 100,6 | 100,4 | 102,5 | 103,2 | 101,6 | 101,9 | 102,7 | 101,5 |
| 1993 | 101,8 | 100,3 | 100,9 | 100,5 | 102,7 | 103,8 | 102,6 | 102,2 | 103,1 | 101,7 |
| 1994 | 102,2 | 100,5 | 101,0 | 100,6 | 103,3 | 104,7 | 104,0 | 102,6 | 103,7 | 102,0 |
| 1995 | 102,6 | 100,6 | 101,3 | 100,9 | 104,1 | 105,3 | 104,8 | 102,8 | 104,0 | 102,3 |
| 1996 | 102,9 | 100,8 | 101,3 | 101,0 | 104,5 | 106,2 | 105,0 | 102,9 | 104,4 | 102,7 |
| 1997 | 103,1 | 100,9 | 101,6 | 101,1 | 104,9 | 106,5 | 105,1 | 103,0 | 104,8 | 103,3 |
| 1998 | 103,5 | 101,1 | 101,6 | 101,2 | 105,1 | 106,6 | 106,0 | 103,5 | 105,5 | 103,9 |
| 1999 | 103,7 | 100,9 | 101,9 | 101,3 | 105,1 | 106,8 | 106,8 | 103,7 | 105,9 | 104,4 |
| 2000 | 104,1 | 101,5 | 102,0 | 101,4 | 105,5 | 107,3 | 108,0 | 104,1 | 106,4 | 105,0 |
| 2001 | 104,4 | 101,8 | 102,0 | 101,6 | 105,7 | 108,1 | 108,8 | 104,3 | 106,9 | 105,7 |
| 2002 | 104,7 | 101,9 | 102,1 | 101,7 | 105,7 | 108,5 | 110,1 | 104,3 | 107,7 | 105,8 |
| 2003 | 104,9 | 102,2 | 102,3 | 101,7 | 105,5 | 108,9 | 110,6 | 104,4 | 108,0 | 106,7 |
| 2004 | 105,0 | 102,2 | 102,5 | 101,8 | 105,5 | 108,6 | 111,1 | 104,5 | 108,2 | 106,7 |
| 2005 | 105,2 | 102,2 | 102,8 | 101,8 | 105,8 | 108,9 | 111,4 | 104,8 | 108,4 | 107,1 |
| 2006 | 105,4 | 102,3 | 103,1 | 102,1 | 105,9 | 109,2 | 111,4 | 104,9 | 108,7 | 107,3 |
| 2007 | 105,5 | 102,2 | 103,3 | 102,3 | 106,0 | 109,4 | 111,7 | 105,1 | 108,9 | 107,5 |
| 2008 | 105,7 | 102,2 | 103,9 | 102,3 | 106,0 | 108,9 | 112,1 | 105,3 | 109,3 | 107,9 |
| 2009 | 105,8 | 102,2 | 104,1 | 102,4 | 106,0 | 109,0 | 112,3 | 105,3 | 109,8 | 108,1 |
| 2010 | 105,9 | 102,4 | 104,3 | 102,2 | 106,1 | 109,0 | 112,6 | 105,3 | 110,0 | 108,3 |
| 2011 | 106,0 | 102,3 | 104,4 | 102,3 | 106,2 | 109,2 | 112,5 | 105,3 | 110,3 | 109,0 |

1) 2009 bis 2011 vorläufige Zahlen

Quelle: Fortschreibung der Daten der Gebäude- und Wohnungszählung vom 25.05.1987 anhand der Angaben des Amtes für Stadtplanung und Bauordnung über die Bautätigkeit

B.II.24: Bestand an Gebäuden mit Wohnraum, Wohngebäuden¹ mit 1 oder 2 Wohnungen, Wohnungen, Räumen sowie Wohnfläche in Wohnungen in den Stadtteilen 2011²

| Stadtteil Stadtbezirk Stadt | Bestand an Gebäuden mit Wohnraum | | | | | | | |
|-----------------------------------|----------------------------------|--|----------------|------------------|--|--|-------------------------|--|
| | ins- gesamt | darunter Wohn- gebäude ¹ mit 1 oder 2 Wohnungen | darin ... | | | und zwar mit ... | | |
| | | | Woh- nungen | Räume | Wohnfläche in Woh- nungen in Quadrat- metern | Wohnungen je Gebäude mit Wohnraum | Räumen je Wohnung | Wohnfläche je Woh- nung in Quadrat- metern |
| 01 Stadtkern | 356 | 45 | 2.296 | 6.929 | 139.102 | 6,4 | 3,0 | 60,6 |
| 02 Ostviertel | 666 | 160 | 3.729 | 12.837 | 226.055 | 5,6 | 3,4 | 60,6 |
| 03 Nordviertel | 654 | 78 | 4.671 | 15.305 | 271.740 | 7,1 | 3,3 | 58,2 |
| 04 Westviertel | 144 | 15 | 1.227 | 3.792 | 71.766 | 8,5 | 3,1 | 58,5 |
| 05 Südviertel | 1.123 | 112 | 7.703 | 26.209 | 489.376 | 6,9 | 3,4 | 63,5 |
| 06 Südostviertel | 1.087 | 77 | 7.571 | 25.545 | 485.651 | 7,0 | 3,4 | 64,1 |
| 11 Huttrop | 1.867 | 797 | 8.505 | 31.955 | 633.755 | 4,6 | 3,8 | 74,5 |
| 36 Frillendorf | 1.181 | 798 | 3.019 | 11.809 | 221.190 | 2,6 | 3,9 | 73,3 |
| Stadtbezirk I | 7.078 | 2.082 | 38.721 | 134.381 | 2.538.635 | 5,5 | 3,5 | 65,6 |
| 10 Rüttenscheid | 3.424 | 685 | 18.290 | 66.169 | 1.312.253 | 5,3 | 3,6 | 71,7 |
| 12 Rellinghausen | 762 | 558 | 1.869 | 7.464 | 147.927 | 2,5 | 4,0 | 79,1 |
| 13 Bergerhausen | 2.115 | 1.196 | 6.814 | 26.494 | 524.915 | 3,2 | 3,9 | 77,0 |
| 14 Stadtwald | 2.271 | 1.536 | 5.568 | 23.077 | 494.710 | 2,5 | 4,1 | 88,8 |
| Stadtbezirk II | 8.572 | 3.975 | 32.541 | 123.204 | 2.479.805 | 3,8 | 3,8 | 76,2 |
| 07 Altendorf | 2.177 | 416 | 12.337 | 42.675 | 745.562 | 5,7 | 3,5 | 60,4 |
| 08 Frohnhausen | 3.668 | 732 | 19.607 | 68.504 | 1.237.604 | 5,3 | 3,5 | 63,1 |
| 09 Holsterhausen | 2.731 | 293 | 17.036 | 58.819 | 1.087.203 | 6,2 | 3,5 | 63,8 |
| 15 Fulerum | 535 | 310 | 1.726 | 7.294 | 135.636 | 3,2 | 4,2 | 78,6 |
| 28 Haarzopf | 1.620 | 1.214 | 3.599 | 15.246 | 317.296 | 2,2 | 4,2 | 88,2 |
| 41 Margarethenhöhe | 1.171 | 697 | 3.910 | 15.798 | 296.831 | 3,3 | 4,0 | 75,9 |
| Stadtbezirk III | 11.902 | 3.662 | 58.215 | 208.336 | 3.820.132 | 4,9 | 3,6 | 65,6 |
| 16 Schönebeck | 1.955 | 1.251 | 5.264 | 21.526 | 418.757 | 2,7 | 4,1 | 79,6 |
| 17 Bedingrade | 2.048 | 1.087 | 6.726 | 26.419 | 491.917 | 3,3 | 3,9 | 73,1 |
| 18 Frintrop | 1.267 | 524 | 4.864 | 18.442 | 339.643 | 3,8 | 3,8 | 69,8 |
| 19 Dellwig | 1.473 | 760 | 4.934 | 19.434 | 354.771 | 3,3 | 3,9 | 71,9 |
| 20 Gerschede | 1.377 | 848 | 3.955 | 15.294 | 285.545 | 2,9 | 3,9 | 72,2 |
| 21 Borbeck-Mitte | 2.082 | 940 | 7.835 | 29.652 | 563.090 | 3,8 | 3,8 | 71,9 |
| 22 Bochold | 2.178 | 892 | 9.669 | 36.099 | 663.075 | 4,4 | 3,7 | 68,6 |
| 23 Bergeborbeck | 554 | 194 | 2.221 | 8.538 | 145.303 | 4,0 | 3,8 | 65,4 |
| Stadtbezirk IV | 12.934 | 6.496 | 45.468 | 175.404 | 3.262.101 | 3,5 | 3,9 | 71,7 |
| 24 Altenessen-Nord | 2.726 | 1.568 | 8.467 | 32.755 | 585.127 | 3,1 | 3,9 | 69,1 |
| 25 Altenessen-Süd | 2.850 | 936 | 14.220 | 50.385 | 916.803 | 5,0 | 3,5 | 64,5 |
| 40 Karnap | 1.560 | 1.004 | 3.999 | 15.650 | 278.523 | 2,6 | 3,9 | 69,6 |
| 50 Vogelheim | 945 | 547 | 2.952 | 11.636 | 198.907 | 3,1 | 3,9 | 67,4 |
| Stadtbezirk V | 8.081 | 4.055 | 29.638 | 110.426 | 1.979.360 | 3,7 | 3,7 | 66,8 |
| 37 Schonnebeck | 2.010 | 1.272 | 5.919 | 23.455 | 409.639 | 2,9 | 4,0 | 69,2 |
| 38 Stoppenberg | 2.640 | 1.677 | 8.024 | 31.814 | 596.256 | 3,0 | 4,0 | 74,3 |
| 39 Katernberg | 3.829 | 2.474 | 11.322 | 44.032 | 785.698 | 3,0 | 3,9 | 69,4 |
| Stadtbezirk VI | 8.479 | 5.423 | 25.265 | 99.301 | 1.791.593 | 3,0 | 3,9 | 70,9 |
| 34 Steele | 2.457 | 1.096 | 9.770 | 36.001 | 695.710 | 4,0 | 3,7 | 71,2 |
| 35 Kray | 3.147 | 1.573 | 10.753 | 40.710 | 726.694 | 3,4 | 3,8 | 67,6 |
| 45 Freisenbruch | 1.882 | 928 | 8.358 | 32.721 | 602.946 | 4,4 | 3,9 | 72,1 |
| 46 Horst | 1.492 | 1.023 | 5.119 | 21.345 | 410.631 | 3,4 | 4,2 | 80,2 |
| 47 Leithe | 1.122 | 775 | 3.528 | 14.132 | 257.227 | 3,1 | 4,0 | 72,9 |
| Stadtbezirk VII | 10.100 | 5.395 | 37.528 | 144.909 | 2.693.208 | 3,7 | 3,9 | 71,8 |
| 31 Heisingen | 3.115 | 2.335 | 6.899 | 29.449 | 613.508 | 2,2 | 4,3 | 88,9 |
| 32 Kupferdreh | 2.288 | 1.522 | 5.876 | 23.902 | 471.591 | 2,6 | 4,1 | 80,3 |
| 33 Byfang | 495 | 396 | 1.036 | 4.541 | 93.534 | 2,1 | 4,4 | 90,3 |
| 43 Überryhr-Hinsel | 1.326 | 836 | 4.368 | 17.133 | 326.338 | 3,3 | 3,9 | 74,7 |
| 44 Überryhr-Holthausen | 1.396 | 1.023 | 4.019 | 16.556 | 320.999 | 2,9 | 4,1 | 79,9 |
| 48 Burgaltendorf | 2.091 | 1.531 | 4.808 | 21.269 | 438.479 | 2,3 | 4,4 | 91,2 |
| Stadtbezirk VIII | 10.711 | 7.643 | 27.006 | 112.850 | 2.264.449 | 2,5 | 4,2 | 83,8 |
| 26 Bredeney | 2.212 | 1.323 | 6.089 | 26.625 | 649.323 | 2,8 | 4,4 | 106,6 |
| 27 Schuir | 469 | 410 | 757 | 3.453 | 74.733 | 1,6 | 4,6 | 98,7 |
| 29 Werden | 1.950 | 1.132 | 5.775 | 22.512 | 478.116 | 3,0 | 3,9 | 82,8 |
| 30 Heidhausen | 1.645 | 1.301 | 3.182 | 13.895 | 298.024 | 1,9 | 4,4 | 93,7 |
| 42 Fischlaken | 1.114 | 879 | 2.369 | 10.238 | 208.155 | 2,1 | 4,3 | 87,9 |
| 49 Kettwig | 3.651 | 2.619 | 9.646 | 40.827 | 849.613 | 2,6 | 4,2 | 88,1 |
| Stadtbezirk IX | 11.041 | 7.664 | 27.818 | 117.550 | 2.557.964 | 2,5 | 4,2 | 92,0 |
| Stadt Essen | 88.898 | 46.395 | 322.200 | 1.226.361 | 23.387.247 | 3,6 | 3,8 | 72,6 |

1) Gebäude, die mindestens mit 50 % der Gesamtnutzfläche Wohnzwecken dienen

2) vorläufige Zahlen

Quelle: Fortschreibung der Daten der Gebäude- und Wohnungszählung vom 25.05.1987 anhand der Angaben des Amtes für Stadtplanung und Bauordnung über die Bautätigkeit

Wohnungsbestand in Gebäuden mit Wohnraum in den Stadtteilen 2011¹

Wohnungen je Gebäude mit Wohnraum

Amt für Statistik,
Stadtforschung
und Wahlen

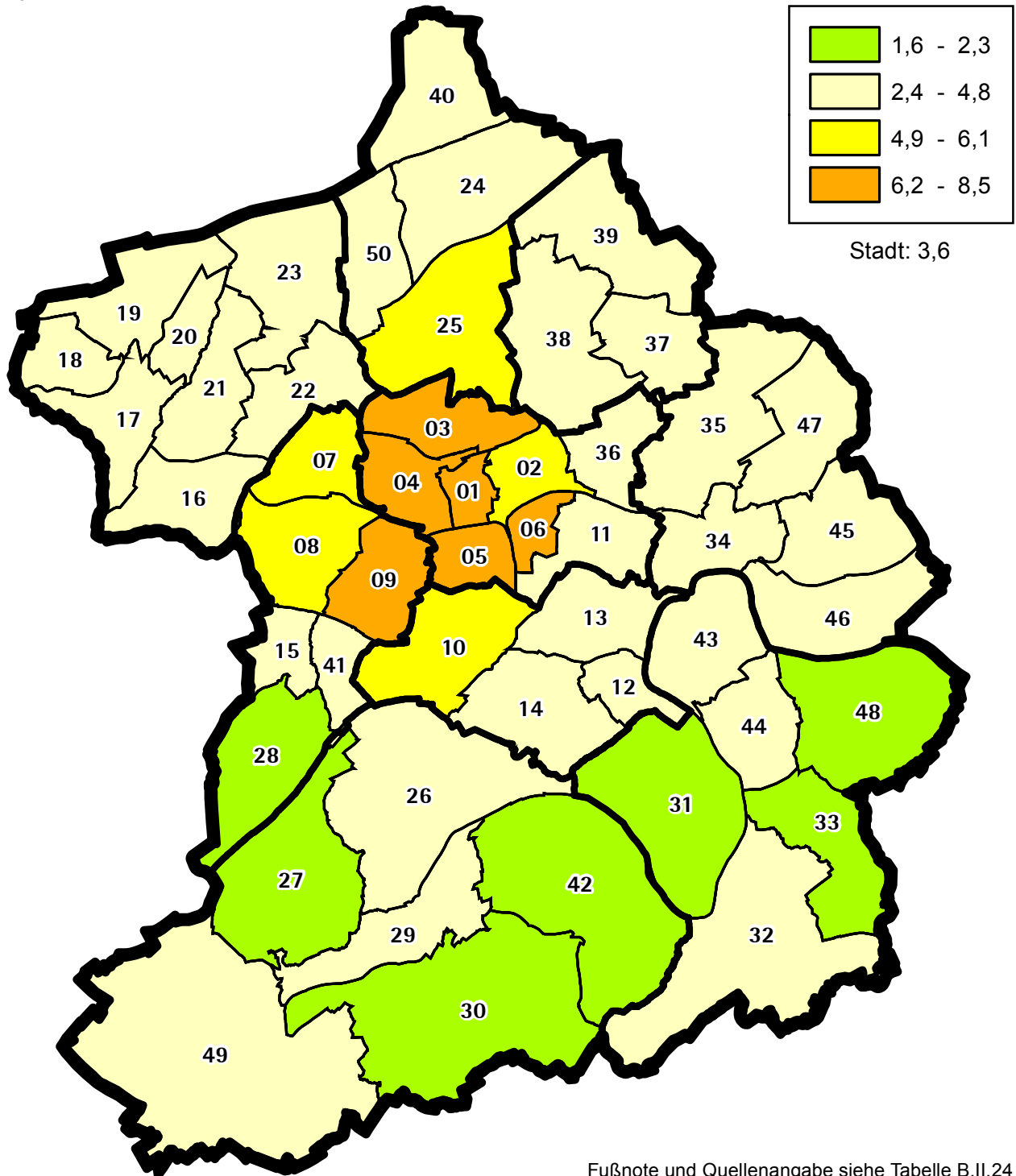

Fußnote und Quellenangabe siehe Tabelle B.II.24

1 Stadtkern
2 Ostviertel
3 Nordviertel
4 Westviertel
5 Südviertel
6 Südostviertel
7 Altendorf
8 Frohnhausen
9 Holsterhausen
10 Rüttenscheid

11 Huttrop
12 Rellinghausen
13 Bergerhausen
14 Stadtwald
15 Fulerum
16 Schönebeck
17 Bedingrade
18 Frintrop
19 Dellwig
20 Gerschede

21 Borbeck-Mitte
22 Bochold
23 Bergeborbeck
24 Altenessen-Nord
25 Altenessen-Süd
26 Bredeneu
27 Schuir
28 Haarzopf
29 Werden
30 Heidhausen

31 Heisingen
32 Kupferdreh
33 Byfang
34 Steele
35 Kray
36 Frillendorf
37 Schonnebeck
38 Stoppenberg
39 Katernberg
40 Karnap

41 Margarethenhöhe
42 Fischlaken
43 Überryhr-Hinsel
44 Überryhr-Holthausen
45 Freisenbruch
46 Horst
47 Leithe
48 Burgaltendorf
49 Kettwig
50 Vogelheim

Wohnungsbestand in Gebäuden mit Wohnraum in den Stadtteilen 2011¹

Wohnfläche je Wohnung in Quadratmetern

Amt für Statistik,
Stadtforschung
und Wahlen

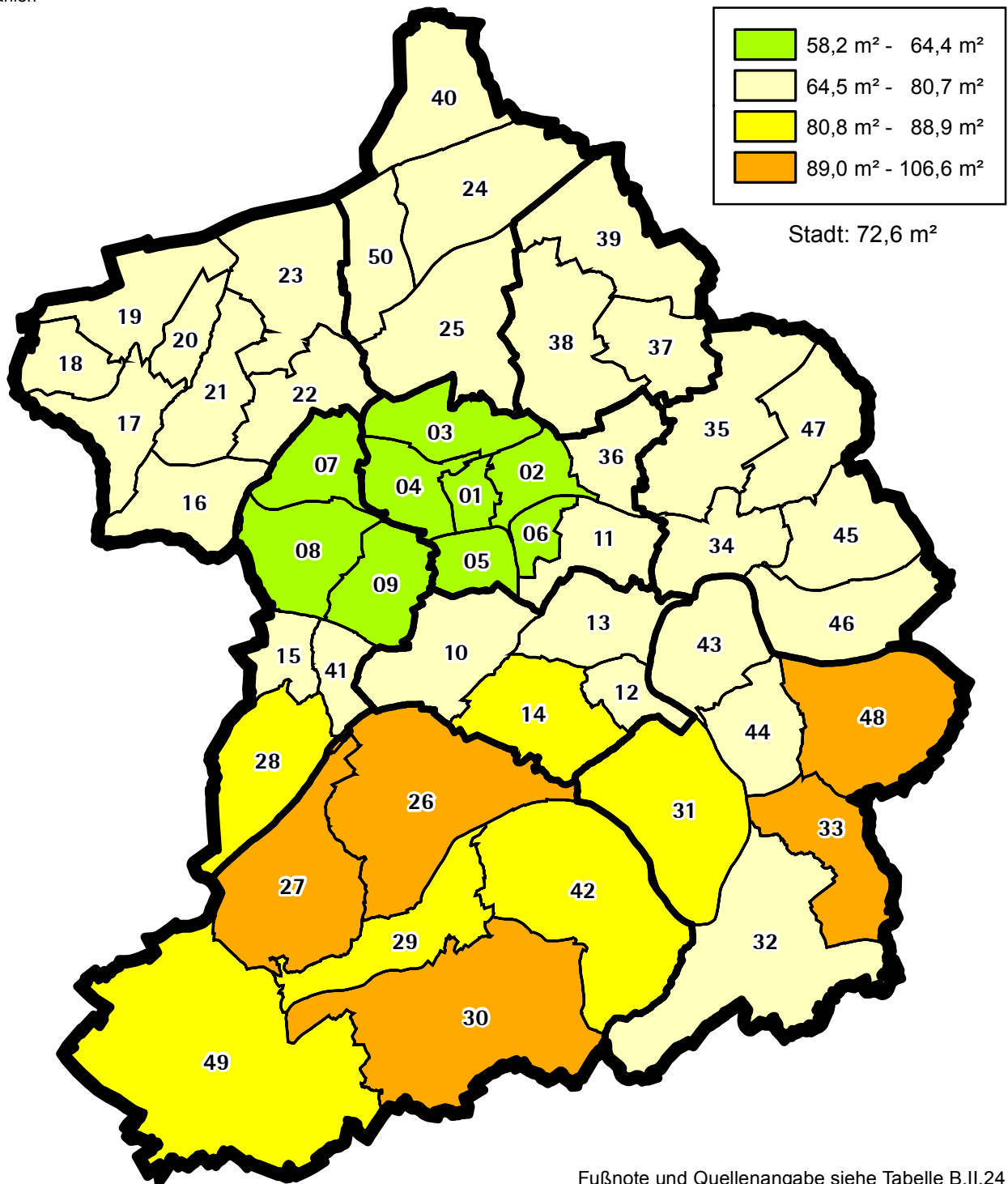

Fußnote und Quellenangabe siehe Tabelle B.II.24

- | | | | | |
|-----------------|------------------|--------------------|----------------|-------------------------|
| 1 Stadtkern | 11 Huttrop | 21 Borbeck-Mitte | 31 Heisingen | 41 Margarethenhöhe |
| 2 Ostviertel | 12 Rellinghausen | 22 Bochold | 32 Kupferdreh | 42 Fischlaken |
| 3 Nordviertel | 13 Bergerhausen | 23 Bergeborbeck | 33 Byfang | 43 Übrerruhr-Hinsel |
| 4 Westviertel | 14 Stadtwald | 24 Altenessen-Nord | 34 Steele | 44 Übrerruhr-Holthausen |
| 5 Südviertel | 15 Fulerum | 25 Altenessen-Süd | 35 Kray | 45 Freisenbruch |
| 6 Südostviertel | 16 Schönebeck | 26 Bredeneu | 36 Frillendorf | 46 Horst |
| 7 Altendorf | 17 Bedingrade | 27 Schuir | 37 Schonnebeck | 47 Leithe |
| 8 Frohnhausen | 18 Frintrop | 28 Haarzopf | 38 Stoppenberg | 48 Burgaltendorf |
| 9 Holsterhausen | 19 Dellwig | 29 Werden | 39 Katernberg | 49 Kettwig |
| 10 Rüttenscheid | 20 Gerschede | 30 Heidhausen | 40 Karnap | 50 Vogelheim |

B.II.25: Bevölkerung am Ort der Hauptwohnung, Bestand an Wohnungen, Räumen in Wohnungen und Wohnfläche insgesamt bzw. in Wohnungen sowie Wohnraumversorgung 1987 - 2011 ¹

| Jahr | Bevölkerung am Ort der Hauptwohnung ² | Bestand an ... | | | Personen ² je Wohnung | Räume je Person ² | Wohnfläche in Quadratmetern in Wohnungen je Person ² |
|------|--|----------------|-----------|--|----------------------------------|------------------------------|---|
| | | Wohnungen | darin ... | | | | |
| | | | Räume | Wohnfläche in Quadratmetern in Wohnungen | | | |
| 1987 | 623.710 | 304.005 | 1.147.315 | 21.393.286 | 2,1 | 1,8 | 34,3 |
| 1988 | 623.193 | 304.823 | 1.150.511 | 21.462.940 | 2,0 | 1,8 | 34,4 |
| 1989 | 627.174 | 305.611 | 1.154.340 | 21.544.566 | 2,1 | 1,8 | 34,4 |
| 1990 | 630.350 | 306.378 | 1.157.514 | 21.615.917 | 2,1 | 1,8 | 34,3 |
| 1991 | 630.148 | 307.435 | 1.161.498 | 21.700.759 | 2,0 | 1,8 | 34,4 |
| 1992 | 629.946 | 308.529 | 1.165.401 | 21.786.439 | 2,0 | 1,9 | 34,6 |
| 1993 | 625.144 | 309.430 | 1.168.659 | 21.861.471 | 2,0 | 1,9 | 35,0 |
| 1994 | 620.595 | 310.801 | 1.173.775 | 21.972.010 | 2,0 | 1,9 | 35,4 |
| 1995 | 616.167 | 311.979 | 1.177.620 | 22.052.551 | 2,0 | 1,9 | 35,8 |
| 1996 | 612.690 | 312.780 | 1.180.656 | 22.116.664 | 2,0 | 1,9 | 36,1 |
| 1997 | 609.373 | 313.521 | 1.183.564 | 22.182.631 | 1,9 | 1,9 | 36,4 |
| 1998 | 603.335 | 314.527 | 1.187.186 | 22.260.751 | 1,9 | 2,0 | 36,9 |
| 1999 | 599.008 | 315.159 | 1.190.222 | 22.333.344 | 1,9 | 2,0 | 37,3 |
| 2000 | 596.270 | 316.432 | 1.195.403 | 22.453.910 | 1,9 | 2,0 | 37,7 |
| 2001 | 594.494 | 317.498 | 1.199.657 | 22.554.229 | 1,9 | 2,0 | 37,9 |
| 2002 | 591.890 | 318.261 | 1.203.063 | 22.631.145 | 1,9 | 2,0 | 38,2 |
| 2003 | 586.750 | 318.904 | 1.206.685 | 22.719.032 | 1,8 | 2,1 | 38,7 |
| 2004 | 586.318 | 319.099 | 1.208.687 | 22.773.253 | 1,8 | 2,1 | 38,8 |
| 2005 | 584.295 | 319.799 | 1.212.247 | 22.860.336 | 1,8 | 2,1 | 39,1 |
| 2006 | 582.016 | 320.363 | 1.215.333 | 22.945.458 | 1,8 | 2,1 | 39,4 |
| 2007 | 580.597 | 320.811 | 1.218.016 | 23.013.910 | 1,8 | 2,1 | 39,6 |
| 2008 | 577.290 | 321.292 | 1.220.766 | 23.086.795 | 1,8 | 2,1 | 40,0 |
| 2009 | 572.624 | 321.607 | 1.222.696 | 23.178.110 | 1,8 | 2,1 | 40,5 |
| 2010 | 571.392 | 321.839 | 1.224.180 | 23.288.666 | 1,8 | 2,1 | 40,8 |
| 2011 | 570.394 | 322.200 | 1.226.361 | 23.387.247 | 1,8 | 2,2 | 41,0 |

1) 2009 bis 2011 vorläufige Zahlen

2) Bevölkerung am Ort der Hauptwohnung jeweils am 31.12.

Quelle: Fortschreibung der Daten der Gebäude- und Wohnungszählung vom 25.05.1987 anhand der Angaben des Amtes für Stadtplanung und Bauordnung über die Bautätigkeit

B.II.26: Entwicklung der Bevölkerung am Ort der Hauptwohnung, des Bestands an Wohnungen, der Räume in Wohnungen bzw. der Wohnfläche insgesamt und in Wohnungen sowie der Wohnraumversorgung 1987 - 2011¹

| Jahr | Bevölkerung am Ort der Hauptwohnung ² | Bestand an ... | | | Personen ² je Wohnung | Räume je Person ² | Wohnfläche in Quadratmetern in Wohnungen je Person ² |
|-----------------|--|----------------|-----------|--|----------------------------------|------------------------------|---|
| | | Wohnungen | darin ... | | | | |
| | | | Räume | Wohnfläche in Quadratmetern in Wohnungen | | | |
| 1987=100 | | | | | | | |
| 1987 | 100 | 100 | 100 | 100 | 100 | 100 | 100 |
| 1988 | 99,9 | 100,3 | 100,3 | 100,3 | 99,6 | 100,4 | 100,4 |
| 1989 | 100,6 | 100,5 | 100,6 | 100,7 | 100,0 | 100,1 | 100,2 |
| 1990 | 101,1 | 100,8 | 100,9 | 101,0 | 100,3 | 99,8 | 100,0 |
| 1991 | 101,0 | 101,1 | 101,2 | 101,4 | 99,9 | 100,2 | 100,4 |
| 1992 | 101,0 | 101,5 | 101,6 | 101,8 | 99,5 | 100,6 | 100,8 |
| 1993 | 100,2 | 101,8 | 101,9 | 102,2 | 98,5 | 101,6 | 102,0 |
| 1994 | 99,5 | 102,2 | 102,3 | 102,7 | 97,3 | 102,8 | 103,2 |
| 1995 | 98,8 | 102,6 | 102,6 | 103,1 | 96,3 | 103,9 | 104,3 |
| 1996 | 98,2 | 102,9 | 102,9 | 103,4 | 95,5 | 104,8 | 105,2 |
| 1997 | 97,7 | 103,1 | 103,2 | 103,7 | 94,7 | 105,6 | 106,1 |
| 1998 | 96,7 | 103,5 | 103,5 | 104,1 | 93,5 | 107,0 | 107,6 |
| 1999 | 96,0 | 103,7 | 103,7 | 104,4 | 92,6 | 108,0 | 108,7 |
| 2000 | 95,6 | 104,1 | 104,2 | 105,0 | 91,8 | 109,0 | 109,8 |
| 2001 | 95,3 | 104,4 | 104,6 | 105,4 | 91,3 | 109,7 | 110,6 |
| 2002 | 94,9 | 104,7 | 104,9 | 105,8 | 90,6 | 110,5 | 111,5 |
| 2003 | 94,1 | 104,9 | 105,2 | 106,2 | 89,7 | 111,8 | 112,9 |
| 2004 | 94,0 | 105,0 | 105,3 | 106,5 | 89,6 | 112,1 | 113,2 |
| 2005 | 93,7 | 105,2 | 105,7 | 106,9 | 89,1 | 112,8 | 114,1 |
| 2006 | 93,3 | 105,4 | 105,9 | 107,3 | 88,6 | 113,5 | 114,9 |
| 2007 | 93,1 | 105,5 | 106,2 | 107,6 | 88,2 | 114,0 | 115,6 |
| 2008 | 92,6 | 105,7 | 106,4 | 107,9 | 87,6 | 115,0 | 116,6 |
| 2009 | 91,8 | 105,8 | 106,6 | 108,3 | 86,8 | 116,1 | 118,0 |
| 2010 | 91,6 | 105,9 | 106,7 | 108,9 | 86,5 | 116,5 | 118,8 |
| 2011 | 91,5 | 106,0 | 106,9 | 109,3 | 86,3 | 116,9 | 119,5 |

1) 2009 bis 2011 vorläufige Zahlen

2) Bevölkerung am Ort der Hauptwohnung jeweils am 31.12.

Quelle: Fortschreibung der Daten der Gebäude- und Wohnungszählung vom 25.05.1987 anhand der Angaben des Amtes für Stadtplanung und Bauordnung über die Bautätigkeit

B.II.27: Personen¹ je Wohnung in den Stadtbezirken 1987 - 2011²

| Jahr | Personen ¹ je Wohnung | | | | | | | | | | |
|------|----------------------------------|-------------------------|-----|-----|-----|-----|-----|-----|------|-----|--|
| | ins-gesamt | und zwar im Stadtbezirk | | | | | | | | | |
| | | I | II | III | IV | V | VI | VII | VIII | IX | |
| 1987 | 2,1 | 1,8 | 1,9 | 1,9 | 2,2 | 2,1 | 2,3 | 2,2 | 2,3 | 2,1 | |
| 1988 | 2,0 | 1,8 | 1,9 | 1,8 | 2,2 | 2,1 | 2,3 | 2,2 | 2,3 | 2,1 | |
| 1989 | 2,1 | 1,8 | 1,9 | 1,8 | 2,2 | 2,1 | 2,3 | 2,2 | 2,3 | 2,1 | |
| 1990 | 2,1 | 1,8 | 1,9 | 1,9 | 2,2 | 2,2 | 2,3 | 2,2 | 2,3 | 2,1 | |
| 1991 | 2,0 | 1,8 | 1,9 | 1,9 | 2,2 | 2,2 | 2,3 | 2,2 | 2,3 | 2,1 | |
| 1992 | 2,0 | 1,8 | 1,8 | 1,8 | 2,1 | 2,1 | 2,3 | 2,2 | 2,3 | 2,1 | |
| 1993 | 2,0 | 1,8 | 1,8 | 1,8 | 2,1 | 2,1 | 2,3 | 2,2 | 2,2 | 2,1 | |
| 1994 | 2,0 | 1,8 | 1,8 | 1,8 | 2,1 | 2,1 | 2,3 | 2,1 | 2,2 | 2,1 | |
| 1995 | 2,0 | 1,8 | 1,8 | 1,8 | 2,1 | 2,1 | 2,2 | 2,1 | 2,2 | 2,0 | |
| 1996 | 2,0 | 1,7 | 1,8 | 1,8 | 2,0 | 2,1 | 2,2 | 2,1 | 2,2 | 2,0 | |
| 1997 | 1,9 | 1,7 | 1,8 | 1,7 | 2,0 | 2,1 | 2,2 | 2,1 | 2,2 | 2,0 | |
| 1998 | 1,9 | 1,7 | 1,7 | 1,7 | 2,0 | 2,0 | 2,2 | 2,0 | 2,1 | 2,0 | |
| 1999 | 1,9 | 1,7 | 1,7 | 1,7 | 2,0 | 2,0 | 2,2 | 2,0 | 2,1 | 2,0 | |
| 2000 | 1,9 | 1,7 | 1,7 | 1,7 | 2,0 | 2,0 | 2,2 | 2,0 | 2,1 | 2,0 | |
| 2001 | 1,9 | 1,6 | 1,7 | 1,7 | 1,9 | 2,0 | 2,1 | 2,0 | 2,1 | 1,9 | |
| 2002 | 1,9 | 1,6 | 1,7 | 1,7 | 1,9 | 2,0 | 2,1 | 2,0 | 2,0 | 1,9 | |
| 2003 | 1,8 | 1,6 | 1,7 | 1,7 | 1,9 | 1,9 | 2,1 | 2,0 | 2,0 | 1,9 | |
| 2004 | 1,8 | 1,6 | 1,7 | 1,7 | 1,9 | 2,0 | 2,1 | 2,0 | 2,0 | 1,9 | |
| 2005 | 1,8 | 1,6 | 1,7 | 1,6 | 1,9 | 2,0 | 2,1 | 1,9 | 2,0 | 1,9 | |
| 2006 | 1,8 | 1,6 | 1,7 | 1,6 | 1,9 | 2,0 | 2,1 | 1,9 | 2,0 | 1,9 | |
| 2007 | 1,8 | 1,6 | 1,7 | 1,6 | 1,9 | 1,9 | 2,1 | 1,9 | 2,0 | 1,9 | |
| 2008 | 1,8 | 1,6 | 1,7 | 1,6 | 1,9 | 1,9 | 2,0 | 1,9 | 2,0 | 1,8 | |
| 2009 | 1,8 | 1,6 | 1,6 | 1,6 | 1,8 | 1,9 | 2,0 | 1,9 | 1,9 | 1,8 | |
| 2010 | 1,8 | 1,6 | 1,6 | 1,6 | 1,8 | 1,9 | 2,0 | 1,9 | 1,9 | 1,8 | |
| 2011 | 1,8 | 1,6 | 1,6 | 1,6 | 1,8 | 1,9 | 2,0 | 1,8 | 1,9 | 1,8 | |

1) Bevölkerung am Ort der Hauptwohnung jeweils am 31.12.

2) 2009 bis 2011 vorläufige Zahlen

Quelle: Fortschreibung der Daten der Gebäude- und Wohnungszählung vom 25.05.1987 anhand der Angaben des Amtes für Stadtplanung und Bauordnung über die Bautätigkeit

B.II. 28: Entwicklung der Zahl der Personen¹ je Wohnung in den Stadtbezirken 1987 - 2011²

| Stichtag 31.12. | Personen ¹ je Wohnung | | | | | | | | | | |
|--------------------|----------------------------------|----------------------|------|------|-------|-------|-------|-------|------|------|--|
| | ins-gesamt | davon im Stadtbezirk | | | | | | | | | |
| | | I | II | III | IV | V | VI | VII | VIII | IX | |
| 1987=100 | | | | | | | | | | | |
| 1987 | 100 | 100 | 100 | 100 | 100 | 100 | 100 | 100 | 100 | 100 | |
| 1988 | 99,6 | 99,6 | 99,4 | 99,3 | 99,7 | 100,2 | 100,1 | 99,7 | 99,6 | 99,4 | |
| 1989 | 100,0 | 100,6 | 99,2 | 99,5 | 100,3 | 100,7 | 101,3 | 100,1 | 99,2 | 99,4 | |
| 1990 | 100,3 | 101,4 | 98,9 | 99,8 | 100,2 | 101,9 | 101,7 | 100,2 | 99,2 | 99,2 | |
| 1991 | 99,9 | 101,2 | 98,5 | 99,8 | 99,5 | 101,5 | 101,3 | 99,7 | 98,9 | 98,5 | |
| 1992 | 99,5 | 101,5 | 97,8 | 99,0 | 99,0 | 101,1 | 101,6 | 99,0 | 98,1 | 98,4 | |
| 1993 | 98,5 | 100,2 | 96,8 | 98,2 | 98,1 | 100,4 | 99,8 | 98,3 | 96,6 | 97,2 | |
| 1994 | 97,3 | 98,4 | 95,9 | 97,0 | 96,9 | 99,1 | 99,1 | 96,7 | 95,8 | 96,3 | |
| 1995 | 96,3 | 97,6 | 94,7 | 95,8 | 95,8 | 97,8 | 98,1 | 95,9 | 94,8 | 95,2 | |
| 1996 | 95,5 | 96,7 | 94,0 | 94,9 | 94,7 | 97,6 | 97,3 | 95,1 | 93,9 | 94,6 | |
| 1997 | 94,7 | 95,6 | 93,5 | 94,1 | 94,1 | 96,6 | 96,8 | 94,4 | 93,1 | 94,0 | |
| 1998 | 93,5 | 93,8 | 92,8 | 92,8 | 93,3 | 95,3 | 95,3 | 93,1 | 91,5 | 92,9 | |
| 1999 | 92,6 | 92,0 | 91,9 | 91,9 | 92,4 | 94,4 | 94,8 | 92,5 | 90,7 | 92,5 | |
| 2000 | 91,8 | 91,5 | 91,4 | 91,1 | 91,3 | 93,5 | 94,1 | 91,5 | 89,8 | 91,8 | |
| 2001 | 91,3 | 91,4 | 90,8 | 91,0 | 90,2 | 93,1 | 93,6 | 90,8 | 89,3 | 90,3 | |
| 2002 | 90,6 | 90,8 | 90,3 | 90,4 | 89,8 | 92,8 | 92,5 | 90,1 | 88,4 | 89,6 | |
| 2003 | 89,7 | 89,6 | 89,4 | 89,6 | 88,9 | 91,7 | 92,2 | 88,8 | 87,7 | 88,1 | |
| 2004 | 89,6 | 89,8 | 89,4 | 89,2 | 88,8 | 92,6 | 91,6 | 88,7 | 87,0 | 87,9 | |
| 2005 | 89,1 | 89,5 | 88,9 | 88,7 | 88,3 | 92,7 | 91,1 | 87,7 | 86,2 | 87,2 | |
| 2006 | 88,6 | 89,7 | 88,6 | 88,2 | 87,5 | 92,1 | 90,5 | 87,2 | 85,4 | 86,8 | |
| 2007 | 88,2 | 90,2 | 88,5 | 87,9 | 86,9 | 91,3 | 90,3 | 86,4 | 85,1 | 86,6 | |
| 2008 | 87,6 | 89,6 | 88,1 | 87,5 | 86,2 | 91,0 | 89,4 | 85,6 | 84,4 | 85,4 | |
| 2009 | 86,8 | 88,6 | 87,5 | 86,6 | 85,3 | 89,9 | 88,7 | 84,8 | 83,9 | 84,9 | |
| 2010 | 86,5 | 88,1 | 87,3 | 87,1 | 85,1 | 89,3 | 88,1 | 84,1 | 83,9 | 84,7 | |
| 2011 | 86,3 | 88,8 | 87,2 | 86,9 | 84,8 | 88,8 | 88,2 | 83,4 | 83,3 | 84,2 | |

1) Bevölkerung am Ort der Hauptwohnung jeweils am 31.12.

2) 2009 bis 2011 vorläufige Zahlen

Quelle: Fortschreibung der Daten der Gebäude- und Wohnungszählung vom 25.05.1987 anhand der Angaben des Amtes für Stadtplanung und Bauordnung über die Bautätigkeit

B.II.29: Räume je Person¹ in den Stadtbezirken 1987 - 2011²

| Jahr | Räume je Person ¹ | | | | | | | | | |
|------|------------------------------|-------------------------|-----|-----|-----|-----|-----|-----|------|-----|
| | ins-gesamt | und zwar im Stadtbezirk | | | | | | | | |
| | | I | II | III | IV | V | VI | VII | VIII | IX |
| 1987 | 1,8 | 1,9 | 2,0 | 1,9 | 1,8 | 1,7 | 1,7 | 1,7 | 1,8 | 2,0 |
| 1988 | 1,8 | 1,9 | 2,0 | 1,9 | 1,8 | 1,7 | 1,7 | 1,7 | 1,8 | 2,0 |
| 1989 | 1,8 | 1,9 | 2,0 | 1,9 | 1,8 | 1,7 | 1,7 | 1,7 | 1,8 | 2,0 |
| 1990 | 1,8 | 1,9 | 2,0 | 1,9 | 1,8 | 1,7 | 1,7 | 1,7 | 1,8 | 2,0 |
| 1991 | 1,8 | 1,9 | 2,0 | 1,9 | 1,8 | 1,7 | 1,7 | 1,7 | 1,8 | 2,0 |
| 1992 | 1,9 | 1,9 | 2,1 | 1,9 | 1,8 | 1,7 | 1,7 | 1,8 | 1,8 | 2,0 |
| 1993 | 1,9 | 1,9 | 2,1 | 2,0 | 1,8 | 1,7 | 1,7 | 1,8 | 1,9 | 2,0 |
| 1994 | 1,9 | 2,0 | 2,1 | 2,0 | 1,8 | 1,8 | 1,7 | 1,8 | 1,9 | 2,0 |
| 1995 | 1,9 | 2,0 | 2,1 | 2,0 | 1,8 | 1,8 | 1,7 | 1,8 | 1,9 | 2,1 |
| 1996 | 1,9 | 2,0 | 2,1 | 2,0 | 1,9 | 1,8 | 1,7 | 1,8 | 1,9 | 2,1 |
| 1997 | 1,9 | 2,0 | 2,1 | 2,0 | 1,9 | 1,8 | 1,7 | 1,8 | 1,9 | 2,1 |
| 1998 | 2,0 | 2,1 | 2,2 | 2,1 | 1,9 | 1,8 | 1,8 | 1,9 | 2,0 | 2,1 |
| 1999 | 2,0 | 2,1 | 2,2 | 2,1 | 1,9 | 1,8 | 1,8 | 1,9 | 2,0 | 2,1 |
| 2000 | 2,0 | 2,1 | 2,2 | 2,1 | 1,9 | 1,9 | 1,8 | 1,9 | 2,0 | 2,1 |
| 2001 | 2,0 | 2,1 | 2,2 | 2,1 | 2,0 | 1,9 | 1,8 | 1,9 | 2,0 | 2,2 |
| 2002 | 2,0 | 2,1 | 2,2 | 2,1 | 2,0 | 1,9 | 1,8 | 1,9 | 2,0 | 2,2 |
| 2003 | 2,1 | 2,1 | 2,2 | 2,1 | 2,0 | 1,9 | 1,8 | 2,0 | 2,0 | 2,2 |
| 2004 | 2,1 | 2,1 | 2,2 | 2,2 | 2,0 | 1,9 | 1,9 | 2,0 | 2,1 | 2,2 |
| 2005 | 2,1 | 2,1 | 2,3 | 2,2 | 2,0 | 1,9 | 1,9 | 2,0 | 2,1 | 2,3 |
| 2006 | 2,1 | 2,1 | 2,3 | 2,2 | 2,0 | 1,9 | 1,9 | 2,0 | 2,1 | 2,3 |
| 2007 | 2,1 | 2,1 | 2,3 | 2,2 | 2,0 | 1,9 | 1,9 | 2,0 | 2,1 | 2,3 |
| 2008 | 2,1 | 2,1 | 2,3 | 2,2 | 2,1 | 1,9 | 1,9 | 2,0 | 2,1 | 2,3 |
| 2009 | 2,1 | 2,2 | 2,3 | 2,2 | 2,1 | 1,9 | 1,9 | 2,1 | 2,2 | 2,3 |
| 2010 | 2,1 | 2,2 | 2,3 | 2,2 | 2,1 | 2,0 | 1,9 | 2,1 | 2,2 | 2,3 |
| 2011 | 2,2 | 2,2 | 2,3 | 2,2 | 2,1 | 2,0 | 1,9 | 2,1 | 2,2 | 2,3 |

1) Bevölkerung am Ort der Hauptwohnung jeweils am 31.12.

2) 2009 bis 2011 vorläufige Zahlen

Quelle: Fortschreibung der Daten der Gebäude- und Wohnungszählung vom 25.05.1987 anhand der Angaben des Amtes für Stadtplanung und Bauordnung über die Bautätigkeit

B.II.30: Entwicklung der Zahl der Räume je Person¹ je Wohnung in den Stadtbezirken 1987 - 2011²

| Stichtag 31.12. | Räume je Person ¹ | | | | | | | | | |
|--------------------|------------------------------|----------------------|-------|-------|-------|-------|-------|-------|-------|-------|
| | ins-gesamt | davon im Stadtbezirk | | | | | | | | |
| | | I | II | III | IV | V | VI | VII | VIII | IX |
| | 1987=100 | | | | | | | | | |
| 1987 | 100 | 100 | 100 | 100 | 100 | 100 | 100 | 100 | 100 | 100 |
| 1988 | 100,4 | 100,4 | 100,6 | 100,7 | 100,3 | 99,9 | 99,9 | 100,1 | 100,5 | 100,6 |
| 1989 | 100,1 | 99,5 | 100,8 | 100,6 | 99,9 | 99,5 | 98,9 | 99,8 | 100,9 | 100,6 |
| 1990 | 99,8 | 98,8 | 101,1 | 100,3 | 100,0 | 98,4 | 98,5 | 99,5 | 101,1 | 100,8 |
| 1991 | 100,2 | 99,0 | 101,6 | 100,3 | 100,7 | 98,6 | 99,0 | 100,1 | 101,4 | 101,6 |
| 1992 | 100,6 | 98,7 | 102,2 | 101,1 | 101,2 | 98,8 | 98,6 | 100,8 | 102,1 | 101,6 |
| 1993 | 101,6 | 99,9 | 103,1 | 101,9 | 102,2 | 99,4 | 100,2 | 101,6 | 103,7 | 102,9 |
| 1994 | 102,8 | 101,7 | 104,1 | 103,2 | 103,4 | 100,6 | 100,8 | 103,2 | 104,7 | 103,9 |
| 1995 | 103,9 | 102,6 | 105,4 | 104,3 | 104,6 | 101,8 | 101,8 | 104,1 | 105,7 | 105,1 |
| 1996 | 104,8 | 103,5 | 106,3 | 105,4 | 105,7 | 102,0 | 102,7 | 105,0 | 106,7 | 105,7 |
| 1997 | 105,6 | 104,7 | 106,9 | 106,2 | 106,3 | 103,2 | 103,3 | 105,8 | 107,6 | 106,4 |
| 1998 | 107,0 | 106,7 | 107,7 | 107,7 | 107,3 | 104,7 | 104,9 | 107,3 | 109,1 | 107,6 |
| 1999 | 108,0 | 108,8 | 108,7 | 108,8 | 108,3 | 105,7 | 105,9 | 108,0 | 110,0 | 108,1 |
| 2000 | 109,0 | 109,1 | 109,2 | 109,8 | 109,6 | 106,8 | 106,9 | 109,2 | 111,3 | 109,0 |
| 2001 | 109,7 | 109,3 | 110,0 | 109,8 | 111,0 | 107,2 | 107,6 | 110,1 | 112,0 | 110,7 |
| 2002 | 110,5 | 110,0 | 110,7 | 110,6 | 111,6 | 107,7 | 108,6 | 111,1 | 113,1 | 111,7 |
| 2003 | 111,8 | 111,6 | 111,8 | 111,7 | 112,8 | 109,1 | 109,3 | 112,8 | 114,2 | 113,8 |
| 2004 | 112,1 | 111,3 | 111,9 | 112,3 | 113,2 | 108,2 | 110,1 | 113,0 | 115,1 | 114,4 |
| 2005 | 112,8 | 111,6 | 112,5 | 112,9 | 114,0 | 108,2 | 110,8 | 114,4 | 116,2 | 115,3 |
| 2006 | 113,5 | 111,4 | 113,0 | 113,6 | 115,1 | 109,2 | 111,6 | 115,2 | 117,3 | 115,9 |
| 2007 | 114,0 | 110,9 | 113,0 | 114,1 | 116,0 | 110,1 | 112,2 | 116,3 | 117,9 | 116,3 |
| 2008 | 115,0 | 111,6 | 113,7 | 114,7 | 117,0 | 110,6 | 113,4 | 117,5 | 119,1 | 117,8 |
| 2009 | 116,1 | 112,9 | 114,5 | 115,9 | 118,3 | 112,0 | 114,4 | 118,6 | 119,9 | 118,7 |
| 2010 | 116,5 | 113,5 | 114,8 | 115,4 | 118,7 | 112,8 | 115,3 | 119,6 | 120,0 | 119,1 |
| 2011 | 116,9 | 112,6 | 115,0 | 115,7 | 119,4 | 113,5 | 115,4 | 120,8 | 120,8 | 119,6 |

1) Bevölkerung am Ort der Hauptwohnung jeweils am 31.12.

2) 2009 bis 2011 vorläufige Zahlen

Quelle: Fortschreibung der Daten der Gebäude- und Wohnungszählung vom 25.05.1987 anhand der Angaben des Amtes für Stadtplanung und Bauordnung über die Bautätigkeit

B.II.31: Wohnfläche in Wohnungen in Quadratmetern je Person¹ in den Stadtbezirken 1987 - 2011²

| Jahr | Wohnfläche in Wohnungen in Quadratmetern je Person ¹ | | | | | | | | | |
|------|---|-------------------------|------|------|------|------|------|------|------|------|
| | ins-gesamt | und zwar im Stadtbezirk | | | | | | | | |
| | | I | II | III | IV | V | VI | VII | VIII | IX |
| 1987 | 34,3 | 35,7 | 39,4 | 34,8 | 32,1 | 30,5 | 29,7 | 31,7 | 35,1 | 41,2 |
| 1988 | 34,4 | 35,9 | 39,7 | 35,0 | 32,2 | 30,5 | 29,7 | 31,8 | 35,3 | 41,4 |
| 1989 | 34,4 | 35,6 | 39,7 | 35,0 | 32,1 | 30,4 | 29,4 | 31,7 | 35,5 | 41,5 |
| 1990 | 34,3 | 35,3 | 39,8 | 34,9 | 32,1 | 30,1 | 29,3 | 31,7 | 35,6 | 41,6 |
| 1991 | 34,4 | 35,4 | 40,0 | 34,9 | 32,4 | 30,1 | 29,5 | 31,9 | 35,7 | 41,9 |
| 1992 | 34,6 | 35,3 | 40,3 | 35,2 | 32,6 | 30,2 | 29,4 | 32,1 | 36,0 | 42,0 |
| 1993 | 35,0 | 35,8 | 40,7 | 35,5 | 32,9 | 30,5 | 29,9 | 32,4 | 36,6 | 42,5 |
| 1994 | 35,4 | 36,4 | 41,1 | 35,9 | 33,3 | 30,8 | 30,1 | 32,9 | 37,0 | 42,9 |
| 1995 | 35,8 | 36,7 | 41,7 | 36,3 | 33,7 | 31,2 | 30,4 | 33,2 | 37,3 | 43,5 |
| 1996 | 36,1 | 37,1 | 42,0 | 36,7 | 34,1 | 31,3 | 30,7 | 33,5 | 37,7 | 43,8 |
| 1997 | 36,4 | 37,5 | 42,2 | 37,0 | 34,4 | 31,7 | 30,9 | 33,7 | 38,1 | 44,1 |
| 1998 | 36,9 | 38,2 | 42,6 | 37,5 | 34,7 | 32,2 | 31,4 | 34,2 | 38,6 | 44,6 |
| 1999 | 37,3 | 39,0 | 43,0 | 37,9 | 35,0 | 32,5 | 31,8 | 34,5 | 38,9 | 44,9 |
| 2000 | 37,7 | 39,2 | 43,2 | 38,3 | 35,5 | 32,9 | 32,2 | 34,9 | 39,5 | 45,3 |
| 2001 | 37,9 | 39,3 | 43,6 | 38,3 | 36,0 | 33,0 | 32,4 | 35,2 | 39,8 | 46,1 |
| 2002 | 38,2 | 39,5 | 43,9 | 38,6 | 36,2 | 33,2 | 32,8 | 35,5 | 40,2 | 46,5 |
| 2003 | 38,7 | 40,1 | 44,4 | 39,0 | 36,6 | 33,7 | 33,1 | 36,1 | 40,6 | 47,5 |
| 2004 | 38,8 | 40,0 | 44,5 | 39,2 | 36,7 | 33,5 | 33,3 | 36,2 | 40,9 | 47,8 |
| 2005 | 39,1 | 40,1 | 44,8 | 39,4 | 37,0 | 33,6 | 33,5 | 36,7 | 41,4 | 48,2 |
| 2006 | 39,4 | 40,1 | 45,1 | 39,7 | 37,4 | 33,9 | 33,8 | 36,9 | 41,8 | 48,5 |
| 2007 | 39,6 | 39,9 | 45,1 | 39,9 | 37,8 | 34,2 | 34,0 | 37,4 | 42,0 | 48,7 |
| 2008 | 40,0 | 40,2 | 45,5 | 40,1 | 38,1 | 34,4 | 34,4 | 37,7 | 42,5 | 49,4 |
| 2009 | 40,5 | 40,7 | 45,9 | 40,6 | 38,6 | 34,9 | 34,8 | 38,2 | 42,9 | 50,1 |
| 2010 | 40,8 | 41,1 | 46,3 | 40,6 | 38,8 | 35,2 | 35,1 | 38,6 | 43,1 | 50,5 |
| 2011 | 41,0 | 40,9 | 46,4 | 40,7 | 39,2 | 35,4 | 35,2 | 39,1 | 43,5 | 51,0 |

1) Bevölkerung am Ort der Hauptwohnung jeweils am 31.12.

2) 2009 bis 2011 vorläufige Zahlen

Quelle: Fortschreibung der Daten der Gebäude- und Wohnungszählung vom 25.05.1987 anhand der Angaben des Amtes für Stadtplanung und Bauordnung über die Bautätigkeit

B.II.32: Entwicklung der Wohnfläche in Wohnungen in Quadratmetern je Person¹ je Wohnung in den Stadtbezirken 1987 - 2011²

| Stichtag 31.12. | Wohnfläche in Wohnungen in Quadratmetern je Person ¹ | | | | | | | | | |
|--------------------|---|----------------------|-------|-------|-------|-------|-------|-------|-------|-------|
| | ins-gesamt | davon im Stadtbezirk | | | | | | | | |
| | | I | II | III | IV | V | VI | VII | VIII | IX |
| 1987=100 | | | | | | | | | | |
| 1987 | 100 | 100 | 100 | 100 | 100 | 100 | 100 | 100 | 100 | 100 |
| 1988 | 100,4 | 100,4 | 100,6 | 100,7 | 100,4 | 100,0 | 100,0 | 100,2 | 100,5 | 100,7 |
| 1989 | 100,2 | 99,6 | 100,8 | 100,6 | 100,0 | 99,7 | 99,0 | 100,0 | 101,0 | 100,7 |
| 1990 | 100,0 | 98,8 | 101,1 | 100,3 | 100,2 | 98,7 | 98,7 | 99,8 | 101,3 | 101,0 |
| 1991 | 100,4 | 99,0 | 101,6 | 100,4 | 101,0 | 98,9 | 99,2 | 100,5 | 101,7 | 101,8 |
| 1992 | 100,8 | 98,8 | 102,3 | 101,2 | 101,6 | 99,3 | 98,9 | 101,2 | 102,4 | 101,9 |
| 1993 | 102,0 | 100,0 | 103,4 | 102,1 | 102,7 | 100,0 | 100,7 | 102,0 | 104,2 | 103,2 |
| 1994 | 103,2 | 101,9 | 104,4 | 103,3 | 104,0 | 101,3 | 101,4 | 103,8 | 105,2 | 104,3 |
| 1995 | 104,3 | 102,8 | 105,7 | 104,5 | 105,3 | 102,6 | 102,4 | 104,6 | 106,3 | 105,6 |
| 1996 | 105,2 | 103,7 | 106,6 | 105,6 | 106,4 | 102,9 | 103,3 | 105,6 | 107,4 | 106,3 |
| 1997 | 106,1 | 104,9 | 107,2 | 106,4 | 107,2 | 104,1 | 104,0 | 106,4 | 108,4 | 107,1 |
| 1998 | 107,6 | 106,9 | 108,0 | 108,0 | 108,2 | 105,6 | 105,8 | 107,9 | 109,9 | 108,4 |
| 1999 | 108,7 | 109,0 | 109,1 | 109,1 | 109,3 | 106,7 | 107,0 | 108,8 | 110,9 | 109,1 |
| 2000 | 109,8 | 109,6 | 109,7 | 110,1 | 110,7 | 108,0 | 108,3 | 110,0 | 112,4 | 110,1 |
| 2001 | 110,6 | 109,8 | 110,5 | 110,3 | 112,2 | 108,5 | 109,2 | 111,0 | 113,2 | 112,0 |
| 2002 | 111,5 | 110,5 | 111,3 | 111,1 | 112,8 | 109,1 | 110,4 | 112,0 | 114,5 | 113,1 |
| 2003 | 112,9 | 112,2 | 112,5 | 112,1 | 114,0 | 110,8 | 111,3 | 113,7 | 115,6 | 115,4 |
| 2004 | 113,2 | 111,9 | 112,9 | 112,7 | 114,5 | 110,0 | 112,2 | 114,0 | 116,6 | 116,1 |
| 2005 | 114,1 | 112,2 | 113,6 | 113,4 | 115,5 | 110,2 | 112,8 | 115,6 | 117,9 | 117,1 |
| 2006 | 114,9 | 112,2 | 114,4 | 114,2 | 116,8 | 111,4 | 113,7 | 116,5 | 119,1 | 117,9 |
| 2007 | 115,6 | 111,6 | 114,5 | 114,8 | 117,8 | 112,4 | 114,5 | 117,8 | 119,7 | 118,4 |
| 2008 | 116,6 | 112,4 | 115,4 | 115,4 | 118,8 | 113,0 | 115,9 | 119,0 | 121,1 | 120,1 |
| 2009 | 118,0 | 114,0 | 116,5 | 116,8 | 120,3 | 114,4 | 117,2 | 120,4 | 122,2 | 121,8 |
| 2010 | 118,8 | 115,0 | 117,4 | 116,8 | 121,0 | 115,4 | 118,3 | 121,8 | 122,8 | 122,8 |
| 2011 | 119,5 | 114,5 | 117,8 | 117,2 | 122,1 | 116,2 | 118,4 | 123,4 | 123,9 | 123,9 |

1) Bevölkerung am Ort der Hauptwohnung jeweils am 31.12.

2) 2009 bis 2011 vorläufige Zahlen

Quelle: Fortschreibung der Daten der Gebäude- und Wohnungszählung vom 25.05.1987 anhand der Angaben des Amtes für Stadtplanung und Bauordnung über die Bautätigkeit

B.II.33: Bevölkerung am Ort der Hauptwohnung, Bestand an Wohnungen, Räumen in Wohnungen und Wohnfläche insgesamt bzw. in Wohnungen sowie Wohnraumversorgung in den Stadtteilen 2011¹

| Stadtteil Stadtbezirk Stadt | Bevölkerung am Ort der Haupt- wohnung ² | Bestand an ... | | | | Personen ² je Wohnung | Räume je Person ² | Wohnfläche in Quadratmetern | |
|-----------------------------------|---|----------------|-----------------------------|--------------------------------|-------------------------------|--|------------------------------------|--|--|
| | | Woh- nungen | Räumen in Woh- nungen | Wohnfläche in Quadratmetern | | | | ins- gesamt ³ je Person ² | in Woh- nungen je Person ² |
| | | | | ins- gesamt ³ | darunter in Woh- nungen | | | | |
| 01 Stadtkern | 3.321 | 2.296 | 6.929 | 165.474 | 139.102 | 1,4 | 2,1 | 49,8 | 41,9 |
| 02 Ostviertel | 6.561 | 3.729 | 12.837 | 243.535 | 226.055 | 1,8 | 2,0 | 37,1 | 34,5 |
| 03 Nordviertel | 7.599 | 4.671 | 15.305 | 291.148 | 271.740 | 1,6 | 2,0 | 38,3 | 35,8 |
| 04 Westviertel | 1.792 | 1.227 | 3.792 | 88.074 | 71.766 | 1,5 | 2,1 | 49,1 | 40,0 |
| 05 Südviertel | 10.908 | 7.703 | 26.209 | 519.302 | 489.376 | 1,4 | 2,4 | 47,6 | 44,9 |
| 06 Südostviertel | 11.413 | 7.571 | 25.545 | 509.312 | 485.651 | 1,5 | 2,2 | 44,6 | 42,6 |
| 11 Huttrop | 14.720 | 8.505 | 31.955 | 655.176 | 633.755 | 1,7 | 2,2 | 44,5 | 43,1 |
| 36 Frillendorf | 5.736 | 3.019 | 11.809 | 229.264 | 221.190 | 1,9 | 2,1 | 40,0 | 38,6 |
| Stadtbezirk I | 62.050 | 38.721 | 134.381 | 2.701.285 | 2.538.635 | 1,6 | 2,2 | 43,5 | 40,9 |
| 10 Rütterscheid | 28.104 | 18.290 | 66.169 | 1.366.153 | 1.312.253 | 1,5 | 2,4 | 48,6 | 46,7 |
| 12 Rellinghausen | 3.591 | 1.869 | 7.464 | 152.971 | 147.927 | 1,9 | 2,1 | 42,6 | 41,2 |
| 13 Bergerhausen | 11.629 | 6.814 | 26.494 | 537.797 | 524.915 | 1,7 | 2,3 | 46,2 | 45,1 |
| 14 Stadtwald | 10.080 | 5.568 | 23.077 | 505.123 | 494.710 | 1,8 | 2,3 | 50,1 | 49,1 |
| Stadtbezirk II | 53.404 | 32.541 | 123.204 | 2.562.044 | 2.479.805 | 1,6 | 2,3 | 48,0 | 46,4 |
| 07 Altendorf | 20.384 | 12.337 | 42.675 | 776.650 | 745.562 | 1,7 | 2,1 | 38,1 | 36,6 |
| 08 Frohnhausen | 31.027 | 19.607 | 68.504 | 1.273.360 | 1.237.604 | 1,6 | 2,2 | 41,0 | 39,9 |
| 09 Holsterhausen | 25.057 | 17.036 | 58.819 | 1.124.007 | 1.087.203 | 1,5 | 2,3 | 44,9 | 43,4 |
| 15 Fulerum | 3.315 | 1.726 | 7.294 | 138.238 | 135.636 | 1,9 | 2,2 | 41,7 | 40,9 |
| 28 Haarzopf | 6.693 | 3.599 | 15.246 | 322.782 | 317.296 | 1,9 | 2,3 | 48,2 | 47,4 |
| 41 Margarethenhöhe | 7.304 | 3.910 | 15.798 | 302.723 | 296.831 | 1,9 | 2,2 | 41,4 | 40,6 |
| Stadtbezirk III | 93.780 | 58.215 | 208.336 | 3.937.760 | 3.820.132 | 1,6 | 2,2 | 42,0 | 40,7 |
| 16 Schönebeck | 10.035 | 5.264 | 21.526 | 424.569 | 418.757 | 1,9 | 2,1 | 42,3 | 41,7 |
| 17 Bedingrade | 12.190 | 6.726 | 26.419 | 499.325 | 491.917 | 1,8 | 2,2 | 41,0 | 40,4 |
| 18 Frintrop | 8.469 | 4.864 | 18.442 | 346.316 | 339.643 | 1,7 | 2,2 | 40,9 | 40,1 |
| 19 Dellwig | 9.043 | 4.934 | 19.434 | 361.353 | 354.771 | 1,8 | 2,1 | 40,0 | 39,2 |
| 20 Gerschede | 7.793 | 3.955 | 15.294 | 292.789 | 285.545 | 2,0 | 2,0 | 37,6 | 36,6 |
| 21 Borbeck-Mitte | 13.703 | 7.835 | 29.652 | 579.673 | 563.090 | 1,7 | 2,2 | 42,3 | 41,1 |
| 22 Bochold | 17.810 | 9.669 | 36.099 | 677.513 | 663.075 | 1,8 | 2,0 | 38,0 | 37,2 |
| 23 Bergeborbeck | 4.261 | 2.221 | 8.538 | 150.212 | 145.303 | 1,9 | 2,0 | 35,3 | 34,1 |
| Stadtbezirk IV | 83.304 | 45.468 | 175.404 | 3.331.750 | 3.262.101 | 1,8 | 2,1 | 40,0 | 39,2 |
| 24 Altenessen-Nord | 16.751 | 8.467 | 32.755 | 600.577 | 585.127 | 2,0 | 2,0 | 35,9 | 34,9 |
| 25 Altenessen-Süd | 25.488 | 14.220 | 50.385 | 943.195 | 916.803 | 1,8 | 2,0 | 37,0 | 36,0 |
| 40 Karnap | 7.762 | 3.999 | 15.650 | 286.316 | 278.523 | 1,9 | 2,0 | 36,9 | 35,9 |
| 50 Vogelheim | 5.903 | 2.952 | 11.636 | 200.902 | 198.907 | 2,0 | 2,0 | 34,0 | 33,7 |
| Stadtbezirk V | 55.904 | 29.638 | 110.426 | 2.030.990 | 1.979.360 | 1,9 | 2,0 | 36,3 | 35,4 |
| 37 Schonnebeck | 11.107 | 5.919 | 23.455 | 421.106 | 409.639 | 1,9 | 2,1 | 37,9 | 36,9 |
| 38 Stoppenberg | 16.980 | 8.024 | 31.814 | 607.539 | 596.256 | 2,1 | 1,9 | 35,8 | 35,1 |
| 39 Katernberg | 22.862 | 11.322 | 44.032 | 801.387 | 785.698 | 2,0 | 1,9 | 35,1 | 34,4 |
| Stadtbezirk VI | 50.949 | 25.265 | 99.301 | 1.830.032 | 1.791.593 | 2,0 | 1,9 | 35,9 | 35,2 |
| 34 Steele | 16.568 | 9.770 | 36.001 | 713.706 | 695.710 | 1,7 | 2,2 | 43,1 | 42,0 |
| 35 Kray | 18.947 | 10.753 | 40.710 | 750.579 | 726.694 | 1,8 | 2,1 | 39,6 | 38,4 |
| 45 Freisenbruch | 16.329 | 8.358 | 32.721 | 613.412 | 602.946 | 2,0 | 2,0 | 37,6 | 36,9 |
| 46 Horst | 10.011 | 5.119 | 21.345 | 422.169 | 410.631 | 2,0 | 2,1 | 42,2 | 41,0 |
| 47 Leithe | 6.969 | 3.528 | 14.132 | 265.483 | 257.227 | 2,0 | 2,0 | 38,1 | 36,9 |
| Stadtbezirk VII | 68.824 | 37.528 | 144.909 | 2.765.349 | 2.693.208 | 1,8 | 2,1 | 40,2 | 39,1 |
| 31 Heisingen | 12.845 | 6.899 | 29.449 | 622.502 | 613.508 | 1,9 | 2,3 | 48,5 | 47,8 |
| 32 Kupferdreh | 11.178 | 5.876 | 23.902 | 485.890 | 471.591 | 1,9 | 2,1 | 43,5 | 42,2 |
| 33 Byfang | 2.081 | 1.036 | 4.541 | 94.639 | 93.534 | 2,0 | 2,2 | 45,5 | 44,9 |
| 43 Überruhr-Hinsel | 8.078 | 4.368 | 17.133 | 337.472 | 326.338 | 1,8 | 2,1 | 41,8 | 40,4 |
| 44 Überruhr-Holthausen | 8.296 | 4.019 | 16.556 | 328.201 | 320.999 | 2,1 | 2,0 | 39,6 | 38,7 |
| 48 Burgaltendorf | 9.553 | 4.808 | 21.269 | 444.920 | 438.479 | 2,0 | 2,2 | 46,6 | 45,9 |
| Stadtbezirk VIII | 52.031 | 27.006 | 112.850 | 2.313.624 | 2.264.449 | 1,9 | 2,2 | 44,5 | 43,5 |
| 26 Bredeney | 10.587 | 6.089 | 26.625 | 661.856 | 649.323 | 1,7 | 2,5 | 62,5 | 61,3 |
| 27 Schuir | 1.501 | 757 | 3.453 | 78.468 | 74.733 | 2,0 | 2,3 | 52,3 | 49,8 |
| 29 Werden | 9.828 | 5.775 | 22.512 | 493.128 | 478.116 | 1,7 | 2,3 | 50,2 | 48,6 |
| 30 Heidhausen | 6.322 | 3.182 | 13.895 | 306.197 | 298.024 | 2,0 | 2,2 | 48,4 | 47,1 |
| 42 Fischlaken | 4.361 | 2.369 | 10.238 | 210.332 | 208.155 | 1,8 | 2,3 | 48,2 | 47,7 |
| 49 Kettwig | 17.549 | 9.646 | 40.827 | 865.837 | 849.613 | 1,8 | 2,3 | 49,3 | 48,4 |
| Stadtbezirk IX | 50.148 | 27.818 | 117.550 | 2.615.818 | 2.557.964 | 1,8 | 2,3 | 52,2 | 51,0 |
| Stadt Essen | 570.394 | 322.200 | 1.226.361 | 24.088.652 | 23.387.247 | 1,8 | 2,2 | 42,2 | 41,0 |

1) vorläufige Zahlen

2) Bevölkerung am Ort der Hauptwohnung jeweils am 31.12.

3) in Wohneinheiten und Wohnungen

Quelle: Fortschreibung der Daten der Gebäude- und Wohnungszählung vom 25.05.1987 anhand der Angaben des Amtes für Stadtplanung und Bauordnung über die Bautätigkeit

Wohnraumversorgung der Bevölkerung am Ort der Hauptwohnung in den Stadtteilen 2011¹

Wohnfläche in Wohnungen in Quadratmetern pro Person

Amt für Statistik,
Stadtforschung
und Wahlen

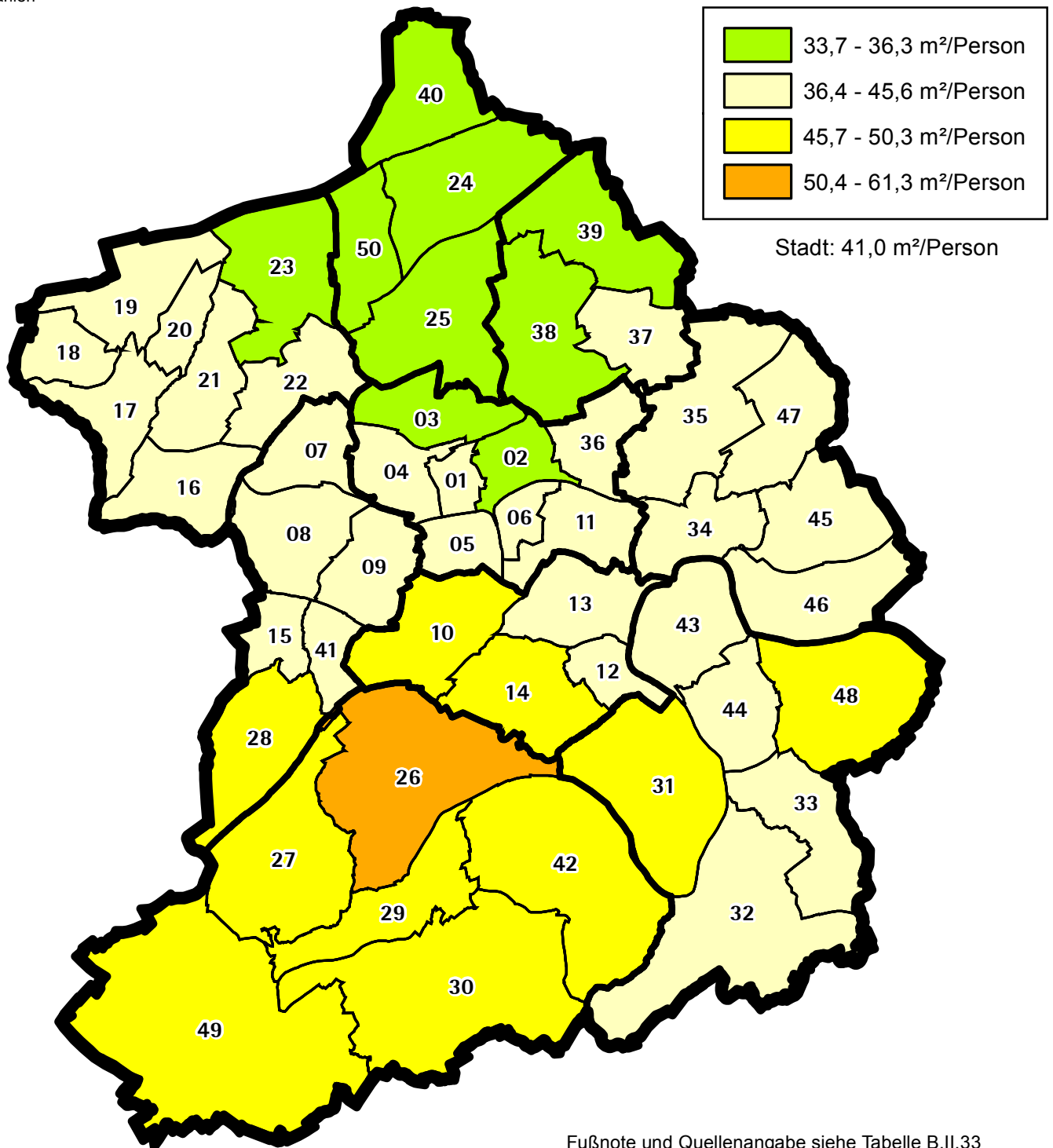

Fußnote und Quellenangabe siehe Tabelle B.II.33

1 Stadtkern
2 Ostviertel
3 Nordviertel
4 Westviertel
5 Südviertel
6 Südostviertel
7 Altendorf
8 Frohnhausen
9 Holsterhausen
10 Rüttenscheid

11 Huttrop
12 Rellinghausen
13 Bergerhausen
14 Stadtwald
15 Fulerum
16 Schönebeck
17 Bedingrade
18 Frintrop
19 Dellwig
20 Gerschede

21 Borbeck-Mitte
22 Bochold
23 Bergeborbeck
24 Altenessen-Nord
25 Altenessen-Süd
26 Bredeneu
27 Schuir
28 Haarzopf
29 Werden
30 Heidhausen

31 Heisingen
32 Kupferdreh
33 Byfang
34 Steele
35 Kray
36 Frillendorf
37 Schonnebeck
38 Stoppenberg
39 Katernberg
40 Karnap

41 Margarethenhöhe
42 Fischlaken
43 Überryhr-Hinsel
44 Überryhr-Holthausen
45 Freisenbruch
46 Horst
47 Leithe
48 Burgaltendorf
49 Kettwig
50 Vogelheim

B.III.1: Genehmigungen für den Neubau von Gebäuden nach Gebäudeart 1987 - 2011¹

| Jahr | Genehmigungen für den Neubau von Gebäuden | | | | | | | | |
|--------|---|----------------------|--------|--------------------------|--------|--|--------|------------------------|------|
| | ins-gesamt | davon ... | | | | | | | |
| | | Gebäude mit Wohnraum | | | | | | reine Nichtwohngebäude | |
| | | insgesamt | | davon ... | | | | | |
| | | | | Wohngebäude ² | | sonstige Gebäude mit Wohnraum ³ | | | |
| Anzahl | Anzahl | Prozent | Anzahl | Prozent | Anzahl | Prozent | Anzahl | Prozent | |
| 1987 | 542 | 479 | 88,4 | 468 | 86,3 | 11 | 2,0 | 63 | 11,6 |
| 1988 | 492 | 446 | 90,7 | 436 | 88,6 | 10 | 2,0 | 46 | 9,3 |
| 1989 | 497 | 433 | 87,1 | 426 | 85,7 | 7 | 1,4 | 64 | 12,9 |
| 1990 | 467 | 396 | 84,8 | 387 | 82,9 | 9 | 1,9 | 71 | 15,2 |
| 1991 | 308 | 255 | 82,8 | 248 | 80,5 | 7 | 2,3 | 53 | 17,2 |
| 1992 | 277 | 243 | 87,7 | 236 | 85,2 | 7 | 2,5 | 34 | 12,3 |
| 1993 | 408 | 374 | 91,7 | 367 | 90,0 | 7 | 1,7 | 34 | 8,3 |
| 1994 | 261 | 230 | 88,1 | 228 | 87,4 | 2 | 0,8 | 31 | 11,9 |
| 1995 | 270 | 243 | 90,0 | 234 | 86,7 | 9 | 3,3 | 27 | 10,0 |
| 1996 | 318 | 291 | 91,5 | 289 | 90,9 | 2 | 0,6 | 27 | 8,5 |
| 1997 | 244 | 222 | 91,0 | 219 | 89,8 | 3 | 1,2 | 22 | 9,0 |
| 1998 | 407 | 365 | 89,7 | 360 | 88,5 | 5 | 1,2 | 42 | 10,3 |
| 1999 | 578 | 512 | 88,6 | 507 | 87,7 | 5 | 0,9 | 66 | 11,4 |
| 2000 | 428 | 361 | 84,3 | 355 | 82,9 | 6 | 1,4 | 67 | 15,7 |
| 2001 | 465 | 412 | 88,6 | 411 | 88,4 | 1 | 0,2 | 53 | 11,4 |
| 2002 | 553 | 510 | 92,2 | 502 | 90,8 | 8 | 1,4 | 43 | 7,8 |
| 2003 | 311 | 260 | 83,6 | 254 | 81,7 | 6 | 1,9 | 51 | 16,4 |
| 2004 | 627 | 575 | 91,7 | 565 | 90,1 | 10 | 1,6 | 52 | 8,3 |
| 2005 | 470 | 414 | 88,1 | 409 | 87,0 | 5 | 1,1 | 56 | 11,9 |
| 2006 | 517 | 457 | 88,4 | 455 | 88,0 | 2 | 0,4 | 60 | 11,6 |
| 2007 | 467 | 427 | 91,4 | 426 | 91,2 | 1 | 0,2 | 40 | 8,6 |
| 2008 | 392 | 341 | 87,0 | 339 | 86,5 | 2 | 0,5 | 51 | 13,0 |
| 2009 | 362 | 323 | 89,2 | 319 | 88,1 | 4 | 1,1 | 39 | 10,8 |
| 2010 | 217 | 191 | 88,0 | 191 | 88,0 | - | - | 26 | 12,0 |
| 2011 | 306 | 282 | 92,2 | 280 | 91,5 | 2 | 0,7 | 24 | 7,8 |

1) 2009 bis 2011 vorläufige Zahlen

2) Gebäude, die mindestens mit 50 % der Gesamtnutzfläche Wohnzwecken dienen

3) Gebäude, die mindestens eine Wohnung oder sonstige Wohneinheit enthalten, aber überwiegend Nichtwohnzwecken dienen

Quelle: Angaben des Amtes für Stadtplanung und Bauordnung über die Bautätigkeit

B.III.2: Entwicklung der Zahl der Genehmigungen für den Neubau von Gebäuden nach Gebäudeart 1987 - 2011¹

| Jahr | Genehmigungen für den Neubau von Gebäuden | | | | |
|----------|---|----------------------|--------------------------|--|------------------------|
| | ins-gesamt | davon ... | | | |
| | | Gebäude mit Wohnraum | | | reine Nichtwohngebäude |
| | | insgesamt | davon ... | | |
| | | | Wohngebäude ² | sonstige Gebäude mit Wohnraum ³ | |
| 1987=100 | | | | | |
| 1987 | 100 | 100 | 100 | 100 | 100 |
| 1988 | 90,8 | 93,1 | 93,2 | 90,9 | 73,0 |
| 1989 | 91,7 | 90,4 | 91,0 | 63,6 | 101,6 |
| 1990 | 86,2 | 82,7 | 82,7 | 81,8 | 112,7 |
| 1991 | 56,8 | 53,2 | 53,0 | 63,6 | 84,1 |
| 1992 | 51,1 | 50,7 | 50,4 | 63,6 | 54,0 |
| 1993 | 75,3 | 78,1 | 78,4 | 63,6 | 54,0 |
| 1994 | 48,2 | 48,0 | 48,7 | 18,2 | 49,2 |
| 1995 | 49,8 | 50,7 | 50,0 | 81,8 | 42,9 |
| 1996 | 58,7 | 60,8 | 61,8 | 18,2 | 42,9 |
| 1997 | 45,0 | 46,3 | 46,8 | 27,3 | 34,9 |
| 1998 | 75,1 | 76,2 | 76,9 | 45,5 | 66,7 |
| 1999 | 106,6 | 106,9 | 108,3 | 45,5 | 104,8 |
| 2000 | 79,0 | 75,4 | 75,9 | 54,5 | 106,3 |
| 2001 | 85,8 | 86,0 | 87,8 | 9,1 | 84,1 |
| 2002 | 102,0 | 106,5 | 107,3 | 72,7 | 68,3 |
| 2003 | 57,4 | 54,3 | 54,3 | 54,5 | 81,0 |
| 2004 | 115,7 | 120,0 | 120,7 | 90,9 | 82,5 |
| 2005 | 86,7 | 86,4 | 87,4 | 45,5 | 88,9 |
| 2006 | 95,4 | 95,4 | 97,2 | 18,2 | 95,2 |
| 2007 | 86,2 | 89,1 | 91,0 | 9,1 | 63,5 |
| 2008 | 72,3 | 71,2 | 72,4 | 18,2 | 81,0 |
| 2009 | 66,8 | 67,4 | 68,2 | 36,4 | 61,9 |
| 2010 | 40,0 | 39,9 | 40,8 | - | 41,3 |
| 2011 | 56,5 | 58,9 | 59,8 | 18,2 | 38,1 |

1) 2009 bis 2011 vorläufige Zahlen

2) Gebäude, die mindestens mit 50 % der Gesamtnutzfläche Wohnzwecken dienen

3) Gebäude, die mindestens eine Wohnung oder sonstige Wohneinheit enthalten, aber überwiegend Nichtwohnzwecken dienen

Quelle: Angaben des Amtes für Stadtplanung und Bauordnung über die Bautätigkeit

B.III.3: Genehmigungen für den Neubau von Gebäuden mit Wohnraum nach Gebäudeart und Wohnungszahl in Wohngebäuden¹ 1987 - 2011²

| Jahr | Genehmigungen für den Neubau von Gebäuden mit Wohnraum | | | | | | | | | | |
|-------------------------|--|----------------------------|------------|-------------------------|------------|---------|------------|-------------------------|----|----|--|
| | ins-gesamt | davon ... | | | | | | | | | sonstige Gebäude mit Wohnraum ³ |
| | | Wohngebäude ¹ | | | | | | | | | |
| | | darunter mit ... Wohnungen | | | | | | | | | |
| | | 1 oder 2 | | | 3 und mehr | | | | | | |
| ins-gesamt ⁴ | davon mit ... | | ins-gesamt | davon mit ... Wohnungen | | | ins-gesamt | davon mit ... Wohnungen | | | |
| | ins-gesamt | 1 Wohnung | | 2 Wohnungen | 3 bis 6 | 7 bis 9 | | 10 und mehr | | | |
| 1987 | 479 | 468 | 433 | 406 | 27 | 35 | 20 | 13 | 2 | 11 | |
| 1988 | 446 | 436 | 397 | 367 | 30 | 39 | 25 | 4 | 10 | 10 | |
| 1989 | 433 | 426 | 369 | 346 | 23 | 57 | 35 | 8 | 14 | 7 | |
| 1990 | 396 | 387 | 280 | 265 | 15 | 105 | 68 | 18 | 19 | 9 | |
| 1991 | 255 | 248 | 158 | 143 | 15 | 90 | 43 | 30 | 17 | 7 | |
| 1992 | 243 | 236 | 154 | 140 | 14 | 81 | 42 | 24 | 15 | 7 | |
| 1993 | 374 | 367 | 231 | 190 | 41 | 136 | 57 | 43 | 36 | 7 | |
| 1994 | 230 | 228 | 115 | 100 | 15 | 111 | 42 | 35 | 34 | 2 | |
| 1995 | 243 | 234 | 136 | 119 | 17 | 98 | 34 | 29 | 35 | 9 | |
| 1996 | 291 | 289 | 171 | 145 | 26 | 114 | 71 | 26 | 17 | 2 | |
| 1997 | 222 | 219 | 146 | 129 | 17 | 73 | 35 | 24 | 14 | 3 | |
| 1998 | 365 | 360 | 270 | 251 | 19 | 88 | 37 | 26 | 25 | 5 | |
| 1999 | 512 | 507 | 433 | 411 | 22 | 70 | 34 | 9 | 27 | 5 | |
| 2000 | 361 | 355 | 274 | 257 | 17 | 80 | 41 | 13 | 26 | 6 | |
| 2001 | 412 | 411 | 325 | 313 | 12 | 86 | 41 | 26 | 19 | 1 | |
| 2002 | 510 | 502 | 450 | 443 | 7 | 52 | 18 | 22 | 12 | 8 | |
| 2003 | 260 | 254 | 219 | 208 | 11 | 34 | 26 | 4 | 4 | 6 | |
| 2004 | 575 | 565 | 515 | 499 | 16 | 47 | 20 | 11 | 16 | 10 | |
| 2005 | 414 | 409 | 366 | 352 | 14 | 42 | 19 | 10 | 13 | 5 | |
| 2006 | 457 | 455 | 435 | 418 | 17 | 20 | 11 | 7 | 2 | 2 | |
| 2007 | 427 | 426 | 391 | 378 | 13 | 34 | 20 | 3 | 11 | 1 | |
| 2008 | 341 | 339 | 310 | 291 | 19 | 29 | 18 | 5 | 6 | 2 | |
| 2009 | 323 | 319 | 290 | 275 | 15 | 29 | 13 | 6 | 10 | 4 | |
| 2010 | 191 | 191 | 155 | 143 | 12 | 36 | 16 | 7 | 13 | - | |
| 2011 | 282 | 280 | 237 | 226 | 11 | 43 | 14 | 13 | 16 | 2 | |

1) Gebäude, die mindestens mit 50 % der Gesamtnutzfläche Wohnzwecken dienen

2) 2009 bis 2011 vorläufige Zahlen

3) Gebäude, die mindestens eine Wohnung oder sonstige Wohneinheit enthalten, aber überwiegend Nichtwohnzwecken dienen

4) einschließlich Gebäude nur mit Wohneinheiten

Quelle: Angaben des Amtes für Stadtplanung und Bauordnung über die Bautätigkeit

B.III.4: Genehmigungen für den Neubau von Gebäuden mit Wohnraum nach Gebäudeart und Wohnungszahl in Wohngebäuden¹ 1987 - 2011² in Prozent

| Jahr | Genehmigungen für den Neubau von Gebäuden mit Wohnraum | | | | | | | | | | |
|------------|--|----------------------------|------------|-------------------------|---------|-------------|------------|------|------|-----|--|
| | ins-gesamt | davon ... | | | | | | | | | sonstige Gebäude mit Wohnraum ³ |
| | | Wohngebäude ¹ | | | | | | | | | |
| | | darunter mit ... Wohnungen | | | | | | | | | |
| | | ins-gesamt ⁴ | 1 oder 2 | | | | 3 und mehr | | | | |
| ins-gesamt | davon mit ... | | ins-gesamt | davon mit ... Wohnungen | | | | | | | |
| | 1 Wohnung | 2 Wohnungen | | 3 bis 6 | 7 bis 9 | 10 und mehr | | | | | |
| Prozent | | | | | | | | | | | |
| 1987 | 100 | 97,7 | 90,4 | 84,8 | 5,6 | 7,3 | 4,2 | 2,7 | 0,4 | 2,3 | |
| 1988 | 100 | 97,8 | 89,0 | 82,3 | 6,7 | 8,7 | 5,6 | 0,9 | 2,2 | 2,2 | |
| 1989 | 100 | 98,4 | 85,2 | 79,9 | 5,3 | 13,2 | 8,1 | 1,8 | 3,2 | 1,6 | |
| 1990 | 100 | 97,7 | 70,7 | 66,9 | 3,8 | 26,5 | 17,2 | 4,5 | 4,8 | 2,3 | |
| 1991 | 100 | 97,3 | 62,0 | 56,1 | 5,9 | 35,3 | 16,9 | 11,8 | 6,7 | 2,7 | |
| 1992 | 100 | 97,1 | 63,4 | 57,6 | 5,8 | 33,3 | 17,3 | 9,9 | 6,2 | 2,9 | |
| 1993 | 100 | 98,1 | 61,8 | 50,8 | 11,0 | 36,4 | 15,2 | 11,5 | 9,6 | 1,9 | |
| 1994 | 100 | 99,1 | 50,0 | 43,5 | 6,5 | 48,3 | 18,3 | 15,2 | 14,8 | 0,9 | |
| 1995 | 100 | 96,3 | 56,0 | 49,0 | 7,0 | 40,3 | 14,0 | 11,9 | 14,4 | 3,7 | |
| 1996 | 100 | 99,3 | 58,8 | 49,8 | 8,9 | 39,2 | 24,4 | 8,9 | 5,8 | 0,7 | |
| 1997 | 100 | 98,6 | 65,8 | 58,1 | 7,7 | 32,9 | 15,8 | 10,8 | 6,3 | 1,4 | |
| 1998 | 100 | 98,6 | 74,0 | 68,8 | 5,2 | 24,1 | 10,1 | 7,1 | 6,8 | 1,4 | |
| 1999 | 100 | 99,0 | 84,6 | 80,3 | 4,3 | 13,7 | 6,6 | 1,8 | 5,3 | 1,0 | |
| 2000 | 100 | 98,3 | 75,9 | 71,2 | 4,7 | 22,2 | 11,4 | 3,6 | 7,2 | 1,7 | |
| 2001 | 100 | 99,8 | 78,9 | 76,0 | 2,9 | 20,9 | 10,0 | 6,3 | 4,6 | 0,2 | |
| 2002 | 100 | 98,4 | 88,2 | 86,9 | 1,4 | 10,2 | 3,5 | 4,3 | 2,4 | 1,6 | |
| 2003 | 100 | 97,7 | 84,2 | 80,0 | 4,2 | 13,1 | 10,0 | 1,5 | 1,5 | 2,3 | |
| 2004 | 100 | 98,3 | 89,6 | 86,8 | 2,8 | 8,2 | 3,5 | 1,9 | 2,8 | 1,7 | |
| 2005 | 100 | 98,8 | 88,4 | 85,0 | 3,4 | 10,1 | 4,6 | 2,4 | 3,1 | 1,2 | |
| 2006 | 100 | 99,6 | 95,2 | 91,5 | 3,7 | 4,4 | 2,4 | 1,5 | 0,4 | 0,4 | |
| 2007 | 100 | 99,8 | 91,6 | 88,5 | 3,0 | 8,0 | 4,7 | 0,7 | 2,6 | 0,2 | |
| 2008 | 100 | 99,4 | 90,9 | 85,3 | 5,6 | 8,5 | 5,3 | 1,5 | 1,8 | 0,6 | |
| 2009 | 100 | 98,8 | 89,8 | 85,1 | 4,6 | 9,0 | 4,0 | 1,9 | 3,1 | 1,2 | |
| 2010 | 100 | 100,0 | 81,2 | 74,9 | 6,3 | 18,8 | 8,4 | 3,7 | 6,8 | - | |
| 2011 | 100 | 99,3 | 84,0 | 80,1 | 3,9 | 15,2 | 5,0 | 4,6 | 5,7 | 0,7 | |

1) Gebäude, die mindestens mit 50 % der Gesamtnutzfläche Wohnzwecken dienen

2) 2009 bis 2011 vorläufige Zahlen

3) Gebäude, die mindestens eine Wohnung oder sonstige Wohneinheit enthalten, aber überwiegend Nichtwohnzwecken dienen

4) einschließlich Gebäude nur mit Wohneinheiten

Quelle: Angaben des Amtes für Stadtplanung und Bauordnung über die Bautätigkeit

**B.III.5: Genehmigungen für den Neubau von Wohngebäuden¹ nach Wohnungszahl
1987 - 2011² in Prozent**

| Jahr | Genehmigungen für den Neubau von Wohngebäuden ¹ | | | | | | | |
|---------|--|----------------------------|---------------|------------------|----------------|-------------------------|---------|----------------|
| | ins- gesamt ³ | darunter mit ... Wohnungen | | | | | | |
| | | 1 oder 2 | | | 3 und mehr | | | |
| | | ins- gesamt | davon mit ... | | ins- gesamt | davon mit ... Wohnungen | | |
| | | | 1 Wohnung | 2 Woh- nungen | | 3 bis 6 | 7 bis 9 | 10 und mehr |
| Prozent | | | | | | | | |
| 1987 | 100 | 92,5 | 86,8 | 5,8 | 7,5 | 4,3 | 2,8 | 0,4 |
| 1988 | 100 | 91,1 | 84,2 | 6,9 | 8,9 | 5,7 | 0,9 | 2,3 |
| 1989 | 100 | 86,6 | 81,2 | 5,4 | 13,4 | 8,2 | 1,9 | 3,3 |
| 1990 | 100 | 72,4 | 68,5 | 3,9 | 27,1 | 17,6 | 4,7 | 4,9 |
| 1991 | 100 | 63,7 | 57,7 | 6,0 | 36,3 | 17,3 | 12,1 | 6,9 |
| 1992 | 100 | 65,3 | 59,3 | 5,9 | 34,3 | 17,8 | 10,2 | 6,4 |
| 1993 | 100 | 62,9 | 51,8 | 11,2 | 37,1 | 15,5 | 11,7 | 9,8 |
| 1994 | 100 | 50,4 | 43,9 | 6,6 | 48,7 | 18,4 | 15,4 | 14,9 |
| 1995 | 100 | 58,1 | 50,9 | 7,3 | 41,9 | 14,5 | 12,4 | 15,0 |
| 1996 | 100 | 59,2 | 50,2 | 9,0 | 39,4 | 24,6 | 9,0 | 5,9 |
| 1997 | 100 | 66,7 | 58,9 | 7,8 | 33,3 | 16,0 | 11,0 | 6,4 |
| 1998 | 100 | 75,0 | 69,7 | 5,3 | 24,4 | 10,3 | 7,2 | 6,9 |
| 1999 | 100 | 85,4 | 81,1 | 4,3 | 13,8 | 6,7 | 1,8 | 5,3 |
| 2000 | 100 | 77,2 | 72,4 | 4,8 | 22,5 | 11,5 | 3,7 | 7,3 |
| 2001 | 100 | 79,1 | 76,2 | 2,9 | 20,9 | 10,0 | 6,3 | 4,6 |
| 2002 | 100 | 89,6 | 88,2 | 1,4 | 10,4 | 3,6 | 4,4 | 2,4 |
| 2003 | 100 | 86,2 | 81,9 | 4,3 | 13,4 | 10,2 | 1,6 | 1,6 |
| 2004 | 100 | 91,2 | 88,3 | 2,8 | 8,3 | 3,5 | 1,9 | 2,8 |
| 2005 | 100 | 89,5 | 86,1 | 3,4 | 10,3 | 4,6 | 2,4 | 3,2 |
| 2006 | 100 | 95,6 | 91,9 | 3,7 | 4,4 | 2,4 | 1,5 | 0,4 |
| 2007 | 100 | 91,8 | 88,7 | 3,1 | 8,0 | 4,7 | 0,7 | 2,6 |
| 2008 | 100 | 91,4 | 85,8 | 5,6 | 8,6 | 5,3 | 1,5 | 1,8 |
| 2009 | 100 | 90,9 | 86,2 | 4,7 | 9,1 | 4,1 | 1,9 | 3,1 |
| 2010 | 100 | 81,2 | 74,9 | 6,3 | 18,8 | 8,4 | 3,7 | 6,8 |
| 2011 | 100 | 84,6 | 80,7 | 3,9 | 15,4 | 5,0 | 4,6 | 5,7 |

1) Gebäude, die mindestens mit 50 % der Gesamtnutzfläche Wohnzwecken dienen

2) 2009 bis 2011 vorläufige Zahlen

3) einschließlich Gebäude nur mit Wohneinheiten

Quelle: Angaben des Amtes für Stadtplanung und Bauordnung über die Bautätigkeit

B.III.6: Entwicklung der Zahl der Genehmigungen für den Neubau von Gebäuden mit Wohnraum nach Gebäudeart und Wohnungszahl in Wohngebäuden¹ 1987 - 2011²

| Jahr | Genehmigungen für den Neubau von Gebäuden mit Wohnraum | | | | | | |
|------------|--|--------------------------|----------------------------|-------|-------|------------|--|
| | ins-gesamt | davon ... | | | | | sonstige Gebäude mit Wohnraum ³ |
| | | Wohngebäude ¹ | | | | | |
| | | ins-gesamt ⁴ | darunter mit ... Wohnungen | | | 3 und mehr | |
| | | | 1 oder 2 | | | | |
| ins-gesamt | davon mit ... | | | | | | |
| | 1 Wohnung | 2 Wohnungen | | | | | |
| 1987=100 | | | | | | | |
| 1987 | 100 | 100 | 100 | 100 | 100 | 100 | 100 |
| 1988 | 93,1 | 93,2 | 91,7 | 90,4 | 111,1 | 111,4 | 90,9 |
| 1989 | 90,4 | 91,0 | 85,2 | 85,2 | 85,2 | 162,9 | 63,6 |
| 1990 | 82,7 | 82,7 | 64,7 | 65,3 | 55,6 | 300,0 | 81,8 |
| 1991 | 53,2 | 53,0 | 36,5 | 35,2 | 55,6 | 257,1 | 63,6 |
| 1992 | 50,7 | 50,4 | 35,6 | 34,5 | 51,9 | 231,4 | 63,6 |
| 1993 | 78,1 | 78,4 | 53,3 | 46,8 | 151,9 | 388,6 | 63,6 |
| 1994 | 48,0 | 48,7 | 26,6 | 24,6 | 55,6 | 317,1 | 18,2 |
| 1995 | 50,7 | 50,0 | 31,4 | 29,3 | 63,0 | 280,0 | 81,8 |
| 1996 | 60,8 | 61,8 | 39,5 | 35,7 | 96,3 | 325,7 | 18,2 |
| 1997 | 46,3 | 46,8 | 33,7 | 31,8 | 63,0 | 208,6 | 27,3 |
| 1998 | 76,2 | 76,9 | 62,4 | 61,8 | 70,4 | 251,4 | 45,5 |
| 1999 | 106,9 | 108,3 | 100,0 | 101,2 | 81,5 | 200,0 | 45,5 |
| 2000 | 75,4 | 75,9 | 63,3 | 63,3 | 63,0 | 228,6 | 54,5 |
| 2001 | 86,0 | 87,8 | 75,1 | 77,1 | 44,4 | 245,7 | 9,1 |
| 2002 | 106,5 | 107,3 | 103,9 | 109,1 | 25,9 | 148,6 | 72,7 |
| 2003 | 54,3 | 54,3 | 50,6 | 51,2 | 40,7 | 97,1 | 54,5 |
| 2004 | 120,0 | 120,7 | 118,9 | 122,9 | 59,3 | 134,3 | 90,9 |
| 2005 | 86,4 | 87,4 | 84,5 | 86,7 | 51,9 | 120,0 | 45,5 |
| 2006 | 95,4 | 97,2 | 100,5 | 103,0 | 63,0 | 57,1 | 18,2 |
| 2007 | 89,1 | 91,0 | 90,3 | 93,1 | 48,1 | 97,1 | 9,1 |
| 2008 | 71,2 | 72,4 | 71,6 | 71,7 | 70,4 | 82,9 | 18,2 |
| 2009 | 67,4 | 68,2 | 67,0 | 67,7 | 55,6 | 82,9 | 36,4 |
| 2010 | 39,9 | 40,8 | 35,8 | 35,2 | 44,4 | 102,9 | - |
| 2011 | 58,9 | 59,8 | 54,7 | 55,7 | 40,7 | 122,9 | 18,2 |

1) Gebäude, die mindestens mit 50 % der Gesamtnutzfläche Wohnzwecken dienen

2) 2009 bis 2011 vorläufige Zahlen

3) Gebäude, die mindestens eine Wohnung oder sonstige Wohneinheit enthalten, aber überwiegend Nichtwohnzwecken dienen

4) einschließlich Gebäude nur mit Wohneinheiten

Quelle: Angaben des Amtes für Stadtplanung und Bauordnung über die Bautätigkeit

B.III.7: Wohnungen in genehmigten Neubauten von Gebäuden mit Wohnraum nach Gebäudeart und Wohnungszahl in Wohngebäuden¹ 1987 - 2011²

| Jahr | Genehmigungen für den Neubau von Gebäuden mit Wohnraum | | | | | | | | | | |
|------------|--|--|------------|-------------------------|-------------|------------|-------------------------|-------------------------|-------------|----|--|
| | ins-gesamt | davon ... | | | | | | | | | sonstige Gebäude mit Wohnraum ³ |
| | | Wohngebäude ¹ | | | | | | | | | |
| | | davon in Wohngebäuden ¹ mit ... Wohnungen | | | | | | | | | |
| | | 1 oder 2 | | | 3 und mehr | | | davon mit ... Wohnungen | | | |
| ins-gesamt | davon mit ... | | ins-gesamt | davon mit ... Wohnungen | | ins-gesamt | davon mit ... Wohnungen | | | | |
| | | | ins-gesamt | 1 Wohnung | 2 Wohnungen | ins-gesamt | 3 bis 6 | 7 bis 9 | 10 und mehr | | |
| 1987 | 691 | 677 | 460 | 406 | 54 | 217 | 90 | 101 | 26 | 14 | |
| 1988 | 798 | 760 | 427 | 367 | 60 | 333 | 102 | 32 | 199 | 38 | |
| 1989 | 829 | 813 | 392 | 346 | 46 | 421 | 157 | 64 | 200 | 16 | |
| 1990 | 1.354 | 1.319 | 295 | 265 | 30 | 1.024 | 326 | 145 | 553 | 35 | |
| 1991 | 1.075 | 1.041 | 173 | 143 | 30 | 868 | 214 | 242 | 412 | 34 | |
| 1992 | 1.013 | 973 | 168 | 140 | 28 | 805 | 210 | 191 | 404 | 40 | |
| 1993 | 1.573 | 1.558 | 272 | 190 | 82 | 1.286 | 293 | 336 | 657 | 15 | |
| 1994 | 1.269 | 1.263 | 130 | 100 | 30 | 1.133 | 199 | 281 | 653 | 6 | |
| 1995 | 1.085 | 1.066 | 153 | 119 | 34 | 913 | 160 | 224 | 529 | 19 | |
| 1996 | 1.088 | 1.082 | 197 | 145 | 52 | 885 | 352 | 202 | 331 | 6 | |
| 1997 | 786 | 781 | 163 | 129 | 34 | 618 | 171 | 183 | 264 | 5 | |
| 1998 | 1.222 | 1.212 | 289 | 251 | 38 | 923 | 179 | 210 | 534 | 10 | |
| 1999 | 1.241 | 1.216 | 455 | 411 | 44 | 761 | 164 | 75 | 522 | 25 | |
| 2000 | 1.174 | 1.147 | 291 | 257 | 34 | 856 | 195 | 97 | 564 | 27 | |
| 2001 | 1.231 | 1.230 | 337 | 313 | 24 | 893 | 200 | 202 | 491 | 1 | |
| 2002 | 958 | 925 | 457 | 443 | 14 | 468 | 88 | 169 | 211 | 33 | |
| 2003 | 450 | 438 | 230 | 208 | 22 | 208 | 130 | 31 | 47 | 12 | |
| 2004 | 1.003 | 981 | 531 | 499 | 32 | 450 | 84 | 90 | 276 | 22 | |
| 2005 | 765 | 704 | 380 | 352 | 28 | 324 | 98 | 75 | 151 | 61 | |
| 2006 | 641 | 638 | 452 | 418 | 34 | 186 | 52 | 53 | 81 | 3 | |
| 2007 | 783 | 776 | 404 | 378 | 26 | 372 | 94 | 24 | 254 | 7 | |
| 2008 | 585 | 583 | 329 | 291 | 38 | 254 | 73 | 38 | 143 | 2 | |
| 2009 | 571 | 558 | 305 | 275 | 30 | 253 | 53 | 45 | 155 | 13 | |
| 2010 | 495 | 495 | 167 | 143 | 24 | 328 | 75 | 53 | 200 | - | |
| 2011 | 690 | 670 | 248 | 226 | 22 | 422 | 64 | 100 | 258 | 20 | |

1) Gebäude, die mindestens mit 50 % der Gesamtnutzfläche Wohnzwecken dienen

2) 2009 bis 2011 vorläufige Zahlen

3) Gebäude, die mindestens eine Wohnung oder sonstige Wohneinheit enthalten, aber überwiegend Nichtwohnzwecken dienen

Quelle: Angaben des Amtes für Stadtplanung und Bauordnung über die Bautätigkeit

B.III.8: Wohnungen in genehmigten Neubauten von Gebäuden mit Wohnraum nach Gebäudeart und Wohnungszahl in Wohngebäuden¹ 1987 - 2011²

| Jahr | Genehmigungen für den Neubau von Gebäuden mit Wohnraum | | | | | | | | | | |
|------------|--|--------------------------|--|------------|-------------------------|---------|-------------------------|------|-------------------------|-----|--|
| | ins-gesamt | davon ... | | | | | | | | | sonstige Gebäude mit Wohnraum ³ |
| | | Wohngebäude ¹ | | | | | | | | | |
| | | ins-gesamt | davon in Wohngebäuden ¹ mit ... Wohnungen | | | | | | | | |
| | | | 1 oder 2 | | | | 3 und mehr | | | | |
| | | | davon mit ... | | davon mit ... Wohnungen | | davon mit ... Wohnungen | | davon mit ... Wohnungen | | |
| ins-gesamt | 1 Wohnung | | 2 Wohnungen | ins-gesamt | 3 bis 6 | 7 bis 9 | 10 und mehr | | | | |
| Prozent | | | | | | | | | | | |
| 1987 | 100 | 98,0 | 66,6 | 58,8 | 7,8 | 31,4 | 13,0 | 14,6 | 3,8 | 2,0 | |
| 1988 | 100 | 95,2 | 53,5 | 46,0 | 7,5 | 41,7 | 12,8 | 4,0 | 24,9 | 4,8 | |
| 1989 | 100 | 98,1 | 47,3 | 41,7 | 5,5 | 50,8 | 18,9 | 7,7 | 24,1 | 1,9 | |
| 1990 | 100 | 97,4 | 21,8 | 19,6 | 2,2 | 75,6 | 24,1 | 10,7 | 40,8 | 2,6 | |
| 1991 | 100 | 96,8 | 16,1 | 13,3 | 2,8 | 80,7 | 19,9 | 22,5 | 38,3 | 3,2 | |
| 1992 | 100 | 96,1 | 16,6 | 13,8 | 2,8 | 79,5 | 20,7 | 18,9 | 39,9 | 3,9 | |
| 1993 | 100 | 99,0 | 17,3 | 12,1 | 5,2 | 81,8 | 18,6 | 21,4 | 41,8 | 1,0 | |
| 1994 | 100 | 99,5 | 10,2 | 7,9 | 2,4 | 89,3 | 15,7 | 22,1 | 51,5 | 0,5 | |
| 1995 | 100 | 98,2 | 14,1 | 11,0 | 3,1 | 84,1 | 14,7 | 20,6 | 48,8 | 1,8 | |
| 1996 | 100 | 99,4 | 18,1 | 13,3 | 4,8 | 81,3 | 32,4 | 18,6 | 30,4 | 0,6 | |
| 1997 | 100 | 99,4 | 20,7 | 16,4 | 4,3 | 78,6 | 21,8 | 23,3 | 33,6 | 0,6 | |
| 1998 | 100 | 99,2 | 23,6 | 20,5 | 3,1 | 75,5 | 14,6 | 17,2 | 43,7 | 0,8 | |
| 1999 | 100 | 98,0 | 36,7 | 33,1 | 3,5 | 61,3 | 13,2 | 6,0 | 42,1 | 2,0 | |
| 2000 | 100 | 97,7 | 24,8 | 21,9 | 2,9 | 72,9 | 16,6 | 8,3 | 48,0 | 2,3 | |
| 2001 | 100 | 99,9 | 27,4 | 25,4 | 1,9 | 72,5 | 16,2 | 16,4 | 39,9 | 0,1 | |
| 2002 | 100 | 96,6 | 47,7 | 46,2 | 1,5 | 48,9 | 9,2 | 17,6 | 22,0 | 3,4 | |
| 2003 | 100 | 97,3 | 51,1 | 46,2 | 4,9 | 46,2 | 28,9 | 6,9 | 10,4 | 2,7 | |
| 2004 | 100 | 97,8 | 52,9 | 49,8 | 3,2 | 44,9 | 8,4 | 9,0 | 27,5 | 2,2 | |
| 2005 | 100 | 92,0 | 49,7 | 46,0 | 3,7 | 42,4 | 12,8 | 9,8 | 19,7 | 8,0 | |
| 2006 | 100 | 99,5 | 70,5 | 65,2 | 5,3 | 29,0 | 8,1 | 8,3 | 12,6 | 0,5 | |
| 2007 | 100 | 99,1 | 51,6 | 48,3 | 3,3 | 47,5 | 12,0 | 3,1 | 32,4 | 0,9 | |
| 2008 | 100 | 99,7 | 56,2 | 49,7 | 6,5 | 43,4 | 12,5 | 6,5 | 24,4 | 0,3 | |
| 2009 | 100 | 97,7 | 53,4 | 48,2 | 5,3 | 44,3 | 9,3 | 7,9 | 27,1 | 2,3 | |
| 2010 | 100 | 100,0 | 33,7 | 28,9 | 4,8 | 66,3 | 15,2 | 10,7 | 40,4 | - | |
| 2011 | 100 | 97,1 | 35,9 | 32,8 | 3,2 | 61,2 | 9,3 | 14,5 | 37,4 | 2,9 | |

1) Gebäude, die mindestens mit 50 % der Gesamtnutzfläche Wohnzwecken dienen

2) 2009 bis 2011 vorläufige Zahlen

3) Gebäude, die mindestens eine Wohnung oder sonstige Wohneinheit enthalten, aber überwiegend Nichtwohnzwecken dienen

Quelle: Angaben des Amtes für Stadtplanung und Bauordnung über die Bautätigkeit

B.III.9: Wohnungen in genehmigten Neubauten von Wohngebäuden¹ nach Wohnungszahl 1987 - 2011² in Prozent

| Jahr | Wohnungen in genehmigten Neubauten von Wohngebäuden ¹ | | | | | | | |
|---------|--|--|---------------|-------------|------------|-------------------------|---------|-------------|
| | ins-gesamt | davon in Wohngebäuden ¹ mit ... Wohnungen | | | | | | |
| | | 1 oder 2 | | | 3 und mehr | | | |
| | | ins-gesamt | davon mit ... | | ins-gesamt | davon mit ... Wohnungen | | |
| | | | 1 Wohnung | 2 Wohnungen | | 3 bis 6 | 7 bis 9 | 10 und mehr |
| Prozent | | | | | | | | |
| 1987 | 100 | 67,9 | 60,0 | 8,0 | 32,1 | 13,3 | 14,9 | 3,8 |
| 1988 | 100 | 56,2 | 48,3 | 7,9 | 43,8 | 13,4 | 4,2 | 26,2 |
| 1989 | 100 | 48,2 | 42,6 | 5,7 | 51,8 | 19,3 | 7,9 | 24,6 |
| 1990 | 100 | 22,4 | 20,1 | 2,3 | 77,6 | 24,7 | 11,0 | 41,9 |
| 1991 | 100 | 16,6 | 13,7 | 2,9 | 83,4 | 20,6 | 23,2 | 39,6 |
| 1992 | 100 | 17,3 | 14,4 | 2,9 | 82,7 | 21,6 | 19,6 | 41,5 |
| 1993 | 100 | 17,5 | 12,2 | 5,3 | 82,5 | 18,8 | 21,6 | 42,2 |
| 1994 | 100 | 10,3 | 7,9 | 2,4 | 89,7 | 15,8 | 22,2 | 51,7 |
| 1995 | 100 | 14,4 | 11,2 | 3,2 | 85,6 | 15,0 | 21,0 | 49,6 |
| 1996 | 100 | 18,2 | 13,4 | 4,8 | 81,8 | 32,5 | 18,7 | 30,6 |
| 1997 | 100 | 20,9 | 16,5 | 4,4 | 79,1 | 21,9 | 23,4 | 33,8 |
| 1998 | 100 | 23,8 | 20,7 | 3,1 | 76,2 | 14,8 | 17,3 | 44,1 |
| 1999 | 100 | 37,4 | 33,8 | 3,6 | 62,6 | 13,5 | 6,2 | 42,9 |
| 2000 | 100 | 25,4 | 22,4 | 3,0 | 74,6 | 17,0 | 8,5 | 49,2 |
| 2001 | 100 | 27,4 | 25,4 | 2,0 | 72,6 | 16,3 | 16,4 | 39,9 |
| 2002 | 100 | 49,4 | 47,9 | 1,5 | 50,6 | 9,5 | 18,3 | 22,8 |
| 2003 | 100 | 52,5 | 47,5 | 5,0 | 47,5 | 29,7 | 7,1 | 10,7 |
| 2004 | 100 | 54,1 | 50,9 | 3,3 | 45,9 | 8,6 | 9,2 | 28,1 |
| 2005 | 100 | 54,0 | 50,0 | 4,0 | 46,0 | 13,9 | 10,7 | 21,4 |
| 2006 | 100 | 70,8 | 65,5 | 5,3 | 29,2 | 8,2 | 8,3 | 12,7 |
| 2007 | 100 | 52,1 | 48,7 | 3,4 | 47,9 | 12,1 | 3,1 | 32,7 |
| 2008 | 100 | 56,4 | 49,9 | 6,5 | 43,6 | 12,5 | 6,5 | 24,5 |
| 2009 | 100 | 54,7 | 49,3 | 5,4 | 45,3 | 9,5 | 8,1 | 27,8 |
| 2010 | 100 | 33,7 | 28,9 | 4,8 | 66,3 | 15,2 | 10,7 | 40,4 |
| 2011 | 100 | 37,0 | 33,7 | 3,3 | 63,0 | 9,6 | 14,9 | 38,5 |

1) Gebäude, die mindestens mit 50 % der Gesamtnutzfläche Wohnzwecken dienen

2) 2009 bis 2011 vorläufige Zahlen

Quelle: Angaben des Amtes für Stadtplanung und Bauordnung über die Bautätigkeit

B.III.10: Entwicklung der Zahl der Wohnungen in genehmigten Neubauten von Gebäuden mit Wohnraum nach Gebäudeart und Wohnungszahl in Wohngebäuden¹ 1987 - 2011²

| Jahr | Wohnungen in genehmigten Neubauten von Gebäuden mit Wohnraum | | | | | | |
|------------|--|---------------------------|----------------------------|-------|-------|------------|--|
| | ins-gesamt | davon in ... | | | | | sonstige Gebäude mit Wohnraum ³ |
| | | Wohngebäuden ¹ | | | | | |
| | | ins-gesamt | darunter mit ... Wohnungen | | | 3 und mehr | |
| | | | 1 oder 2 | | | | |
| ins-gesamt | davon mit ... | | | | | | |
| | 1 Wohnung | 2 Wohnungen | | | | | |
| 1987=100 | | | | | | | |
| 1987 | 100 | 100 | 100 | 100 | 100 | 100 | 100 |
| 1988 | 115,5 | 112,3 | 92,8 | 90,4 | 111,1 | 153,5 | 271,4 |
| 1989 | 120,0 | 120,1 | 85,2 | 85,2 | 85,2 | 194,0 | 114,3 |
| 1990 | 195,9 | 194,8 | 64,1 | 65,3 | 55,6 | 471,9 | 250,0 |
| 1991 | 155,6 | 153,8 | 37,6 | 35,2 | 55,6 | 400,0 | 242,9 |
| 1992 | 146,6 | 143,7 | 36,5 | 34,5 | 51,9 | 371,0 | 285,7 |
| 1993 | 227,6 | 230,1 | 59,1 | 46,8 | 151,9 | 592,6 | 107,1 |
| 1994 | 183,6 | 186,6 | 28,3 | 24,6 | 55,6 | 522,1 | 42,9 |
| 1995 | 157,0 | 157,5 | 33,3 | 29,3 | 63,0 | 420,7 | 135,7 |
| 1996 | 157,5 | 159,8 | 42,8 | 35,7 | 96,3 | 407,8 | 42,9 |
| 1997 | 113,7 | 115,4 | 35,4 | 31,8 | 63,0 | 284,8 | 35,7 |
| 1998 | 176,8 | 179,0 | 62,8 | 61,8 | 70,4 | 425,3 | 71,4 |
| 1999 | 179,6 | 179,6 | 98,9 | 101,2 | 81,5 | 350,7 | 178,6 |
| 2000 | 169,9 | 169,4 | 63,3 | 63,3 | 63,0 | 394,5 | 192,9 |
| 2001 | 178,1 | 181,7 | 73,3 | 77,1 | 44,4 | 411,5 | 7,1 |
| 2002 | 138,6 | 136,6 | 99,3 | 109,1 | 25,9 | 215,7 | 235,7 |
| 2003 | 65,1 | 64,7 | 50,0 | 51,2 | 40,7 | 95,9 | 85,7 |
| 2004 | 145,2 | 144,9 | 115,4 | 122,9 | 59,3 | 207,4 | 157,1 |
| 2005 | 110,7 | 104,0 | 82,6 | 86,7 | 51,9 | 149,3 | 435,7 |
| 2006 | 92,8 | 94,2 | 98,3 | 103,0 | 63,0 | 85,7 | 21,4 |
| 2007 | 113,3 | 114,6 | 87,8 | 93,1 | 48,1 | 171,4 | 50,0 |
| 2008 | 84,7 | 86,1 | 71,5 | 71,7 | 70,4 | 117,1 | 14,3 |
| 2009 | 82,6 | 82,4 | 66,3 | 67,7 | 55,6 | 116,6 | 92,9 |
| 2010 | 71,6 | 73,1 | 36,3 | 35,2 | 44,4 | 151,2 | - |
| 2011 | 99,9 | 99,0 | 53,9 | 55,7 | 40,7 | 194,5 | 142,9 |

1) Gebäude, die mindestens mit 50 % der Gesamtnutzfläche Wohnzwecken dienen

2) 2009 bis 2011 vorläufige Zahlen

3) Gebäude, die mindestens eine Wohnung oder sonstige Wohneinheit enthalten, aber überwiegend Nichtwohnzwecken dienen

Quelle: Angaben des Amtes für Stadtplanung und Bauordnung über die Bautätigkeit

B.III.11: Wohnungen in genehmigten Neubauten von Gebäuden mit Wohnraum nach Raumzahl 1987 - 2011¹

| Jahr | Wohnungen in genehmigten Neubauten von Gebäuden mit Wohnraum | | | | | | | | | | |
|------|--|----------------------|---------|--------|---------|--------|---------|--------|---------|------------|---------|
| | ins-gesamt | davon mit ... Räumen | | | | | | | | | |
| | | 1 bis 2 | | 3 | | 4 | | 5 | | 6 und mehr | |
| | Anzahl | Anzahl | Prozent | Anzahl | Prozent | Anzahl | Prozent | Anzahl | Prozent | Anzahl | Prozent |
| 1987 | 691 | 25 | 3,6 | 85 | 12,3 | 132 | 19,1 | 260 | 37,6 | 189 | 27,4 |
| 1988 | 798 | 139 | 17,4 | 113 | 14,2 | 135 | 16,9 | 253 | 31,7 | 158 | 19,8 |
| 1989 | 829 | 20 | 2,4 | 140 | 16,9 | 287 | 34,6 | 214 | 25,8 | 168 | 20,3 |
| 1990 | 1.354 | 337 | 24,9 | 250 | 18,5 | 424 | 31,3 | 221 | 16,3 | 122 | 9,0 |
| 1991 | 1.075 | 262 | 24,4 | 312 | 29,0 | 292 | 27,2 | 148 | 13,8 | 61 | 5,7 |
| 1992 | 1.013 | 225 | 22,2 | 227 | 22,4 | 307 | 30,3 | 159 | 15,7 | 95 | 9,4 |
| 1993 | 1.573 | 374 | 23,8 | 311 | 19,8 | 517 | 32,9 | 209 | 13,3 | 162 | 10,3 |
| 1994 | 1.269 | 377 | 29,7 | 224 | 17,7 | 394 | 31,0 | 180 | 14,2 | 94 | 7,4 |
| 1995 | 1.085 | 181 | 16,7 | 278 | 25,6 | 414 | 38,2 | 136 | 12,5 | 76 | 7,0 |
| 1996 | 1.088 | 32 | 2,9 | 314 | 28,9 | 471 | 43,3 | 204 | 18,8 | 67 | 6,2 |
| 1997 | 786 | 112 | 14,2 | 218 | 27,7 | 238 | 30,3 | 107 | 13,6 | 111 | 14,1 |
| 1998 | 1.222 | 292 | 23,9 | 201 | 16,4 | 332 | 27,2 | 223 | 18,2 | 174 | 14,2 |
| 1999 | 1.241 | 92 | 7,4 | 352 | 28,4 | 266 | 21,4 | 287 | 23,1 | 244 | 19,7 |
| 2000 | 1.174 | 141 | 12,0 | 422 | 35,9 | 270 | 23,0 | 222 | 18,9 | 119 | 10,1 |
| 2001 | 1.231 | 66 | 5,4 | 373 | 30,3 | 359 | 29,2 | 255 | 20,7 | 178 | 14,5 |
| 2002 | 958 | 53 | 5,5 | 153 | 16,0 | 260 | 27,1 | 215 | 22,4 | 277 | 28,9 |
| 2003 | 450 | 6 | 1,3 | 64 | 14,2 | 122 | 27,1 | 147 | 32,7 | 111 | 24,7 |
| 2004 | 1.003 | 40 | 4,0 | 129 | 12,9 | 230 | 22,9 | 303 | 30,2 | 301 | 30,0 |
| 2005 | 765 | 59 | 7,7 | 167 | 21,8 | 133 | 17,4 | 223 | 29,2 | 183 | 23,9 |
| 2006 | 641 | 23 | 3,6 | 86 | 13,4 | 128 | 20,0 | 167 | 26,1 | 237 | 37,0 |
| 2007 | 783 | 74 | 9,5 | 116 | 14,8 | 128 | 16,3 | 174 | 22,2 | 291 | 37,2 |
| 2008 | 585 | 50 | 8,5 | 91 | 15,6 | 125 | 21,4 | 93 | 15,9 | 226 | 38,6 |
| 2009 | 571 | 51 | 8,9 | 121 | 21,2 | 141 | 24,7 | 113 | 19,8 | 145 | 25,4 |
| 2010 | 495 | 88 | 17,8 | 119 | 24,0 | 105 | 21,2 | 57 | 11,5 | 126 | 25,5 |
| 2011 | 690 | 56 | 8,1 | 194 | 28,1 | 122 | 17,7 | 153 | 22,2 | 165 | 23,9 |

1) 2009 bis 2011 vorläufige Zahlen

Quelle: Angaben des Amtes für Stadtplanung und Bauordnung über die Bautätigkeit

B.III.12: Entwicklung der Zahl der Wohnungen in genehmigten Neubauten von Gebäuden mit Wohnraum nach Raumzahl 1987 - 2011¹

| Jahr | Wohnungen in genehmigten Neubauten von Gebäuden mit Wohnraum | | | | | | |
|------|--|----------------------|-------|-------|-------|------------|--|
| | ins-gesamt | davon mit ... Räumen | | | | | |
| | | 1 bis 2 | 3 | 4 | 5 | 6 und mehr | |
| | 1987=100 | | | | | | |
| 1987 | 100 | 100 | 100 | 100 | 100 | 100 | |
| 1988 | 115,5 | 556,0 | 132,9 | 102,3 | 97,3 | 83,6 | |
| 1989 | 120,0 | 80,0 | 164,7 | 217,4 | 82,3 | 88,9 | |
| 1990 | 195,9 | 1.348,0 | 294,1 | 321,2 | 85,0 | 64,6 | |
| 1991 | 155,6 | 1.048,0 | 367,1 | 221,2 | 56,9 | 32,3 | |
| 1992 | 146,6 | 900,0 | 267,1 | 232,6 | 61,2 | 50,3 | |
| 1993 | 227,6 | 1.496,0 | 365,9 | 391,7 | 80,4 | 85,7 | |
| 1994 | 183,6 | 1.508,0 | 263,5 | 298,5 | 69,2 | 49,7 | |
| 1995 | 157,0 | 724,0 | 327,1 | 313,6 | 52,3 | 40,2 | |
| 1996 | 157,5 | 128,0 | 369,4 | 356,8 | 78,5 | 35,4 | |
| 1997 | 113,7 | 448,0 | 256,5 | 180,3 | 41,2 | 58,7 | |
| 1998 | 176,8 | 1.168,0 | 236,5 | 251,5 | 85,8 | 92,1 | |
| 1999 | 179,6 | 368,0 | 414,1 | 201,5 | 110,4 | 129,1 | |
| 2000 | 169,9 | 564,0 | 496,5 | 204,5 | 85,4 | 63,0 | |
| 2001 | 178,1 | 264,0 | 438,8 | 272,0 | 98,1 | 94,2 | |
| 2002 | 138,6 | 212,0 | 180,0 | 197,0 | 82,7 | 146,6 | |
| 2003 | 65,1 | 24,0 | 75,3 | 92,4 | 56,5 | 58,7 | |
| 2004 | 145,2 | 160,0 | 151,8 | 174,2 | 116,5 | 159,3 | |
| 2005 | 110,7 | 236,0 | 196,5 | 100,8 | 85,8 | 96,8 | |
| 2006 | 92,8 | 92,0 | 101,2 | 97,0 | 64,2 | 125,4 | |
| 2007 | 113,3 | 296,0 | 136,5 | 97,0 | 66,9 | 154,0 | |
| 2008 | 84,7 | 200,0 | 107,1 | 94,7 | 35,8 | 119,6 | |
| 2009 | 82,6 | 204,0 | 142,4 | 106,8 | 43,5 | 76,7 | |
| 2010 | 71,6 | 352,0 | 140,0 | 79,5 | 21,9 | 66,7 | |
| 2011 | 99,9 | 224,0 | 228,2 | 92,4 | 58,8 | 87,3 | |

1) 2009 bis 2011 vorläufige Zahlen

Quelle: Angaben des Amtes für Stadtplanung und Bauordnung über die Bautätigkeit

B.III.13: Genehmigungen für den Neubau von Gebäuden mit Wohnraum, darin Wohnungen, Räume in Wohnungen, Wohneinheiten sowie Wohnfläche in Wohnungen und Wohneinheiten 1987 - 2011¹

| Jahr | Genehmigungen für den Neubau von Gebäuden mit Wohnraum | | | | | | | |
|------|--|-----------|--------------------|---------------|-----------------------------|-----------|---------------|--|
| | ins-gesamt | darin ... | | | | | | |
| | | Wohnungen | Räume in Wohnungen | Wohneinheiten | Wohnfläche in Quadratmetern | | | |
| | | | | | ins-gesamt | Wohnungen | Wohneinheiten | |
| 1987 | 479 | 691 | 3.362 | - | 70.509 | 70.509 | - | |
| 1988 | 446 | 798 | 3.360 | 28 | 76.169 | 74.991 | 1.178 | |
| 1989 | 433 | 829 | 3.751 | 6 | 81.978 | 81.778 | 200 | |
| 1990 | 396 | 1.354 | 4.984 | 107 | 113.402 | 108.600 | 4.802 | |
| 1991 | 255 | 1.075 | 3.650 | 37 | 81.677 | 80.213 | 1.464 | |
| 1992 | 243 | 1.013 | 3.636 | 28 | 80.531 | 79.529 | 1.002 | |
| 1993 | 374 | 1.573 | 5.692 | 14 | 121.878 | 121.475 | 403 | |
| 1994 | 230 | 1.269 | 4.274 | 66 | 95.991 | 93.668 | 2.323 | |
| 1995 | 243 | 1.085 | 3.934 | 1 | 89.591 | 89.572 | 19 | |
| 1996 | 291 | 1.088 | 4.353 | 164 | 96.302 | 92.231 | 4.071 | |
| 1997 | 222 | 786 | 3.072 | - | 70.720 | 70.720 | - | |
| 1998 | 365 | 1.222 | 4.652 | 8 | 109.479 | 108.397 | 1.082 | |
| 1999 | 512 | 1.241 | 5.256 | 155 | 123.108 | 118.252 | 4.856 | |
| 2000 | 361 | 1.174 | 4.493 | 39 | 104.796 | 102.868 | 1.928 | |
| 2001 | 412 | 1.231 | 5.091 | - | 116.000 | 116.000 | - | |
| 2002 | 510 | 958 | 4.437 | 48 | 108.487 | 107.330 | 1.157 | |
| 2003 | 260 | 450 | 2.174 | 4 | 52.714 | 52.120 | 594 | |
| 2004 | 575 | 1.003 | 4.824 | 189 | 120.662 | 116.217 | 4.445 | |
| 2005 | 414 | 765 | 3.452 | 38 | 89.536 | 88.602 | 934 | |
| 2006 | 457 | 641 | 3.184 | - | 76.729 | 76.729 | - | |
| 2007 | 427 | 783 | 3.695 | 8 | 92.456 | 92.215 | 241 | |
| 2008 | 341 | 585 | 2.791 | - | 70.054 | 70.054 | - | |
| 2009 | 323 | 571 | 2.573 | - | 68.830 | 68.830 | - | |
| 2010 | 191 | 495 | 2.079 | - | 56.394 | 56.394 | - | |
| 2011 | 282 | 690 | 2.989 | - | 78.446 | 78.446 | - | |

1) 2009 bis 2011 vorläufige Zahlen

Quelle: Angaben des Amtes für Stadtplanung und Bauordnung über die Bautätigkeit

B.III.14: Entwicklung der Zahl der Genehmigungen für den Neubau von Gebäuden mit Wohnraum sowie der Zahl der Wohnungen, Räume in Wohnungen und Wohnfläche in Wohnungen 1987 - 2011¹

| Jahr | Genehmigungen für den Neubau von Gebäuden mit Wohnraum | | | | |
|----------|--|-----------|-----------------------|--------------------------------|-----------------------|
| | ins- gesamt | darin ... | | | |
| | | Wohnungen | Räume in Wohnungen | Wohnfläche in Quadratmetern | |
| | | | | ins- gesamt | darunter Wohnungen |
| 1987=100 | | | | | |
| 1987 | 100 | 100 | 100 | 100 | 100 |
| 1988 | 93,1 | 115,5 | 99,9 | 108,0 | 106,4 |
| 1989 | 90,4 | 120,0 | 111,6 | 116,3 | 116,0 |
| 1990 | 82,7 | 195,9 | 148,2 | 160,8 | 154,0 |
| 1991 | 53,2 | 155,6 | 108,6 | 115,8 | 113,8 |
| 1992 | 50,7 | 146,6 | 108,1 | 114,2 | 112,8 |
| 1993 | 78,1 | 227,6 | 169,3 | 172,9 | 172,3 |
| 1994 | 48,0 | 183,6 | 127,1 | 136,1 | 132,8 |
| 1995 | 50,7 | 157,0 | 117,0 | 127,1 | 127,0 |
| 1996 | 60,8 | 157,5 | 129,5 | 136,6 | 130,8 |
| 1997 | 46,3 | 113,7 | 91,4 | 100,3 | 100,3 |
| 1998 | 76,2 | 176,8 | 138,4 | 155,3 | 153,7 |
| 1999 | 106,9 | 179,6 | 156,3 | 174,6 | 167,7 |
| 2000 | 75,4 | 169,9 | 133,6 | 148,6 | 145,9 |
| 2001 | 86,0 | 178,1 | 151,4 | 164,5 | 164,5 |
| 2002 | 106,5 | 138,6 | 132,0 | 153,9 | 152,2 |
| 2003 | 54,3 | 65,1 | 64,7 | 74,8 | 73,9 |
| 2004 | 120,0 | 145,2 | 143,5 | 171,1 | 164,8 |
| 2005 | 86,4 | 110,7 | 102,7 | 127,0 | 125,7 |
| 2006 | 95,4 | 92,8 | 94,7 | 108,8 | 108,8 |
| 2007 | 89,1 | 113,3 | 109,9 | 131,1 | 130,8 |
| 2008 | 71,2 | 84,7 | 83,0 | 99,4 | 99,4 |
| 2009 | 67,4 | 82,6 | 76,5 | 97,6 | 97,6 |
| 2010 | 39,9 | 71,6 | 61,8 | 80,0 | 80,0 |
| 2011 | 58,9 | 99,9 | 88,9 | 111,3 | 111,3 |

1) 2009 bis 2011 vorläufige Zahlen

Quelle: Angaben des Amtes für Stadtplanung und Bauordnung über die Bautätigkeit

B.III.15: Genehmigungen für den Neubau von Gebäuden mit Wohnraum, darin Wohnungen, Räume sowie Wohnfläche in Wohnungen nach Bauherren 1987 - 2011 ¹

| Jahr | Genehmigungen für den Neubau von Gebäuden mit Wohnraum | | | | | | | | | | | |
|------|--|-----------------------|--------------------|-----------------|-----------------------|----------------------|--------------------------|-----------------------|----------------------|--|-----------------------|----------------------|
| | ins-gesamt | darunter an ... | | darin Wohnungen | | | darin Räume in Wohnungen | | | darin Wohnfläche in Wohnungen in Quadratmetern | | |
| | | Wohnungs-unter-nehmen | private Haus-halte | ins-gesamt | darunter von ... | | ins-gesamt | darunter von ... | | ins-gesamt | darunter von ... | |
| | | | | | Wohnungs-unter-nehmen | privaten Haus-halten | | Wohnungs-unter-nehmen | privaten Haus-halten | | Wohnungs-unter-nehmen | privaten Haus-halten |
| 1987 | 479 | 332 | 129 | 691 | 420 | 243 | 3.362 | 2.150 | 1.088 | 70.509 | 43.225 | 24.346 |
| 1988 | 446 | 281 | 145 | 798 | 425 | 230 | 3.360 | 1.933 | 1.112 | 74.991 | 42.718 | 25.125 |
| 1989 | 433 | 261 | 152 | 829 | 408 | 367 | 3.751 | 1.865 | 1.655 | 81.778 | 40.186 | 36.397 |
| 1990 | 396 | 227 | 131 | 1.354 | 784 | 429 | 4.984 | 2.735 | 1.779 | 108.600 | 59.471 | 39.223 |
| 1991 | 255 | 137 | 99 | 1.075 | 629 | 334 | 3.650 | 1.981 | 1.297 | 80.213 | 43.153 | 28.880 |
| 1992 | 243 | 115 | 110 | 1.013 | 552 | 330 | 3.636 | 1.966 | 1.323 | 79.529 | 42.943 | 28.890 |
| 1993 | 374 | 159 | 143 | 1.573 | 753 | 439 | 5.692 | 2.881 | 1.775 | 121.475 | 60.172 | 38.726 |
| 1994 | 230 | 125 | 94 | 1.269 | 829 | 343 | 4.274 | 2.622 | 1.322 | 93.668 | 57.761 | 27.933 |
| 1995 | 243 | 126 | 95 | 1.085 | 442 | 420 | 3.934 | 1.681 | 1.656 | 89.572 | 38.498 | 35.566 |
| 1996 | 291 | 169 | 99 | 1.088 | 632 | 350 | 4.353 | 2.481 | 1.481 | 92.231 | 50.959 | 32.845 |
| 1997 | 222 | 123 | 82 | 786 | 370 | 271 | 3.072 | 1.566 | 1.124 | 70.720 | 35.901 | 25.522 |
| 1998 | 365 | 248 | 97 | 1.222 | 789 | 306 | 4.652 | 2.899 | 1.324 | 108.397 | 66.199 | 30.816 |
| 1999 | 512 | 358 | 91 | 1.241 | 922 | 190 | 5.256 | 3.906 | 880 | 118.252 | 86.345 | 20.968 |
| 2000 | 361 | 211 | 112 | 1.174 | 556 | 506 | 4.493 | 2.296 | 1.791 | 102.868 | 51.740 | 41.919 |
| 2001 | 412 | 285 | 90 | 1.231 | 821 | 339 | 5.091 | 3.384 | 1.374 | 116.000 | 74.099 | 33.275 |
| 2002 | 510 | 322 | 83 | 958 | 546 | 261 | 4.437 | 2.570 | 1.119 | 107.330 | 61.222 | 29.074 |
| 2003 | 260 | 131 | 119 | 450 | 235 | 169 | 2.174 | 1.144 | 872 | 52.120 | 26.463 | 21.338 |
| 2004 | 575 | 383 | 114 | 1.003 | 641 | 271 | 4.824 | 3.040 | 1.332 | 116.217 | 73.712 | 31.031 |
| 2005 | 414 | 245 | 129 | 765 | 538 | 176 | 3.452 | 2.256 | 916 | 88.602 | 59.194 | 22.955 |
| 2006 | 457 | 256 | 134 | 641 | 340 | 169 | 3.184 | 1.759 | 944 | 76.729 | 40.322 | 24.357 |
| 2007 | 427 | 324 | 71 | 783 | 560 | 91 | 3.695 | 2.644 | 541 | 92.215 | 65.493 | 14.852 |
| 2008 | 341 | 186 | 84 | 585 | 263 | 152 | 2.791 | 1.321 | 772 | 70.054 | 32.427 | 21.298 |
| 2009 | 323 | 202 | 99 | 571 | 328 | 159 | 2.573 | 1.506 | 801 | 68.830 | 38.524 | 22.657 |
| 2010 | 191 | 97 | 85 | 495 | 302 | 130 | 2.079 | 1.167 | 722 | 56.394 | 31.402 | 18.684 |
| 2011 | 282 | 185 | 94 | 690 | 465 | 142 | 2.989 | 2.026 | 745 | 78.446 | 52.712 | 20.955 |

1) 2009 bis 2011 vorläufige Zahlen

Quelle: Angaben des Amtes für Stadtplanung und Bauordnung über die Bautätigkeit

B.III.16: Genehmigungen für den Neubau von Gebäuden mit Wohnraum, darin Wohnungen, Räume sowie Wohnfläche in Wohnungen nach Bauherren 1987 - 2011¹ in Prozent

| Jahr | Genehmigungen für den Neubau von Gebäuden mit Wohnraum | | | | | | | | | | | |
|------|--|-----------------------|--------------------|-----------------|-----------------------|----------------------|--------------------------|-----------------------|----------------------|--|-----------------------|----------------------|
| | ins-gesamt | darunter an ... | | darin Wohnungen | | | darin Räume in Wohnungen | | | darin Wohnfläche in Wohnungen in Quadratmetern | | |
| | | Wohnungs-unter-nehmen | private Haus-halte | ins-gesamt | darunter von ... | | ins-gesamt | darunter von ... | | ins-gesamt | darunter von ... | |
| | | | | | Wohnungs-unter-nehmen | privaten Haus-halten | | Wohnungs-unter-nehmen | privaten Haus-halten | | Wohnungs-unter-nehmen | privaten Haus-halten |
| 1987 | 100 | 69,3 | 26,9 | 100 | 60,8 | 35,2 | 100 | 64,0 | 32,4 | 100 | 61,3 | 34,5 |
| 1988 | 100 | 63,0 | 32,5 | 100 | 53,3 | 28,8 | 100 | 57,5 | 33,1 | 100 | 57,0 | 33,5 |
| 1989 | 100 | 60,3 | 35,1 | 100 | 49,2 | 44,3 | 100 | 49,7 | 44,1 | 100 | 49,1 | 44,5 |
| 1990 | 100 | 57,3 | 33,1 | 100 | 57,9 | 31,7 | 100 | 54,9 | 35,7 | 100 | 54,8 | 36,1 |
| 1991 | 100 | 53,7 | 38,8 | 100 | 58,5 | 31,1 | 100 | 54,3 | 35,5 | 100 | 53,8 | 36,0 |
| 1992 | 100 | 47,3 | 45,3 | 100 | 54,5 | 32,6 | 100 | 54,1 | 36,4 | 100 | 54,0 | 36,3 |
| 1993 | 100 | 42,5 | 38,2 | 100 | 47,9 | 27,9 | 100 | 50,6 | 31,2 | 100 | 49,5 | 31,9 |
| 1994 | 100 | 54,3 | 40,9 | 100 | 65,3 | 27,0 | 100 | 61,3 | 30,9 | 100 | 61,7 | 29,8 |
| 1995 | 100 | 51,9 | 39,1 | 100 | 40,7 | 38,7 | 100 | 42,7 | 42,1 | 100 | 43,0 | 39,7 |
| 1996 | 100 | 58,1 | 34,0 | 100 | 58,1 | 32,2 | 100 | 57,0 | 34,0 | 100 | 55,3 | 35,6 |
| 1997 | 100 | 55,4 | 36,9 | 100 | 47,1 | 34,5 | 100 | 51,0 | 36,6 | 100 | 50,8 | 36,1 |
| 1998 | 100 | 67,9 | 26,6 | 100 | 64,6 | 25,0 | 100 | 62,3 | 28,5 | 100 | 61,1 | 28,4 |
| 1999 | 100 | 69,9 | 17,8 | 100 | 74,3 | 15,3 | 100 | 74,3 | 16,7 | 100 | 73,0 | 17,7 |
| 2000 | 100 | 58,4 | 31,0 | 100 | 47,4 | 43,1 | 100 | 51,1 | 39,9 | 100 | 50,3 | 40,8 |
| 2001 | 100 | 69,2 | 21,8 | 100 | 66,7 | 27,5 | 100 | 66,5 | 27,0 | 100 | 63,9 | 28,7 |
| 2002 | 100 | 63,1 | 16,3 | 100 | 57,0 | 27,2 | 100 | 57,9 | 25,2 | 100 | 57,0 | 27,1 |
| 2003 | 100 | 50,4 | 45,8 | 100 | 52,2 | 37,6 | 100 | 52,6 | 40,1 | 100 | 50,8 | 40,9 |
| 2004 | 100 | 66,6 | 19,8 | 100 | 63,9 | 27,0 | 100 | 63,0 | 27,6 | 100 | 63,4 | 26,7 |
| 2005 | 100 | 59,2 | 31,2 | 100 | 70,3 | 23,0 | 100 | 65,4 | 26,5 | 100 | 66,8 | 25,9 |
| 2006 | 100 | 56,0 | 29,3 | 100 | 53,0 | 26,4 | 100 | 55,2 | 29,6 | 100 | 52,6 | 31,7 |
| 2007 | 100 | 75,9 | 16,6 | 100 | 71,5 | 11,6 | 100 | 71,6 | 14,6 | 100 | 71,0 | 16,1 |
| 2008 | 100 | 54,5 | 24,6 | 100 | 45,0 | 26,0 | 100 | 47,3 | 27,7 | 100 | 46,3 | 30,4 |
| 2009 | 100 | 62,5 | 30,7 | 100 | 57,4 | 27,8 | 100 | 58,5 | 31,1 | 100 | 56,0 | 32,9 |
| 2010 | 100 | 50,8 | 44,5 | 100 | 61,0 | 26,3 | 100 | 56,1 | 34,7 | 100 | 55,7 | 33,1 |
| 2011 | 100 | 65,6 | 33,3 | 100 | 67,4 | 20,6 | 100 | 67,8 | 24,9 | 100 | 67,2 | 26,7 |

1) 2009 bis 2011 vorläufige Zahlen

Quelle: Angaben des Amtes für Stadtplanung und Bauordnung über die Bautätigkeit

B.III.17: Entwicklung der Zahl der Genehmigungen für den Neubau von Gebäuden mit Wohnraum sowie der Wohnungen, Räume und der Wohnfläche in Wohnungen nach Bauherren 1987 - 2011 ¹

| Jahr | Genehmigungen für den Neubau von Gebäuden mit Wohnraum | | | | | | | | | | | |
|-----------------|--|-----------------------|--------------------|-----------------|-----------------------|----------------------|--------------------------|-----------------------|----------------------|--|-----------------------|----------------------|
| | ins-gesamt | darunter für ... | | darin Wohnungen | | | darin Räume in Wohnungen | | | darin Wohnfläche in Wohnungen in Quadratmetern | | |
| | | Wohnungs-unter-nehmen | private Haus-halte | ins-gesamt | darunter von ... | | ins-gesamt | darunter von ... | | ins-gesamt | darunter von ... | |
| | | | | | Wohnungs-unter-nehmen | privaten Haus-halten | | Wohnungs-unter-nehmen | privaten Haus-halten | | Wohnungs-unter-nehmen | privaten Haus-halten |
| 1987=100 | | | | | | | | | | | | |
| 1987 | 100 | 100 | 100 | 100 | 100 | 100 | 100 | 100 | 100 | 100 | 100 | 100 |
| 1988 | 93,1 | 84,6 | 112,4 | 115,5 | 101,2 | 94,7 | 99,9 | 89,9 | 102,2 | 106,4 | 98,8 | 103,2 |
| 1989 | 90,4 | 78,6 | 117,8 | 120,0 | 97,1 | 151,0 | 111,6 | 86,7 | 152,1 | 116,0 | 93,0 | 149,5 |
| 1990 | 82,7 | 68,4 | 101,6 | 195,9 | 186,7 | 176,5 | 148,2 | 127,2 | 163,5 | 154,0 | 137,6 | 161,1 |
| 1991 | 53,2 | 41,3 | 76,7 | 155,6 | 149,8 | 137,4 | 108,6 | 92,1 | 119,2 | 113,8 | 99,8 | 118,6 |
| 1992 | 50,7 | 34,6 | 85,3 | 146,6 | 131,4 | 135,8 | 108,1 | 91,4 | 121,6 | 112,8 | 99,3 | 118,7 |
| 1993 | 78,1 | 47,9 | 110,9 | 227,6 | 179,3 | 180,7 | 169,3 | 134,0 | 163,1 | 172,3 | 139,2 | 159,1 |
| 1994 | 48,0 | 37,7 | 72,9 | 183,6 | 197,4 | 141,2 | 127,1 | 122,0 | 121,5 | 132,8 | 133,6 | 114,7 |
| 1995 | 50,7 | 38,0 | 73,6 | 157,0 | 105,2 | 172,8 | 117,0 | 78,2 | 152,2 | 127,0 | 89,1 | 146,1 |
| 1996 | 60,8 | 50,9 | 76,7 | 157,5 | 150,5 | 144,0 | 129,5 | 115,4 | 136,1 | 130,8 | 117,9 | 134,9 |
| 1997 | 46,3 | 37,0 | 63,6 | 113,7 | 88,1 | 111,5 | 91,4 | 72,8 | 103,3 | 100,3 | 83,1 | 104,8 |
| 1998 | 76,2 | 74,7 | 75,2 | 176,8 | 187,9 | 125,9 | 138,4 | 134,8 | 121,7 | 153,7 | 153,1 | 126,6 |
| 1999 | 106,9 | 107,8 | 70,5 | 179,6 | 219,5 | 78,2 | 156,3 | 181,7 | 80,9 | 167,7 | 199,8 | 86,1 |
| 2000 | 75,4 | 63,6 | 86,8 | 169,9 | 132,4 | 208,2 | 133,6 | 106,8 | 164,6 | 145,9 | 119,7 | 172,2 |
| 2001 | 86,0 | 85,8 | 69,8 | 178,1 | 195,5 | 139,5 | 151,4 | 157,4 | 126,3 | 164,5 | 171,4 | 136,7 |
| 2002 | 106,5 | 97,0 | 64,3 | 138,6 | 130,0 | 107,4 | 132,0 | 119,5 | 102,8 | 152,2 | 141,6 | 119,4 |
| 2003 | 54,3 | 39,5 | 92,2 | 65,1 | 56,0 | 69,5 | 64,7 | 53,2 | 80,1 | 73,9 | 61,2 | 87,6 |
| 2004 | 120,0 | 115,4 | 88,4 | 145,2 | 152,6 | 111,5 | 143,5 | 141,4 | 122,4 | 164,8 | 170,5 | 127,5 |
| 2005 | 86,4 | 73,8 | 100,0 | 110,7 | 128,1 | 72,4 | 102,7 | 104,9 | 84,2 | 125,7 | 136,9 | 94,3 |
| 2006 | 95,4 | 77,1 | 103,9 | 92,8 | 81,0 | 69,5 | 94,7 | 81,8 | 86,8 | 108,8 | 93,3 | 100,0 |
| 2007 | 89,1 | 97,6 | 55,0 | 113,3 | 133,3 | 37,4 | 109,9 | 123,0 | 49,7 | 130,8 | 151,5 | 61,0 |
| 2008 | 71,2 | 56,0 | 65,1 | 84,7 | 62,6 | 62,6 | 83,0 | 61,4 | 71,0 | 99,4 | 75,0 | 87,5 |
| 2009 | 67,4 | 60,8 | 76,7 | 82,6 | 78,1 | 65,4 | 76,5 | 70,0 | 73,6 | 97,6 | 89,1 | 93,1 |
| 2010 | 39,9 | 29,2 | 65,9 | 71,6 | 71,9 | 53,5 | 61,8 | 54,3 | 66,4 | 80,0 | 72,6 | 76,7 |
| 2011 | 58,9 | 55,7 | 72,9 | 99,9 | 110,7 | 58,4 | 88,9 | 94,2 | 68,5 | 111,3 | 121,9 | 86,1 |

1) 2009 bis 2011 vorläufige Zahlen

Quelle: Angaben des Amtes für Stadtplanung und Bauordnung über die Bautätigkeit

B.III.18: Wohnungen je genehmigtem Neubau von Gebäuden mit Wohnraum und Räume je Wohnung nach Bauherren 1987 - 2011¹

| Jahr | Wohnungen je genehmigtem Neubau von Gebäuden mit Wohnraum | | | Räume je Wohnung | | | Wohnfläche je Wohnung in Quadratmetern | | |
|------|---|----------------------|---------------------|------------------|----------------------|---------------------|--|----------------------|---------------------|
| | ins-gesamt | darunter bei ... | | ins-gesamt | darunter bei ... | | ins-gesamt | darunter bei ... | |
| | | Wohnungs-unternehmen | privaten Haushalten | | Wohnungs-unternehmen | privaten Haushalten | | Wohnungs-unternehmen | privaten Haushalten |
| 1987 | 1,4 | 1,3 | 1,9 | 4,9 | 5,1 | 4,5 | 102,0 | 102,9 | 100,2 |
| 1988 | 1,8 | 1,5 | 1,6 | 4,2 | 4,5 | 4,8 | 94,0 | 100,5 | 109,2 |
| 1989 | 1,9 | 1,6 | 2,4 | 4,5 | 4,6 | 4,5 | 98,6 | 98,5 | 99,2 |
| 1990 | 3,4 | 3,5 | 3,3 | 3,7 | 3,5 | 4,1 | 80,2 | 75,9 | 91,4 |
| 1991 | 4,2 | 4,6 | 3,4 | 3,4 | 3,1 | 3,9 | 74,6 | 68,6 | 86,5 |
| 1992 | 4,2 | 4,8 | 3,0 | 3,6 | 3,6 | 4,0 | 78,5 | 77,8 | 87,5 |
| 1993 | 4,2 | 4,7 | 3,1 | 3,6 | 3,8 | 4,0 | 77,2 | 79,9 | 88,2 |
| 1994 | 5,5 | 6,6 | 3,6 | 3,4 | 3,2 | 3,9 | 73,8 | 69,7 | 81,4 |
| 1995 | 4,5 | 3,5 | 4,4 | 3,6 | 3,8 | 3,9 | 82,6 | 87,1 | 84,7 |
| 1996 | 3,7 | 3,7 | 3,5 | 4,0 | 3,9 | 4,2 | 84,8 | 80,6 | 93,8 |
| 1997 | 3,5 | 3,0 | 3,3 | 3,9 | 4,2 | 4,1 | 90,0 | 97,0 | 94,2 |
| 1998 | 3,3 | 3,2 | 3,2 | 3,8 | 3,7 | 4,3 | 88,7 | 83,9 | 100,7 |
| 1999 | 2,4 | 2,6 | 2,1 | 4,2 | 4,2 | 4,6 | 95,3 | 93,6 | 110,4 |
| 2000 | 3,3 | 2,6 | 4,5 | 3,8 | 4,1 | 3,5 | 87,6 | 93,1 | 82,8 |
| 2001 | 3,0 | 2,9 | 3,8 | 4,1 | 4,1 | 4,1 | 94,2 | 90,3 | 98,2 |
| 2002 | 1,9 | 1,7 | 3,1 | 4,6 | 4,7 | 4,3 | 112,0 | 112,1 | 111,4 |
| 2003 | 1,7 | 1,8 | 1,4 | 4,8 | 4,9 | 5,2 | 115,8 | 112,6 | 126,3 |
| 2004 | 1,7 | 1,7 | 2,4 | 4,8 | 4,7 | 4,9 | 115,9 | 115,0 | 114,5 |
| 2005 | 1,8 | 2,2 | 1,4 | 4,5 | 4,2 | 5,2 | 115,8 | 110,0 | 130,4 |
| 2006 | 1,4 | 1,3 | 1,3 | 5,0 | 5,2 | 5,6 | 119,7 | 118,6 | 144,1 |
| 2007 | 1,8 | 1,7 | 1,3 | 4,7 | 4,7 | 5,9 | 117,8 | 117,0 | 163,2 |
| 2008 | 1,7 | 1,4 | 1,8 | 4,8 | 5,0 | 5,1 | 119,8 | 123,3 | 140,1 |
| 2009 | 1,8 | 1,6 | 1,6 | 4,5 | 4,6 | 5,0 | 120,5 | 117,5 | 142,5 |
| 2010 | 2,6 | 3,1 | 1,5 | 4,2 | 3,9 | 5,6 | 113,9 | 104,0 | 143,7 |
| 2011 | 2,4 | 2,5 | 1,5 | 4,3 | 4,4 | 5,2 | 113,7 | 113,4 | 147,6 |

1) 2009 bis 2011 vorläufige Zahlen

Quelle: Angaben des Amtes für Stadtplanung und Bauordnung über die Bautätigkeit

B.III.19: Genehmigungen für den Neubau von Gebäuden mit Wohnraum in den Stadtbezirken 1987 - 2011 ¹

| Jahr | Genehmigungen für den Neubau von Gebäuden mit Wohnraum | | | | | | | | | | |
|------|--|----------------------|-----|-----|-----|-----|-----|-----|------|-----|--|
| | ins-gesamt | davon im Stadtbezirk | | | | | | | | | |
| | | I | II | III | IV | V | VI | VII | VIII | IX | |
| 1987 | 479 | 2 | 10 | 12 | 120 | 125 | 58 | 49 | 62 | 41 | |
| 1988 | 446 | 9 | 11 | 23 | 100 | 59 | 63 | 39 | 79 | 63 | |
| 1989 | 433 | 40 | 3 | 23 | 78 | 84 | 54 | 36 | 91 | 24 | |
| 1990 | 396 | 4 | 9 | 23 | 116 | 39 | 11 | 80 | 72 | 42 | |
| 1991 | 255 | 9 | 3 | 33 | 80 | 29 | 23 | 30 | 34 | 14 | |
| 1992 | 243 | 2 | 8 | 9 | 22 | 39 | 32 | 34 | 71 | 26 | |
| 1993 | 374 | 6 | 13 | 13 | 82 | 41 | 115 | 15 | 57 | 32 | |
| 1994 | 230 | 6 | 9 | 7 | 44 | 47 | 35 | 4 | 43 | 35 | |
| 1995 | 243 | 6 | 47 | 6 | 35 | 41 | 20 | 19 | 36 | 33 | |
| 1996 | 291 | 5 | 18 | 10 | 15 | 58 | 86 | 24 | 25 | 50 | |
| 1997 | 222 | 4 | 6 | 13 | 22 | 50 | 26 | 14 | 33 | 54 | |
| 1998 | 365 | 13 | 4 | 8 | 38 | 89 | 81 | 41 | 37 | 54 | |
| 1999 | 512 | 13 | 9 | 14 | 21 | 30 | 198 | 115 | 85 | 27 | |
| 2000 | 361 | 4 | 7 | 19 | 35 | 36 | 143 | 25 | 62 | 30 | |
| 2001 | 412 | 12 | 46 | 10 | 27 | 48 | 81 | 58 | 75 | 55 | |
| 2002 | 510 | 29 | 14 | 16 | 26 | 58 | 118 | 7 | 76 | 166 | |
| 2003 | 260 | 2 | 2 | 12 | 29 | 43 | 35 | 59 | 46 | 32 | |
| 2004 | 575 | 3 | 39 | 32 | 146 | 44 | 49 | 144 | 61 | 57 | |
| 2005 | 414 | 5 | 27 | 28 | 42 | 115 | 34 | 71 | 52 | 40 | |
| 2006 | 457 | 1 | 19 | 55 | 57 | 42 | 153 | 37 | 53 | 40 | |
| 2007 | 427 | 1 | 101 | 10 | 27 | 13 | 51 | 28 | 157 | 39 | |
| 2008 | 341 | 6 | 38 | 44 | 21 | 17 | 75 | 4 | 53 | 83 | |
| 2009 | 323 | 3 | 6 | 41 | 99 | 33 | 49 | 14 | 35 | 43 | |
| 2010 | 191 | 5 | 12 | 12 | 15 | 17 | 18 | 12 | 37 | 63 | |
| 2011 | 282 | 13 | 14 | 13 | 27 | 74 | 5 | 8 | 80 | 48 | |

1) 2009 bis 2011 vorläufige Zahlen

Quelle: Angaben des Amtes für Stadtplanung und Bauordnung über die Bautätigkeit

**B.III.20: Genehmigungen für den Neubau von Gebäuden mit Wohnraum in den Stadtbezirken 1987 - 2011 ¹
in Prozent**

| Jahr | Genehmigungen für den Neubau von Gebäuden mit Wohnraum | | | | | | | | | | |
|------|--|----------------------|------|------|------|------|------|------|------|------|--|
| | ins-gesamt | davon im Stadtbezirk | | | | | | | | | |
| | | I | II | III | IV | V | VI | VII | VIII | IX | |
| | | Prozent | | | | | | | | | |
| 1987 | 100 | 0,4 | 2,1 | 2,5 | 25,1 | 26,1 | 12,1 | 10,2 | 12,9 | 8,6 | |
| 1988 | 100 | 2,0 | 2,5 | 5,2 | 22,4 | 13,2 | 14,1 | 8,7 | 17,7 | 14,1 | |
| 1989 | 100 | 9,2 | 0,7 | 5,3 | 18,0 | 19,4 | 12,5 | 8,3 | 21,0 | 5,5 | |
| 1990 | 100 | 1,0 | 2,3 | 5,8 | 29,3 | 9,8 | 2,8 | 20,2 | 18,2 | 10,6 | |
| 1991 | 100 | 3,5 | 1,2 | 12,9 | 31,4 | 11,4 | 9,0 | 11,8 | 13,3 | 5,5 | |
| 1992 | 100 | 0,8 | 3,3 | 3,7 | 9,1 | 16,0 | 13,2 | 14,0 | 29,2 | 10,7 | |
| 1993 | 100 | 1,6 | 3,5 | 3,5 | 21,9 | 11,0 | 30,7 | 4,0 | 15,2 | 8,6 | |
| 1994 | 100 | 2,6 | 3,9 | 3,0 | 19,1 | 20,4 | 15,2 | 1,7 | 18,7 | 15,2 | |
| 1995 | 100 | 2,5 | 19,3 | 2,5 | 14,4 | 16,9 | 8,2 | 7,8 | 14,8 | 13,6 | |
| 1996 | 100 | 1,7 | 6,2 | 3,4 | 5,2 | 19,9 | 29,6 | 8,2 | 8,6 | 17,2 | |
| 1997 | 100 | 1,8 | 2,7 | 5,9 | 9,9 | 22,5 | 11,7 | 6,3 | 14,9 | 24,3 | |
| 1998 | 100 | 3,6 | 1,1 | 2,2 | 10,4 | 24,4 | 22,2 | 11,2 | 10,1 | 14,8 | |
| 1999 | 100 | 2,5 | 1,8 | 2,7 | 4,1 | 5,9 | 38,7 | 22,5 | 16,6 | 5,3 | |
| 2000 | 100 | 1,1 | 1,9 | 5,3 | 9,7 | 10,0 | 39,6 | 6,9 | 17,2 | 8,3 | |
| 2001 | 100 | 2,9 | 11,2 | 2,4 | 6,6 | 11,7 | 19,7 | 14,1 | 18,2 | 13,3 | |
| 2002 | 100 | 5,7 | 2,7 | 3,1 | 5,1 | 11,4 | 23,1 | 1,4 | 14,9 | 32,5 | |
| 2003 | 100 | 0,8 | 0,8 | 4,6 | 11,2 | 16,5 | 13,5 | 22,7 | 17,7 | 12,3 | |
| 2004 | 100 | 0,5 | 6,8 | 5,6 | 25,4 | 7,7 | 8,5 | 25,0 | 10,6 | 9,9 | |
| 2005 | 100 | 1,2 | 6,5 | 6,8 | 10,1 | 27,8 | 8,2 | 17,1 | 12,6 | 9,7 | |
| 2006 | 100 | 0,2 | 4,2 | 12,0 | 12,5 | 9,2 | 33,5 | 8,1 | 11,6 | 8,8 | |
| 2007 | 100 | 0,2 | 23,7 | 2,3 | 6,3 | 3,0 | 11,9 | 6,6 | 36,8 | 9,1 | |
| 2008 | 100 | 1,8 | 11,1 | 12,9 | 6,2 | 5,0 | 22,0 | 1,2 | 15,5 | 24,3 | |
| 2009 | 100 | 0,9 | 1,9 | 12,7 | 30,7 | 10,2 | 15,2 | 4,3 | 10,8 | 13,3 | |
| 2010 | 100 | 2,6 | 6,3 | 6,3 | 7,9 | 8,9 | 9,4 | 6,3 | 19,4 | 33,0 | |
| 2011 | 100 | 4,6 | 5,0 | 4,6 | 9,6 | 26,2 | 1,8 | 2,8 | 28,4 | 17,0 | |

1) 2009 bis 2011 vorläufige Zahlen

Quelle: Angaben des Amtes für Stadtplanung und Bauordnung über die Bautätigkeit

**B.III.21: Wohnungen in genehmigten Neubauten von Gebäuden mit Wohnraum in den Stadtbezirken
1987 - 2011¹**

| Jahr | Wohnungen in genehmigten Neubauten von Gebäuden mit Wohnraum | | | | | | | | | |
|------|--|----------------------|-----|-----|-----|-----|-----|-----|------|-----|
| | ins- gesamt | davon im Stadtbezirk | | | | | | | | |
| | | I | II | III | IV | V | VI | VII | VIII | IX |
| 1987 | 691 | 9 | 19 | 39 | 186 | 158 | 61 | 59 | 94 | 66 |
| 1988 | 798 | 9 | 13 | 55 | 168 | 74 | 86 | 152 | 120 | 121 |
| 1989 | 829 | 40 | 50 | 33 | 135 | 172 | 135 | 70 | 152 | 42 |
| 1990 | 1.354 | 19 | 118 | 64 | 339 | 334 | 38 | 175 | 165 | 102 |
| 1991 | 1.075 | 54 | 13 | 62 | 244 | 202 | 201 | 151 | 126 | 22 |
| 1992 | 1.013 | 13 | 35 | 38 | 177 | 279 | 137 | 107 | 121 | 106 |
| 1993 | 1.573 | 59 | 88 | 116 | 336 | 224 | 459 | 94 | 119 | 78 |
| 1994 | 1.269 | 39 | 39 | 129 | 227 | 251 | 118 | 17 | 271 | 178 |
| 1995 | 1.085 | 74 | 99 | 61 | 238 | 104 | 47 | 151 | 161 | 150 |
| 1996 | 1.088 | 58 | 33 | 65 | 119 | 137 | 300 | 141 | 62 | 173 |
| 1997 | 786 | 81 | 50 | 111 | 51 | 74 | 56 | 111 | 68 | 184 |
| 1998 | 1.222 | 283 | 35 | 24 | 144 | 129 | 236 | 105 | 59 | 207 |
| 1999 | 1.241 | 100 | 36 | 93 | 93 | 161 | 253 | 164 | 159 | 182 |
| 2000 | 1.174 | 23 | 22 | 183 | 101 | 181 | 353 | 31 | 148 | 132 |
| 2001 | 1.231 | 140 | 242 | 32 | 51 | 76 | 254 | 100 | 228 | 108 |
| 2002 | 958 | 41 | 67 | 48 | 47 | 205 | 142 | 45 | 127 | 236 |
| 2003 | 450 | 8 | 9 | 14 | 80 | 54 | 40 | 94 | 87 | 64 |
| 2004 | 1.003 | 10 | 93 | 130 | 180 | 178 | 65 | 172 | 81 | 94 |
| 2005 | 765 | 34 | 220 | 56 | 63 | 130 | 36 | 86 | 84 | 56 |
| 2006 | 641 | 1 | 27 | 114 | 72 | 45 | 192 | 43 | 76 | 71 |
| 2007 | 783 | 6 | 188 | 16 | 32 | 53 | 100 | 86 | 194 | 108 |
| 2008 | 585 | 84 | 63 | 78 | 37 | 17 | 90 | 4 | 76 | 136 |
| 2009 | 571 | 8 | 6 | 64 | 132 | 91 | 50 | 16 | 129 | 75 |
| 2010 | 495 | 5 | 82 | 40 | 60 | 17 | 42 | 40 | 60 | 149 |
| 2011 | 690 | 113 | 28 | 57 | 89 | 101 | 57 | 10 | 126 | 109 |

1) 2009 bis 2011 vorläufige Zahlen

Quelle: Angaben des Amtes für Stadtplanung und Bauordnung über die Bautätigkeit

**B.III.22: Wohnungen in genehmigten Neubauten von Gebäuden mit Wohnraum in den Stadtbezirken
1987 - 2011¹ in Prozent**

| Jahr | Wohnungen in genehmigten Neubauten von Gebäuden mit Wohnraum | | | | | | | | | |
|------|--|----------------------|------|------|------|------|------|------|------|------|
| | ins- gesamt | davon im Stadtbezirk | | | | | | | | |
| | | I | II | III | IV | V | VI | VII | VIII | IX |
| | | Prozent | | | | | | | | |
| 1987 | 100 | 1,3 | 2,7 | 5,6 | 26,9 | 22,9 | 8,8 | 8,5 | 13,6 | 9,6 |
| 1988 | 100 | 1,1 | 1,6 | 6,9 | 21,1 | 9,3 | 10,8 | 19,0 | 15,0 | 15,2 |
| 1989 | 100 | 4,8 | 6,0 | 4,0 | 16,3 | 20,7 | 16,3 | 8,4 | 18,3 | 5,1 |
| 1990 | 100 | 1,4 | 8,7 | 4,7 | 25,0 | 24,7 | 2,8 | 12,9 | 12,2 | 7,5 |
| 1991 | 100 | 5,0 | 1,2 | 5,8 | 22,7 | 18,8 | 18,7 | 14,0 | 11,7 | 2,0 |
| 1992 | 100 | 1,3 | 3,5 | 3,8 | 17,5 | 27,5 | 13,5 | 10,6 | 11,9 | 10,5 |
| 1993 | 100 | 3,8 | 5,6 | 7,4 | 21,4 | 14,2 | 29,2 | 6,0 | 7,6 | 5,0 |
| 1994 | 100 | 3,1 | 3,1 | 10,2 | 17,9 | 19,8 | 9,3 | 1,3 | 21,4 | 14,0 |
| 1995 | 100 | 6,8 | 9,1 | 5,6 | 21,9 | 9,6 | 4,3 | 13,9 | 14,8 | 13,8 |
| 1996 | 100 | 5,3 | 3,0 | 6,0 | 10,9 | 12,6 | 27,6 | 13,0 | 5,7 | 15,9 |
| 1997 | 100 | 10,3 | 6,4 | 14,1 | 6,5 | 9,4 | 7,1 | 14,1 | 8,7 | 23,4 |
| 1998 | 100 | 23,2 | 2,9 | 2,0 | 11,8 | 10,6 | 19,3 | 8,6 | 4,8 | 16,9 |
| 1999 | 100 | 8,1 | 2,9 | 7,5 | 7,5 | 13,0 | 20,4 | 13,2 | 12,8 | 14,7 |
| 2000 | 100 | 2,0 | 1,9 | 15,6 | 8,6 | 15,4 | 30,1 | 2,6 | 12,6 | 11,2 |
| 2001 | 100 | 11,4 | 19,7 | 2,6 | 4,1 | 6,2 | 20,6 | 8,1 | 18,5 | 8,8 |
| 2002 | 100 | 4,3 | 7,0 | 5,0 | 4,9 | 21,4 | 14,8 | 4,7 | 13,3 | 24,6 |
| 2003 | 100 | 1,8 | 2,0 | 3,1 | 17,8 | 12,0 | 8,9 | 20,9 | 19,3 | 14,2 |
| 2004 | 100 | 1,0 | 9,3 | 13,0 | 17,9 | 17,7 | 6,5 | 17,1 | 8,1 | 9,4 |
| 2005 | 100 | 4,4 | 28,8 | 7,3 | 8,2 | 17,0 | 4,7 | 11,2 | 11,0 | 7,3 |
| 2006 | 100 | 0,2 | 4,2 | 17,8 | 11,2 | 7,0 | 30,0 | 6,7 | 11,9 | 11,1 |
| 2007 | 100 | 0,8 | 24,0 | 2,0 | 4,1 | 6,8 | 12,8 | 11,0 | 24,8 | 13,8 |
| 2008 | 100 | 14,4 | 10,8 | 13,3 | 6,3 | 2,9 | 15,4 | 0,7 | 13,0 | 23,2 |
| 2009 | 100 | 1,4 | 1,1 | 11,2 | 23,1 | 15,9 | 8,8 | 2,8 | 22,6 | 13,1 |
| 2010 | 100 | 1,0 | 16,6 | 8,1 | 12,1 | 3,4 | 8,5 | 8,1 | 12,1 | 30,1 |
| 2011 | 100 | 16,4 | 4,1 | 8,3 | 12,9 | 14,6 | 8,3 | 1,4 | 18,3 | 15,8 |

1) 2009 bis 2011 vorläufige Zahlen

Quelle: Angaben des Amtes für Stadtplanung und Bauordnung über die Bautätigkeit

B.III.23: Genehmigungen für den Neubau von Gebäuden mit Wohnraum, Wohngebäuden¹ mit 1 oder 2 Wohnungen, darin geplante Wohnungen, Räume sowie Wohnfläche in Wohnungen in den Stadtteilen 2011²

| Stadtteil Stadtbezirk Stadt | Genehmigungen für den Neubau von Gebäuden mit Wohnraum | | | | | | | |
|-----------------------------------|--|--|--------------------|--------------|--|--|-------------------------|---|
| | ins- gesamt | darunter Wohn- gebäude ¹ mit 1 oder 2 Wohnungen | darin geplante ... | | | und zwar mit ... | | |
| | | | Woh- nungen | Räume | Wohnfläche in Woh- nungen in Quadrat- metern | Wohnungen je Gebäude mit Wohnraum | Räumen je Wohnung | Wohnfläche je Wohnung in Quadrat- metern |
| 01 Stadtkern | - | - | - | - | - | - | - | - |
| 02 Ostviertel | - | - | - | - | - | - | - | - |
| 03 Nordviertel | 2 | - | 28 | 82 | 1.412 | 14,0 | 2,9 | 50,4 |
| 04 Westviertel | 11 | - | 85 | 370 | 9.308 | 7,7 | 4,4 | 109,5 |
| 05 Südviertel | - | - | - | - | - | - | - | - |
| 06 Südostviertel | - | - | - | - | - | - | - | - |
| 11 Huttrop | - | - | - | - | - | - | - | - |
| 36 Frillendorf | - | - | - | - | - | - | - | - |
| Stadtbezirk I | 13 | - | 113 | 452 | 10.720 | 8,7 | 4,0 | 94,9 |
| 10 Rüttenscheid | 1 | - | 12 | 45 | 1.120 | 12,0 | 3,8 | 93,3 |
| 12 Rellinghausen | 13 | 12 | 16 | 82 | 2.543 | 1,2 | 5,1 | 158,9 |
| 13 Bergerhausen | - | - | - | - | - | - | - | - |
| 14 Stadtwald | - | - | - | - | - | - | - | - |
| Stadtbezirk II | 14 | 12 | 28 | 127 | 3.663 | 2,0 | 4,5 | 130,8 |
| 07 Altendorf | 3 | 3 | 3 | 20 | 423 | 1,0 | 6,7 | 141,0 |
| 08 Frohnhausen | 1 | 1 | 2 | 12 | 260 | 2,0 | 6,0 | 130,0 |
| 09 Holsterhausen | 1 | - | 8 | 35 | 971 | 8,0 | 4,4 | 121,4 |
| 15 Fulerum | 6 | 1 | 35 | 149 | 4.174 | 5,8 | 4,3 | 119,3 |
| 28 Haarzopf | 2 | 1 | 9 | 39 | 974 | 4,5 | 4,3 | 108,2 |
| 41 Margarethenhöhe | - | - | - | - | - | - | - | - |
| Stadtbezirk III | 13 | 6 | 57 | 255 | 6.802 | 4,4 | 4,5 | 119,3 |
| 16 Schönebeck | 1 | 1 | 1 | 6 | 104 | 1,0 | 6,0 | 104,0 |
| 17 Bedingrade | - | - | - | - | - | - | - | - |
| 18 Frintrop | - | - | - | - | - | - | - | - |
| 19 Dellwig | - | - | - | - | - | - | - | - |
| 20 Gerschede | 1 | 1 | 1 | 4 | 119 | 1,0 | 4,0 | 119,0 |
| 21 Borbeck-Mitte | 23 | 21 | 85 | 275 | 6.820 | 3,7 | 3,2 | 80,2 |
| 22 Bochold | 2 | 2 | 2 | 10 | 248 | 1,0 | 5,0 | 124,0 |
| 23 Bergeborbeck | - | - | - | - | - | - | - | - |
| Stadtbezirk IV | 27 | 25 | 89 | 295 | 7.291 | 3,3 | 3,3 | 81,9 |
| 24 Altenessen-Nord | 47 | 46 | 48 | 224 | 5.640 | 1,0 | 4,7 | 117,5 |
| 25 Altenessen-Süd | 2 | 1 | 28 | 35 | 1.518 | 14,0 | 1,3 | 54,2 |
| 40 Karnap | 7 | 7 | 7 | 41 | 944 | 1,0 | 5,9 | 134,9 |
| 50 Vogelheim | 18 | 18 | 18 | 96 | 2.040 | 1,0 | 5,3 | 113,3 |
| Stadtbezirk V | 74 | 72 | 101 | 396 | 10.142 | 1,4 | 3,9 | 100,4 |
| 37 Schonnebeck | 4 | - | 56 | 168 | 3.332 | 14,0 | 3,0 | 59,5 |
| 38 Stoppenberg | - | - | - | - | - | - | - | - |
| 39 Katernberg | 1 | 1 | 1 | 6 | 157 | 1,0 | 6,0 | 157,0 |
| Stadtbezirk VI | 5 | 1 | 57 | 174 | 3.489 | 11,4 | 3,1 | 61,2 |
| 34 Steele | 1 | 1 | 2 | 8 | 213 | 2,0 | 4,0 | 106,5 |
| 35 Kray | 1 | 1 | 2 | 10 | 226 | 2,0 | 5,0 | 113,0 |
| 45 Freisenbruch | 6 | 6 | 6 | 36 | 846 | 1,0 | 6,0 | 141,0 |
| 46 Horst | - | - | - | - | - | - | - | - |
| 47 Leithe | - | - | - | - | - | - | - | - |
| Stadtbezirk VII | 8 | 8 | 10 | 54 | 1.285 | 1,3 | 5,4 | 128,5 |
| 31 Heisingen | 45 | 43 | 66 | 373 | 9.487 | 1,5 | 5,7 | 143,7 |
| 32 Kupferdreh | 18 | 18 | 18 | 115 | 2.360 | 1,0 | 6,4 | 131,1 |
| 33 Byfang | 1 | 1 | 1 | 6 | 176 | 1,0 | 6,0 | 176,0 |
| 43 Überryhr-Hinsel | 3 | - | 19 | 53 | 2.106 | 6,3 | 2,8 | 110,8 |
| 44 Überryhr-Holthausen | 3 | 3 | 3 | 16 | 405 | 1,0 | 5,3 | 135,0 |
| 48 Burgaltendorf | 10 | 7 | 19 | 95 | 2.700 | 1,9 | 5,0 | 142,1 |
| Stadtbezirk VIII | 80 | 72 | 126 | 658 | 17.234 | 1,6 | 5,2 | 136,8 |
| 26 Bredeney | 8 | 6 | 27 | 140 | 5.317 | 3,4 | 5,2 | 196,9 |
| 27 Schuir | 1 | 1 | 1 | 9 | 426 | 1,0 | 9,0 | 426,0 |
| 29 Werden | 2 | 2 | 3 | 11 | 597 | 1,5 | 3,7 | 199,0 |
| 30 Heidhausen | 19 | 19 | 21 | 134 | 3.352 | 1,1 | 6,4 | 159,6 |
| 42 Fischlaken | 3 | 3 | 4 | 18 | 573 | 1,3 | 4,5 | 143,3 |
| 49 Kettwig | 15 | 10 | 53 | 266 | 7.555 | 3,5 | 5,0 | 142,5 |
| Stadtbezirk IX | 48 | 41 | 109 | 578 | 17.820 | 2,3 | 5,3 | 163,5 |
| Stadt Essen | 282 | 237 | 690 | 2.989 | 78.446 | 2,4 | 4,3 | 113,7 |

1) Gebäude, die mindestens mit 50 % der Gesamtnutzfläche Wohnzwecken dienen.

2) vorläufige Zahlen

Quelle: Angaben des Amtes für Stadtplanung und Bauordnung über die Bautätigkeit

B.III.24: Genehmigungen für den Neubau von reinen Nichtwohngebäuden nach Gebäudeart 1987 - 2011 ¹

| Jahr | Genehmigungen für den Neubau von reinen Nichtwohngebäuden | | | | | | |
|------|---|------------------------------|------------------------------|----------------|-------------------|--------------------------|---------------------------|
| | ins-gesamt | davon ... | | | | | |
| | | Büro- und Verwaltungsgebäude | Fabrik- und Werkstattgebäude | Handelsgebäude | Warenlagergebäude | sonstige Betriebsgebäude | sonstige Nichtwohngebäude |
| 1987 | 63 | 7 | 17 | 11 | 17 | 2 | 9 |
| 1988 | 46 | 6 | 10 | 12 | 7 | 4 | 7 |
| 1989 | 64 | 8 | 18 | 15 | 12 | 4 | 7 |
| 1990 | 71 | 21 | 20 | 8 | 14 | 4 | 4 |
| 1991 | 53 | 15 | 12 | 4 | 9 | 8 | 5 |
| 1992 | 34 | 7 | 8 | 2 | 5 | 6 | 6 |
| 1993 | 34 | 12 | 3 | 3 | 6 | 7 | 3 |
| 1994 | 31 | 11 | 2 | 3 | 3 | 4 | 8 |
| 1995 | 27 | 9 | 4 | 3 | 4 | 4 | 3 |
| 1996 | 27 | 12 | - | - | 4 | 5 | 6 |
| 1997 | 22 | 4 | 2 | 1 | 6 | 6 | 3 |
| 1998 | 42 | 8 | 2 | 1 | 12 | 14 | 5 |
| 1999 | 66 | 14 | 6 | 16 | 6 | 11 | 13 |
| 2000 | 67 | 25 | 15 | 4 | 8 | 8 | 7 |
| 2001 | 53 | 14 | 11 | 9 | 5 | 11 | 3 |
| 2002 | 43 | 9 | 8 | 9 | 8 | 5 | 4 |
| 2003 | 51 | 16 | 3 | 9 | 7 | 10 | 6 |
| 2004 | 52 | 11 | 6 | 6 | 4 | 5 | 20 |
| 2005 | 56 | 10 | 6 | 10 | 10 | 10 | 10 |
| 2006 | 60 | 11 | 8 | 11 | 12 | 9 | 9 |
| 2007 | 40 | 6 | 5 | 5 | 10 | 3 | 11 |
| 2008 | 51 | 11 | 6 | 5 | 6 | 13 | 10 |
| 2009 | 39 | 10 | 3 | 1 | 13 | 5 | 7 |
| 2010 | 26 | 4 | - | 4 | 4 | 6 | 8 |
| 2011 | 24 | 2 | - | 5 | 5 | 2 | 10 |

1) 2009 bis 2011 vorläufige Zahlen

Quelle: Angaben des Amtes für Stadtplanung und Bauordnung über die Bautätigkeit

B.III.25: Genehmigungen für den Neubau von reinen Nichtwohngebäuden nach Gebäudeart 1987 - 2011 ¹ in Prozent

| Jahr | Genehmigungen für den Neubau von reinen Nichtwohngebäuden | | | | | | |
|---------|---|------------------------------|------------------------------|----------------|-------------------|--------------------------|---------------------------|
| | ins-gesamt | davon ... | | | | | |
| | | Büro- und Verwaltungsgebäude | Fabrik- und Werkstattgebäude | Handelsgebäude | Warenlagergebäude | sonstige Betriebsgebäude | sonstige Nichtwohngebäude |
| Prozent | | | | | | | |
| 1987 | 100 | 11,1 | 27,0 | 17,5 | 27,0 | 3,2 | 14,3 |
| 1988 | 100 | 13,0 | 21,7 | 26,1 | 15,2 | 8,7 | 15,2 |
| 1989 | 100 | 12,5 | 28,1 | 23,4 | 18,8 | 6,3 | 10,9 |
| 1990 | 100 | 29,6 | 28,2 | 11,3 | 19,7 | 5,6 | 5,6 |
| 1991 | 100 | 28,3 | 22,6 | 7,5 | 17,0 | 15,1 | 9,4 |
| 1992 | 100 | 20,6 | 23,5 | 5,9 | 14,7 | 17,6 | 17,6 |
| 1993 | 100 | 35,3 | 8,8 | 8,8 | 17,6 | 20,6 | 8,8 |
| 1994 | 100 | 35,5 | 6,5 | 9,7 | 9,7 | 12,9 | 25,8 |
| 1995 | 100 | 33,3 | 14,8 | 11,1 | 14,8 | 14,8 | 11,1 |
| 1996 | 100 | 44,4 | - | - | 14,8 | 18,5 | 22,2 |
| 1997 | 100 | 18,2 | 9,1 | 4,5 | 27,3 | 27,3 | 13,6 |
| 1998 | 100 | 19,0 | 4,8 | 2,4 | 28,6 | 33,3 | 11,9 |
| 1999 | 100 | 21,2 | 9,1 | 24,2 | 9,1 | 16,7 | 19,7 |
| 2000 | 100 | 37,3 | 22,4 | 6,0 | 11,9 | 11,9 | 10,4 |
| 2001 | 100 | 26,4 | 20,8 | 17,0 | 9,4 | 20,8 | 5,7 |
| 2002 | 100 | 20,9 | 18,6 | 20,9 | 18,6 | 11,6 | 9,3 |
| 2003 | 100 | 31,4 | 5,9 | 17,6 | 13,7 | 19,6 | 11,8 |
| 2004 | 100 | 21,2 | 11,5 | 11,5 | 7,7 | 9,6 | 38,5 |
| 2005 | 100 | 17,9 | 10,7 | 17,9 | 17,9 | 17,9 | 17,9 |
| 2006 | 100 | 18,3 | 13,3 | 18,3 | 20,0 | 15,0 | 15,0 |
| 2007 | 100 | 15,0 | 12,5 | 12,5 | 25,0 | 7,5 | 27,5 |
| 2008 | 100 | 21,6 | 11,8 | 9,8 | 11,8 | 25,5 | 19,6 |
| 2009 | 100 | 25,6 | 7,7 | 2,6 | 33,3 | 12,8 | 17,9 |
| 2010 | 100 | 15,4 | - | 15,4 | 15,4 | 23,1 | 30,8 |
| 2011 | 100 | 8,3 | - | 20,8 | 20,8 | 8,3 | 41,7 |

1) 2009 bis 2011 vorläufige Zahlen

Quelle: Angaben des Amtes für Stadtplanung und Bauordnung über die Bautätigkeit

B.III.28: Genehmigungen für den Umbau von Gebäuden nach Gebäudeart 1987 - 2011 ¹

| Jahr | Genehmigungen für den Umbau von Gebäuden | | | | | | | | | |
|------|--|--------------------------------------|--|-------------------------------------|-------------------------------|-------------------------------------|----------------------------------|--|---------------------------|---|
| | ins- gesamt | davon ... Veränderung der Gebäudeart | | | | | | | | |
| | | ohne | | | mit | | | | | |
| | | vor und nach Umbau ... | | | nach Umbau ... | | | | | |
| | | Wohn- gebäude ² | sonstige Gebäude mit Wohn- raum ³ | reine Nicht- wohn- gebäude | Wohngebäude ² | | sonstige Gebäude mit Wohnraum | | reine Nichtwohngebäude | |
| | | | vor Umbau ... | | | | | | | |
| | | | sonstige Gebäude mit Wohn- raum ³ | reine Nicht- wohn- gebäude | Wohn- gebäude ² | reine Nicht- wohn- gebäude | Wohn- gebäude ² | sonstige Gebäude mit Wohn- raum ³ | | |
| 1987 | 20 | 12 | 1 | 7 | - | - | - | - | - | - |
| 1988 | 8 | 6 | - | 1 | - | - | - | 1 | - | - |
| 1989 | 14 | 7 | - | 6 | - | 1 | - | - | - | - |
| 1990 | 24 | 19 | - | 3 | 1 | - | 1 | - | - | - |
| 1991 | 11 | 7 | - | 4 | - | - | - | - | - | - |
| 1992 | 16 | 12 | - | 4 | - | - | - | - | - | - |
| 1993 | 17 | 15 | 1 | 1 | - | - | - | - | - | - |
| 1994 | 5 | 4 | - | 1 | - | - | - | - | - | - |
| 1995 | 3 | 3 | - | - | - | - | - | - | - | - |
| 1996 | 3 | 3 | - | - | - | - | - | - | - | - |
| 1997 | 5 | 5 | - | - | - | - | - | - | - | - |
| 1998 | 8 | 7 | - | - | - | 1 | - | - | - | - |
| 1999 | 10 | 8 | 1 | - | - | - | - | 1 | - | - |
| 2000 | 14 | 6 | 2 | 4 | - | 2 | - | - | - | - |
| 2001 | 27 | 23 | - | 1 | 1 | 1 | - | 1 | - | - |
| 2002 | 23 | 18 | - | 1 | - | 2 | - | - | 1 | 1 |
| 2003 | 83 | 71 | 2 | 4 | 3 | 1 | - | 1 | 1 | - |
| 2004 | 181 | 150 | 2 | 11 | 6 | 3 | - | 5 | 3 | 1 |
| 2005 | 173 | 140 | 4 | 16 | 3 | 5 | 2 | 2 | 1 | - |
| 2006 | 186 | 151 | 5 | 19 | 3 | 5 | 1 | 2 | - | - |
| 2007 | 180 | 139 | 4 | 15 | 4 | 9 | 3 | 1 | 3 | 2 |
| 2008 | 147 | 115 | 2 | 13 | 3 | 6 | 2 | 4 | 1 | 1 |
| 2009 | 226 | 175 | 7 | 28 | 2 | 8 | 3 | - | 1 | 2 |
| 2010 | 163 | 132 | 7 | 11 | 5 | 3 | 1 | 1 | 3 | - |
| 2011 | 169 | 131 | 4 | 8 | 2 | 13 | - | 5 | 3 | 3 |

1) 2009 bis 2011 vorläufige Zahlen; vor 2004 erfolgte keine vollständige Meldung von Umbauten

2) Gebäude, die mindestens mit 50 % der Gesamtnutzfläche Wohnzwecken dienen

3) Gebäude, die mindestens eine Wohnung oder sonstige Wohneinheit enthalten, aber überwiegend Nichtwohnzwecken dienen

Quelle: Angaben des Amtes für Stadtplanung und Bauordnung über die Bautätigkeit

B.III.29: Veränderung der Gebäudeart, der Anzahl der Wohnungen und Wohneinheiten, der Räume, der Wohnfläche und der Nutzfläche in Nichtwohngebäuden durch genehmigte Umbauten von Gebäuden 1987 - 2011¹

| Jahr | Veränderung durch den genehmigten Umbau von Gebäuden | | | | | | | | | | Nutzfläche in Quadratmetern in Nichtwohngebäuden |
|------|--|---------------------------|--|------------------------|-----------|--------------------|---------------|------------------------------------|-------------|---------------|--|
| | Gebäudeart | | | | Wohnungen | Räume in Wohnungen | Wohneinheiten | Wohnfläche in Quadratmetern in ... | | | |
| | Gebäude mit Wohnraum | | | reine Nichtwohngebäude | | | | insgesamt | davon in .. | | |
| | insgesamt | Wohngebäuden ² | sonstigen Gebäuden mit Wohnraum ³ | | | | | | Wohnungen | Wohneinheiten | |
| 1987 | - | - | - | - | + 9 | + 47 | - | + 1.077 | + 1.077 | - | + 1.775 |
| 1988 | + 1 | - | + 1 | - 1 | + 2 | + 21 | - | + 469 | + 469 | - | + 1.679 |
| 1989 | + 1 | + 1 | - | - 1 | + 10 | + 27 | - | + 514 | + 514 | - | + 2.248 |
| 1990 | - | - | - | - | + 17 | + 51 | - | + 1.154 | + 1.154 | - | + 751 |
| 1991 | - | - | - | - | + 2 | + 12 | - | + 324 | + 324 | - | + 131 |
| 1992 | - | - | - | - | + 11 | + 35 | - | + 944 | + 944 | - | + 1.424 |
| 1993 | - | - | - | - | + 14 | + 42 | - | + 739 | + 739 | - | + 614 |
| 1994 | - | - | - | - | + 3 | + 15 | - | + 394 | + 394 | - | + 93 |
| 1995 | - | - | - | - | + 3 | + 9 | - | + 414 | + 414 | - | - |
| 1996 | - | - | - | - | + 3 | + 8 | - | + 204 | + 204 | - | - |
| 1997 | - | - | - | - | + 13 | + 47 | - | + 1.450 | + 1.450 | - | - |
| 1998 | + 1 | + 1 | - | - 1 | + 54 | + 200 | - | + 5.698 | + 5.698 | - | - 1.369 |
| 1999 | + 1 | - | + 1 | - 1 | + 9 | + 34 | - | + 1.006 | + 1.006 | - | + 112 |
| 2000 | + 2 | + 2 | - | - 2 | + 16 | + 99 | - | + 2.216 | + 2.216 | - | - 914 |
| 2001 | + 2 | + 2 | - | - 2 | + 32 | + 201 | + 40 | + 11.004 | + 8.138 | + 2.866 | - 6.322 |
| 2002 | - | + 1 | - 1 | - 2 | + 15 | + 49 | - | + 2.058 | + 2.058 | - | - 804 |
| 2003 | + 1 | + 3 | - 2 | - 1 | + 19 | + 164 | + 1 | + 4.490 | + 4.450 | + 40 | + 709 |
| 2004 | + 4 | + 6 | - 2 | - 4 | - 12 | + 321 | - 29 | + 9.378 | + 9.876 | - 498 | + 1.705 |
| 2005 | + 6 | + 5 | + 1 | - 6 | + 53 | + 353 | + 38 | + 11.304 | + 10.004 | + 1.300 | + 3.866 |
| 2006 | + 7 | + 7 | - | - 7 | + 72 | + 475 | - | + 11.308 | + 11.308 | - | + 13.398 |
| 2007 | + 5 | + 7 | - 2 | - 5 | + 54 | + 392 | + 24 | + 15.659 | + 15.141 | + 518 | - 1.560 |
| 2008 | + 8 | + 6 | + 2 | - 8 | - 3 | + 281 | - 64 | + 7.137 | + 8.755 | - 1.618 | + 3.068 |
| 2009 | + 5 | + 6 | - 1 | - 5 | - 32 | + 429 | + 16 | + 12.228 | + 12.136 | + 92 | + 7.306 |
| 2010 | + 1 | + 4 | - 3 | - 1 | + 111 | + 462 | - 37 | + 11.916 | + 14.284 | - 2.368 | + 2.371 |
| 2011 | + 12 | + 12 | - | - 12 | + 134 | + 501 | - | + 16.372 | + 16.372 | - | - 3.960 |

1) 2009 bis 2011 vorläufige Zahlen; vor 2004 erfolgte keine vollständige Meldung von Umbauten

2) Gebäude, die mindestens mit 50 % der Gesamtnutzfläche Wohnzwecken dienen

3) Gebäude, die mindestens eine Wohnung oder sonstige Wohneinheit enthalten, aber überwiegend Nichtwohnzwecken dienen

Quelle: Angaben des Amtes für Stadtplanung und Bauordnung über die Bautätigkeit

B.IV.1: Fertiggestellte Neubauten von Gebäuden nach Gebäudeart 1987 - 2011¹

| Jahr | fertiggestellte Neubauten von Gebäuden | | | | | | | | |
|--------|--|----------------------|--------|--------------------------|--------|---|--------|---------------------------|------|
| | ins- gesamt | davon ... | | | | | | | |
| | | Gebäude mit Wohnraum | | | | | | reine Nichtwohngebäude | |
| | | insgesamt | | davon ... | | | | | |
| | | | | Wohngebäude ² | | sonstige Gebäude mit Wohnraum ³ | | | |
| Anzahl | Anzahl | Prozent | Anzahl | Prozent | Anzahl | Prozent | Anzahl | Prozent | |
| 1987 | 466 | 414 | 88,8 | 405 | 86,9 | 9 | 1,9 | 52 | 11,2 |
| 1988 | 439 | 376 | 85,6 | 360 | 82,0 | 16 | 3,6 | 63 | 14,4 |
| 1989 | 602 | 563 | 93,5 | 557 | 92,5 | 6 | 1,0 | 39 | 6,5 |
| 1990 | 443 | 377 | 85,1 | 373 | 84,2 | 4 | 0,9 | 66 | 14,9 |
| 1991 | 406 | 351 | 86,5 | 343 | 84,5 | 8 | 2,0 | 55 | 13,5 |
| 1992 | 347 | 300 | 86,5 | 289 | 83,3 | 11 | 3,2 | 47 | 13,5 |
| 1993 | 279 | 249 | 89,2 | 243 | 87,1 | 6 | 2,2 | 30 | 10,8 |
| 1994 | 390 | 350 | 89,7 | 342 | 87,7 | 8 | 2,1 | 40 | 10,3 |
| 1995 | 236 | 218 | 92,4 | 213 | 90,3 | 5 | 2,1 | 18 | 7,6 |
| 1996 | 238 | 208 | 87,4 | 206 | 86,6 | 2 | 0,8 | 30 | 12,6 |
| 1997 | 241 | 224 | 92,9 | 219 | 90,9 | 5 | 2,1 | 17 | 7,1 |
| 1998 | 286 | 261 | 91,3 | 254 | 88,8 | 7 | 2,4 | 25 | 8,7 |
| 1999 | 405 | 368 | 90,9 | 366 | 90,4 | 2 | 0,5 | 37 | 9,1 |
| 2000 | 598 | 524 | 87,6 | 519 | 86,8 | 5 | 0,8 | 74 | 12,4 |
| 2001 | 419 | 361 | 86,2 | 353 | 84,2 | 8 | 1,9 | 58 | 13,8 |
| 2002 | 415 | 366 | 88,2 | 363 | 87,5 | 3 | 0,7 | 49 | 11,8 |
| 2003 | 523 | 472 | 90,2 | 467 | 89,3 | 5 | 1,0 | 51 | 9,8 |
| 2004 | 358 | 310 | 86,6 | 299 | 83,5 | 11 | 3,1 | 48 | 13,4 |
| 2005 | 508 | 464 | 91,3 | 462 | 90,9 | 2 | 0,4 | 44 | 8,7 |
| 2006 | 455 | 407 | 89,5 | 401 | 88,1 | 6 | 1,3 | 48 | 10,5 |
| 2007 | 450 | 415 | 92,2 | 409 | 90,9 | 6 | 1,3 | 35 | 7,8 |
| 2008 | 439 | 394 | 89,7 | 394 | 89,7 | - | - | 45 | 10,3 |
| 2009 | 295 | 253 | 85,8 | 252 | 85,4 | 1 | 0,3 | 42 | 14,2 |
| 2010 | 289 | 256 | 88,6 | 252 | 87,2 | 4 | 1,4 | 33 | 11,4 |
| 2011 | 317 | 283 | 89,3 | 283 | 89,3 | - | - | 34 | 10,7 |

1) 2009 bis 2011 vorläufige Zahlen

2) Gebäude, die mindestens mit 50 % der Gesamtnutzfläche Wohnzwecken dienen

3) Gebäude, die mindestens eine Wohnung oder sonstige Wohneinheit enthalten, aber überwiegend Nichtwohnzwecken dienen

Quelle: Angaben des Amtes für Stadtplanung und Bauordnung über die Bautätigkeit

**B.IV.2: Entwicklung der Zahl fertiggestellter Neubauten von Gebäuden nach Gebäudeart
1987 - 2011¹**

| Jahr | fertiggestellte Neubauten von Gebäuden | | | | |
|--------------------------|---|----------------------|-----------|-------|---------------------------|
| | ins- gesamt | davon ... | | | |
| | | Gebäude mit Wohnraum | | | reine Nichtwohngebäude |
| | | insgesamt | davon ... | | |
| Wohngebäude ² | sonstige Gebäude mit Wohnraum ³ | | | | |
| 1987=100 | | | | | |
| 1987 | 100 | 100 | 100 | 100 | 100 |
| 1988 | 94,2 | 90,8 | 88,9 | 177,8 | 121,2 |
| 1989 | 129,2 | 136,0 | 137,5 | 66,7 | 75,0 |
| 1990 | 95,1 | 91,1 | 92,1 | 44,4 | 126,9 |
| 1991 | 87,1 | 84,8 | 84,7 | 88,9 | 105,8 |
| 1992 | 74,5 | 72,5 | 71,4 | 122,2 | 90,4 |
| 1993 | 59,9 | 60,1 | 60,0 | 66,7 | 57,7 |
| 1994 | 83,7 | 84,5 | 84,4 | 88,9 | 76,9 |
| 1995 | 50,6 | 52,7 | 52,6 | 55,6 | 34,6 |
| 1996 | 51,1 | 50,2 | 50,9 | 22,2 | 57,7 |
| 1997 | 51,7 | 54,1 | 54,1 | 55,6 | 32,7 |
| 1998 | 61,4 | 63,0 | 62,7 | 77,8 | 48,1 |
| 1999 | 86,9 | 88,9 | 90,4 | 22,2 | 71,2 |
| 2000 | 128,3 | 126,6 | 128,1 | 55,6 | 142,3 |
| 2001 | 89,9 | 87,2 | 87,2 | 88,9 | 111,5 |
| 2002 | 89,1 | 88,4 | 89,6 | 33,3 | 94,2 |
| 2003 | 112,2 | 114,0 | 115,3 | 55,6 | 98,1 |
| 2004 | 76,8 | 74,9 | 73,8 | 122,2 | 92,3 |
| 2005 | 109,0 | 112,1 | 114,1 | 22,2 | 84,6 |
| 2006 | 97,6 | 98,3 | 99,0 | 66,7 | 92,3 |
| 2007 | 96,6 | 100,2 | 101,0 | 66,7 | 67,3 |
| 2008 | 94,2 | 95,2 | 97,3 | - | 86,5 |
| 2009 | 63,3 | 61,1 | 62,2 | 11,1 | 80,8 |
| 2010 | 62,0 | 61,8 | 62,2 | 44,4 | 63,5 |
| 2011 | 68,0 | 68,4 | 69,9 | - | 65,4 |

1) 2009 bis 2011 vorläufige Zahlen

2) Gebäude, die mindestens mit 50 % der Gesamtnutzfläche Wohnzwecken dienen

3) Gebäude, die mindestens eine Wohnung oder sonstige Wohneinheit enthalten, aber überwiegend Nichtwohnzwecken dienen

Quelle: Angaben des Amtes für Stadtplanung und Bauordnung über die Bautätigkeit

B.IV.3: Fertiggestellte Neubauten von Gebäuden mit Wohnraum nach Gebäudeart und Wohnungszahl in Wohngebäuden¹ 1987 - 2011²

| Jahr | fertiggestellte Neubauten von Gebäuden mit Wohnraum | | | | | | | | |
|---------------|---|------------|----------------------------|-------------|----|---------|---------|-------------|--|
| | ins-gesamt | davon ... | | | | | | | |
| | | ins-gesamt | Wohngebäude ¹ | | | | | | sonstige Gebäude mit Wohnraum ³ |
| | | | darunter mit ... Wohnungen | | | | | | |
| | | | ins-gesamt | 1 oder 2 | | 3 bis 6 | 7 bis 9 | 10 und mehr | |
| davon mit ... | | | | | | | | | |
| | | | 1 Wohnung | 2 Wohnungen | | | | | |
| 1987 | 414 | 405 | 340 | 282 | 58 | 28 | 24 | 13 | 9 |
| 1988 | 376 | 360 | 314 | 275 | 39 | 24 | 16 | 6 | 16 |
| 1989 | 563 | 557 | 520 | 482 | 38 | 22 | 5 | 10 | 6 |
| 1990 | 377 | 373 | 308 | 281 | 27 | 39 | 12 | 13 | 4 |
| 1991 | 351 | 343 | 262 | 244 | 18 | 53 | 14 | 14 | 8 |
| 1992 | 300 | 289 | 194 | 182 | 12 | 51 | 27 | 17 | 11 |
| 1993 | 249 | 243 | 167 | 150 | 17 | 43 | 19 | 13 | 6 |
| 1994 | 350 | 342 | 219 | 179 | 40 | 56 | 36 | 30 | 8 |
| 1995 | 218 | 213 | 111 | 98 | 13 | 34 | 30 | 38 | 5 |
| 1996 | 208 | 206 | 105 | 90 | 15 | 34 | 39 | 27 | 2 |
| 1997 | 224 | 219 | 141 | 116 | 25 | 36 | 21 | 19 | 5 |
| 1998 | 261 | 254 | 162 | 147 | 15 | 54 | 16 | 19 | 7 |
| 1999 | 368 | 366 | 297 | 280 | 17 | 30 | 20 | 19 | 2 |
| 2000 | 524 | 519 | 431 | 406 | 25 | 32 | 19 | 32 | 5 |
| 2001 | 361 | 353 | 261 | 247 | 14 | 46 | 19 | 25 | 8 |
| 2002 | 366 | 363 | 291 | 274 | 17 | 40 | 12 | 20 | 3 |
| 2003 | 472 | 467 | 403 | 396 | 7 | 25 | 25 | 14 | 5 |
| 2004 | 310 | 299 | 262 | 250 | 12 | 21 | 14 | 2 | 11 |
| 2005 | 464 | 462 | 404 | 392 | 12 | 25 | 11 | 18 | 2 |
| 2006 | 407 | 401 | 358 | 346 | 12 | 14 | 14 | 14 | 6 |
| 2007 | 415 | 409 | 396 | 380 | 16 | 8 | 4 | 1 | 6 |
| 2008 | 394 | 394 | 362 | 352 | 10 | 23 | 4 | 5 | - |
| 2009 | 253 | 252 | 226 | 214 | 12 | 15 | 5 | 6 | 1 |
| 2010 | 256 | 252 | 236 | 225 | 11 | 7 | 3 | 5 | 4 |
| 2011 | 283 | 283 | 244 | 230 | 14 | 17 | 10 | 12 | - |

1) Gebäude, die mindestens mit 50 % der Gesamtnutzfläche Wohnzwecken dienen, einschließlich Gebäude nur mit Wohneinheiten

2) 2009 bis 2011 vorläufige Zahlen

3) Gebäude, die mindestens eine Wohnung oder sonstige Wohneinheit enthalten, aber überwiegend Nichtwohnzwecken dienen

Quelle: Angaben des Amtes für Stadtplanung und Bauordnung über die Bautätigkeit

B.IV.4: Fertiggestellte Neubauten von Gebäuden mit Wohnraum nach Gebäudeart und Wohnungszahl in Wohngebäuden¹ 1987 - 2011² in Prozent

| Jahr | fertiggestellte Neubauten von Gebäuden mit Wohnraum | | | | | | | | |
|---------------|---|-------------|----------------------------|------|---------|---------|-------------|------|--|
| | ins-gesamt | davon ... | | | | | | | |
| | | ins-gesamt | Wohngebäude ¹ | | | | | | sonstige Gebäude mit Wohnraum ³ |
| | | | darunter mit ... Wohnungen | | | | | | |
| | | | 1 oder 2 | | 3 bis 6 | 7 bis 9 | 10 und mehr | | |
| davon mit ... | | | | | | | | | |
| 1 Wohnung | | 2 Wohnungen | | | | | | | |
| Prozent | | | | | | | | | |
| 1987 | 100 | 97,8 | 82,1 | 68,1 | 14,0 | 6,8 | 5,8 | 3,1 | 2,2 |
| 1988 | 100 | 95,7 | 83,5 | 73,1 | 10,4 | 6,4 | 4,3 | 1,6 | 4,3 |
| 1989 | 100 | 98,9 | 92,4 | 85,6 | 6,7 | 3,9 | 0,9 | 1,8 | 1,1 |
| 1990 | 100 | 98,9 | 81,7 | 74,5 | 7,2 | 10,3 | 3,2 | 3,4 | 1,1 |
| 1991 | 100 | 97,7 | 74,6 | 69,5 | 5,1 | 15,1 | 4,0 | 4,0 | 2,3 |
| 1992 | 100 | 96,3 | 64,7 | 60,7 | 4,0 | 17,0 | 9,0 | 5,7 | 3,7 |
| 1993 | 100 | 97,6 | 67,1 | 60,2 | 6,8 | 17,3 | 7,6 | 5,2 | 2,4 |
| 1994 | 100 | 97,7 | 62,6 | 51,1 | 11,4 | 16,0 | 10,3 | 8,6 | 2,3 |
| 1995 | 100 | 97,7 | 50,9 | 45,0 | 6,0 | 15,6 | 13,8 | 17,4 | 2,3 |
| 1996 | 100 | 99,0 | 50,5 | 43,3 | 7,2 | 16,3 | 18,8 | 13,0 | 1,0 |
| 1997 | 100 | 97,8 | 62,9 | 51,8 | 11,2 | 16,1 | 9,4 | 8,5 | 2,2 |
| 1998 | 100 | 97,3 | 62,1 | 56,3 | 5,7 | 20,7 | 6,1 | 7,3 | 2,7 |
| 1999 | 100 | 99,5 | 80,7 | 76,1 | 4,6 | 8,2 | 5,4 | 5,2 | 0,5 |
| 2000 | 100 | 99,0 | 82,3 | 77,5 | 4,8 | 6,1 | 3,6 | 6,1 | 1,0 |
| 2001 | 100 | 97,8 | 72,3 | 68,4 | 3,9 | 12,7 | 5,3 | 6,9 | 2,2 |
| 2002 | 100 | 99,2 | 79,5 | 74,9 | 4,6 | 10,9 | 3,3 | 5,5 | 0,8 |
| 2003 | 100 | 98,9 | 85,4 | 83,9 | 1,5 | 5,3 | 5,3 | 3,0 | 1,1 |
| 2004 | 100 | 96,5 | 84,5 | 80,6 | 3,9 | 6,8 | 4,5 | 0,6 | 3,5 |
| 2005 | 100 | 99,6 | 87,1 | 84,5 | 2,6 | 5,4 | 2,4 | 3,9 | 0,4 |
| 2006 | 100 | 98,5 | 88,0 | 85,0 | 2,9 | 3,4 | 3,4 | 3,4 | 1,5 |
| 2007 | 100 | 98,6 | 95,4 | 91,6 | 3,9 | 1,9 | 1,0 | 0,2 | 1,4 |
| 2008 | 100 | 100,0 | 91,9 | 89,3 | 2,5 | 5,8 | 1,0 | 1,3 | - |
| 2009 | 100 | 99,6 | 89,3 | 84,6 | 4,7 | 5,9 | 2,0 | 2,4 | 0,4 |
| 2010 | 100 | 98,4 | 92,2 | 87,9 | 4,3 | 2,7 | 1,2 | 2,0 | 1,6 |
| 2011 | 100 | 100,0 | 86,2 | 81,3 | 4,9 | 6,0 | 3,5 | 4,2 | - |

1) Gebäude, die mindestens mit 50 % der Gesamtnutzfläche Wohnzwecken dienen, einschließlich Gebäude nur mit Wohneinheiten

2) 2009 bis 2011 vorläufige Zahlen

3) Gebäude, die mindestens eine Wohnung oder sonstige Wohneinheit enthalten, aber überwiegend Nichtwohnzwecken dienen

Quelle: Angaben des Amtes für Stadtplanung und Bauordnung über die Bautätigkeit

B.IV.5: Fertiggestellte Neubauten von Wohngebäuden¹ nach Wohnungszahl 1987 - 2011² in Prozent

| Jahr | fertiggestellte Neubauten von Wohngebäuden ¹ | | | | | | | | | |
|---------|---|----------------------------|---------------|----------------|---------|---------|---------|---------|----------------|----------------|
| | ins- gesamt | darunter mit ... Wohnungen | | | | | 3 bis 6 | 7 bis 9 | 10 und mehr | |
| | | 1 oder 2 | | | 3 bis 6 | 7 bis 9 | | | | 10 und mehr |
| | | ins- gesamt | davon mit ... | | | | | | | |
| | | | 1 Wohnung | 2 Wohnungen | | | | | | |
| Prozent | | | | | | | | | | |
| 1987 | 100 | 84,0 | 69,6 | 14,3 | 6,9 | 5,9 | 3,2 | | | |
| 1988 | 100 | 87,2 | 76,4 | 10,8 | 6,7 | 4,4 | 1,7 | | | |
| 1989 | 100 | 93,4 | 86,5 | 6,8 | 3,9 | 0,9 | 1,8 | | | |
| 1990 | 100 | 82,6 | 75,3 | 7,2 | 10,5 | 3,2 | 3,5 | | | |
| 1991 | 100 | 76,4 | 71,1 | 5,2 | 15,5 | 4,1 | 4,1 | | | |
| 1992 | 100 | 67,1 | 63,0 | 4,2 | 17,6 | 9,3 | 5,9 | | | |
| 1993 | 100 | 68,7 | 61,7 | 7,0 | 17,7 | 7,8 | 5,3 | | | |
| 1994 | 100 | 64,0 | 52,3 | 11,7 | 16,4 | 10,5 | 8,8 | | | |
| 1995 | 100 | 52,1 | 46,0 | 6,1 | 16,0 | 14,1 | 17,8 | | | |
| 1996 | 100 | 51,0 | 43,7 | 7,3 | 16,5 | 18,9 | 13,1 | | | |
| 1997 | 100 | 64,4 | 53,0 | 11,4 | 16,4 | 9,6 | 8,7 | | | |
| 1998 | 100 | 63,8 | 57,9 | 5,9 | 21,3 | 6,3 | 7,5 | | | |
| 1999 | 100 | 81,1 | 76,5 | 4,6 | 8,2 | 5,5 | 5,2 | | | |
| 2000 | 100 | 83,0 | 78,2 | 4,8 | 6,2 | 3,7 | 6,2 | | | |
| 2001 | 100 | 73,9 | 70,0 | 4,0 | 13,0 | 5,4 | 7,1 | | | |
| 2002 | 100 | 80,2 | 75,5 | 4,7 | 11,0 | 3,3 | 5,5 | | | |
| 2003 | 100 | 86,3 | 84,8 | 1,5 | 5,4 | 5,4 | 3,0 | | | |
| 2004 | 100 | 87,6 | 83,6 | 4,0 | 7,0 | 4,7 | 0,7 | | | |
| 2005 | 100 | 87,4 | 84,8 | 2,6 | 5,4 | 2,4 | 3,9 | | | |
| 2006 | 100 | 89,3 | 86,3 | 3,0 | 3,5 | 3,5 | 3,5 | | | |
| 2007 | 100 | 96,8 | 92,9 | 3,9 | 2,0 | 1,0 | 0,2 | | | |
| 2008 | 100 | 91,9 | 89,3 | 2,5 | 5,8 | 1,0 | 1,3 | | | |
| 2009 | 100 | 89,7 | 84,9 | 4,8 | 6,0 | 2,0 | 2,4 | | | |
| 2010 | 100 | 93,7 | 89,3 | 4,4 | 2,8 | 1,2 | 2,0 | | | |
| 2011 | 100 | 86,2 | 81,3 | 4,9 | 6,0 | 3,5 | 4,2 | | | |

1) Gebäude, die mindestens mit 50 % der Gesamtnutzfläche Wohnzwecken dienen, einschließlich Gebäude nur mit Wohneinheiten

2) 2009 bis 2011 vorläufige Zahlen

Quelle: Angaben des Amtes für Stadtplanung und Bauordnung über die Bautätigkeit

B.IV.6: Entwicklung der Zahl fertiggestellter Neubauten von Gebäuden mit Wohnraum nach Gebäudeart und Wohnungszahl in Wohngebäuden¹ 1987 - 2011²

| Jahr | fertiggestellte Neubauten von Gebäuden mit Wohnraum | | | | | | | | | | |
|------------|---|-------------|--------------------------|----------------------------|-------------|-------|-------|---------|--|---------|-------------|
| | ins-gesamt | davon ... | | | | | | | | | |
| | | ins-gesamt | Wohngebäude ¹ | | | | | | sonstige Gebäude mit Wohnraum ³ | | |
| | | | ins-gesamt | darunter mit ... Wohnungen | | | | 3 bis 6 | | 7 bis 9 | 10 und mehr |
| | | | | 1 oder 2 | | | | | | | |
| ins-gesamt | davon mit ... | | 3 bis 6 | 7 bis 9 | 10 und mehr | | | | | | |
| | 1 Wohnung | 2 Wohnungen | | | | | | | | | |
| 1987=100 | | | | | | | | | | | |
| 1987 | 100 | 100 | 100 | 100 | 100 | 100 | 100 | 100 | 100 | | |
| 1988 | 90,8 | 88,9 | 92,4 | 97,5 | 67,2 | 85,7 | 66,7 | 46,2 | 177,8 | | |
| 1989 | 136,0 | 137,5 | 152,9 | 170,9 | 65,5 | 78,6 | 20,8 | 76,9 | 66,7 | | |
| 1990 | 91,1 | 92,1 | 90,6 | 99,6 | 46,6 | 139,3 | 50,0 | 100,0 | 44,4 | | |
| 1991 | 84,8 | 84,7 | 77,1 | 86,5 | 31,0 | 189,3 | 58,3 | 107,7 | 88,9 | | |
| 1992 | 72,5 | 71,4 | 57,1 | 64,5 | 20,7 | 182,1 | 112,5 | 130,8 | 122,2 | | |
| 1993 | 60,1 | 60,0 | 49,1 | 53,2 | 29,3 | 153,6 | 79,2 | 100,0 | 66,7 | | |
| 1994 | 84,5 | 84,4 | 64,4 | 63,5 | 69,0 | 200,0 | 150,0 | 230,8 | 88,9 | | |
| 1995 | 52,7 | 52,6 | 32,6 | 34,8 | 22,4 | 121,4 | 125,0 | 292,3 | 55,6 | | |
| 1996 | 50,2 | 50,9 | 30,9 | 31,9 | 25,9 | 121,4 | 162,5 | 207,7 | 22,2 | | |
| 1997 | 54,1 | 54,1 | 41,5 | 41,1 | 43,1 | 128,6 | 87,5 | 146,2 | 55,6 | | |
| 1998 | 63,0 | 62,7 | 47,6 | 52,1 | 25,9 | 192,9 | 66,7 | 146,2 | 77,8 | | |
| 1999 | 88,9 | 90,4 | 87,4 | 99,3 | 29,3 | 107,1 | 83,3 | 146,2 | 22,2 | | |
| 2000 | 126,6 | 128,1 | 126,8 | 144,0 | 43,1 | 114,3 | 79,2 | 246,2 | 55,6 | | |
| 2001 | 87,2 | 87,2 | 76,8 | 87,6 | 24,1 | 164,3 | 79,2 | 192,3 | 88,9 | | |
| 2002 | 88,4 | 89,6 | 85,6 | 97,2 | 29,3 | 142,9 | 50,0 | 153,8 | 33,3 | | |
| 2003 | 114,0 | 115,3 | 118,5 | 140,4 | 12,1 | 89,3 | 104,2 | 107,7 | 55,6 | | |
| 2004 | 74,9 | 73,8 | 77,1 | 88,7 | 20,7 | 75,0 | 58,3 | 15,4 | 122,2 | | |
| 2005 | 112,1 | 114,1 | 118,8 | 139,0 | 20,7 | 89,3 | 45,8 | 138,5 | 22,2 | | |
| 2006 | 98,3 | 99,0 | 105,3 | 122,7 | 20,7 | 50,0 | 58,3 | 107,7 | 66,7 | | |
| 2007 | 100,2 | 101,0 | 116,5 | 134,8 | 27,6 | 28,6 | 16,7 | 7,7 | 66,7 | | |
| 2008 | 95,2 | 97,3 | 106,5 | 124,8 | 17,2 | 82,1 | 16,7 | 38,5 | - | | |
| 2009 | 61,1 | 62,2 | 66,5 | 75,9 | 20,7 | 53,6 | 20,8 | 46,2 | 11,1 | | |
| 2010 | 61,8 | 62,2 | 69,4 | 79,8 | 19,0 | 25,0 | 12,5 | 38,5 | 44,4 | | |
| 2011 | 68,4 | 69,9 | 71,8 | 81,6 | 24,1 | 60,7 | 41,7 | 92,3 | - | | |

1) Gebäude, die mindestens mit 50 % der Gesamtnutzfläche Wohnzwecken dienen, einschließlich Gebäude nur mit Wohneinheiten

2) 2009 bis 2011 vorläufige Zahlen

3) Gebäude, die mindestens eine Wohnung oder sonstige Wohneinheit enthalten, aber überwiegend Nichtwohnzwecken dienen

Quelle: Angaben des Amtes für Stadtplanung und Bauordnung über die Bautätigkeit

B.IV.7: Wohnungen in fertiggestellten Neubauten von Gebäuden mit Wohnraum nach Gebäudeart und Wohnungszahl in Wohngebäuden¹ 1987 - 2011²

| Jahr | Wohnungen in fertiggestellten Neubauten von Gebäuden mit Wohnraum | | | | | | | | |
|-----------|---|-------------|--|----------|-----|---------|---------|-------------|--|
| | ins-gesamt | davon in... | | | | | | | |
| | | ins-gesamt | Wohngebäuden ¹ | | | | | | sonstigen Gebäuden mit Wohnraum ³ |
| | | | davon in Wohngebäuden ¹ mit ... Wohnungen | | | | | | |
| | | | ins-gesamt | 1 oder 2 | | 3 bis 6 | 7 bis 9 | 10 und mehr | |
| 1 Wohnung | 2 Wohnungen | | | | | | | | |
| 1987 | 991 | 963 | 398 | 282 | 116 | 119 | 195 | 251 | 28 |
| 1988 | 879 | 848 | 353 | 275 | 78 | 113 | 124 | 258 | 31 |
| 1989 | 826 | 820 | 558 | 482 | 76 | 91 | 42 | 129 | 6 |
| 1990 | 873 | 848 | 335 | 281 | 54 | 173 | 96 | 244 | 25 |
| 1991 | 1.090 | 1.041 | 280 | 244 | 36 | 260 | 113 | 388 | 49 |
| 1992 | 1.112 | 1.066 | 206 | 182 | 24 | 237 | 222 | 401 | 46 |
| 1993 | 912 | 893 | 184 | 150 | 34 | 222 | 147 | 340 | 19 |
| 1994 | 1.422 | 1.396 | 259 | 179 | 80 | 277 | 275 | 585 | 26 |
| 1995 | 1.268 | 1.251 | 124 | 98 | 26 | 169 | 239 | 719 | 17 |
| 1996 | 982 | 978 | 120 | 90 | 30 | 173 | 314 | 371 | 4 |
| 1997 | 828 | 813 | 166 | 116 | 50 | 160 | 157 | 330 | 15 |
| 1998 | 1.112 | 1.102 | 177 | 147 | 30 | 277 | 125 | 523 | 10 |
| 1999 | 878 | 871 | 314 | 280 | 34 | 142 | 152 | 263 | 7 |
| 2000 | 1.419 | 1.394 | 456 | 406 | 50 | 155 | 161 | 622 | 25 |
| 2001 | 1.230 | 1.207 | 275 | 247 | 28 | 230 | 147 | 555 | 23 |
| 2002 | 1.021 | 1.011 | 308 | 274 | 34 | 205 | 90 | 408 | 10 |
| 2003 | 1.069 | 1.052 | 410 | 396 | 14 | 115 | 193 | 334 | 17 |
| 2004 | 531 | 499 | 274 | 250 | 24 | 98 | 107 | 20 | 32 |
| 2005 | 869 | 867 | 416 | 392 | 24 | 118 | 89 | 244 | 2 |
| 2006 | 809 | 799 | 370 | 346 | 24 | 62 | 109 | 258 | 10 |
| 2007 | 603 | 539 | 412 | 380 | 32 | 40 | 29 | 58 | 64 |
| 2008 | 614 | 614 | 372 | 352 | 20 | 115 | 30 | 97 | - |
| 2009 | 460 | 453 | 238 | 214 | 24 | 57 | 40 | 118 | 7 |
| 2010 | 414 | 407 | 247 | 225 | 22 | 30 | 23 | 107 | 7 |
| 2011 | 622 | 622 | 258 | 230 | 28 | 85 | 75 | 204 | - |

1) Gebäude, die mindestens mit 50 % der Gesamtnutzfläche Wohnzwecken dienen

2) 2009 bis 2011 vorläufige Zahlen

3) Gebäude, die mindestens eine Wohnung oder sonstige Wohneinheit enthalten, aber überwiegend Nichtwohnzwecken dienen

Quelle: Angaben des Amtes für Stadtplanung und Bauordnung über die Bautätigkeit

B.IV.8: Wohnungen in fertiggestellten Neubauten von Gebäuden mit Wohnraum nach Gebäudeart und Wohnungszahl in Wohngebäuden¹ 1987 - 2011² in Prozent

| Jahr | Wohnungen in fertiggestellten Neubauten von Gebäuden mit Wohnraum | | | | | | | | |
|---------------|---|-------------|--|-------------|---------|---------|-------------|------|--|
| | ins-gesamt | davon in... | | | | | | | |
| | | ins-gesamt | Wohngebäuden ¹ | | | | | | sonstigen Gebäuden mit Wohnraum ³ |
| | | | davon in Wohngebäuden ¹ mit ... Wohnungen | | | | | | |
| | | | 1 oder 2 | | 3 bis 6 | 7 bis 9 | 10 und mehr | | |
| davon mit ... | | | | | | | | | |
| ins-gesamt | | 1 Wohnung | | 2 Wohnungen | | | | | |
| Prozent | | | | | | | | | |
| 1987 | 100 | 97,2 | 40,2 | 28,5 | 11,7 | 12,0 | 19,7 | 25,3 | 2,8 |
| 1988 | 100 | 96,5 | 40,2 | 31,3 | 8,9 | 12,9 | 14,1 | 29,4 | 3,5 |
| 1989 | 100 | 99,3 | 67,6 | 58,4 | 9,2 | 11,0 | 5,1 | 15,6 | 0,7 |
| 1990 | 100 | 97,1 | 38,4 | 32,2 | 6,2 | 19,8 | 11,0 | 27,9 | 2,9 |
| 1991 | 100 | 95,5 | 25,7 | 22,4 | 3,3 | 23,9 | 10,4 | 35,6 | 4,5 |
| 1992 | 100 | 95,9 | 18,5 | 16,4 | 2,2 | 21,3 | 20,0 | 36,1 | 4,1 |
| 1993 | 100 | 97,9 | 20,2 | 16,4 | 3,7 | 24,3 | 16,1 | 37,3 | 2,1 |
| 1994 | 100 | 98,2 | 18,2 | 12,6 | 5,6 | 19,5 | 19,3 | 41,1 | 1,8 |
| 1995 | 100 | 98,7 | 9,8 | 7,7 | 2,1 | 13,3 | 18,8 | 56,7 | 1,3 |
| 1996 | 100 | 99,6 | 12,2 | 9,2 | 3,1 | 17,6 | 32,0 | 37,8 | 0,4 |
| 1997 | 100 | 98,2 | 20,0 | 14,0 | 6,0 | 19,3 | 19,0 | 39,9 | 1,8 |
| 1998 | 100 | 99,1 | 15,9 | 13,2 | 2,7 | 24,9 | 11,2 | 47,0 | 0,9 |
| 1999 | 100 | 99,2 | 35,8 | 31,9 | 3,9 | 16,2 | 17,3 | 30,0 | 0,8 |
| 2000 | 100 | 98,2 | 32,1 | 28,6 | 3,5 | 10,9 | 11,3 | 43,8 | 1,8 |
| 2001 | 100 | 98,1 | 22,4 | 20,1 | 2,3 | 18,7 | 12,0 | 45,1 | 1,9 |
| 2002 | 100 | 99,0 | 30,2 | 26,8 | 3,3 | 20,1 | 8,8 | 40,0 | 1,0 |
| 2003 | 100 | 98,4 | 38,4 | 37,0 | 1,3 | 10,8 | 18,1 | 31,2 | 1,6 |
| 2004 | 100 | 94,0 | 51,6 | 47,1 | 4,5 | 18,5 | 20,2 | 3,8 | 6,0 |
| 2005 | 100 | 99,8 | 47,9 | 45,1 | 2,8 | 13,6 | 10,2 | 28,1 | 0,2 |
| 2006 | 100 | 98,8 | 45,7 | 42,8 | 3,0 | 7,7 | 13,5 | 31,9 | 1,2 |
| 2007 | 100 | 89,4 | 68,3 | 63,0 | 5,3 | 6,6 | 4,8 | 9,6 | 10,6 |
| 2008 | 100 | 100,0 | 60,6 | 57,3 | 3,3 | 18,7 | 4,9 | 15,8 | - |
| 2009 | 100 | 98,5 | 51,7 | 46,5 | 5,2 | 12,4 | 8,7 | 25,7 | 1,5 |
| 2010 | 100 | 98,3 | 59,7 | 54,3 | 5,3 | 7,2 | 5,6 | 25,8 | 1,7 |
| 2011 | 100 | 100,0 | 41,5 | 37,0 | 4,5 | 13,7 | 12,1 | 32,8 | - |

1) Gebäude, die mindestens mit 50 % der Gesamtnutzfläche Wohnzwecken dienen

2) 2009 bis 2011 vorläufige Zahlen

3) Gebäude, die mindestens eine Wohnung oder sonstige Wohneinheit enthalten, aber überwiegend Nichtwohnzwecken dienen

Quelle: Angaben des Amtes für Stadtplanung und Bauordnung über die Bautätigkeit

B.IV.9: Wohnungen in fertiggestellten Neubauten von Wohngebäuden¹ nach Wohnungszahl 1987 - 2011² in Prozent

| Jahr | Wohnungen in fertiggestellten Neubauten von Wohngebäuden ¹ | | | | | | | | |
|-----------|---|--|---------------|------|------|------|---------|---------|-------------|
| | ins-gesamt | davon in Wohngebäuden ¹ mit ... Wohnungen | | | | | 3 bis 6 | 7 bis 9 | 10 und mehr |
| | | 1 oder 2 | | | | | | | |
| | | ins-gesamt | davon mit ... | | | | | | |
| 1 Wohnung | 2 Wohnungen | | | | | | | | |
| Prozent | | | | | | | | | |
| 1987 | 100 | 41,3 | 29,3 | 12,0 | 12,4 | 20,2 | 26,1 | | |
| 1988 | 100 | 41,6 | 32,4 | 9,2 | 13,3 | 14,6 | 30,4 | | |
| 1989 | 100 | 68,0 | 58,8 | 9,3 | 11,1 | 5,1 | 15,7 | | |
| 1990 | 100 | 39,5 | 33,1 | 6,4 | 20,4 | 11,3 | 28,8 | | |
| 1991 | 100 | 26,9 | 23,4 | 3,5 | 25,0 | 10,9 | 37,3 | | |
| 1992 | 100 | 19,3 | 17,1 | 2,3 | 22,2 | 20,8 | 37,6 | | |
| 1993 | 100 | 20,6 | 16,8 | 3,8 | 24,9 | 16,5 | 38,1 | | |
| 1994 | 100 | 18,6 | 12,8 | 5,7 | 19,8 | 19,7 | 41,9 | | |
| 1995 | 100 | 9,9 | 7,8 | 2,1 | 13,5 | 19,1 | 57,5 | | |
| 1996 | 100 | 12,3 | 9,2 | 3,1 | 17,7 | 32,1 | 37,9 | | |
| 1997 | 100 | 20,4 | 14,3 | 6,2 | 19,7 | 19,3 | 40,6 | | |
| 1998 | 100 | 16,1 | 13,3 | 2,7 | 25,1 | 11,3 | 47,5 | | |
| 1999 | 100 | 36,1 | 32,1 | 3,9 | 16,3 | 17,5 | 30,2 | | |
| 2000 | 100 | 32,7 | 29,1 | 3,6 | 11,1 | 11,5 | 44,6 | | |
| 2001 | 100 | 22,8 | 20,5 | 2,3 | 19,1 | 12,2 | 46,0 | | |
| 2002 | 100 | 30,5 | 27,1 | 3,4 | 20,3 | 8,9 | 40,4 | | |
| 2003 | 100 | 39,0 | 37,6 | 1,3 | 10,9 | 18,3 | 31,7 | | |
| 2004 | 100 | 54,9 | 50,1 | 4,8 | 19,6 | 21,4 | 4,0 | | |
| 2005 | 100 | 48,0 | 45,2 | 2,8 | 13,6 | 10,3 | 28,1 | | |
| 2006 | 100 | 46,3 | 43,3 | 3,0 | 7,8 | 13,6 | 32,3 | | |
| 2007 | 100 | 76,4 | 70,5 | 5,9 | 7,4 | 5,4 | 10,8 | | |
| 2008 | 100 | 60,6 | 57,3 | 3,3 | 18,7 | 4,9 | 15,8 | | |
| 2009 | 100 | 52,5 | 47,2 | 5,3 | 12,6 | 8,8 | 26,0 | | |
| 2010 | 100 | 60,7 | 55,3 | 5,4 | 7,4 | 5,7 | 26,3 | | |
| 2011 | 100 | 41,5 | 37,0 | 4,5 | 13,7 | 12,1 | 32,8 | | |

1) Gebäude, die mindestens mit 50 % der Gesamtnutzfläche Wohnzwecken dienen

2) 2009 bis 2011 vorläufige Zahlen

Quelle: Angaben des Amtes für Stadtplanung und Bauordnung über die Bautätigkeit

B.IV.10: Entwicklung der Wohnungszahl in fertiggestellten Neubauten von Gebäuden mit Wohnraum nach Gebäudeart und Wohnungszahl in Wohngebäuden¹ 1987 - 2011²

| Jahr | Wohnungen in fertiggestellten Neubauten von Gebäuden mit Wohnraum | | | | | | | | |
|---------------|---|----------------|--|-------|---------|---------|----------------|-------|---|
| | ins- gesamt | davon in... | | | | | | | |
| | | ins- gesamt | Wohngebäuden ¹ | | | | | | sonstigen Gebäuden mit Wohn- raum ³ |
| | | | davon in Wohngebäuden ¹ mit ... Wohnungen | | | | | | |
| | | | 1 oder 2 | | 3 bis 6 | 7 bis 9 | 10 und mehr | | |
| davon mit ... | | | | | | | | | |
| | ins- gesamt | 1 | 2 | | | | | | |
| | | Wohnung | Wohnungen | | | | | | |
| 1987=100 | | | | | | | | | |
| 1987 | 100 | 100 | 100 | 100 | 100 | 100 | 100 | 100 | 100 |
| 1988 | 88,7 | 88,1 | 88,7 | 97,5 | 67,2 | 95,0 | 63,6 | 102,8 | 110,7 |
| 1989 | 83,4 | 85,2 | 140,2 | 170,9 | 65,5 | 76,5 | 21,5 | 51,4 | 21,4 |
| 1990 | 88,1 | 88,1 | 84,2 | 99,6 | 46,6 | 145,4 | 49,2 | 97,2 | 89,3 |
| 1991 | 110,0 | 108,1 | 70,4 | 86,5 | 31,0 | 218,5 | 57,9 | 154,6 | 175,0 |
| 1992 | 112,2 | 110,7 | 51,8 | 64,5 | 20,7 | 199,2 | 113,8 | 159,8 | 164,3 |
| 1993 | 92,0 | 92,7 | 46,2 | 53,2 | 29,3 | 186,6 | 75,4 | 135,5 | 67,9 |
| 1994 | 143,5 | 145,0 | 65,1 | 63,5 | 69,0 | 232,8 | 141,0 | 233,1 | 92,9 |
| 1995 | 128,0 | 129,9 | 31,2 | 34,8 | 22,4 | 142,0 | 122,6 | 286,5 | 60,7 |
| 1996 | 99,1 | 101,6 | 30,2 | 31,9 | 25,9 | 145,4 | 161,0 | 147,8 | 14,3 |
| 1997 | 83,6 | 84,4 | 41,7 | 41,1 | 43,1 | 134,5 | 80,5 | 131,5 | 53,6 |
| 1998 | 112,2 | 114,4 | 44,5 | 52,1 | 25,9 | 232,8 | 64,1 | 208,4 | 35,7 |
| 1999 | 88,6 | 90,4 | 78,9 | 99,3 | 29,3 | 119,3 | 77,9 | 104,8 | 25,0 |
| 2000 | 143,2 | 144,8 | 114,6 | 144,0 | 43,1 | 130,3 | 82,6 | 247,8 | 89,3 |
| 2001 | 124,1 | 125,3 | 69,1 | 87,6 | 24,1 | 193,3 | 75,4 | 221,1 | 82,1 |
| 2002 | 103,0 | 105,0 | 77,4 | 97,2 | 29,3 | 172,3 | 46,2 | 162,5 | 35,7 |
| 2003 | 107,9 | 109,2 | 103,0 | 140,4 | 12,1 | 96,6 | 99,0 | 133,1 | 60,7 |
| 2004 | 53,6 | 51,8 | 68,8 | 88,7 | 20,7 | 82,4 | 54,9 | 8,0 | 114,3 |
| 2005 | 87,7 | 90,0 | 104,5 | 139,0 | 20,7 | 99,2 | 45,6 | 97,2 | 7,1 |
| 2006 | 81,6 | 83,0 | 93,0 | 122,7 | 20,7 | 52,1 | 55,9 | 102,8 | 35,7 |
| 2007 | 60,8 | 56,0 | 103,5 | 134,8 | 27,6 | 33,6 | 14,9 | 23,1 | 228,6 |
| 2008 | 62,0 | 63,8 | 93,5 | 124,8 | 17,2 | 96,6 | 15,4 | 38,6 | - |
| 2009 | 46,4 | 47,0 | 59,8 | 75,9 | 20,7 | 47,9 | 20,5 | 47,0 | 25,0 |
| 2010 | 41,8 | 42,3 | 62,1 | 79,8 | 19,0 | 25,2 | 11,8 | 42,6 | 25,0 |
| 2011 | 62,8 | 64,6 | 64,8 | 81,6 | 24,1 | 71,4 | 38,5 | 81,3 | - |

1) Gebäude, die mindestens mit 50 % der Gesamtnutzfläche Wohnzwecken dienen

2) 2009 bis 2011 vorläufige Zahlen

3) Gebäude, die mindestens eine Wohnung oder sonstige Wohneinheit enthalten, aber überwiegend Nichtwohnzwecken dienen

Quelle: Angaben des Amtes für Stadtplanung und Bauordnung über die Bautätigkeit

**B.IV.11: Wohnungen in fertiggestellten Neubauten von Gebäuden mit Wohnraum nach Raumzahl
1987 - 2011¹**

| Jahr | Wohnungen in fertiggestellten Neubauten von Gebäuden mit Wohnraum | | | | | | | | | | |
|--------|---|----------------------|--------|---------|--------|---------|--------|---------|--------|------------|------|
| | ins- gesamt | davon mit ... Räumen | | | | | | | | | |
| | | 1 bis 2 | | 3 | | 4 | | 5 | | 6 und mehr | |
| Anzahl | Anzahl | Prozent | Anzahl | Prozent | Anzahl | Prozent | Anzahl | Prozent | Anzahl | Prozent | |
| 1987 | 991 | 104 | 10,5 | 228 | 23,0 | 284 | 28,7 | 275 | 27,7 | 100 | 10,1 |
| 1988 | 879 | 193 | 22,0 | 188 | 21,4 | 164 | 18,7 | 188 | 21,4 | 146 | 16,6 |
| 1989 | 826 | 43 | 5,2 | 68 | 8,2 | 212 | 25,7 | 263 | 31,8 | 240 | 29,1 |
| 1990 | 873 | 125 | 14,3 | 171 | 19,6 | 243 | 27,8 | 223 | 25,5 | 111 | 12,7 |
| 1991 | 1.090 | 271 | 24,9 | 190 | 17,4 | 338 | 31,0 | 177 | 16,2 | 114 | 10,5 |
| 1992 | 1.112 | 231 | 20,8 | 306 | 27,5 | 318 | 28,6 | 170 | 15,3 | 87 | 7,8 |
| 1993 | 912 | 191 | 20,9 | 214 | 23,5 | 277 | 30,4 | 140 | 15,4 | 90 | 9,9 |
| 1994 | 1.422 | 285 | 20,0 | 293 | 20,6 | 430 | 30,2 | 270 | 19,0 | 144 | 10,1 |
| 1995 | 1.268 | 399 | 31,5 | 247 | 19,5 | 423 | 33,4 | 124 | 9,8 | 75 | 5,9 |
| 1996 | 982 | 154 | 15,7 | 225 | 22,9 | 398 | 40,5 | 146 | 14,9 | 59 | 6,0 |
| 1997 | 828 | 94 | 11,4 | 223 | 26,9 | 287 | 34,7 | 156 | 18,8 | 68 | 8,2 |
| 1998 | 1.112 | 191 | 17,2 | 284 | 25,5 | 375 | 33,7 | 200 | 18,0 | 62 | 5,6 |
| 1999 | 878 | 102 | 11,6 | 153 | 17,4 | 276 | 31,4 | 198 | 22,6 | 149 | 17,0 |
| 2000 | 1.419 | 283 | 19,9 | 231 | 16,3 | 337 | 23,7 | 285 | 20,1 | 283 | 19,9 |
| 2001 | 1.230 | 95 | 7,7 | 503 | 40,9 | 265 | 21,5 | 221 | 18,0 | 146 | 11,9 |
| 2002 | 1.021 | 123 | 12,0 | 232 | 22,7 | 312 | 30,6 | 220 | 21,5 | 134 | 13,1 |
| 2003 | 1.069 | 55 | 5,1 | 272 | 25,4 | 285 | 26,7 | 208 | 19,5 | 249 | 23,3 |
| 2004 | 531 | 7 | 1,3 | 47 | 8,9 | 160 | 30,1 | 172 | 32,4 | 145 | 27,3 |
| 2005 | 869 | 49 | 5,6 | 134 | 15,4 | 201 | 23,1 | 251 | 28,9 | 234 | 26,9 |
| 2006 | 809 | 42 | 5,2 | 178 | 22,0 | 190 | 23,5 | 189 | 23,4 | 210 | 26,0 |
| 2007 | 603 | 29 | 4,8 | 110 | 18,2 | 103 | 17,1 | 153 | 25,4 | 208 | 34,5 |
| 2008 | 614 | 52 | 8,5 | 68 | 11,1 | 104 | 16,9 | 138 | 22,5 | 252 | 41,0 |
| 2009 | 460 | 19 | 4,1 | 46 | 10,0 | 123 | 26,7 | 110 | 23,9 | 162 | 35,2 |
| 2010 | 414 | 22 | 5,3 | 67 | 16,2 | 106 | 25,6 | 76 | 18,4 | 143 | 34,5 |
| 2011 | 622 | 77 | 12,4 | 152 | 24,4 | 136 | 21,9 | 127 | 20,4 | 130 | 20,9 |

1) 2009 bis 2011 vorläufige Zahlen

Quelle: Angaben des Amtes für Stadtplanung und Bauordnung über die Bautätigkeit

**B.IV.12: Entwicklung der Zahl der Wohnungen in fertiggestellten Neubauten von Gebäuden mit Wohnraum
nach Raumzahl 1987 - 2011¹**

| Jahr | Wohnungen in fertiggestellten Neubauten von Gebäuden mit Wohnraum | | | | | |
|----------|---|----------------------|-------|-------|-------|------------|
| | ins- gesamt | davon mit ... Räumen | | | | |
| | | 1 bis 2 | 3 | 4 | 5 | 6 und mehr |
| 1987=100 | | | | | | |
| 1987 | 100 | 100 | 100 | 100 | 100 | 100 |
| 1988 | 88,7 | 185,6 | 82,5 | 57,7 | 68,4 | 146,0 |
| 1989 | 83,4 | 41,3 | 29,8 | 74,6 | 95,6 | 240,0 |
| 1990 | 88,1 | 120,2 | 75,0 | 85,6 | 81,1 | 111,0 |
| 1991 | 110,0 | 260,6 | 83,3 | 119,0 | 64,4 | 114,0 |
| 1992 | 112,2 | 222,1 | 134,2 | 112,0 | 61,8 | 87,0 |
| 1993 | 92,0 | 183,7 | 93,9 | 97,5 | 50,9 | 90,0 |
| 1994 | 143,5 | 274,0 | 128,5 | 151,4 | 98,2 | 144,0 |
| 1995 | 128,0 | 383,7 | 108,3 | 148,9 | 45,1 | 75,0 |
| 1996 | 99,1 | 148,1 | 98,7 | 140,1 | 53,1 | 59,0 |
| 1997 | 83,6 | 90,4 | 97,8 | 101,1 | 56,7 | 68,0 |
| 1998 | 112,2 | 183,7 | 124,6 | 132,0 | 72,7 | 62,0 |
| 1999 | 88,6 | 98,1 | 67,1 | 97,2 | 72,0 | 149,0 |
| 2000 | 143,2 | 272,1 | 101,3 | 118,7 | 103,6 | 283,0 |
| 2001 | 124,1 | 91,3 | 220,6 | 93,3 | 80,4 | 146,0 |
| 2002 | 103,0 | 118,3 | 101,8 | 109,9 | 80,0 | 134,0 |
| 2003 | 107,9 | 52,9 | 119,3 | 100,4 | 75,6 | 249,0 |
| 2004 | 53,6 | 6,7 | 20,6 | 56,3 | 62,5 | 145,0 |
| 2005 | 87,7 | 47,1 | 58,8 | 70,8 | 91,3 | 234,0 |
| 2006 | 81,6 | 40,4 | 78,1 | 66,9 | 68,7 | 210,0 |
| 2007 | 60,8 | 27,9 | 48,2 | 36,3 | 55,6 | 208,0 |
| 2008 | 62,0 | 50,0 | 29,8 | 36,6 | 50,2 | 252,0 |
| 2009 | 46,4 | 18,3 | 20,2 | 43,3 | 40,0 | 162,0 |
| 2010 | 41,8 | 21,2 | 29,4 | 37,3 | 27,6 | 143,0 |
| 2011 | 62,8 | 74,0 | 66,7 | 47,9 | 46,2 | 130,0 |

1) 2009 bis 2011 vorläufige Zahlen

Quelle: Angaben des Amtes für Stadtplanung und Bauordnung über die Bautätigkeit

**B.IV.13: Fertiggestellte Neubauten von Gebäuden mit Wohnraum, darin Wohnungen, Räume in Wohnungen, Wohneinheiten sowie Wohnfläche in Wohnungen und Wohneinheiten
1987 - 2011¹**

| Jahr | fertiggestellte Neubauten von Gebäuden mit Wohnraum | | | | | | |
|------|---|-----------|-----------------------|--------------------|-----------------------------|--------------|--------------------|
| | ins- gesamt | darin ... | | | Wohnfläche in Quadratmetern | | |
| | | Wohnungen | Räume in Wohnungen | Wohn- einheiten | ins- gesamt | davon in ... | |
| | | | | | | Wohnungen | Wohn- einheiten |
| 1987 | 414 | 991 | 3.997 | - | 85.614 | 85.614 | - |
| 1988 | 376 | 879 | 3.408 | - | 73.841 | 73.841 | - |
| 1989 | 563 | 826 | 3.955 | - | 84.630 | 84.630 | - |
| 1990 | 377 | 873 | 3.526 | 70 | 80.963 | 78.399 | 2.564 |
| 1991 | 351 | 1.090 | 4.097 | - | 86.699 | 86.699 | - |
| 1992 | 300 | 1.112 | 3.956 | - | 86.775 | 86.775 | - |
| 1993 | 249 | 912 | 3.322 | 65 | 78.173 | 75.707 | 2.466 |
| 1994 | 350 | 1.422 | 5.308 | 71 | 118.384 | 114.768 | 3.616 |
| 1995 | 218 | 1.268 | 4.133 | 14 | 88.743 | 88.340 | 403 |
| 1996 | 208 | 982 | 3.662 | 49 | 78.065 | 76.673 | 1.392 |
| 1997 | 224 | 828 | 3.215 | 34 | 73.815 | 72.601 | 1.214 |
| 1998 | 261 | 1.112 | 4.009 | 148 | 90.104 | 86.297 | 3.807 |
| 1999 | 368 | 878 | 3.697 | - | 86.454 | 86.454 | - |
| 2000 | 524 | 1.419 | 5.696 | 159 | 138.233 | 133.112 | 5.121 |
| 2001 | 361 | 1.230 | 4.804 | 43 | 112.975 | 110.230 | 2.745 |
| 2002 | 366 | 1.021 | 4.137 | - | 91.692 | 91.692 | - |
| 2003 | 472 | 1.069 | 4.647 | - | 110.330 | 110.330 | - |
| 2004 | 310 | 531 | 2.646 | 48 | 62.697 | 61.540 | 1.157 |
| 2005 | 464 | 869 | 4.050 | 193 | 101.901 | 96.862 | 5.039 |
| 2006 | 407 | 809 | 3.672 | 38 | 95.235 | 94.301 | 934 |
| 2007 | 415 | 603 | 2.927 | - | 71.701 | 71.701 | - |
| 2008 | 394 | 614 | 3.007 | - | 75.193 | 75.193 | - |
| 2009 | 253 | 460 | 2.250 | - | 55.929 | 55.929 | - |
| 2010 | 256 | 414 | 1.962 | 8 | 49.315 | 49.074 | 241 |
| 2011 | 283 | 622 | 2.654 | - | 72.049 | 72.049 | - |

1) 2009 bis 2011 vorläufige Zahlen

Quelle: Angaben des Amtes für Stadtplanung und Bauordnung über die Bautätigkeit

B.IV.14: Entwicklung der Zahl der fertiggestellten Neubauten von Gebäuden mit Wohnraum sowie der Zahl der Wohnungen, Räume in Wohnungen, Wohnfläche in Wohnungen 1987 - 2011¹

| Jahr | fertiggestellte Neubauten von Gebäuden mit Wohnraum | | | | |
|----------|---|-----------|-----------------------|--------------------------------|-----------------------|
| | ins- gesamt | darin ... | | | |
| | | Wohnungen | Räume in Wohnungen | Wohnfläche in Quadratmetern | |
| | | | | ins- gesamt | darunter Wohnungen |
| 1987=100 | | | | | |
| 1987 | 100 | 100 | 100 | 100 | 100 |
| 1988 | 90,8 | 88,7 | 85,3 | 86,2 | 86,2 |
| 1989 | 136,0 | 83,4 | 98,9 | 98,9 | 98,9 |
| 1990 | 91,1 | 88,1 | 88,2 | 94,6 | 91,6 |
| 1991 | 84,8 | 110,0 | 102,5 | 101,3 | 101,3 |
| 1992 | 72,5 | 112,2 | 99,0 | 101,4 | 101,4 |
| 1993 | 60,1 | 92,0 | 83,1 | 91,3 | 88,4 |
| 1994 | 84,5 | 143,5 | 132,8 | 138,3 | 134,1 |
| 1995 | 52,7 | 128,0 | 103,4 | 103,7 | 103,2 |
| 1996 | 50,2 | 99,1 | 91,6 | 91,2 | 89,6 |
| 1997 | 54,1 | 83,6 | 80,4 | 86,2 | 84,8 |
| 1998 | 63,0 | 112,2 | 100,3 | 105,2 | 100,8 |
| 1999 | 88,9 | 88,6 | 92,5 | 101,0 | 101,0 |
| 2000 | 126,6 | 143,2 | 142,5 | 161,5 | 155,5 |
| 2001 | 87,2 | 124,1 | 120,2 | 132,0 | 128,8 |
| 2002 | 88,4 | 103,0 | 103,5 | 107,1 | 107,1 |
| 2003 | 114,0 | 107,9 | 116,3 | 128,9 | 128,9 |
| 2004 | 74,9 | 53,6 | 66,2 | 73,2 | 71,9 |
| 2005 | 112,1 | 87,7 | 101,3 | 119,0 | 113,1 |
| 2006 | 98,3 | 81,6 | 91,9 | 111,2 | 110,1 |
| 2007 | 100,2 | 60,8 | 73,2 | 83,7 | 83,7 |
| 2008 | 95,2 | 62,0 | 75,2 | 87,8 | 87,8 |
| 2009 | 61,1 | 46,4 | 56,3 | 65,3 | 65,3 |
| 2010 | 61,8 | 41,8 | 49,1 | 57,6 | 57,3 |
| 2011 | 68,4 | 62,8 | 66,4 | 84,2 | 84,2 |

1) 2009 bis 2011 vorläufige Zahlen

Quelle: Angaben des Amtes für Stadtplanung und Bauordnung über die Bautätigkeit

B.IV.15: Fertiggestellte Neubauten von Gebäuden mit Wohnraum, darin Wohnungen, Räume sowie Wohnfläche in Wohnungen nach Bauherren 1987 - 2011¹

| Jahr | fertiggestellte Neubauten von Gebäuden mit Wohnraum | | | | | | | | | | | |
|------|---|-----------------------|----------------------|-----------------|-----------------------|----------------------|--------------------------|-----------------------|----------------------|--|-----------------------|----------------------|
| | ins-gesamt | darunter von ... | | darin Wohnungen | | | darin Räume in Wohnungen | | | darin Wohnfläche in Wohnungen in Quadratmetern | | |
| | | Wohnungs-unter-nehmen | privaten Haus-halten | ins-gesamt | darunter von ... | | ins-gesamt | darunter von ... | | ins-gesamt | darunter von ... | |
| | | | | | Wohnungs-unter-nehmen | privaten Haus-halten | | Wohnungs-unter-nehmen | privaten Haus-halten | | Wohnungs-unter-nehmen | privaten Haus-halten |
| 1987 | 414 | 247 | 141 | 991 | 534 | 309 | 3.997 | 2.275 | 1.284 | 85.614 | 47.399 | 28.301 |
| 1988 | 376 | 246 | 110 | 879 | 411 | 298 | 3.408 | 1.833 | 1.238 | 73.841 | 38.608 | 25.826 |
| 1989 | 563 | 361 | 180 | 826 | 444 | 344 | 3.955 | 2.233 | 1.562 | 84.630 | 46.873 | 34.292 |
| 1990 | 377 | 234 | 128 | 873 | 456 | 272 | 3.526 | 1.956 | 1.241 | 78.399 | 42.897 | 27.581 |
| 1991 | 351 | 205 | 112 | 1.090 | 620 | 356 | 4.097 | 2.237 | 1.456 | 86.699 | 44.928 | 32.800 |
| 1992 | 300 | 161 | 114 | 1.112 | 599 | 377 | 3.956 | 2.032 | 1.481 | 86.775 | 44.130 | 33.362 |
| 1993 | 249 | 102 | 119 | 912 | 475 | 298 | 3.322 | 1.633 | 1.271 | 75.707 | 38.417 | 27.756 |
| 1994 | 350 | 167 | 122 | 1.422 | 725 | 444 | 5.308 | 2.767 | 1.741 | 114.768 | 60.662 | 37.281 |
| 1995 | 218 | 107 | 98 | 1.268 | 736 | 348 | 4.133 | 2.404 | 1.371 | 88.340 | 51.209 | 28.659 |
| 1996 | 208 | 99 | 92 | 982 | 449 | 351 | 3.662 | 1.728 | 1.370 | 76.673 | 34.361 | 29.655 |
| 1997 | 224 | 124 | 86 | 828 | 422 | 282 | 3.215 | 1.668 | 1.221 | 72.601 | 35.899 | 27.061 |
| 1998 | 261 | 150 | 93 | 1.112 | 614 | 343 | 4.009 | 2.074 | 1.422 | 86.297 | 43.854 | 32.008 |
| 1999 | 368 | 259 | 90 | 878 | 549 | 233 | 3.697 | 2.351 | 1.040 | 86.454 | 54.989 | 23.638 |
| 2000 | 524 | 356 | 94 | 1.419 | 994 | 265 | 5.696 | 3.973 | 1.129 | 133.112 | 91.434 | 27.142 |
| 2001 | 361 | 201 | 109 | 1.230 | 740 | 390 | 4.804 | 2.889 | 1.532 | 110.230 | 63.627 | 37.105 |
| 2002 | 366 | 250 | 74 | 1.021 | 605 | 296 | 4.137 | 2.565 | 1.119 | 91.692 | 56.463 | 24.895 |
| 2003 | 472 | 323 | 90 | 1.069 | 712 | 293 | 4.647 | 3.158 | 1.139 | 110.330 | 71.350 | 30.649 |
| 2004 | 310 | 144 | 125 | 531 | 248 | 236 | 2.646 | 1.211 | 1.186 | 61.540 | 27.969 | 28.189 |
| 2005 | 464 | 303 | 109 | 869 | 482 | 297 | 4.050 | 2.322 | 1.325 | 96.862 | 56.260 | 30.594 |
| 2006 | 407 | 267 | 103 | 809 | 578 | 165 | 3.672 | 2.484 | 898 | 94.301 | 63.953 | 22.676 |
| 2007 | 415 | 213 | 133 | 603 | 307 | 167 | 2.927 | 1.498 | 913 | 71.701 | 35.954 | 22.991 |
| 2008 | 394 | 306 | 60 | 614 | 476 | 85 | 3.007 | 2.291 | 493 | 75.193 | 56.992 | 13.166 |
| 2009 | 253 | 151 | 73 | 460 | 270 | 114 | 2.250 | 1.284 | 565 | 55.929 | 30.951 | 15.064 |
| 2010 | 256 | 151 | 73 | 414 | 192 | 110 | 1.962 | 983 | 580 | 49.074 | 24.603 | 15.801 |
| 2011 | 283 | 202 | 66 | 622 | 441 | 93 | 2.654 | 1.886 | 527 | 72.049 | 49.582 | 15.872 |

1) 2009 bis 2011 vorläufige Zahlen

Quelle: Angaben des Amtes für Stadtplanung und Bauordnung über die Bautätigkeit

B.IV.16: Fertiggestellte Neubauten von Gebäuden mit Wohnraum, darin Wohnungen, Räume sowie Wohnfläche in Wohnungen nach Bauherren 1987 - 2011¹ in Prozent

| Jahr | fertiggestellte Neubauten von Gebäuden mit Wohnraum | | | | | | | | | | | |
|---------|---|-----------------------|----------------------|-----------------|-----------------------|----------------------|--------------------------|-----------------------|----------------------|--|-----------------------|----------------------|
| | ins-gesamt | darunter von ... | | darin Wohnungen | | | darin Räume in Wohnungen | | | darin Wohnfläche in Wohnungen in Quadratmetern | | |
| | | Wohnungs-unter-nehmen | privaten Haus-halten | ins-gesamt | darunter von ... | | ins-gesamt | darunter von ... | | ins-gesamt | darunter von ... | |
| | | | | | Wohnungs-unter-nehmen | privaten Haus-halten | | Wohnungs-unter-nehmen | privaten Haus-halten | | Wohnungs-unter-nehmen | privaten Haus-halten |
| Prozent | | | | | | | | | | | | |
| 1987 | 100 | 59,7 | 34,1 | 100 | 53,9 | 31,2 | 100 | 56,9 | 32,1 | 100 | 55,4 | 33,1 |
| 1988 | 100 | 65,4 | 29,3 | 100 | 46,8 | 33,9 | 100 | 53,8 | 36,3 | 100 | 52,3 | 35,0 |
| 1989 | 100 | 64,1 | 32,0 | 100 | 53,8 | 41,6 | 100 | 56,5 | 39,5 | 100 | 55,4 | 40,5 |
| 1990 | 100 | 62,1 | 34,0 | 100 | 52,2 | 31,2 | 100 | 55,5 | 35,2 | 100 | 54,7 | 35,2 |
| 1991 | 100 | 58,4 | 31,9 | 100 | 56,9 | 32,7 | 100 | 54,6 | 35,5 | 100 | 51,8 | 37,8 |
| 1992 | 100 | 53,7 | 38,0 | 100 | 53,9 | 33,9 | 100 | 51,4 | 37,4 | 100 | 50,9 | 38,4 |
| 1993 | 100 | 41,0 | 47,8 | 100 | 52,1 | 32,7 | 100 | 49,2 | 38,3 | 100 | 50,7 | 36,7 |
| 1994 | 100 | 47,7 | 34,9 | 100 | 51,0 | 31,2 | 100 | 52,1 | 32,8 | 100 | 52,9 | 32,5 |
| 1995 | 100 | 49,1 | 45,0 | 100 | 58,0 | 27,4 | 100 | 58,2 | 33,2 | 100 | 58,0 | 32,4 |
| 1996 | 100 | 47,6 | 44,2 | 100 | 45,7 | 35,7 | 100 | 47,2 | 37,4 | 100 | 44,8 | 38,7 |
| 1997 | 100 | 55,4 | 38,4 | 100 | 51,0 | 34,1 | 100 | 51,9 | 38,0 | 100 | 49,4 | 37,3 |
| 1998 | 100 | 57,5 | 35,6 | 100 | 55,2 | 30,8 | 100 | 51,7 | 35,5 | 100 | 50,8 | 37,1 |
| 1999 | 100 | 70,4 | 24,5 | 100 | 62,5 | 26,5 | 100 | 63,6 | 28,1 | 100 | 63,6 | 27,3 |
| 2000 | 100 | 67,9 | 17,9 | 100 | 70,0 | 18,7 | 100 | 69,8 | 19,8 | 100 | 68,7 | 20,4 |
| 2001 | 100 | 55,7 | 30,2 | 100 | 60,2 | 31,7 | 100 | 60,1 | 31,9 | 100 | 57,7 | 33,7 |
| 2002 | 100 | 68,3 | 20,2 | 100 | 59,3 | 29,0 | 100 | 62,0 | 27,0 | 100 | 61,6 | 27,2 |
| 2003 | 100 | 68,4 | 19,1 | 100 | 66,6 | 27,4 | 100 | 68,0 | 24,5 | 100 | 64,7 | 27,8 |
| 2004 | 100 | 46,5 | 40,3 | 100 | 46,7 | 44,4 | 100 | 45,8 | 44,8 | 100 | 45,4 | 45,8 |
| 2005 | 100 | 65,3 | 23,5 | 100 | 55,5 | 34,2 | 100 | 57,3 | 32,7 | 100 | 58,1 | 31,6 |
| 2006 | 100 | 65,6 | 25,3 | 100 | 71,4 | 20,4 | 100 | 67,6 | 24,5 | 100 | 67,8 | 24,0 |
| 2007 | 100 | 51,3 | 32,0 | 100 | 50,9 | 27,7 | 100 | 51,2 | 31,2 | 100 | 50,1 | 32,1 |
| 2008 | 100 | 77,7 | 15,2 | 100 | 77,5 | 13,8 | 100 | 76,2 | 16,4 | 100 | 75,8 | 17,5 |
| 2009 | 100 | 59,7 | 28,9 | 100 | 58,7 | 24,8 | 100 | 57,1 | 25,1 | 100 | 55,3 | 26,9 |
| 2010 | 100 | 59,0 | 28,5 | 100 | 46,4 | 26,6 | 100 | 50,1 | 29,6 | 100 | 50,1 | 32,2 |
| 2011 | 100 | 71,4 | 23,3 | 100 | 70,9 | 15,0 | 100 | 71,1 | 19,9 | 100 | 68,8 | 22,0 |

1) 2009 bis 2011 vorläufige Zahlen

Quelle: Angaben des Amtes für Stadtplanung und Bauordnung über die Bautätigkeit

B.IV.17: Entwicklung der Zahl der fertiggestellten Neubauten von Gebäuden mit Wohnraum sowie der Zahl der Wohnungen, Räume und der Wohnfläche in Wohnungen nach Bauherren 1987 - 2011¹

| Jahr | fertiggestellte Neubauten von Gebäuden mit Wohnraum | | | | | | | | | | | |
|-----------------|---|-----------------------|--------------------|-----------------|-----------------------|----------------------|--------------------------|-----------------------|----------------------|--|-----------------------|----------------------|
| | ins-gesamt | darunter von ... | | darin Wohnungen | | | darin Räume in Wohnungen | | | darin Wohnfläche in Wohnungen in Quadratmetern | | |
| | | Wohnungs-unter-nehmen | private Haus-halte | ins-gesamt | darunter von ... | | ins-gesamt | darunter von ... | | ins-gesamt | darunter von ... | |
| | | | | | Wohnungs-unter-nehmen | privaten Haus-halten | | Wohnungs-unter-nehmen | privaten Haus-halten | | Wohnungs-unter-nehmen | privaten Haus-halten |
| 1987=100 | | | | | | | | | | | | |
| 1987 | 100 | 100 | 100 | 100 | 100 | 100 | 100 | 100 | 100 | 100 | 100 | 100 |
| 1988 | 90,8 | 99,6 | 78,0 | 88,7 | 77,0 | 96,4 | 85,3 | 80,6 | 96,4 | 86,2 | 81,5 | 91,3 |
| 1989 | 136,0 | 146,2 | 127,7 | 83,4 | 83,1 | 111,3 | 98,9 | 98,2 | 121,7 | 98,9 | 98,9 | 121,2 |
| 1990 | 91,1 | 94,7 | 90,8 | 88,1 | 85,4 | 88,0 | 88,2 | 86,0 | 96,7 | 91,6 | 90,5 | 97,5 |
| 1991 | 84,8 | 83,0 | 79,4 | 110,0 | 116,1 | 115,2 | 102,5 | 98,3 | 113,4 | 101,3 | 94,8 | 115,9 |
| 1992 | 72,5 | 65,2 | 80,9 | 112,2 | 112,2 | 122,0 | 99,0 | 89,3 | 115,3 | 101,4 | 93,1 | 117,9 |
| 1993 | 60,1 | 41,3 | 84,4 | 92,0 | 89,0 | 96,4 | 83,1 | 71,8 | 99,0 | 88,4 | 81,1 | 98,1 |
| 1994 | 84,5 | 67,6 | 86,5 | 143,5 | 135,8 | 143,7 | 132,8 | 121,6 | 135,6 | 134,1 | 128,0 | 131,7 |
| 1995 | 52,7 | 43,3 | 69,5 | 128,0 | 137,8 | 112,6 | 103,4 | 105,7 | 106,8 | 103,2 | 108,0 | 101,3 |
| 1996 | 50,2 | 40,1 | 65,2 | 99,1 | 84,1 | 113,6 | 91,6 | 76,0 | 106,7 | 89,6 | 72,5 | 104,8 |
| 1997 | 54,1 | 50,2 | 61,0 | 83,6 | 79,0 | 91,3 | 80,4 | 73,3 | 95,1 | 84,8 | 75,7 | 95,6 |
| 1998 | 63,0 | 60,7 | 66,0 | 112,2 | 115,0 | 111,0 | 100,3 | 91,2 | 110,7 | 100,8 | 92,5 | 113,1 |
| 1999 | 88,9 | 104,9 | 63,8 | 88,6 | 102,8 | 75,4 | 92,5 | 103,3 | 81,0 | 101,0 | 116,0 | 83,5 |
| 2000 | 126,6 | 144,1 | 66,7 | 143,2 | 186,1 | 85,8 | 142,5 | 174,6 | 87,9 | 155,5 | 192,9 | 95,9 |
| 2001 | 87,2 | 81,4 | 77,3 | 124,1 | 138,6 | 126,2 | 120,2 | 127,0 | 119,3 | 128,8 | 134,2 | 131,1 |
| 2002 | 88,4 | 101,2 | 52,5 | 103,0 | 113,3 | 95,8 | 103,5 | 112,7 | 87,1 | 107,1 | 119,1 | 88,0 |
| 2003 | 114,0 | 130,8 | 63,8 | 107,9 | 133,3 | 94,8 | 116,3 | 138,8 | 88,7 | 128,9 | 150,5 | 108,3 |
| 2004 | 74,9 | 58,3 | 88,7 | 53,6 | 46,4 | 76,4 | 66,2 | 53,2 | 92,4 | 71,9 | 59,0 | 99,6 |
| 2005 | 112,1 | 122,7 | 77,3 | 87,7 | 90,3 | 96,1 | 101,3 | 102,1 | 103,2 | 113,1 | 118,7 | 108,1 |
| 2006 | 98,3 | 108,1 | 73,0 | 81,6 | 108,2 | 53,4 | 91,9 | 109,2 | 69,9 | 110,1 | 134,9 | 80,1 |
| 2007 | 100,2 | 86,2 | 94,3 | 60,8 | 57,5 | 54,0 | 73,2 | 65,8 | 71,1 | 83,7 | 75,9 | 81,2 |
| 2008 | 95,2 | 123,9 | 42,6 | 62,0 | 89,1 | 27,5 | 75,2 | 100,7 | 38,4 | 87,8 | 120,2 | 46,5 |
| 2009 | 61,1 | 61,1 | 51,8 | 46,4 | 50,6 | 36,9 | 56,3 | 56,4 | 44,0 | 65,3 | 65,3 | 53,2 |
| 2010 | 61,8 | 61,1 | 51,8 | 41,8 | 36,0 | 35,6 | 49,1 | 43,2 | 45,2 | 57,3 | 51,9 | 55,8 |
| 2011 | 68,4 | 81,8 | 46,8 | 62,8 | 82,6 | 30,1 | 66,4 | 82,9 | 41,0 | 84,2 | 104,6 | 56,1 |

1) 2009 bis 2011 vorläufige Zahlen

Quelle: Angaben des Amtes für Stadtplanung und Bauordnung über die Bautätigkeit

B.IV.18: Wohnungen je fertiggestelltem Neubau von Gebäuden mit Wohnraum und Räume und Wohnfläche je Wohnung nach Bauherren 1987 - 2011¹

| Jahr | Wohnungen je fertiggestelltem Neubau von Gebäuden mit Wohnraum | | | Räume je fertiggestellter Wohnung | | | Wohnfläche in Quadratmetern je fertiggestellter Wohnung | | |
|------|--|-----------------------|----------------------|-----------------------------------|-----------------------|----------------------|---|-----------------------|----------------------|
| | ins-gesamt | darunter bei ... | | ins-gesamt | darunter bei ... | | ins-gesamt | darunter bei ... | |
| | | Wohnungs-unter-nehmen | privaten Haus-halten | | Wohnungs-unter-nehmen | privaten Haus-halten | | Wohnungs-unter-nehmen | privaten Haus-halten |
| 1987 | 2,4 | 2,2 | 2,2 | 4,0 | 4,3 | 4,2 | 86,4 | 88,8 | 91,6 |
| 1988 | 2,3 | 1,7 | 2,7 | 3,9 | 4,5 | 4,2 | 84,0 | 93,9 | 86,7 |
| 1989 | 1,5 | 1,2 | 1,9 | 4,8 | 5,0 | 4,5 | 102,5 | 105,6 | 99,7 |
| 1990 | 2,3 | 1,9 | 2,1 | 4,0 | 4,3 | 4,6 | 89,8 | 94,1 | 101,4 |
| 1991 | 3,1 | 3,0 | 3,2 | 3,8 | 3,6 | 4,1 | 79,5 | 72,5 | 92,1 |
| 1992 | 3,7 | 3,7 | 3,3 | 3,6 | 3,4 | 3,9 | 78,0 | 73,7 | 88,5 |
| 1993 | 3,7 | 4,7 | 2,5 | 3,6 | 3,4 | 4,3 | 83,0 | 80,9 | 93,1 |
| 1994 | 4,1 | 4,3 | 3,6 | 3,7 | 3,8 | 3,9 | 80,7 | 83,7 | 84,0 |
| 1995 | 5,8 | 6,9 | 3,6 | 3,3 | 3,3 | 3,9 | 69,7 | 69,6 | 82,4 |
| 1996 | 4,7 | 4,5 | 3,8 | 3,7 | 3,8 | 3,9 | 78,1 | 76,5 | 84,5 |
| 1997 | 3,7 | 3,4 | 3,3 | 3,9 | 4,0 | 4,3 | 87,7 | 85,1 | 96,0 |
| 1998 | 4,3 | 4,1 | 3,7 | 3,6 | 3,4 | 4,1 | 77,6 | 71,4 | 93,3 |
| 1999 | 2,4 | 2,1 | 2,6 | 4,2 | 4,3 | 4,5 | 98,5 | 100,2 | 101,5 |
| 2000 | 2,7 | 2,8 | 2,8 | 4,0 | 4,0 | 4,3 | 93,8 | 92,0 | 102,4 |
| 2001 | 3,4 | 3,7 | 3,6 | 3,9 | 3,9 | 3,9 | 89,6 | 86,0 | 95,1 |
| 2002 | 2,8 | 2,4 | 4,0 | 4,1 | 4,2 | 3,8 | 89,8 | 93,3 | 84,1 |
| 2003 | 2,3 | 2,2 | 3,3 | 4,3 | 4,4 | 3,9 | 103,2 | 100,2 | 104,6 |
| 2004 | 1,7 | 1,7 | 1,9 | 5,0 | 4,9 | 5,0 | 115,9 | 112,8 | 119,4 |
| 2005 | 1,9 | 1,6 | 2,7 | 4,7 | 4,8 | 4,5 | 111,5 | 116,7 | 103,0 |
| 2006 | 2,0 | 2,2 | 1,6 | 4,5 | 4,3 | 5,4 | 116,6 | 110,6 | 137,4 |
| 2007 | 1,5 | 1,4 | 1,3 | 4,9 | 4,9 | 5,5 | 118,9 | 117,1 | 137,7 |
| 2008 | 1,6 | 1,6 | 1,4 | 4,9 | 4,8 | 5,8 | 122,5 | 119,7 | 154,9 |
| 2009 | 1,8 | 1,8 | 1,6 | 4,9 | 4,8 | 5,0 | 121,6 | 114,6 | 132,1 |
| 2010 | 1,6 | 1,3 | 1,5 | 4,7 | 5,1 | 5,3 | 118,5 | 128,1 | 143,6 |
| 2011 | 2,2 | 2,2 | 1,4 | 4,3 | 4,3 | 5,7 | 115,8 | 112,4 | 170,7 |

1) 2009 bis 2011 vorläufige Zahlen

Quelle: Angaben des Amtes für Stadtplanung und Bauordnung über die Bautätigkeit

B.IV.19: Fertiggestellte Neubauten von Gebäuden mit Wohnraum in den Stadtbezirken 1987 - 2011¹

| Jahr | fertiggestellte Neubauten von Gebäuden mit Wohnraum | | | | | | | | | |
|------|---|----------------------|----|-----|-----|-----|-----|-----|------|-----|
| | ins-gesamt | davon im Stadtbezirk | | | | | | | | |
| | | I | II | III | IV | V | VI | VII | VIII | IX |
| 1987 | 414 | 15 | 6 | 25 | 62 | 44 | 56 | 86 | 55 | 65 |
| 1988 | 376 | 10 | 17 | 22 | 66 | 80 | 35 | 51 | 60 | 35 |
| 1989 | 563 | 47 | 9 | 20 | 163 | 84 | 77 | 40 | 77 | 46 |
| 1990 | 377 | 1 | 3 | 24 | 64 | 61 | 46 | 37 | 97 | 44 |
| 1991 | 351 | 2 | 4 | 8 | 101 | 46 | 21 | 80 | 66 | 23 |
| 1992 | 300 | 9 | 5 | 24 | 86 | 37 | 16 | 26 | 65 | 32 |
| 1993 | 249 | 3 | 12 | 17 | 44 | 37 | 35 | 27 | 51 | 23 |
| 1994 | 350 | 8 | 9 | 22 | 39 | 56 | 98 | 36 | 59 | 23 |
| 1995 | 218 | 6 | 12 | 11 | 65 | 24 | 40 | 9 | 24 | 27 |
| 1996 | 208 | 6 | 8 | 5 | 44 | 54 | 29 | 11 | 23 | 28 |
| 1997 | 224 | 2 | 21 | 5 | 33 | 27 | 43 | 11 | 40 | 42 |
| 1998 | 261 | 6 | 5 | 13 | 11 | 35 | 68 | 44 | 28 | 51 |
| 1999 | 368 | - | 35 | 10 | 21 | 58 | 138 | 20 | 35 | 51 |
| 2000 | 524 | 12 | 9 | 10 | 36 | 51 | 163 | 112 | 100 | 31 |
| 2001 | 361 | 16 | 6 | 26 | 42 | 28 | 109 | 43 | 52 | 39 |
| 2002 | 366 | 10 | 41 | 9 | 7 | 84 | 71 | 27 | 70 | 47 |
| 2003 | 472 | 28 | 14 | 19 | 15 | 65 | 88 | 17 | 70 | 156 |
| 2004 | 310 | 1 | 9 | 10 | 42 | 30 | 74 | 44 | 56 | 44 |
| 2005 | 464 | 1 | 40 | 30 | 106 | 58 | 38 | 101 | 40 | 50 |
| 2006 | 407 | 6 | 22 | 30 | 76 | 110 | 23 | 68 | 39 | 33 |
| 2007 | 415 | 2 | 7 | 52 | 56 | 26 | 106 | 73 | 49 | 44 |
| 2008 | 394 | - | 89 | 29 | 23 | 10 | 85 | 34 | 99 | 25 |
| 2009 | 253 | 2 | 33 | 20 | 22 | 10 | 35 | 8 | 78 | 45 |
| 2010 | 256 | 5 | 18 | 25 | 25 | 20 | 68 | 12 | 50 | 33 |
| 2011 | 283 | - | 9 | 30 | 90 | 26 | 17 | 17 | 36 | 58 |

1) 2009 bis 2011 vorläufige Zahlen

Quelle: Angaben des Amtes für Stadtplanung und Bauordnung über die Bautätigkeit

B.IV.20: Fertiggestellte Neubauten von Gebäuden mit Wohnraum in den Stadtbezirken 1987 - 2011¹ in Prozent

| Jahr | fertiggestellte Neubauten von Gebäuden mit Wohnraum | | | | | | | | | |
|------|---|----------------------|------|------|------|------|------|------|------|------|
| | ins-gesamt | davon im Stadtbezirk | | | | | | | | |
| | | I | II | III | IV | V | VI | VII | VIII | IX |
| | | Prozent | | | | | | | | |
| 1987 | 100 | 3,6 | 1,4 | 6,0 | 15,0 | 10,6 | 13,5 | 20,8 | 13,3 | 15,7 |
| 1988 | 100 | 2,7 | 4,5 | 5,9 | 17,6 | 21,3 | 9,3 | 13,6 | 16,0 | 9,3 |
| 1989 | 100 | 8,3 | 1,6 | 3,6 | 29,0 | 14,9 | 13,7 | 7,1 | 13,7 | 8,2 |
| 1990 | 100 | 0,3 | 0,8 | 6,4 | 17,0 | 16,2 | 12,2 | 9,8 | 25,7 | 11,7 |
| 1991 | 100 | 0,6 | 1,1 | 2,3 | 28,8 | 13,1 | 6,0 | 22,8 | 18,8 | 6,6 |
| 1992 | 100 | 3,0 | 1,7 | 8,0 | 28,7 | 12,3 | 5,3 | 8,7 | 21,7 | 10,7 |
| 1993 | 100 | 1,2 | 4,8 | 6,8 | 17,7 | 14,9 | 14,1 | 10,8 | 20,5 | 9,2 |
| 1994 | 100 | 2,3 | 2,6 | 6,3 | 11,1 | 16,0 | 28,0 | 10,3 | 16,9 | 6,6 |
| 1995 | 100 | 2,8 | 5,5 | 5,0 | 29,8 | 11,0 | 18,3 | 4,1 | 11,0 | 12,4 |
| 1996 | 100 | 2,9 | 3,8 | 2,4 | 21,2 | 26,0 | 13,9 | 5,3 | 11,1 | 13,5 |
| 1997 | 100 | 0,9 | 9,4 | 2,2 | 14,7 | 12,1 | 19,2 | 4,9 | 17,9 | 18,8 |
| 1998 | 100 | 2,3 | 1,9 | 5,0 | 4,2 | 13,4 | 26,1 | 16,9 | 10,7 | 19,5 |
| 1999 | 100 | - | 9,5 | 2,7 | 5,7 | 15,8 | 37,5 | 5,4 | 9,5 | 13,9 |
| 2000 | 100 | 2,3 | 1,7 | 1,9 | 6,9 | 9,7 | 31,1 | 21,4 | 19,1 | 5,9 |
| 2001 | 100 | 4,4 | 1,7 | 7,2 | 11,6 | 7,8 | 30,2 | 11,9 | 14,4 | 10,8 |
| 2002 | 100 | 2,7 | 11,2 | 2,5 | 1,9 | 23,0 | 19,4 | 7,4 | 19,1 | 12,8 |
| 2003 | 100 | 5,9 | 3,0 | 4,0 | 3,2 | 13,8 | 18,6 | 3,6 | 14,8 | 33,1 |
| 2004 | 100 | 0,3 | 2,9 | 3,2 | 13,5 | 9,7 | 23,9 | 14,2 | 18,1 | 14,2 |
| 2005 | 100 | 0,2 | 8,6 | 6,5 | 22,8 | 12,5 | 8,2 | 21,8 | 8,6 | 10,8 |
| 2006 | 100 | 1,5 | 5,4 | 7,4 | 18,7 | 27,0 | 5,7 | 16,7 | 9,6 | 8,1 |
| 2007 | 100 | 0,5 | 1,7 | 12,5 | 13,5 | 6,3 | 25,5 | 17,6 | 11,8 | 10,6 |
| 2008 | 100 | - | 22,6 | 7,4 | 5,8 | 2,5 | 21,6 | 8,6 | 25,1 | 6,3 |
| 2009 | 100 | 0,8 | 13,0 | 7,9 | 8,7 | 4,0 | 13,8 | 3,2 | 30,8 | 17,8 |
| 2010 | 100 | 2,0 | 7,0 | 9,8 | 9,8 | 7,8 | 26,6 | 4,7 | 19,5 | 12,9 |
| 2011 | 100 | - | 3,2 | 10,6 | 31,8 | 9,2 | 6,0 | 6,0 | 12,7 | 20,5 |

1) 2009 bis 2011 vorläufige Zahlen

Quelle: Angaben des Amtes für Stadtplanung und Bauordnung über die Bautätigkeit

B.IV.21: Entwicklung der Zahl der fertiggestellten Neubauten von Gebäuden mit Wohnraum in den Stadtbezirken 1987 - 2011¹

| Stichtag 31.12. | fertiggestellte Neubauten von Gebäuden mit Wohnraum | | | | | | | | | |
|--------------------|---|----------------------|---------|-------|-------|-------|-------|-------|-------|-------|
| | ins- gesamt | davon im Stadtbezirk | | | | | | | | |
| | | I | II | III | IV | V | VI | VII | VIII | IX |
| | 1987=100 | | | | | | | | | |
| 1987 | 100 | 100 | 100 | 100 | 100 | 100 | 100 | 100 | 100 | 100 |
| 1988 | 90,8 | 66,7 | 283,3 | 88,0 | 106,5 | 181,8 | 62,5 | 59,3 | 109,1 | 53,8 |
| 1989 | 136,0 | 313,3 | 150,0 | 80,0 | 262,9 | 190,9 | 137,5 | 46,5 | 140,0 | 70,8 |
| 1990 | 91,1 | 6,7 | 50,0 | 96,0 | 103,2 | 138,6 | 82,1 | 43,0 | 176,4 | 67,7 |
| 1991 | 84,8 | 13,3 | 66,7 | 32,0 | 162,9 | 104,5 | 37,5 | 93,0 | 120,0 | 35,4 |
| 1992 | 72,5 | 60,0 | 83,3 | 96,0 | 138,7 | 84,1 | 28,6 | 30,2 | 118,2 | 49,2 |
| 1993 | 60,1 | 20,0 | 200,0 | 68,0 | 71,0 | 84,1 | 62,5 | 31,4 | 92,7 | 35,4 |
| 1994 | 84,5 | 53,3 | 150,0 | 88,0 | 62,9 | 127,3 | 175,0 | 41,9 | 107,3 | 35,4 |
| 1995 | 52,7 | 40,0 | 200,0 | 44,0 | 104,8 | 54,5 | 71,4 | 10,5 | 43,6 | 41,5 |
| 1996 | 50,2 | 40,0 | 133,3 | 20,0 | 71,0 | 122,7 | 51,8 | 12,8 | 41,8 | 43,1 |
| 1997 | 54,1 | 13,3 | 350,0 | 20,0 | 53,2 | 61,4 | 76,8 | 12,8 | 72,7 | 64,6 |
| 1998 | 63,0 | 40,0 | 83,3 | 52,0 | 17,7 | 79,5 | 121,4 | 51,2 | 50,9 | 78,5 |
| 1999 | 88,9 | - | 583,3 | 40,0 | 33,9 | 131,8 | 246,4 | 23,3 | 63,6 | 78,5 |
| 2000 | 126,6 | 80,0 | 150,0 | 40,0 | 58,1 | 115,9 | 291,1 | 130,2 | 181,8 | 47,7 |
| 2001 | 87,2 | 106,7 | 100,0 | 104,0 | 67,7 | 63,6 | 194,6 | 50,0 | 94,5 | 60,0 |
| 2002 | 88,4 | 66,7 | 683,3 | 36,0 | 11,3 | 190,9 | 126,8 | 31,4 | 127,3 | 72,3 |
| 2003 | 114,0 | 186,7 | 233,3 | 76,0 | 24,2 | 147,7 | 157,1 | 19,8 | 127,3 | 240,0 |
| 2004 | 74,9 | 6,7 | 150,0 | 40,0 | 67,7 | 68,2 | 132,1 | 51,2 | 101,8 | 67,7 |
| 2005 | 112,1 | 6,7 | 666,7 | 120,0 | 171,0 | 131,8 | 67,9 | 117,4 | 72,7 | 76,9 |
| 2006 | 98,3 | 40,0 | 366,7 | 120,0 | 122,6 | 250,0 | 41,1 | 79,1 | 70,9 | 50,8 |
| 2007 | 100,2 | 13,3 | 116,7 | 208,0 | 90,3 | 59,1 | 189,3 | 84,9 | 89,1 | 67,7 |
| 2008 | 95,2 | - | 1.483,3 | 116,0 | 37,1 | 22,7 | 151,8 | 39,5 | 180,0 | 38,5 |
| 2009 | 61,1 | 13,3 | 550,0 | 80,0 | 35,5 | 22,7 | 62,5 | 9,3 | 141,8 | 69,2 |
| 2010 | 61,8 | 33,3 | 300,0 | 100,0 | 40,3 | 45,5 | 121,4 | 14,0 | 90,9 | 50,8 |
| 2011 | 68,4 | - | 150,0 | 120,0 | 145,2 | 59,1 | 30,4 | 19,8 | 65,5 | 89,2 |

1) 2009 bis 2011 vorläufige Zahlen

Quelle: Angaben des Amtes für Stadtplanung und Bauordnung über die Bautätigkeit

B.IV.22: Wohnungen in fertiggestellten Neubauten von Gebäuden mit Wohnraum in den Stadtbezirken 1987 - 2011¹

| Jahr | Wohnungen in fertiggestellten Neubauten von Gebäuden mit Wohnraum | | | | | | | | | |
|------|---|----------------------|-----|-----|-----|-----|-----|-----|------|-----|
| | ins- gesamt | davon im Stadtbezirk | | | | | | | | |
| | | I | II | III | IV | V | VI | VII | VIII | IX |
| 1987 | 991 | 151 | 9 | 102 | 125 | 57 | 112 | 131 | 173 | 131 |
| 1988 | 879 | 28 | 60 | 91 | 154 | 111 | 45 | 220 | 87 | 83 |
| 1989 | 826 | 47 | 22 | 42 | 212 | 128 | 106 | 63 | 131 | 75 |
| 1990 | 873 | 1 | 48 | 63 | 149 | 126 | 91 | 156 | 158 | 81 |
| 1991 | 1.090 | 17 | 31 | 21 | 300 | 326 | 86 | 162 | 101 | 46 |
| 1992 | 1.112 | 30 | 28 | 67 | 302 | 207 | 67 | 107 | 212 | 92 |
| 1993 | 912 | 27 | 110 | 35 | 84 | 182 | 239 | 89 | 90 | 56 |
| 1994 | 1.422 | 72 | 30 | 80 | 276 | 236 | 335 | 159 | 150 | 84 |
| 1995 | 1.268 | 39 | 93 | 186 | 330 | 179 | 195 | 83 | 75 | 88 |
| 1996 | 982 | 74 | 10 | 52 | 176 | 291 | 89 | 54 | 101 | 135 |
| 1997 | 828 | 44 | 74 | 35 | 177 | 98 | 42 | 82 | 114 | 162 |
| 1998 | 1.112 | 85 | 21 | 91 | 95 | 59 | 245 | 169 | 177 | 170 |
| 1999 | 878 | - | 88 | 55 | 47 | 74 | 251 | 81 | 102 | 180 |
| 2000 | 1.419 | 280 | 46 | 39 | 157 | 141 | 288 | 150 | 149 | 169 |
| 2001 | 1.230 | 114 | 18 | 198 | 128 | 216 | 179 | 99 | 141 | 137 |
| 2002 | 1.021 | 40 | 108 | 83 | 20 | 142 | 290 | 66 | 186 | 86 |
| 2003 | 1.069 | 157 | 70 | 21 | 35 | 180 | 168 | 47 | 176 | 215 |
| 2004 | 531 | 6 | 29 | 36 | 62 | 59 | 108 | 83 | 70 | 78 |
| 2005 | 869 | - | 100 | 27 | 183 | 174 | 62 | 127 | 80 | 116 |
| 2006 | 809 | 43 | 144 | 163 | 98 | 111 | 25 | 81 | 51 | 93 |
| 2007 | 603 | 2 | 69 | 113 | 71 | 41 | 110 | 79 | 51 | 67 |
| 2008 | 614 | - | 142 | 35 | 25 | 12 | 104 | 76 | 131 | 89 |
| 2009 | 460 | 11 | 73 | 48 | 29 | 50 | 51 | 8 | 121 | 69 |
| 2010 | 414 | 79 | 48 | 33 | 37 | 21 | 68 | 14 | 65 | 49 |
| 2011 | 622 | - | 13 | 65 | 113 | 57 | 38 | 68 | 85 | 183 |

1) 2009 bis 2011 vorläufige Zahlen

Quelle: Angaben des Amtes für Stadtplanung und Bauordnung über die Bautätigkeit

**B.IV.23: Wohnungen in fertiggestellten Neubauten von Gebäuden mit Wohnraum in den Stadtbezirken
1987 - 2011¹ in Prozent**

| Jahr | Wohnungen in fertiggestellten Neubauten von Gebäuden mit Wohnraum | | | | | | | | | |
|---------|---|----------------------|------|------|------|------|------|------|------|------|
| | ins-gesamt | davon im Stadtbezirk | | | | | | | | |
| | | I | II | III | IV | V | VI | VII | VIII | IX |
| Prozent | | | | | | | | | | |
| 1987 | 100 | 15,2 | 0,9 | 10,3 | 12,6 | 5,8 | 11,3 | 13,2 | 17,5 | 13,2 |
| 1988 | 100 | 3,2 | 6,8 | 10,4 | 17,5 | 12,6 | 5,1 | 25,0 | 9,9 | 9,4 |
| 1989 | 100 | 5,7 | 2,7 | 5,1 | 25,7 | 15,5 | 12,8 | 7,6 | 15,9 | 9,1 |
| 1990 | 100 | 0,1 | 5,5 | 7,2 | 17,1 | 14,4 | 10,4 | 17,9 | 18,1 | 9,3 |
| 1991 | 100 | 1,6 | 2,8 | 1,9 | 27,5 | 29,9 | 7,9 | 14,9 | 9,3 | 4,2 |
| 1992 | 100 | 2,7 | 2,5 | 6,0 | 27,2 | 18,6 | 6,0 | 9,6 | 19,1 | 8,3 |
| 1993 | 100 | 3,0 | 12,1 | 3,8 | 9,2 | 20,0 | 26,2 | 9,8 | 9,9 | 6,1 |
| 1994 | 100 | 5,1 | 2,1 | 5,6 | 19,4 | 16,6 | 23,6 | 11,2 | 10,5 | 5,9 |
| 1995 | 100 | 3,1 | 7,3 | 14,7 | 26,0 | 14,1 | 15,4 | 6,5 | 5,9 | 6,9 |
| 1996 | 100 | 7,5 | 1,0 | 5,3 | 17,9 | 29,6 | 9,1 | 5,5 | 10,3 | 13,7 |
| 1997 | 100 | 5,3 | 8,9 | 4,2 | 21,4 | 11,8 | 5,1 | 9,9 | 13,8 | 19,6 |
| 1998 | 100 | 7,6 | 1,9 | 8,2 | 8,5 | 5,3 | 22,0 | 15,2 | 15,9 | 15,3 |
| 1999 | 100 | - | 10,0 | 6,3 | 5,4 | 8,4 | 28,6 | 9,2 | 11,6 | 20,5 |
| 2000 | 100 | 19,7 | 3,2 | 2,7 | 11,1 | 9,9 | 20,3 | 10,6 | 10,5 | 11,9 |
| 2001 | 100 | 9,3 | 1,5 | 16,1 | 10,4 | 17,6 | 14,6 | 8,0 | 11,5 | 11,1 |
| 2002 | 100 | 3,9 | 10,6 | 8,1 | 2,0 | 13,9 | 28,4 | 6,5 | 18,2 | 8,4 |
| 2003 | 100 | 14,7 | 6,5 | 2,0 | 3,3 | 16,8 | 15,7 | 4,4 | 16,5 | 20,1 |
| 2004 | 100 | 1,1 | 5,5 | 6,8 | 11,7 | 11,1 | 20,3 | 15,6 | 13,2 | 14,7 |
| 2005 | 100 | - | 11,5 | 3,1 | 21,1 | 20,0 | 7,1 | 14,6 | 9,2 | 13,3 |
| 2006 | 100 | 5,3 | 17,8 | 20,1 | 12,1 | 13,7 | 3,1 | 10,0 | 6,3 | 11,5 |
| 2007 | 100 | 0,3 | 11,4 | 18,7 | 11,8 | 6,8 | 18,2 | 13,1 | 8,5 | 11,1 |
| 2008 | 100 | - | 23,1 | 5,7 | 4,1 | 2,0 | 16,9 | 12,4 | 21,3 | 14,5 |
| 2009 | 100 | 2,4 | 15,9 | 10,4 | 6,3 | 10,9 | 11,1 | 1,7 | 26,3 | 15,0 |
| 2010 | 100 | 19,1 | 11,6 | 8,0 | 8,9 | 5,1 | 16,4 | 3,4 | 15,7 | 11,8 |
| 2011 | 100 | - | 2,1 | 10,5 | 18,2 | 9,2 | 6,1 | 10,9 | 13,7 | 29,4 |

1) 2009 bis 2011 vorläufige Zahlen

Quelle: Angaben des Amtes für Stadtplanung und Bauordnung über die Bautätigkeit

**B.IV.24: Entwicklung der Zahl der Wohnungen in fertiggestellten Neubauten von Gebäuden mit Wohnraum
in den Stadtbezirken 1987 - 2011¹**

| Stichtag 31.12. | Wohnungen in fertiggestellten Neubauten von Gebäuden mit Wohnraum | | | | | | | | | |
|--------------------|---|----------------------|---------|-------|-------|-------|-------|-------|-------|-------|
| | ins-gesamt | davon im Stadtbezirk | | | | | | | | |
| | | I | II | III | IV | V | VI | VII | VIII | IX |
| 1987=100 | | | | | | | | | | |
| 1987 | 100 | 100 | 100 | 100 | 100 | 100 | 100 | 100 | 100 | 100 |
| 1988 | 88,7 | 18,5 | 666,7 | 89,2 | 123,2 | 194,7 | 40,2 | 167,9 | 50,3 | 63,4 |
| 1989 | 83,4 | 31,1 | 244,4 | 41,2 | 169,6 | 224,6 | 94,6 | 48,1 | 75,7 | 57,3 |
| 1990 | 88,1 | 0,7 | 533,3 | 61,8 | 119,2 | 221,1 | 81,3 | 119,1 | 91,3 | 61,8 |
| 1991 | 110,0 | 11,3 | 344,4 | 20,6 | 240,0 | 571,9 | 76,8 | 123,7 | 58,4 | 35,1 |
| 1992 | 112,2 | 19,9 | 311,1 | 65,7 | 241,6 | 363,2 | 59,8 | 81,7 | 122,5 | 70,2 |
| 1993 | 92,0 | 17,9 | 1.222,2 | 34,3 | 67,2 | 319,3 | 213,4 | 67,9 | 52,0 | 42,7 |
| 1994 | 143,5 | 47,7 | 333,3 | 78,4 | 220,8 | 414,0 | 299,1 | 121,4 | 86,7 | 64,1 |
| 1995 | 128,0 | 25,8 | 1.033,3 | 182,4 | 264,0 | 314,0 | 174,1 | 63,4 | 43,4 | 67,2 |
| 1996 | 99,1 | 49,0 | 111,1 | 51,0 | 140,8 | 510,5 | 79,5 | 41,2 | 58,4 | 103,1 |
| 1997 | 83,6 | 29,1 | 822,2 | 34,3 | 141,6 | 171,9 | 37,5 | 62,6 | 65,9 | 123,7 |
| 1998 | 112,2 | 56,3 | 233,3 | 89,2 | 76,0 | 103,5 | 218,8 | 129,0 | 102,3 | 129,8 |
| 1999 | 88,6 | - | 977,8 | 53,9 | 37,6 | 129,8 | 224,1 | 61,8 | 59,0 | 137,4 |
| 2000 | 143,2 | 185,4 | 511,1 | 38,2 | 125,6 | 247,4 | 257,1 | 114,5 | 86,1 | 129,0 |
| 2001 | 124,1 | 75,5 | 200,0 | 194,1 | 102,4 | 378,9 | 159,8 | 75,6 | 81,5 | 104,6 |
| 2002 | 103,0 | 26,5 | 1.200,0 | 81,4 | 16,0 | 249,1 | 258,9 | 50,4 | 107,5 | 65,6 |
| 2003 | 107,9 | 104,0 | 777,8 | 20,6 | 28,0 | 315,8 | 150,0 | 35,9 | 101,7 | 164,1 |
| 2004 | 53,6 | 4,0 | 322,2 | 35,3 | 49,6 | 103,5 | 96,4 | 63,4 | 40,5 | 59,5 |
| 2005 | 87,7 | - | 1.111,1 | 26,5 | 146,4 | 305,3 | 55,4 | 96,9 | 46,2 | 88,5 |
| 2006 | 81,6 | 28,5 | 1.600,0 | 159,8 | 78,4 | 194,7 | 22,3 | 61,8 | 29,5 | 71,0 |
| 2007 | 60,8 | 1,3 | 766,7 | 110,8 | 56,8 | 71,9 | 98,2 | 60,3 | 29,5 | 51,1 |
| 2008 | 62,0 | - | 1.577,8 | 34,3 | 20,0 | 21,1 | 92,9 | 58,0 | 75,7 | 67,9 |
| 2009 | 46,4 | 7,3 | 811,1 | 47,1 | 23,2 | 87,7 | 45,5 | 6,1 | 69,9 | 52,7 |
| 2010 | 41,8 | 52,3 | 533,3 | 32,4 | 29,6 | 36,8 | 60,7 | 10,7 | 37,6 | 37,4 |
| 2011 | 62,8 | - | 144,4 | 63,7 | 90,4 | 100,0 | 33,9 | 51,9 | 49,1 | 139,7 |

1) 2009 bis 2011 vorläufige Zahlen

Quelle: Angaben des Amtes für Stadtplanung und Bauordnung über die Bautätigkeit

B.IV.25: Fertiggestellte Neubauten von Gebäuden mit Wohnraum und Wohngebäuden¹ mit 1 oder 2 Wohnungen, darin Wohnungen, Räume sowie Wohnfläche in Wohnungen in den Stadtteilen 2011²

| Stadtteil Stadtbezirk Stadt | fertiggestellte Neubauten von Gebäuden mit Wohnraum | | | | | | | |
|-----------------------------------|---|--|----------------|--------------|---|--|-------------------------|---|
| | ins- gesamt | darunter Wohn- gebäude ¹ mit 1 oder 2 Wohnungen | darin ... | | | und zwar mit ... | | |
| | | | Woh- nungen | Räume | Wohnfläche in Wohnungen in Quadrat- metern | Wohnungen je Gebäude mit Wohnraum | Räumen je Wohnung | Wohnfläche je Wohnung in Quadrat- metern |
| 01 Stadtkern | - | - | - | - | - | - | - | - |
| 02 Ostviertel | - | - | - | - | - | - | - | - |
| 03 Nordviertel | - | - | - | - | - | - | - | - |
| 04 Westviertel | - | - | - | - | - | - | - | - |
| 05 Südviertel | - | - | - | - | - | - | - | - |
| 06 Südostviertel | - | - | - | - | - | - | - | - |
| 11 Huttrop | - | - | - | - | - | - | - | - |
| 36 Frillendorf | - | - | - | - | - | - | - | - |
| Stadtbezirk I | - | - | - | - | - | - | - | - |
| 10 Rüttenscheid | 2 | 2 | 2 | 11 | 196 | 1,0 | 5,5 | 98,0 |
| 12 Rellinghausen | 4 | 4 | 4 | 25 | 607 | 1,0 | 6,3 | 151,8 |
| 13 Bergerhausen | 1 | 1 | 1 | 5 | 163 | 1,0 | 5,0 | 163,0 |
| 14 Stadtwald | 2 | 1 | 6 | 24 | 921 | 3,0 | 4,0 | 153,5 |
| Stadtbezirk II | 9 | 8 | 13 | 65 | 1.887 | 1,4 | 5,0 | 145,2 |
| 07 Altendorf | 18 | 18 | 19 | 87 | 2.424 | 1,1 | 4,6 | 127,6 |
| 08 Frohnhausen | 1 | 1 | 2 | 12 | 260 | 2,0 | 6,0 | 130,0 |
| 09 Holsterhausen | 1 | - | 8 | 32 | 830 | 8,0 | 4,0 | 103,8 |
| 15 Fulerum | 6 | 2 | 28 | 122 | 2.987 | 4,7 | 4,4 | 106,7 |
| 28 Haarzopf | 4 | 3 | 8 | 40 | 1.066 | 2,0 | 5,0 | 133,3 |
| 41 Margarethenhöhe | - | - | - | - | - | - | - | - |
| Stadtbezirk III | 30 | 24 | 65 | 293 | 7.567 | 2,2 | 4,5 | 116,4 |
| 16 Schönebeck | 3 | 3 | 4 | 21 | 440 | 1,3 | 5,3 | 110,0 |
| 17 Bedingrade | 6 | 4 | 22 | 99 | 2.427 | 3,7 | 4,5 | 110,3 |
| 18 Frintrop | 8 | 8 | 8 | 48 | 1.088 | 1,0 | 6,0 | 136,0 |
| 19 Dellwig | 3 | 3 | 3 | 20 | 528 | 1,0 | 6,7 | 176,0 |
| 20 Gerschede | - | - | - | - | - | - | - | - |
| 21 Borbeck-Mitte | 70 | 69 | 76 | 379 | 10.422 | 1,1 | 5,0 | 137,1 |
| 22 Bochold | - | - | - | - | - | - | - | - |
| 23 Bergeborbeck | - | - | - | - | - | - | - | - |
| Stadtbezirk IV | 90 | 87 | 113 | 567 | 14.905 | 1,3 | 5,0 | 131,9 |
| 24 Altenessen-Nord | 11 | 8 | 42 | 140 | 3.780 | 3,8 | 3,3 | 90,0 |
| 25 Altenessen-Süd | - | - | - | - | - | - | - | - |
| 40 Karnap | 9 | 9 | 9 | 48 | 1.115 | 1,0 | 5,3 | 123,9 |
| 50 Vogelheim | 6 | 6 | 6 | 36 | 732 | 1,0 | 6,0 | 122,0 |
| Stadtbezirk V | 26 | 23 | 57 | 224 | 5.627 | 2,2 | 3,9 | 98,7 |
| 37 Schonnebeck | 8 | 8 | 8 | 48 | 856 | 1,0 | 6,0 | 107,0 |
| 38 Stoppenberg | 5 | 5 | 5 | 27 | 575 | 1,0 | 5,4 | 115,0 |
| 39 Katernberg | 4 | 3 | 25 | 83 | 1.548 | 6,3 | 3,3 | 61,9 |
| Stadtbezirk VI | 17 | 16 | 38 | 158 | 2.979 | 2,2 | 4,2 | 78,4 |
| 34 Steele | 8 | 1 | 59 | 157 | 4.739 | 7,4 | 2,7 | 80,3 |
| 35 Kray | 6 | 6 | 6 | 39 | 878 | 1,0 | 6,5 | 146,3 |
| 45 Freisenbruch | - | - | - | - | - | - | - | - |
| 46 Horst | 3 | 3 | 3 | 12 | 422 | 1,0 | 4,0 | 140,7 |
| 47 Leithe | - | - | - | - | - | - | - | - |
| Stadtbezirk VII | 17 | 10 | 68 | 208 | 6.039 | 4,0 | 3,1 | 88,8 |
| 31 Heisingen | 27 | 23 | 75 | 341 | 8.627 | 2,8 | 4,5 | 115,0 |
| 32 Kupferdreh | 6 | 6 | 6 | 36 | 858 | 1,0 | 6,0 | 143,0 |
| 33 Byfang | 1 | 1 | 1 | 5 | 146 | 1,0 | 5,0 | 146,0 |
| 43 Überruhr-Hinsel | - | - | - | - | - | - | - | - |
| 44 Überruhr-Holthausen | - | - | - | - | - | - | - | - |
| 48 Burgaltendorf | 2 | 2 | 3 | 16 | 510 | 1,5 | 5,3 | 170,0 |
| Stadtbezirk VIII | 36 | 32 | 85 | 398 | 10.141 | 2,4 | 4,7 | 119,3 |
| 26 Bredeney | 19 | 18 | 37 | 206 | 8.306 | 1,9 | 5,6 | 224,5 |
| 27 Schuir | - | - | - | - | - | - | - | - |
| 29 Werden | 12 | 5 | 52 | 207 | 5.889 | 4,3 | 4,0 | 113,3 |
| 30 Heidhausen | 13 | 13 | 13 | 71 | 1.850 | 1,0 | 5,5 | 142,3 |
| 42 Fischlaken | 1 | 1 | 1 | 4 | 137 | 1,0 | 4,0 | 137,0 |
| 49 Kettwig | 13 | 7 | 80 | 253 | 6.722 | 6,2 | 3,2 | 84,0 |
| Stadtbezirk IX | 58 | 44 | 183 | 741 | 22.904 | 3,2 | 4,0 | 125,2 |
| Stadt Essen | 283 | 244 | 622 | 2.654 | 72.049 | 2,2 | 4,3 | 115,8 |

1) Gebäude, die mindestens mit 50 % der Gesamtnutzfläche Wohnzwecken dienen

2) vorläufige Zahlen

Quelle: Angaben des Amtes für Stadtplanung und Bauordnung über die Bautätigkeit

B.IV.26: Fertiggestellte Neubauten von reinen Nichtwohngebäuden nach Gebäudeart 1987 - 2011 ¹

| Jahr | fertiggestellte Neubauten von reinen Nichtwohngebäuden | | | | | | |
|------|--|------------------------------|------------------------------|----------------|-------------------|--------------------------|---------------------------|
| | ins-gesamt | davon ... | | | | | |
| | | Büro- und Verwaltungsgebäude | Fabrik- und Werkstattgebäude | Handelsgebäude | Warenlagergebäude | sonstige Betriebsgebäude | sonstige Nichtwohngebäude |
| 1987 | 52 | 5 | 17 | 3 | 11 | 5 | 11 |
| 1988 | 63 | 9 | 14 | 16 | 15 | 2 | 7 |
| 1989 | 39 | 4 | 8 | 12 | 4 | 4 | 7 |
| 1990 | 66 | 11 | 16 | 10 | 14 | 7 | 8 |
| 1991 | 55 | 13 | 21 | 4 | 7 | 5 | 5 |
| 1992 | 47 | 12 | 10 | 4 | 11 | 4 | 6 |
| 1993 | 30 | 5 | 8 | 1 | 2 | 6 | 8 |
| 1994 | 40 | 16 | 5 | 3 | 9 | 4 | 3 |
| 1995 | 18 | 7 | 4 | 1 | - | 3 | 3 |
| 1996 | 30 | 9 | 2 | 2 | 5 | 4 | 8 |
| 1997 | 17 | 7 | 1 | 1 | 2 | 2 | 4 |
| 1998 | 25 | 4 | 1 | 3 | 6 | 7 | 4 |
| 1999 | 37 | 6 | 4 | 3 | 7 | 13 | 4 |
| 2000 | 74 | 20 | 9 | 12 | 13 | 11 | 9 |
| 2001 | 58 | 17 | 6 | 5 | 9 | 10 | 11 |
| 2002 | 49 | 14 | 10 | 10 | 4 | 8 | 3 |
| 2003 | 51 | 11 | 8 | 9 | 9 | 12 | 2 |
| 2004 | 48 | 14 | 8 | 8 | 4 | 8 | 6 |
| 2005 | 44 | 9 | 4 | 6 | 2 | 7 | 16 |
| 2006 | 48 | 8 | 10 | 7 | 8 | 6 | 9 |
| 2007 | 35 | 8 | 4 | 4 | 6 | 4 | 9 |
| 2008 | 45 | 7 | 6 | 6 | 11 | 4 | 11 |
| 2009 | 42 | 11 | 2 | 4 | 6 | 6 | 13 |
| 2010 | 33 | 7 | 3 | 3 | 8 | 8 | 4 |
| 2011 | 34 | 7 | 2 | 4 | 5 | 7 | 9 |

1) 2009 bis 2011 vorläufige Zahlen

Quelle: Angaben des Amtes für Stadtplanung und Bauordnung über die Bautätigkeit

**B.IV.27: Fertiggestellte Neubauten von reinen Nichtwohngebäuden nach Gebäudeart 1987 - 2011 ¹
in Prozent**

| Jahr | fertiggestellte Neubauten von reinen Nichtwohngebäuden | | | | | | |
|---------|--|------------------------------|------------------------------|----------------|-------------------|--------------------------|---------------------------|
| | ins-gesamt | davon ... | | | | | |
| | | Büro- und Verwaltungsgebäude | Fabrik- und Werkstattgebäude | Handelsgebäude | Warenlagergebäude | sonstige Betriebsgebäude | sonstige Nichtwohngebäude |
| Prozent | | | | | | | |
| 1987 | 100 | 9,6 | 32,7 | 5,8 | 21,2 | 9,6 | 21,2 |
| 1988 | 100 | 14,3 | 22,2 | 25,4 | 23,8 | 3,2 | 11,1 |
| 1989 | 100 | 10,3 | 20,5 | 30,8 | 10,3 | 10,3 | 17,9 |
| 1990 | 100 | 16,7 | 24,2 | 15,2 | 21,2 | 10,6 | 12,1 |
| 1991 | 100 | 23,6 | 38,2 | 7,3 | 12,7 | 9,1 | 9,1 |
| 1992 | 100 | 25,5 | 21,3 | 8,5 | 23,4 | 8,5 | 12,8 |
| 1993 | 100 | 16,7 | 26,7 | 3,3 | 6,7 | 20,0 | 26,7 |
| 1994 | 100 | 40,0 | 12,5 | 7,5 | 22,5 | 10,0 | 7,5 |
| 1995 | 100 | 38,9 | 22,2 | 5,6 | - | 16,7 | 16,7 |
| 1996 | 100 | 30,0 | 6,7 | 6,7 | 16,7 | 13,3 | 26,7 |
| 1997 | 100 | 41,2 | 5,9 | 5,9 | 11,8 | 11,8 | 23,5 |
| 1998 | 100 | 16,0 | 4,0 | 12,0 | 24,0 | 28,0 | 16,0 |
| 1999 | 100 | 16,2 | 10,8 | 8,1 | 18,9 | 35,1 | 10,8 |
| 2000 | 100 | 27,0 | 12,2 | 16,2 | 17,6 | 14,9 | 12,2 |
| 2001 | 100 | 29,3 | 10,3 | 8,6 | 15,5 | 17,2 | 19,0 |
| 2002 | 100 | 28,6 | 20,4 | 20,4 | 8,2 | 16,3 | 6,1 |
| 2003 | 100 | 21,6 | 15,7 | 17,6 | 17,6 | 23,5 | 3,9 |
| 2004 | 100 | 29,2 | 16,7 | 16,7 | 8,3 | 16,7 | 12,5 |
| 2005 | 100 | 20,5 | 9,1 | 13,6 | 4,5 | 15,9 | 36,4 |
| 2006 | 100 | 16,7 | 20,8 | 14,6 | 16,7 | 12,5 | 18,8 |
| 2007 | 100 | 22,9 | 11,4 | 11,4 | 17,1 | 11,4 | 25,7 |
| 2008 | 100 | 15,6 | 13,3 | 13,3 | 24,4 | 8,9 | 24,4 |
| 2009 | 100 | 26,2 | 4,8 | 9,5 | 14,3 | 14,3 | 31,0 |
| 2010 | 100 | 21,2 | 9,1 | 9,1 | 24,2 | 24,2 | 12,1 |
| 2011 | 100 | 20,6 | 5,9 | 11,8 | 14,7 | 20,6 | 26,5 |

1) 2009 bis 2011 vorläufige Zahlen

Quelle: Angaben des Amtes für Stadtplanung und Bauordnung über die Bautätigkeit

B.IV.28: Entwicklung der Zahl der fertiggestellten Neubauten von reinen Nichtwohngebäuden nach Gebäudeart 1987 - 2011¹

| Jahr | fertiggestellte Neubauten von reinen Nichtwohngebäuden | | | | | | |
|------|--|------------------------------|------------------------------|----------------|-------------------|--------------------------|---------------------------|
| | ins-gesamt | davon ... | | | | | |
| | | Büro- und Verwaltungsgebäude | Fabrik- und Werkstattgebäude | Handelsgebäude | Warenlagergebäude | sonstige Betriebsgebäude | sonstige Nichtwohngebäude |
| | 1987=100 | | | | | | |
| 1987 | 100 | 100 | 100 | 100 | 100 | 100 | 100 |
| 1988 | 121,2 | 180,0 | 82,4 | 533,3 | 136,4 | 40,0 | 63,6 |
| 1989 | 75,0 | 80,0 | 47,1 | 400,0 | 36,4 | 80,0 | 63,6 |
| 1990 | 126,9 | 220,0 | 94,1 | 333,3 | 127,3 | 140,0 | 72,7 |
| 1991 | 105,8 | 260,0 | 123,5 | 133,3 | 63,6 | 100,0 | 45,5 |
| 1992 | 90,4 | 240,0 | 58,8 | 133,3 | 100,0 | 80,0 | 54,5 |
| 1993 | 57,7 | 100,0 | 47,1 | 33,3 | 18,2 | 120,0 | 72,7 |
| 1994 | 76,9 | 320,0 | 29,4 | 100,0 | 81,8 | 80,0 | 27,3 |
| 1995 | 34,6 | 140,0 | 23,5 | 33,3 | - | 60,0 | 27,3 |
| 1996 | 57,7 | 180,0 | 11,8 | 66,7 | 45,5 | 80,0 | 72,7 |
| 1997 | 32,7 | 140,0 | 5,9 | 33,3 | 18,2 | 40,0 | 36,4 |
| 1998 | 48,1 | 80,0 | 5,9 | 100,0 | 54,5 | 140,0 | 36,4 |
| 1999 | 71,2 | 120,0 | 23,5 | 100,0 | 63,6 | 260,0 | 36,4 |
| 2000 | 142,3 | 400,0 | 52,9 | 400,0 | 118,2 | 220,0 | 81,8 |
| 2001 | 111,5 | 340,0 | 35,3 | 166,7 | 81,8 | 200,0 | 100,0 |
| 2002 | 94,2 | 280,0 | 58,8 | 333,3 | 36,4 | 160,0 | 27,3 |
| 2003 | 98,1 | 220,0 | 47,1 | 300,0 | 81,8 | 240,0 | 18,2 |
| 2004 | 92,3 | 280,0 | 47,1 | 266,7 | 36,4 | 160,0 | 54,5 |
| 2005 | 84,6 | 180,0 | 23,5 | 200,0 | 18,2 | 140,0 | 145,5 |
| 2006 | 92,3 | 160,0 | 58,8 | 233,3 | 72,7 | 120,0 | 81,8 |
| 2007 | 67,3 | 160,0 | 23,5 | 133,3 | 54,5 | 80,0 | 81,8 |
| 2008 | 86,5 | 140,0 | 35,3 | 200,0 | 100,0 | 80,0 | 100,0 |
| 2009 | 80,8 | 220,0 | 11,8 | 133,3 | 54,5 | 120,0 | 118,2 |
| 2010 | 63,5 | 140,0 | 17,6 | 100,0 | 72,7 | 160,0 | 36,4 |
| 2011 | 65,4 | 140,0 | 11,8 | 133,3 | 45,5 | 140,0 | 81,8 |

1) 2009 bis 2011 vorläufige Zahlen

Quelle: Angaben des Amtes für Stadtplanung und Bauordnung über die Bautätigkeit

B.IV.29: Nutzfläche in fertiggestellten Neubauten von reinen Nichtwohngebäuden nach Gebäudeart 1987 - 2011¹

| Jahr | Nutzfläche in fertiggestellten Neubauten von reinen Nichtwohngebäuden in Quadratmetern | | | | | | |
|------|--|------------------------------|------------------------------|----------------|-------------------|--------------------------|---------------------------|
| | ins-gesamt | davon ... | | | | | |
| | | Büro- und Verwaltungsgebäude | Fabrik- und Werkstattgebäude | Handelsgebäude | Warenlagergebäude | sonstige Betriebsgebäude | sonstige Nichtwohngebäude |
| 1987 | 96.807 | 31.507 | 18.648 | 4.302 | 7.419 | 22.315 | 12.616 |
| 1988 | 88.424 | 27.448 | 17.063 | 18.854 | 17.919 | 1.704 | 5.436 |
| 1989 | 29.795 | 4.580 | 7.864 | 11.657 | 2.349 | 1.032 | 2.313 |
| 1990 | 83.115 | 20.041 | 18.157 | 12.797 | 9.424 | 12.884 | 9.812 |
| 1991 | 152.007 | 29.496 | 57.351 | 34.230 | 19.081 | 9.310 | 2.539 |
| 1992 | 68.524 | 21.604 | 6.832 | 8.237 | 17.729 | 976 | 13.146 |
| 1993 | 76.038 | 18.778 | 20.853 | 1.525 | 3.927 | 2.064 | 28.891 |
| 1994 | 149.601 | 81.250 | 7.286 | 2.565 | 39.275 | 18.113 | 1.112 |
| 1995 | 66.849 | 32.338 | 4.348 | 1.251 | - | 26.312 | 2.600 |
| 1996 | 82.980 | 47.443 | 6.059 | 1.410 | 5.244 | 14.767 | 8.057 |
| 1997 | 79.852 | 62.404 | 1.314 | 7.428 | 999 | 1.817 | 5.890 |
| 1998 | 54.326 | 17.922 | 2.213 | 2.986 | 12.958 | 7.102 | 11.145 |
| 1999 | 168.462 | 77.371 | 3.933 | 3.174 | 9.143 | 73.984 | 857 |
| 2000 | 234.576 | 119.700 | 6.164 | 35.956 | 17.682 | 48.610 | 6.464 |
| 2001 | 99.579 | 35.712 | 9.044 | 20.919 | 11.294 | 10.870 | 11.740 |
| 2002 | 151.608 | 101.024 | 8.163 | 10.859 | 1.922 | 27.487 | 2.153 |
| 2003 | 122.630 | 59.189 | 4.921 | 12.563 | 15.509 | 22.077 | 8.371 |
| 2004 | 86.761 | 39.807 | 3.316 | 27.175 | 5.368 | 4.302 | 6.793 |
| 2005 | 79.983 | 41.843 | 2.214 | 4.043 | 518 | 4.407 | 26.958 |
| 2006 | 79.331 | 22.771 | 5.426 | 9.184 | 5.464 | 13.640 | 22.846 |
| 2007 | 58.567 | 9.468 | 2.249 | 4.408 | 4.325 | 28.718 | 9.399 |
| 2008 | 103.523 | 19.849 | 7.628 | 7.469 | 28.031 | 3.450 | 37.096 |
| 2009 | 168.398 | 31.627 | 3.791 | 65.304 | 4.833 | 18.349 | 44.494 |
| 2010 | 165.355 | 45.577 | 14.141 | 9.324 | 50.149 | 41.808 | 4.356 |
| 2011 | 74.767 | 35.930 | 447 | 4.721 | 5.067 | 9.544 | 19.058 |

1) 2009 bis 2011 vorläufige Zahlen

Quelle: Angaben des Amtes für Stadtplanung und Bauordnung über die Bautätigkeit

**B.IV.30: Nutzfläche in fertiggestellten Neubauten von reinen Nichtwohngebäuden nach Gebäudeart
1987 - 2011¹ in Prozent**

| Jahr | Nutzfläche in fertiggestellten Neubauten von reinen Nichtwohngebäuden in Quadratmetern | | | | | | |
|---------|--|------------------------------|------------------------------|----------------|-------------------|--------------------------|---------------------------|
| | ins-gesamt | davon ... | | | | | |
| | | Büro- und Verwaltungsgebäude | Fabrik- und Werkstattgebäude | Handelsgebäude | Warenlagergebäude | sonstige Betriebsgebäude | sonstige Nichtwohngebäude |
| Prozent | | | | | | | |
| 1987 | 100 | 32,5 | 19,3 | 4,4 | 7,7 | 23,1 | 13,0 |
| 1988 | 100 | 31,0 | 19,3 | 21,3 | 20,3 | 1,9 | 6,1 |
| 1989 | 100 | 15,4 | 26,4 | 39,1 | 7,9 | 3,5 | 7,8 |
| 1990 | 100 | 24,1 | 21,8 | 15,4 | 11,3 | 15,5 | 11,8 |
| 1991 | 100 | 19,4 | 37,7 | 22,5 | 12,6 | 6,1 | 1,7 |
| 1992 | 100 | 31,5 | 10,0 | 12,0 | 25,9 | 1,4 | 19,2 |
| 1993 | 100 | 24,7 | 27,4 | 2,0 | 5,2 | 2,7 | 38,0 |
| 1994 | 100 | 54,3 | 4,9 | 1,7 | 26,3 | 12,1 | 0,7 |
| 1995 | 100 | 48,4 | 6,5 | 1,9 | - | 39,4 | 3,9 |
| 1996 | 100 | 57,2 | 7,3 | 1,7 | 6,3 | 17,8 | 9,7 |
| 1997 | 100 | 78,1 | 1,6 | 9,3 | 1,3 | 2,3 | 7,4 |
| 1998 | 100 | 33,0 | 4,1 | 5,5 | 23,9 | 13,1 | 20,5 |
| 1999 | 100 | 45,9 | 2,3 | 1,9 | 5,4 | 43,9 | 0,5 |
| 2000 | 100 | 51,0 | 2,6 | 15,3 | 7,5 | 20,7 | 2,8 |
| 2001 | 100 | 35,9 | 9,1 | 21,0 | 11,3 | 10,9 | 11,8 |
| 2002 | 100 | 66,6 | 5,4 | 7,2 | 1,3 | 18,1 | 1,4 |
| 2003 | 100 | 48,3 | 4,0 | 10,2 | 12,6 | 18,0 | 6,8 |
| 2004 | 100 | 45,9 | 3,8 | 31,3 | 6,2 | 5,0 | 7,8 |
| 2005 | 100 | 52,3 | 2,8 | 5,1 | 0,6 | 5,5 | 33,7 |
| 2006 | 100 | 28,7 | 6,8 | 11,6 | 6,9 | 17,2 | 28,8 |
| 2007 | 100 | 16,2 | 3,8 | 7,5 | 7,4 | 49,0 | 16,0 |
| 2008 | 100 | 19,2 | 7,4 | 7,2 | 27,1 | 3,3 | 35,8 |
| 2009 | 100 | 18,8 | 2,3 | 38,8 | 2,9 | 10,9 | 26,4 |
| 2010 | 100 | 27,6 | 8,6 | 5,6 | 30,3 | 25,3 | 2,6 |
| 2011 | 100 | 48,1 | 0,6 | 6,3 | 6,8 | 12,8 | 25,5 |

1) 2009 bis 2011 vorläufige Zahlen

Quelle: Angaben des Amtes für Stadtplanung und Bauordnung über die Bautätigkeit

B.IV.31: Entwicklung der Nutzfläche in fertiggestellten Neubauten von reinen Nichtwohngebäuden nach Gebäudeart 1987 - 2011¹

| Jahr | Nutzfläche in fertiggestellten Neubauten von reinen Nichtwohngebäuden in Quadratmetern | | | | | | |
|----------|--|------------------------------|------------------------------|----------------|-------------------|--------------------------|---------------------------|
| | ins-gesamt | davon ... | | | | | |
| | | Büro- und Verwaltungsgebäude | Fabrik- und Werkstattgebäude | Handelsgebäude | Warenlagergebäude | sonstige Betriebsgebäude | sonstige Nichtwohngebäude |
| 1987=100 | | | | | | | |
| 1987 | 100 | 100 | 100 | 100 | 100 | 100 | 100 |
| 1988 | 91,3 | 87,1 | 91,5 | 438,3 | 241,5 | 7,6 | 43,1 |
| 1989 | 30,8 | 14,5 | 42,2 | 271,0 | 31,7 | 4,6 | 18,3 |
| 1990 | 85,9 | 63,6 | 97,4 | 297,5 | 127,0 | 57,7 | 77,8 |
| 1991 | 157,0 | 93,6 | 307,5 | 795,7 | 257,2 | 41,7 | 20,1 |
| 1992 | 70,8 | 68,6 | 36,6 | 191,5 | 239,0 | 4,4 | 104,2 |
| 1993 | 78,5 | 59,6 | 111,8 | 35,4 | 52,9 | 9,2 | 229,0 |
| 1994 | 154,5 | 257,9 | 39,1 | 59,6 | 529,4 | 81,2 | 8,8 |
| 1995 | 69,1 | 102,6 | 23,3 | 29,1 | - | 117,9 | 20,6 |
| 1996 | 85,7 | 150,6 | 32,5 | 32,8 | 70,7 | 66,2 | 63,9 |
| 1997 | 82,5 | 198,1 | 7,0 | 172,7 | 13,5 | 8,1 | 46,7 |
| 1998 | 56,1 | 56,9 | 11,9 | 69,4 | 174,7 | 31,8 | 88,3 |
| 1999 | 174,0 | 245,6 | 21,1 | 73,8 | 123,2 | 331,5 | 6,8 |
| 2000 | 242,3 | 379,9 | 33,1 | 835,8 | 238,3 | 217,8 | 51,2 |
| 2001 | 102,9 | 113,3 | 48,5 | 486,3 | 152,2 | 48,7 | 93,1 |
| 2002 | 156,6 | 320,6 | 43,8 | 252,4 | 25,9 | 123,2 | 17,1 |
| 2003 | 126,7 | 187,9 | 26,4 | 292,0 | 209,0 | 98,9 | 66,4 |
| 2004 | 89,6 | 126,3 | 17,8 | 631,7 | 72,4 | 19,3 | 53,8 |
| 2005 | 82,6 | 132,8 | 11,9 | 94,0 | 7,0 | 19,7 | 213,7 |
| 2006 | 81,9 | 72,3 | 29,1 | 213,5 | 73,6 | 61,1 | 181,1 |
| 2007 | 60,5 | 30,1 | 12,1 | 102,5 | 58,3 | 128,7 | 74,5 |
| 2008 | 106,9 | 63,0 | 40,9 | 173,6 | 377,8 | 15,5 | 294,0 |
| 2009 | 174,0 | 100,4 | 20,3 | 1.518,0 | 65,1 | 82,2 | 352,7 |
| 2010 | 170,8 | 144,7 | 75,8 | 216,7 | 676,0 | 187,4 | 34,5 |
| 2011 | 77,2 | 114,0 | 2,4 | 109,7 | 68,3 | 42,8 | 151,1 |

1) 2009 bis 2011 vorläufige Zahlen

Quelle: Angaben des Amtes für Stadtplanung und Bauordnung über die Bautätigkeit

B.IV.32: Nutzfläche je Gebäude in fertiggestellten Neubauten von reinen Nichtwohngebäuden nach Gebäudeart 1987 - 2011¹

| Jahr | Nutzfläche je Gebäude in fertiggestellten Neubauten von reinen Nichtwohngebäuden in Quadratmetern | | | | | | |
|------|---|------------------------------|------------------------------|----------------|-------------------|--------------------------|---------------------------|
| | alle Nichtwohngebäude | Büro- und Verwaltungsgebäude | Fabrik- und Werkstattgebäude | Handelsgebäude | Warenlagergebäude | sonstige Betriebsgebäude | sonstige Nichtwohngebäude |
| 1987 | 1.862 | 6.301 | 1.097 | 1.434 | 674 | 4.463 | 1.147 |
| 1988 | 1.404 | 3.050 | 1.219 | 1.178 | 1.195 | 852 | 777 |
| 1989 | 764 | 1.145 | 983 | 971 | 587 | 258 | 330 |
| 1990 | 1.259 | 1.822 | 1.135 | 1.280 | 673 | 1.841 | 1.227 |
| 1991 | 2.764 | 2.269 | 2.731 | 8.558 | 2.726 | 1.862 | 508 |
| 1992 | 1.458 | 1.800 | 683 | 2.059 | 1.612 | 244 | 2.191 |
| 1993 | 2.535 | 3.756 | 2.607 | 1.525 | 1.964 | 344 | 3.611 |
| 1994 | 3.740 | 5.078 | 1.457 | 855 | 4.364 | 4.528 | 371 |
| 1995 | 3.714 | 4.620 | 1.087 | 1.251 | - | 8.771 | 867 |
| 1996 | 2.766 | 5.271 | 3.030 | 705 | 1.049 | 3.692 | 1.007 |
| 1997 | 4.697 | 8.915 | 1.314 | 7.428 | 500 | 909 | 1.473 |
| 1998 | 2.173 | 4.481 | 2.213 | 995 | 2.160 | 1.015 | 2.786 |
| 1999 | 4.553 | 12.895 | 983 | 1.058 | 1.306 | 5.691 | 214 |
| 2000 | 3.170 | 5.985 | 685 | 2.996 | 1.360 | 4.419 | 718 |
| 2001 | 1.717 | 2.101 | 1.507 | 4.184 | 1.255 | 1.087 | 1.067 |
| 2002 | 3.094 | 7.216 | 816 | 1.086 | 481 | 3.436 | 718 |
| 2003 | 2.405 | 5.381 | 615 | 1.396 | 1.723 | 1.840 | 4.186 |
| 2004 | 1.808 | 2.843 | 415 | 3.397 | 1.342 | 538 | 1.132 |
| 2005 | 1.818 | 4.649 | 554 | 674 | 259 | 630 | 1.685 |
| 2006 | 1.653 | 2.846 | 543 | 1.312 | 683 | 2.273 | 2.538 |
| 2007 | 1.673 | 1.184 | 562 | 1.102 | 721 | 7.180 | 1.044 |
| 2008 | 2.301 | 2.836 | 1.271 | 1.245 | 2.548 | 863 | 3.372 |
| 2009 | 4.009 | 2.875 | 1.896 | 16.326 | 806 | 3.058 | 3.423 |
| 2010 | 5.011 | 6.511 | 4.714 | 3.108 | 6.269 | 5.226 | 1.089 |
| 2011 | 2.199 | 5.133 | 224 | 1.180 | 1.013 | 1.363 | 2.118 |

1) 2009 bis 2011 vorläufige Zahlen

Quelle: Angaben des Amtes für Stadtplanung und Bauordnung über die Bautätigkeit

B.IV.33: Entwicklung der Nutzfläche je Gebäude in fertiggestellten Neubauten von reinen Nichtwohngebäuden nach Gebäudeart 1987 - 2011¹

| Jahr | Nutzfläche je Gebäude in fertiggestellten Neubauten von reinen Nichtwohngebäuden in Quadratmetern | | | | | | |
|------|---|------------------------------|------------------------------|----------------|-------------------|--------------------------|---------------------------|
| | alle Nichtwohngebäude | Büro- und Verwaltungsgebäude | Fabrik- und Werkstattgebäude | Handelsgebäude | Warenlagergebäude | sonstige Betriebsgebäude | sonstige Nichtwohngebäude |
| | 1987=100 | | | | | | |
| 1987 | 100 | 100 | 100 | 100 | 100 | 100 | 100 |
| 1988 | 75,4 | 48,4 | 111,1 | 82,2 | 177,1 | 19,1 | 67,7 |
| 1989 | 41,0 | 18,2 | 89,6 | 67,7 | 87,1 | 5,8 | 28,8 |
| 1990 | 67,6 | 28,9 | 103,5 | 89,2 | 99,8 | 41,2 | 106,9 |
| 1991 | 148,5 | 36,0 | 249,0 | 596,8 | 404,2 | 41,7 | 44,3 |
| 1992 | 78,3 | 28,6 | 62,3 | 143,6 | 239,0 | 5,5 | 191,0 |
| 1993 | 136,1 | 59,6 | 237,6 | 106,3 | 291,1 | 7,7 | 314,9 |
| 1994 | 200,9 | 80,6 | 132,8 | 59,6 | 647,0 | 101,5 | 32,3 |
| 1995 | 199,5 | 73,3 | 99,1 | 87,2 | - | 196,5 | 75,6 |
| 1996 | 148,6 | 83,7 | 276,2 | 49,2 | 155,5 | 82,7 | 87,8 |
| 1997 | 252,3 | 141,5 | 119,8 | 518,0 | 74,1 | 20,4 | 128,4 |
| 1998 | 116,7 | 71,1 | 201,7 | 69,4 | 320,2 | 22,7 | 242,9 |
| 1999 | 244,6 | 204,6 | 89,6 | 73,8 | 193,7 | 127,5 | 18,7 |
| 2000 | 170,3 | 95,0 | 62,4 | 208,9 | 201,7 | 99,0 | 62,6 |
| 2001 | 92,2 | 33,3 | 137,4 | 291,8 | 186,1 | 24,4 | 93,1 |
| 2002 | 166,2 | 114,5 | 74,4 | 75,7 | 71,2 | 77,0 | 62,6 |
| 2003 | 129,2 | 85,4 | 56,1 | 97,3 | 255,5 | 41,2 | 364,9 |
| 2004 | 97,1 | 45,1 | 37,8 | 236,9 | 199,0 | 12,0 | 98,7 |
| 2005 | 97,6 | 73,8 | 50,5 | 47,0 | 38,4 | 14,1 | 146,9 |
| 2006 | 88,8 | 45,2 | 49,5 | 91,5 | 101,3 | 50,9 | 221,3 |
| 2007 | 89,9 | 18,8 | 51,3 | 76,8 | 106,9 | 160,9 | 91,1 |
| 2008 | 123,6 | 45,0 | 115,9 | 86,8 | 377,8 | 19,3 | 294,0 |
| 2009 | 215,4 | 45,6 | 172,8 | 1.138,5 | 119,4 | 68,5 | 298,4 |
| 2010 | 269,2 | 103,3 | 429,7 | 216,7 | 929,4 | 117,1 | 95,0 |
| 2011 | 118,1 | 81,5 | 20,4 | 82,3 | 150,3 | 30,5 | 184,6 |

1) 2009 bis 2011 vorläufige Zahlen

Quelle: Angaben des Amtes für Stadtplanung und Bauordnung über die Bautätigkeit

B.IV.34: Fertiggestellte Umbauten von Gebäuden nach Gebäudeart 1987 - 2011¹

| Jahr | fertiggestellte Umbauten von Gebäuden | | | | | | | | | |
|------|---------------------------------------|------------------------------------|--|-------------------------------------|--------------------------------|----------------------------------|---------------------------|--|-------------------------------------|-------------------------------|
| | ins- gesamt | davon | | | | | | | | |
| | | ohne Veränderung der Gebäudeart | | | mit Veränderung der Gebäudeart | | | | | |
| | | Wohn- gebäude ² | sonstige Gebäude mit Wohn- raum ³ | reine Nicht- wohn- gebäude | nach Umbau ... | | | vor Umbau ... | | |
| | | | | | Wohngebäude ² | sonstige Gebäude mit Wohnraum | reine Nichtwohngebäude | sonstige Gebäude mit Wohn- raum ³ | reine Nicht- wohn- gebäude | Wohn- gebäude ² |
| 1987 | 20 | 12 | 1 | 7 | - | - | - | - | - | - |
| 1988 | 12 | 8 | - | 4 | - | - | - | - | - | - |
| 1989 | 22 | 14 | - | 6 | - | 1 | - | 1 | - | - |
| 1990 | 13 | 10 | - | 3 | - | - | - | - | - | - |
| 1991 | 14 | 10 | 1 | 1 | 1 | - | 1 | - | - | - |
| 1992 | 9 | 7 | - | 2 | - | - | - | - | - | - |
| 1993 | 25 | 19 | - | 6 | - | - | - | - | - | - |
| 1994 | 12 | 8 | 1 | 3 | - | - | - | - | - | - |
| 1995 | 6 | 5 | - | 1 | - | - | - | - | - | - |
| 1996 | 5 | 5 | - | - | - | - | - | - | - | - |
| 1997 | 3 | 3 | - | - | - | - | - | - | - | - |
| 1998 | 4 | 4 | - | - | - | - | - | - | - | - |
| 1999 | 6 | 6 | - | - | - | - | - | - | - | - |
| 2000 | 8 | 7 | - | - | - | - | - | 1 | - | - |
| 2001 | 7 | 4 | - | 2 | - | 1 | - | - | - | - |
| 2002 | 33 | 25 | 1 | 4 | 1 | 1 | - | 1 | - | - |
| 2003 | 21 | 15 | 2 | 1 | 1 | 1 | - | - | 1 | - |
| 2004 | 134 | 120 | 4 | - | 4 | 3 | - | 1 | 1 | 1 |
| 2005 | 107 | 83 | 1 | 8 | 4 | 2 | 2 | 4 | 2 | 1 |
| 2006 | 134 | 104 | 4 | 18 | 1 | 3 | 1 | 2 | 1 | - |
| 2007 | 159 | 135 | 4 | 10 | 4 | 2 | - | 1 | 2 | 1 |
| 2008 | 130 | 96 | 2 | 13 | 2 | 12 | 2 | 3 | - | - |
| 2009 | 133 | 106 | 2 | 12 | 2 | 4 | 3 | 1 | 3 | - |
| 2010 | 148 | 110 | 4 | 19 | 3 | 7 | 2 | - | 1 | 2 |
| 2011 | 130 | 104 | 3 | 11 | 3 | 6 | - | 1 | 2 | - |

1) 2009 bis 2011 vorläufige Zahlen; vor 2004 erfolgte keine vollständige Meldung von Umbauten

2) Gebäude, die mindestens mit 50 % der Gesamtnutzfläche Wohnzwecken dienen

3) Gebäude, die mindestens eine Wohnung oder sonstige Wohneinheit enthalten, aber überwiegend Nichtwohnzwecken dienen

Quelle: Angaben des Amtes für Stadtplanung und Bauordnung über die Bautätigkeit

B.IV.35: Veränderung der Gebäudeart, der Anzahl der Wohnungen und Wohneinheiten, der Räume, der Wohnfläche und der Nutzfläche in Nichtwohngebäuden durch fertiggestellte Umbauten von Gebäuden 1987 - 2011¹

| Jahr | Veränderung durch fertiggestellte Umbauten von Gebäuden | | | | | | | | | | |
|------|---|--------------------------|--|------------------------|--------------|--------------------|---------------|-----------------------------|--------------|---------------|--|
| | Gebäudeart | | | reine Nichtwohngebäude | Zahl der ... | | | Wohnfläche in Quadratmetern | | | Nutzfläche in Nichtwohngebäuden in Quadratmetern |
| | Gebäude mit Wohnraum | | | | Wohnungen | Räume in Wohnungen | Wohneinheiten | insgesamt | davon in ... | | |
| | insgesamt | Wohngebäude ² | sonstige Gebäude mit Wohnraum ³ | | | | | | Wohnungen | Wohneinheiten | |
| 1987 | - | - | - | - | + 7 | + 34 | - | + 799 | + 799 | - | + 2.502 |
| 1988 | - | - | - | - | + 4 | + 19 | - | + 459 | + 459 | - | + 1.400 |
| 1989 | + 2 | + 1 | + 1 | - 2 | + 15 | + 65 | - | + 1.379 | + 1.379 | - | + 2.854 |
| 1990 | - | - | - | - | + 7 | + 18 | - | + 364 | + 364 | - | + 1.921 |
| 1991 | - | - | - | - | + 10 | + 36 | - | + 1.001 | + 1.001 | - | + 210 |
| 1992 | - | - | - | - | + 4 | + 21 | - | + 495 | + 495 | - | + 1.125 |
| 1993 | - | - | - | - | + 20 | + 44 | - | + 1.095 | + 1.095 | - | + 424 |
| 1994 | - | - | - | - | + 7 | + 15 | - | + 377 | + 377 | - | + 936 |
| 1995 | - | - | - | - | + 3 | + 14 | - | + 352 | + 352 | - | + 93 |
| 1996 | - | - | - | - | + 4 | + 12 | - | + 375 | + 375 | - | - |
| 1997 | - | - | - | - | + 3 | + 11 | - | + 400 | + 400 | - | - |
| 1998 | - | - | - | - | + 2 | + 10 | - | + 326 | + 326 | - | - |
| 1999 | - | - | - | - | + 11 | + 53 | - | + 1.374 | + 1.374 | - | - |
| 2000 | + 1 | - | + 1 | - 1 | + 9 | + 36 | - | + 918 | + 918 | - | + 112 |
| 2001 | + 1 | + 1 | - | - 1 | + 52 | + 187 | - | + 5.382 | + 5.382 | - | - 1.189 |
| 2002 | + 2 | + 2 | - | - 2 | + 7 | + 106 | + 40 | + 5.176 | + 2.310 | + 2.866 | + 652 |
| 2003 | - | + 1 | - 1 | - | + 19 | + 109 | - | + 2.483 | + 2.483 | - | - 1.088 |
| 2004 | + 2 | + 6 | - 4 | - 2 | + 22 | + 332 | + 1 | + 12.824 | + 12.784 | + 40 | - 7.499 |
| 2005 | + 3 | + 2 | + 1 | - 3 | + 25 | + 149 | - 29 | + 5.007 | + 5.505 | - 498 | + 655 |
| 2006 | + 4 | + 2 | + 2 | - 4 | + 18 | + 241 | - | + 6.704 | + 6.704 | - | + 5.463 |
| 2007 | - | + 4 | - 4 | - | - 5 | + 221 | - | + 6.162 | + 6.162 | - | + 10.681 |
| 2008 | + 15 | + 12 | + 3 | - 15 | + 80 | + 456 | + 38 | + 12.496 | + 11.196 | + 1.300 | - 165 |
| 2009 | + 2 | - | + 2 | - 2 | - 2 | + 159 | - | + 5.344 | + 5.344 | - | + 1.548 |
| 2010 | + 4 | + 7 | - 3 | - 4 | + 56 | + 334 | - | + 11.239 | + 11.239 | - | + 3.313 |
| 2011 | + 5 | + 7 | - 2 | - 5 | - 20 | + 358 | - 8 | + 8.768 | + 9.386 | - 618 | + 399 |

1) 2009 bis 2011 vorläufige Zahlen; vor 2004 erfolgte keine vollständige Meldung von Umbauten

2) Gebäude, die mindestens mit 50 % der Gesamtnutzfläche Wohnzwecken dienen

3) Gebäude, die mindestens eine Wohnung oder sonstige Wohneinheit enthalten, aber überwiegend Nichtwohnzwecken dienen

Quelle: Angaben des Amtes für Stadtplanung und Bauordnung über die Bautätigkeit

B.IV.36: Reinzugang an Gebäuden nach Gebäudeart und Reinzugang an Wohnungen und Wohneinheiten, Räumen und Wohnflächen sowie an Nutzfläche in Nichtwohngebäuden durch fertiggestellte Neubauten und Umbauten insgesamt 1987 - 2011¹

| Jahr | Reinzugang durch Neubau oder Umbau von Gebäuden | | | | | | | | | | |
|--------------------------|---|--|-----------|------------------------|-------------------------|---------------------|---------------|-----------------------------|-----------|---------------|--|
| | Gebäudeart | | | reine Nichtwohngebäude | dabei Reinzugang an ... | | | | | | |
| | Gebäude mit Wohnraum | | | | Wohnungen | Räumen in Wohnungen | Wohneinheiten | Wohnfläche in Quadratmetern | | | Nutzfläche in Nichtwohngebäuden in Quadratmetern |
| | insgesamt | davon | | | | | | insgesamt | Wohnungen | Wohneinheiten | |
| Wohngebäude ² | | sonstige Gebäude mit Wohnraum ³ | Wohnungen | Wohneinheiten | | | | | | | |
| 1987 | + 414 | + 405 | + 9 | + 52 | + 998 | + 4.031 | - | + 86.413 | + 86.413 | - | + 99.309 |
| 1988 | + 376 | + 360 | + 16 | + 63 | + 883 | + 3.427 | - | + 74.300 | + 74.300 | - | + 89.824 |
| 1989 | + 565 | + 558 | + 7 | + 37 | + 841 | + 4.020 | - | + 86.009 | + 86.009 | - | + 32.649 |
| 1990 | + 377 | + 373 | + 4 | + 66 | + 880 | + 3.544 | + 70 | + 81.327 | + 78.763 | + 2.564 | + 85.036 |
| 1991 | + 351 | + 343 | + 8 | + 55 | + 1.100 | + 4.133 | - | + 87.700 | + 87.700 | - | + 152.217 |
| 1992 | + 300 | + 289 | + 11 | + 47 | + 1.116 | + 3.977 | - | + 87.270 | + 87.270 | - | + 69.649 |
| 1993 | + 249 | + 243 | + 6 | + 30 | + 932 | + 3.366 | + 65 | + 79.268 | + 76.802 | + 2.466 | + 76.462 |
| 1994 | + 350 | + 342 | + 8 | + 40 | + 1.429 | + 5.323 | + 71 | + 118.761 | + 115.145 | + 3.616 | + 150.537 |
| 1995 | + 218 | + 213 | + 5 | + 18 | + 1.271 | + 4.147 | + 14 | + 89.095 | + 88.692 | + 403 | + 66.942 |
| 1996 | + 208 | + 206 | + 2 | + 30 | + 986 | + 3.674 | + 49 | + 78.440 | + 77.048 | + 1.392 | + 82.980 |
| 1997 | + 224 | + 219 | + 5 | + 17 | + 831 | + 3.226 | + 34 | + 74.215 | + 73.001 | + 1.214 | + 79.852 |
| 1998 | + 261 | + 254 | + 7 | + 25 | + 1.114 | + 4.019 | + 148 | + 90.430 | + 86.623 | + 3.807 | + 54.326 |
| 1999 | + 368 | + 366 | + 2 | + 37 | + 889 | + 3.750 | - | + 87.828 | + 87.828 | - | + 168.462 |
| 2000 | + 525 | + 519 | + 6 | + 73 | + 1.428 | + 5.732 | + 159 | + 139.151 | + 134.030 | + 5.121 | + 234.688 |
| 2001 | + 362 | + 354 | + 8 | + 57 | + 1.282 | + 4.991 | + 43 | + 118.357 | + 115.612 | + 2.745 | + 98.390 |
| 2002 | + 368 | + 365 | + 3 | + 47 | + 1.028 | + 4.243 | + 40 | + 96.868 | + 94.002 | + 2.866 | + 152.260 |
| 2003 | + 472 | + 468 | + 4 | + 51 | + 1.088 | + 4.756 | - | + 112.813 | + 112.813 | - | + 121.542 |
| 2004 | + 312 | + 305 | + 7 | + 46 | + 553 | + 2.978 | + 49 | + 75.521 | + 74.324 | + 1.197 | + 79.262 |
| 2005 | + 467 | + 464 | + 3 | + 41 | + 894 | + 4.199 | + 164 | + 106.908 | + 102.367 | + 4.541 | + 80.638 |
| 2006 | + 411 | + 403 | + 8 | + 44 | + 827 | + 3.913 | + 38 | + 101.939 | + 101.005 | + 934 | + 84.794 |
| 2007 | + 415 | + 413 | + 2 | + 35 | + 598 | + 3.148 | - | + 77.863 | + 77.863 | - | + 69.248 |
| 2008 | + 409 | + 406 | + 3 | + 30 | + 694 | + 3.463 | + 38 | + 87.689 | + 86.389 | + 1.300 | + 103.358 |
| 2009 | + 255 | + 252 | + 3 | + 40 | + 458 | + 2.409 | - | + 61.273 | + 61.273 | - | + 169.946 |
| 2010 | + 260 | + 259 | + 1 | + 29 | + 470 | + 2.296 | + 8 | + 60.554 | + 60.313 | + 241 | + 168.668 |
| 2011 | + 288 | + 290 | - 2 | + 29 | + 602 | + 3.012 | - 8 | + 80.817 | + 81.435 | - 618 | + 75.166 |

1) 2009 bis 2011 vorläufige Zahlen; vor 2004 erfolgte keine vollständige Meldung von Umbauten

2) Gebäude, die mindestens mit 50 % der Gesamtnutzfläche Wohnzwecken dienen

3) Gebäude, die mindestens eine Wohnung oder sonstige Wohneinheit enthalten, aber überwiegend Nichtwohnzwecken dienen

Quelle: Angaben des Amtes für Stadtplanung und Bauordnung über die Bautätigkeit

B.V.1: Abbrüche¹ von Gebäuden nach Gebäudeart 1987 - 2011²

| Jahr | Abbrüche ¹ von Gebäuden | | | | | | | | |
|--------|------------------------------------|----------------------|--------|--------------------------|--------|---|--------|---------------------------|------|
| | ins- gesamt | davon ... | | | | | | | |
| | | Gebäude mit Wohnraum | | | | | | reine Nichtwohngebäude | |
| | | insgesamt | | davon ... | | | | | |
| | | | | Wohngebäude ³ | | sonstige Gebäude mit Wohnraum ⁴ | | | |
| Anzahl | Anzahl | Prozent | Anzahl | Prozent | Anzahl | Prozent | Anzahl | Prozent | |
| 1987 | 29 | 21 | 72,4 | 20 | 69,0 | 1 | 3,4 | 8 | 27,6 |
| 1988 | 33 | 23 | 69,7 | 22 | 66,7 | 1 | 3,0 | 10 | 30,3 |
| 1989 | 32 | 23 | 71,9 | 21 | 65,6 | 2 | 6,3 | 9 | 28,1 |
| 1990 | 51 | 35 | 68,6 | 32 | 62,7 | 3 | 5,9 | 16 | 31,4 |
| 1991 | 29 | 18 | 62,1 | 16 | 55,2 | 2 | 6,9 | 11 | 37,9 |
| 1992 | 17 | 9 | 52,9 | 7 | 41,2 | 2 | 11,8 | 8 | 47,1 |
| 1993 | 23 | 11 | 47,8 | 10 | 43,5 | 1 | 4,3 | 12 | 52,2 |
| 1994 | 30 | 20 | 66,7 | 15 | 50,0 | 5 | 16,7 | 10 | 33,3 |
| 1995 | 30 | 24 | 80,0 | 22 | 73,3 | 2 | 6,7 | 6 | 20,0 |
| 1996 | 68 | 53 | 77,9 | 52 | 76,5 | 1 | 1,5 | 15 | 22,1 |
| 1997 | 58 | 38 | 65,5 | 38 | 65,5 | - | - | 20 | 34,5 |
| 1998 | 78 | 48 | 61,5 | 47 | 60,3 | 1 | 1,3 | 30 | 38,5 |
| 1999 | 99 | 66 | 66,7 | 65 | 65,7 | 1 | 1,0 | 33 | 33,3 |
| 2000 | 89 | 50 | 56,2 | 45 | 50,6 | 5 | 5,6 | 39 | 43,8 |
| 2001 | 86 | 51 | 59,3 | 50 | 58,1 | 1 | 1,2 | 35 | 40,7 |
| 2002 | 119 | 77 | 64,7 | 76 | 63,9 | 1 | 0,8 | 42 | 35,3 |
| 2003 | 138 | 90 | 65,2 | 87 | 63,0 | 3 | 2,2 | 48 | 34,8 |
| 2004 | 128 | 88 | 68,8 | 82 | 64,1 | 6 | 4,7 | 40 | 31,3 |
| 2005 | 102 | 61 | 59,8 | 56 | 54,9 | 5 | 4,9 | 41 | 40,2 |
| 2006 | 116 | 71 | 61,2 | 63 | 54,3 | 8 | 6,9 | 45 | 38,8 |
| 2007 | 92 | 37 | 40,2 | 36 | 39,1 | 1 | 1,1 | 55 | 59,8 |
| 2008 | 98 | 72 | 73,5 | 69 | 70,4 | 3 | 3,1 | 26 | 26,5 |
| 2009 | 89 | 59 | 66,3 | 55 | 61,8 | 4 | 4,5 | 30 | 33,7 |
| 2010 | 80 | 60 | 75,0 | 60 | 75,0 | - | - | 20 | 25,0 |
| 2011 | 100 | 72 | 72,0 | 67 | 67,0 | 5 | 5,0 | 28 | 28,0 |

1) Abbruch des gesamten Gebäudes

2) 2009 bis 2011 vorläufige Zahlen

3) Gebäude, die mindestens mit 50 % der Gesamtnutzfläche Wohnzwecken dienen

4) Gebäude, die mindestens eine Wohnung oder sonstige Wohneinheit enthalten, aber überwiegend Nichtwohnzwecken dienen

Quelle: Angaben des Amtes für Stadtplanung und Bauordnung über die Bautätigkeit

**B.V.2: Abbrüche¹ von Gebäuden mit Wohnraum nach Gebäudeart und Wohnungszahl in Wohngebäuden²
1987 - 2011³**

| Jahr | Abbrüche ¹ von Gebäuden mit Wohnraum | | | | | | | | | | |
|--------------|---|----------------|----------------------------|----------|----------------|----------------|----|---------|---|---------|----------------|
| | ins- gesamt | davon ... | | | | | | | | | |
| | | ins- gesamt | Wohngebäude ² | | | | | | sonstige Gebäude mit Wohn- raum ⁴ | | |
| | | | darunter mit ... Wohnungen | | | | | 3 bis 6 | | 7 bis 9 | 10 und mehr |
| | | | ins- gesamt | 1 oder 2 | | 10 und mehr | | | | | |
| 1 Wohnung | 2 Wohnungen | 3 bis 6 | | 7 bis 9 | 10 und mehr | | | | | | |
| 1987 | 21 | 20 | 3 | 2 | 1 | 15 | 1 | 1 | 1 | | |
| 1988 | 23 | 22 | 12 | 8 | 4 | 8 | 2 | - | 1 | | |
| 1989 | 23 | 21 | 14 | 10 | 4 | 6 | 1 | - | 2 | | |
| 1990 | 35 | 32 | 16 | 10 | 6 | 15 | 1 | - | 3 | | |
| 1991 | 18 | 16 | 11 | 8 | 3 | 4 | 1 | - | 2 | | |
| 1992 | 9 | 7 | 4 | 2 | 2 | 3 | - | - | 2 | | |
| 1993 | 11 | 10 | 4 | 2 | 2 | 6 | - | - | 1 | | |
| 1994 | 20 | 15 | 9 | 1 | 8 | 5 | 1 | - | 5 | | |
| 1995 | 24 | 22 | 14 | 4 | 10 | 5 | 1 | 2 | 2 | | |
| 1996 | 53 | 52 | 35 | 15 | 20 | 12 | 2 | 3 | 1 | | |
| 1997 | 38 | 38 | 29 | 17 | 12 | 7 | 2 | - | - | | |
| 1998 | 48 | 47 | 23 | 15 | 8 | 18 | 1 | - | 1 | | |
| 1999 | 66 | 65 | 37 | 25 | 12 | 23 | - | 5 | 1 | | |
| 2000 | 50 | 45 | 24 | 17 | 7 | 17 | 1 | 2 | 5 | | |
| 2001 | 51 | 50 | 24 | 20 | 4 | 15 | 6 | 3 | 1 | | |
| 2002 | 77 | 76 | 27 | 20 | 7 | 44 | 5 | - | 1 | | |
| 2003 | 90 | 87 | 37 | 23 | 14 | 19 | 12 | 19 | 3 | | |
| 2004 | 88 | 82 | 30 | 18 | 12 | 39 | 6 | 5 | 6 | | |
| 2005 | 61 | 56 | 24 | 18 | 6 | 26 | 1 | 1 | 5 | | |
| 2006 | 71 | 63 | 29 | 22 | 7 | 30 | 2 | 1 | 8 | | |
| 2007 | 37 | 36 | 21 | 18 | 3 | 6 | 5 | 3 | 1 | | |
| 2008 | 72 | 69 | 38 | 25 | 13 | 31 | - | - | 3 | | |
| 2009 | 59 | 55 | 42 | 34 | 8 | 9 | - | 2 | 4 | | |
| 2010 | 60 | 60 | 27 | 24 | 3 | 22 | 10 | - | - | | |
| 2011 | 72 | 67 | 40 | 32 | 8 | 18 | 9 | - | 5 | | |

1) Abbruch des gesamten Gebäudes

2) Gebäude, die mindestens mit 50 % der Gesamtnutzfläche Wohnzwecken dienen, einschließlich Gebäude nur mit Wohneinheiten

3) 2009 bis 2011 vorläufige Zahlen

4) Gebäude, die mindestens eine Wohnung oder sonstige Wohneinheit enthalten, aber überwiegend Nichtwohnzwecken dienen

Quelle: Angaben des Amtes für Stadtplanung und Bauordnung über die Bautätigkeit

**B.V.3: Abbrüche¹ von Gebäuden mit Wohnraum nach Gebäudeart und Wohnungszahl in Wohngebäuden²
1987 - 2011³ in Prozent**

| Jahr | Abbrüche ¹ von Gebäuden mit Wohnraum | | | | | | | | | | |
|----------------|---|--------------------------|----------------------------|---------|----------------|---------|----------------|---------|---|---------|----------------|
| | ins- gesamt | davon ... | | | | | | | | | |
| | | Wohngebäude ² | | | | | | | sonstige Gebäude mit Wohn- raum ⁴ | | |
| | | ins- gesamt | darunter mit ... Wohnungen | | | | | 3 bis 6 | | 7 bis 9 | 10 und mehr |
| | | | 1 oder 2 | | 3 bis 6 | 7 bis 9 | 10 und mehr | | | | |
| davon mit ... | | | | | | | | | | | |
| ins- gesamt | 1 Wohnung | 2 Wohnungen | 3 bis 6 | 7 bis 9 | 10 und mehr | Prozent | | | | | |
| 1987 | 100 | 95,2 | 14,3 | 9,5 | 4,8 | 71,4 | 4,8 | 4,8 | 4,8 | | |
| 1988 | 100 | 95,7 | 52,2 | 34,8 | 17,4 | 34,8 | 8,7 | - | 4,3 | | |
| 1989 | 100 | 91,3 | 60,9 | 43,5 | 17,4 | 26,1 | 4,3 | - | 8,7 | | |
| 1990 | 100 | 91,4 | 45,7 | 28,6 | 17,1 | 42,9 | 2,9 | - | 8,6 | | |
| 1991 | 100 | 88,9 | 61,1 | 44,4 | 16,7 | 22,2 | 5,6 | - | 11,1 | | |
| 1992 | 100 | 77,8 | 44,4 | 22,2 | 22,2 | 33,3 | - | - | 22,2 | | |
| 1993 | 100 | 90,9 | 36,4 | 18,2 | 18,2 | 54,5 | - | - | 9,1 | | |
| 1994 | 100 | 75,0 | 45,0 | 5,0 | 40,0 | 25,0 | 5,0 | - | 25,0 | | |
| 1995 | 100 | 91,7 | 58,3 | 16,7 | 41,7 | 20,8 | 4,2 | 8,3 | 8,3 | | |
| 1996 | 100 | 98,1 | 66,0 | 28,3 | 37,7 | 22,6 | 3,8 | 5,7 | 1,9 | | |
| 1997 | 100 | 100,0 | 76,3 | 44,7 | 31,6 | 18,4 | 5,3 | - | - | | |
| 1998 | 100 | 97,9 | 47,9 | 31,3 | 16,7 | 37,5 | 2,1 | - | 2,1 | | |
| 1999 | 100 | 98,5 | 56,1 | 37,9 | 18,2 | 34,8 | - | 7,6 | 1,5 | | |
| 2000 | 100 | 90,0 | 48,0 | 34,0 | 14,0 | 34,0 | 2,0 | 4,0 | 10,0 | | |
| 2001 | 100 | 98,0 | 47,1 | 39,2 | 7,8 | 29,4 | 11,8 | 5,9 | 2,0 | | |
| 2002 | 100 | 98,7 | 35,1 | 26,0 | 9,1 | 57,1 | 6,5 | - | 1,3 | | |
| 2003 | 100 | 96,7 | 41,1 | 25,6 | 15,6 | 21,1 | 13,3 | 21,1 | 3,3 | | |
| 2004 | 100 | 93,2 | 34,1 | 20,5 | 13,6 | 44,3 | 6,8 | 5,7 | 6,8 | | |
| 2005 | 100 | 91,8 | 39,3 | 29,5 | 9,8 | 42,6 | 1,6 | 1,6 | 8,2 | | |
| 2006 | 100 | 88,7 | 40,8 | 31,0 | 9,9 | 42,3 | 2,8 | 1,4 | 11,3 | | |
| 2007 | 100 | 97,3 | 56,8 | 48,6 | 8,1 | 16,2 | 13,5 | 8,1 | 2,7 | | |
| 2008 | 100 | 95,8 | 52,8 | 34,7 | 18,1 | 43,1 | - | - | 4,2 | | |
| 2009 | 100 | 93,2 | 71,2 | 57,6 | 13,6 | 15,3 | - | 3,4 | 6,8 | | |
| 2010 | 100 | 100,0 | 45,0 | 40,0 | 5,0 | 36,7 | 16,7 | - | - | | |
| 2011 | 100 | 93,1 | 55,6 | 44,4 | 11,1 | 25,0 | 12,5 | - | 6,9 | | |

1) Abbruch des gesamten Gebäudes

2) Gebäude, die mindestens mit 50 % der Gesamtnutzfläche Wohnzwecken dienen, einschließlich Gebäude nur mit Wohneinheiten

3) 2009 bis 2011 vorläufige Zahlen

4) Gebäude, die mindestens eine Wohnung oder sonstige Wohneinheit enthalten, aber überwiegend Nichtwohnzwecken dienen

Quelle: Angaben des Amtes für Stadtplanung und Bauordnung über die Bautätigkeit

B.V.4: Abbrüche¹ von Wohngebäuden² nach Wohnungszahl 1987 - 2011³ in Prozent

| Jahr | Abbrüche ¹ von Wohngebäuden ² | | | | | | | | |
|-----------|---|----------------------------|---------------|---------|---------|-------------|---------|---------|-------------|
| | ins-gesamt | darunter mit ... Wohnungen | | | | | 3 bis 6 | 7 bis 9 | 10 und mehr |
| | | 1 oder 2 | | 3 bis 6 | 7 bis 9 | 10 und mehr | | | |
| | | ins-gesamt | davon mit ... | | | | | | |
| 1 Wohnung | 2 Wohnungen | Prozent | | | | | | | |
| 1987 | 100 | 15,0 | 10,0 | 5,0 | 75,0 | 5,0 | 5,0 | | |
| 1988 | 100 | 54,5 | 36,4 | 18,2 | 36,4 | 9,1 | - | | |
| 1989 | 100 | 66,7 | 47,6 | 19,0 | 28,6 | 4,8 | - | | |
| 1990 | 100 | 50,0 | 31,3 | 18,8 | 46,9 | 3,1 | - | | |
| 1991 | 100 | 68,8 | 50,0 | 18,8 | 25,0 | 6,3 | - | | |
| 1992 | 100 | 57,1 | 28,6 | 28,6 | 42,9 | - | - | | |
| 1993 | 100 | 40,0 | 20,0 | 20,0 | 60,0 | - | - | | |
| 1994 | 100 | 60,0 | 6,7 | 53,3 | 33,3 | 6,7 | - | | |
| 1995 | 100 | 63,6 | 18,2 | 45,5 | 22,7 | 4,5 | 9,1 | | |
| 1996 | 100 | 67,3 | 28,8 | 38,5 | 23,1 | 3,8 | 5,8 | | |
| 1997 | 100 | 76,3 | 44,7 | 31,6 | 18,4 | 5,3 | - | | |
| 1998 | 100 | 48,9 | 31,9 | 17,0 | 38,3 | 2,1 | - | | |
| 1999 | 100 | 56,9 | 38,5 | 18,5 | 35,4 | - | 7,7 | | |
| 2000 | 100 | 53,3 | 37,8 | 15,6 | 37,8 | 2,2 | 4,4 | | |
| 2001 | 100 | 48,0 | 40,0 | 8,0 | 30,0 | 12,0 | 6,0 | | |
| 2002 | 100 | 35,5 | 26,3 | 9,2 | 57,9 | 6,6 | - | | |
| 2003 | 100 | 42,5 | 26,4 | 16,1 | 21,8 | 13,8 | 21,8 | | |
| 2004 | 100 | 36,6 | 22,0 | 14,6 | 47,6 | 7,3 | 6,1 | | |
| 2005 | 100 | 42,9 | 32,1 | 10,7 | 46,4 | 1,8 | 1,8 | | |
| 2006 | 100 | 46,0 | 34,9 | 11,1 | 47,6 | 3,2 | 1,6 | | |
| 2007 | 100 | 58,3 | 50,0 | 8,3 | 16,7 | 13,9 | 8,3 | | |
| 2008 | 100 | 55,1 | 36,2 | 18,8 | 44,9 | - | - | | |
| 2009 | 100 | 76,4 | 61,8 | 14,5 | 16,4 | - | 3,6 | | |
| 2010 | 100 | 45,0 | 40,0 | 5,0 | 36,7 | 16,7 | - | | |
| 2011 | 100 | 59,7 | 47,8 | 11,9 | 26,9 | 13,4 | - | | |

1) Abbruch des gesamten Gebäudes

2) Gebäude, die mindestens mit 50 % der Gesamtnutzfläche Wohnzwecken dienen, einschließlich Gebäude nur mit Wohneinheiten

3) 2009 bis 2011 vorläufige Zahlen

Quelle: Angaben des Amtes für Stadtplanung und Bauordnung über die Bautätigkeit

B.V.5: Abbrüche¹ von Gebäuden mit Wohnraum nach Baualter 1987 - 2011²

| Jahr | Abbrüche ¹ von Gebäuden mit Wohnraum | | | | | | | |
|------|---|------------------|---------------|---------------|---------------|---------------|---------------|------------------|
| | ins-gesamt | davon erbaut ... | | | | | | |
| | | bis 1900 | 1901 bis 1918 | 1919 bis 1948 | 1949 bis 1962 | 1963 bis 1970 | 1971 bis 1980 | 1981 oder später |
| 1987 | 21 | 9 | 9 | 3 | - | - | - | - |
| 1988 | 23 | 7 | 6 | 7 | 3 | - | - | - |
| 1989 | 23 | 11 | 3 | 6 | 3 | - | - | - |
| 1990 | 35 | 10 | 9 | 10 | 6 | - | - | - |
| 1991 | 18 | 6 | 4 | 4 | 2 | 1 | 1 | - |
| 1992 | 9 | 5 | 1 | 1 | 2 | - | - | - |
| 1993 | 11 | 3 | 3 | 4 | 1 | - | - | - |
| 1994 | 20 | 8 | 3 | 6 | 2 | 1 | - | - |
| 1995 | 24 | 4 | 6 | 10 | 4 | - | - | - |
| 1996 | 53 | 13 | 22 | 12 | 5 | - | 1 | - |
| 1997 | 38 | 7 | 12 | 9 | 10 | - | - | - |
| 1998 | 48 | 15 | 3 | 11 | 16 | 2 | - | 1 |
| 1999 | 66 | 13 | 4 | 21 | 25 | 3 | - | - |
| 2000 | 50 | 7 | 10 | 17 | 12 | 3 | - | 1 |
| 2001 | 51 | 5 | 9 | 15 | 17 | 5 | - | - |
| 2002 | 77 | 8 | 13 | 37 | 15 | 3 | 1 | - |
| 2003 | 90 | 1 | 20 | 24 | 42 | 3 | - | - |
| 2004 | 88 | 11 | 7 | 12 | 47 | 4 | - | 7 |
| 2005 | 61 | 3 | 7 | 31 | 11 | 5 | 4 | - |
| 2006 | 71 | 1 | 10 | 17 | 34 | 3 | 5 | 1 |
| 2007 | 37 | 4 | 2 | 11 | 18 | 1 | - | 1 |
| 2008 | 72 | 3 | 10 | 29 | 22 | 4 | 4 | - |
| 2009 | 59 | 5 | 5 | 24 | 20 | 3 | - | 2 |
| 2010 | 60 | 2 | 6 | 29 | 19 | 2 | 2 | - |
| 2011 | 72 | 3 | 4 | 17 | 31 | 15 | 1 | 1 |

1) Abbruch des gesamten Gebäudes

2) 2009 bis 2011 vorläufige Zahlen

Quelle: Angaben des Amtes für Stadtplanung und Bauordnung über die Bautätigkeit

B.V.6: Abbrüche¹ von Gebäuden mit Wohnraum nach Baualter 1987 - 2011² in Prozent

| Jahr | Abbrüche ¹ von Gebäuden mit Wohnraum | | | | | | | |
|------|---|------------------|---------------|---------------|---------------|---------------|---------------|------------------|
| | ins-gesamt | davon erbaut ... | | | | | | |
| | | bis 1900 | 1901 bis 1918 | 1919 bis 1948 | 1949 bis 1962 | 1963 bis 1970 | 1971 bis 1980 | 1981 oder später |
| | | Prozent | | | | | | |
| 1987 | 100 | 42,9 | 42,9 | 14,3 | - | - | - | - |
| 1988 | 100 | 30,4 | 26,1 | 30,4 | 13,0 | - | - | - |
| 1989 | 100 | 47,8 | 13,0 | 26,1 | 13,0 | - | - | - |
| 1990 | 100 | 28,6 | 25,7 | 28,6 | 17,1 | - | - | - |
| 1991 | 100 | 33,3 | 22,2 | 22,2 | 11,1 | 5,6 | 5,6 | - |
| 1992 | 100 | 55,6 | 11,1 | 11,1 | 22,2 | - | - | - |
| 1993 | 100 | 27,3 | 27,3 | 36,4 | 9,1 | - | - | - |
| 1994 | 100 | 40,0 | 15,0 | 30,0 | 10,0 | 5,0 | - | - |
| 1995 | 100 | 16,7 | 25,0 | 41,7 | 16,7 | - | - | - |
| 1996 | 100 | 24,5 | 41,5 | 22,6 | 9,4 | - | 1,9 | - |
| 1997 | 100 | 18,4 | 31,6 | 23,7 | 26,3 | - | - | - |
| 1998 | 100 | 31,3 | 6,3 | 22,9 | 33,3 | 4,2 | - | 2,1 |
| 1999 | 100 | 19,7 | 6,1 | 31,8 | 37,9 | 4,5 | - | - |
| 2000 | 100 | 14,0 | 20,0 | 34,0 | 24,0 | 6,0 | - | 2,0 |
| 2001 | 100 | 9,8 | 17,6 | 29,4 | 33,3 | 9,8 | - | - |
| 2002 | 100 | 10,4 | 16,9 | 48,1 | 19,5 | 3,9 | 1,3 | - |
| 2003 | 100 | 1,1 | 22,2 | 26,7 | 46,7 | 3,3 | - | - |
| 2004 | 100 | 12,5 | 8,0 | 13,6 | 53,4 | 4,5 | - | 8,0 |
| 2005 | 100 | 4,9 | 11,5 | 50,8 | 18,0 | 8,2 | 6,6 | - |
| 2006 | 100 | 1,4 | 14,1 | 23,9 | 47,9 | 4,2 | 7,0 | 1,4 |
| 2007 | 100 | 10,8 | 5,4 | 29,7 | 48,6 | 2,7 | - | 2,7 |
| 2008 | 100 | 4,2 | 13,9 | 40,3 | 30,6 | 5,6 | 5,6 | - |
| 2009 | 100 | 8,5 | 8,5 | 40,7 | 33,9 | 5,1 | - | 3,4 |
| 2010 | 100 | 3,3 | 10,0 | 48,3 | 31,7 | 3,3 | 3,3 | - |
| 2011 | 100 | 4,2 | 5,6 | 23,6 | 43,1 | 20,8 | 1,4 | 1,4 |

1) Abbruch des gesamten Gebäudes

2) 2009 bis 2011 vorläufige Zahlen

Quelle: Angaben des Amtes für Stadtplanung und Bauordnung über die Bautätigkeit

B.V.7: Abgang von Wohnungen durch Abbrüche¹ von Gebäuden mit Wohnraum nach Gebäudeart und Wohnungszahl in Wohngebäuden² 1987 - 2011³

| Jahr | Abgang von Wohnungen durch Abbrüche ¹ von Gebäuden mit Wohnraum | | | | | | | | |
|---------------|--|-------------|--|-------------|----|---------|---------|-------------|--|
| | ins-gesamt | davon in... | | | | | | | |
| | | ins-gesamt | Wohngebäuden ² | | | | | | sonstigen Gebäuden mit Wohnraum ⁴ |
| | | | davon in Wohngebäuden ² mit ... Wohnungen | | | | | | |
| | | | ins-gesamt | 1 oder 2 | | 3 bis 6 | 7 bis 9 | 10 und mehr | |
| davon mit ... | | | | | | | | | |
| | | | 1 Wohnung | 2 Wohnungen | | | | | |
| 1987 | 93 | 91 | 4 | 2 | 2 | 70 | 7 | 10 | 2 |
| 1988 | 65 | 64 | 16 | 8 | 8 | 34 | 14 | - | 1 |
| 1989 | 53 | 51 | 18 | 10 | 8 | 25 | 8 | - | 2 |
| 1990 | 113 | 105 | 22 | 10 | 12 | 75 | 8 | - | 8 |
| 1991 | 43 | 40 | 14 | 8 | 6 | 18 | 8 | - | 3 |
| 1992 | 22 | 17 | 6 | 2 | 4 | 11 | - | - | 5 |
| 1993 | 31 | 30 | 6 | 2 | 4 | 24 | - | - | 1 |
| 1994 | 58 | 44 | 17 | 1 | 16 | 20 | 7 | - | 14 |
| 1995 | 93 | 90 | 24 | 4 | 20 | 18 | 7 | 41 | 3 |
| 1996 | 185 | 184 | 55 | 15 | 40 | 46 | 14 | 69 | 1 |
| 1997 | 89 | 89 | 41 | 17 | 24 | 32 | 16 | - | - |
| 1998 | 108 | 107 | 31 | 15 | 16 | 68 | 8 | - | 1 |
| 1999 | 257 | 252 | 49 | 25 | 24 | 104 | - | 99 | 5 |
| 2000 | 153 | 142 | 31 | 17 | 14 | 79 | 7 | 25 | 11 |
| 2001 | 216 | 212 | 28 | 20 | 8 | 79 | 49 | 56 | 4 |
| 2002 | 258 | 257 | 34 | 20 | 14 | 182 | 41 | - | 1 |
| 2003 | 443 | 438 | 51 | 23 | 28 | 86 | 85 | 216 | 5 |
| 2004 | 355 | 342 | 42 | 18 | 24 | 170 | 51 | 79 | 13 |
| 2005 | 191 | 183 | 30 | 18 | 12 | 114 | 7 | 32 | 8 |
| 2006 | 262 | 221 | 36 | 22 | 14 | 133 | 14 | 38 | 41 |
| 2007 | 149 | 147 | 24 | 18 | 6 | 29 | 40 | 54 | 2 |
| 2008 | 212 | 202 | 51 | 25 | 26 | 151 | - | - | 10 |
| 2009 | 143 | 136 | 50 | 34 | 16 | 38 | - | 48 | 7 |
| 2010 | 237 | 237 | 30 | 24 | 6 | 126 | 81 | - | - |
| 2011 | 240 | 216 | 48 | 32 | 16 | 87 | 81 | - | 24 |

1) Abbruch des gesamten Gebäudes

2) Gebäude, die mindestens mit 50 % der Gesamtnutzfläche Wohnzwecken dienen

3) 2009 bis 2011 vorläufige Zahlen

4) Gebäude, die mindestens eine Wohnung oder sonstige Wohneinheit enthalten, aber überwiegend Nichtwohnzwecken dienen

Quelle: Angaben des Amtes für Stadtplanung und Bauordnung über die Bautätigkeit

B.V.8: Abgang von Wohnungen durch Abbrüche¹ von Gebäuden mit Wohnraum nach Gebäudeart und Wohnungszahl in Wohngebäuden² 1987 - 2011³ in Prozent

| Jahr | Abgang von Wohnungen durch Abbrüche ¹ von Gebäuden mit Wohnraum | | | | | | | | |
|---------------|--|-------------|--|------|---------|---------|-------------|------|--|
| | ins-gesamt | davon in... | | | | | | | |
| | | ins-gesamt | Wohngebäuden ² | | | | | | sonstigen Gebäuden mit Wohnraum ⁴ |
| | | | davon in Wohngebäuden ² mit ... Wohnungen | | | | | | |
| | | | 1 oder 2 | | 3 bis 6 | 7 bis 9 | 10 und mehr | | |
| davon mit ... | | | | | | | | | |
| | ins-gesamt | 1 | 2 | | | | | | |
| Prozent | | | | | | | | | |
| 1987 | 100 | 97,8 | 4,3 | 2,2 | 2,2 | 75,3 | 7,5 | 10,8 | 2,2 |
| 1988 | 100 | 98,5 | 24,6 | 12,3 | 12,3 | 52,3 | 21,5 | - | 1,5 |
| 1989 | 100 | 96,2 | 34,0 | 18,9 | 15,1 | 47,2 | 15,1 | - | 3,8 |
| 1990 | 100 | 92,9 | 19,5 | 8,8 | 10,6 | 66,4 | 7,1 | - | 7,1 |
| 1991 | 100 | 93,0 | 32,6 | 18,6 | 14,0 | 41,9 | 18,6 | - | 7,0 |
| 1992 | 100 | 77,3 | 27,3 | 9,1 | 18,2 | 50,0 | - | - | 22,7 |
| 1993 | 100 | 96,8 | 19,4 | 6,5 | 12,9 | 77,4 | - | - | 3,2 |
| 1994 | 100 | 75,9 | 29,3 | 1,7 | 27,6 | 34,5 | 12,1 | - | 24,1 |
| 1995 | 100 | 96,8 | 25,8 | 4,3 | 21,5 | 19,4 | 7,5 | 44,1 | 3,2 |
| 1996 | 100 | 99,5 | 29,7 | 8,1 | 21,6 | 24,9 | 7,6 | 37,3 | 0,5 |
| 1997 | 100 | 100,0 | 46,1 | 19,1 | 27,0 | 36,0 | 18,0 | - | - |
| 1998 | 100 | 99,1 | 28,7 | 13,9 | 14,8 | 63,0 | 7,4 | - | 0,9 |
| 1999 | 100 | 98,1 | 19,1 | 9,7 | 9,3 | 40,5 | - | 38,5 | 1,9 |
| 2000 | 100 | 92,8 | 20,3 | 11,1 | 9,2 | 51,6 | 4,6 | 16,3 | 7,2 |
| 2001 | 100 | 98,1 | 13,0 | 9,3 | 3,7 | 36,6 | 22,7 | 25,9 | 1,9 |
| 2002 | 100 | 99,6 | 13,2 | 7,8 | 5,4 | 70,5 | 15,9 | - | 0,4 |
| 2003 | 100 | 98,9 | 11,5 | 5,2 | 6,3 | 19,4 | 19,2 | 48,8 | 1,1 |
| 2004 | 100 | 96,3 | 11,8 | 5,1 | 6,8 | 47,9 | 14,4 | 22,3 | 3,7 |
| 2005 | 100 | 95,8 | 15,7 | 9,4 | 6,3 | 59,7 | 3,7 | 16,8 | 4,2 |
| 2006 | 100 | 84,4 | 13,7 | 8,4 | 5,3 | 50,8 | 5,3 | 14,5 | 15,6 |
| 2007 | 100 | 98,7 | 16,1 | 12,1 | 4,0 | 19,5 | 26,8 | 36,2 | 1,3 |
| 2008 | 100 | 95,3 | 24,1 | 11,8 | 12,3 | 71,2 | - | - | 4,7 |
| 2009 | 100 | 95,1 | 35,0 | 23,8 | 11,2 | 26,6 | - | 33,6 | 4,9 |
| 2010 | 100 | 100,0 | 12,7 | 10,1 | 2,5 | 53,2 | 34,2 | - | - |
| 2011 | 100 | 90,0 | 20,0 | 13,3 | 6,7 | 36,3 | 33,8 | - | 10,0 |

1) Abbruch des gesamten Gebäudes

2) Gebäude, die mindestens mit 50 % der Gesamtnutzfläche Wohnzwecken dienen

3) 2009 bis 2011 vorläufige Zahlen

4) Gebäude, die mindestens eine Wohnung oder sonstige Wohneinheit enthalten, aber überwiegend Nichtwohnzwecken dienen

Quelle: Angaben des Amtes für Stadtplanung und Bauordnung über die Bautätigkeit

**B.V.9: Abgang von Wohnungen durch Abbrüche¹ von Wohngebäuden² nach
Wohnungszahl 1987 - 2011³ in Prozent**

| Jahr | Abgang von Wohnungen durch Abbrüche ¹ von Wohngebäuden ² | | | | | | | | |
|------|--|--|----------------|---------|---------|----------------|---------|---------|----------------|
| | ins- gesamt | davon in Wohngebäuden ² mit ... Wohnungen | | | | | 3 bis 6 | 7 bis 9 | 10 und mehr |
| | | 1 oder 2 | | 3 bis 6 | 7 bis 9 | 10 und mehr | | | |
| | | ins- gesamt | davon mit ... | | | | | | |
| | 1 Wohnung | | 2 Wohnungen | Prozent | | | | | |
| 1987 | 100 | 4,4 | 2,2 | 2,2 | 76,9 | 7,7 | 11,0 | | |
| 1988 | 100 | 25,0 | 12,5 | 12,5 | 53,1 | 21,9 | - | | |
| 1989 | 100 | 35,3 | 19,6 | 15,7 | 49,0 | 15,7 | - | | |
| 1990 | 100 | 21,0 | 9,5 | 11,4 | 71,4 | 7,6 | - | | |
| 1991 | 100 | 35,0 | 20,0 | 15,0 | 45,0 | 20,0 | - | | |
| 1992 | 100 | 35,3 | 11,8 | 23,5 | 64,7 | - | - | | |
| 1993 | 100 | 20,0 | 6,7 | 13,3 | 80,0 | - | - | | |
| 1994 | 100 | 38,6 | 2,3 | 36,4 | 45,5 | 15,9 | - | | |
| 1995 | 100 | 26,7 | 4,4 | 22,2 | 20,0 | 7,8 | 45,6 | | |
| 1996 | 100 | 29,9 | 8,2 | 21,7 | 25,0 | 7,6 | 37,5 | | |
| 1997 | 100 | 46,1 | 19,1 | 27,0 | 36,0 | 18,0 | - | | |
| 1998 | 100 | 29,0 | 14,0 | 15,0 | 63,6 | 7,5 | - | | |
| 1999 | 100 | 19,4 | 9,9 | 9,5 | 41,3 | - | 39,3 | | |
| 2000 | 100 | 21,8 | 12,0 | 9,9 | 55,6 | 4,9 | 17,6 | | |
| 2001 | 100 | 13,2 | 9,4 | 3,8 | 37,3 | 23,1 | 26,4 | | |
| 2002 | 100 | 13,2 | 7,8 | 5,4 | 70,8 | 16,0 | - | | |
| 2003 | 100 | 11,6 | 5,3 | 6,4 | 19,6 | 19,4 | 49,3 | | |
| 2004 | 100 | 12,3 | 5,3 | 7,0 | 49,7 | 14,9 | 23,1 | | |
| 2005 | 100 | 16,4 | 9,8 | 6,6 | 62,3 | 3,8 | 17,5 | | |
| 2006 | 100 | 16,3 | 10,0 | 6,3 | 60,2 | 6,3 | 17,2 | | |
| 2007 | 100 | 16,3 | 12,2 | 4,1 | 19,7 | 27,2 | 36,7 | | |
| 2008 | 100 | 25,2 | 12,4 | 12,9 | 74,8 | - | - | | |
| 2009 | 100 | 36,8 | 25,0 | 11,8 | 27,9 | - | 35,3 | | |
| 2010 | 100 | 12,7 | 10,1 | 2,5 | 53,2 | 34,2 | - | | |
| 2011 | 100 | 22,2 | 14,8 | 7,4 | 40,3 | 37,5 | - | | |

1) Abbruch des gesamten Gebäudes

2) Gebäude, die mindestens mit 50 % der Gesamtnutzfläche Wohnzwecken dienen

3) 2009 bis 2011 vorläufige Zahlen

Quelle: Angaben des Amtes für Stadtplanung und Bauordnung über die Bautätigkeit

**B.V.10: Abgang von Wohnungen durch Abbrüche¹ von Gebäuden mit Wohnraum nach Raumzahl
1987 - 2011²**

| Jahr | Abgang von Wohnungen durch Abbrüche ¹ von Gebäuden mit Wohnraum | | | | | | | | | | | |
|------|--|----------------------|---------|--------|---------|--------|---------|--------|---------|------------|---------|--|
| | ins- gesamt | davon mit ... Räumen | | | | | | | | | | |
| | | 1 bis 2 | | 3 | | 4 | | 5 | | 6 und mehr | | |
| | Anzahl | Anzahl | Prozent | Anzahl | Prozent | Anzahl | Prozent | Anzahl | Prozent | Anzahl | Prozent | |
| 1987 | 93 | 24 | 25,8 | 45 | 48,4 | 11 | 11,8 | 12 | 12,9 | 1 | 1,1 | |
| 1988 | 65 | 13 | 20,0 | 21 | 32,3 | 25 | 38,5 | 2 | 3,1 | 4 | 6,2 | |
| 1989 | 53 | 2 | 3,8 | 29 | 54,7 | 15 | 28,3 | 3 | 5,7 | 4 | 7,5 | |
| 1990 | 113 | 26 | 23,0 | 61 | 54,0 | 11 | 9,7 | 5 | 4,4 | 10 | 8,8 | |
| 1991 | 43 | 5 | 11,6 | 28 | 65,1 | 3 | 7,0 | 3 | 7,0 | 4 | 9,3 | |
| 1992 | 22 | 5 | 22,7 | 8 | 36,4 | 8 | 36,4 | - | - | 1 | 4,5 | |
| 1993 | 31 | 4 | 12,9 | 10 | 32,3 | 16 | 51,6 | - | - | 1 | 3,2 | |
| 1994 | 58 | 21 | 36,2 | 6 | 10,3 | 19 | 32,8 | 3 | 5,2 | 9 | 15,5 | |
| 1995 | 93 | 35 | 37,6 | 13 | 14,0 | 34 | 36,6 | 6 | 6,5 | 5 | 5,4 | |
| 1996 | 185 | 18 | 9,7 | 97 | 52,4 | 52 | 28,1 | 11 | 5,9 | 7 | 3,8 | |
| 1997 | 89 | 25 | 28,1 | 25 | 28,1 | 24 | 27,0 | 4 | 4,5 | 11 | 12,4 | |
| 1998 | 108 | 23 | 21,3 | 37 | 34,3 | 29 | 26,9 | 6 | 5,6 | 13 | 12,0 | |
| 1999 | 257 | 116 | 45,1 | 75 | 29,2 | 41 | 16,0 | 18 | 7,0 | 7 | 2,7 | |
| 2000 | 153 | 46 | 30,1 | 60 | 39,2 | 11 | 7,2 | 9 | 5,9 | 27 | 17,6 | |
| 2001 | 216 | 61 | 28,2 | 56 | 25,9 | 75 | 34,7 | 15 | 6,9 | 9 | 4,2 | |
| 2002 | 258 | 82 | 31,8 | 99 | 38,4 | 55 | 21,3 | 11 | 4,3 | 11 | 4,3 | |
| 2003 | 443 | 245 | 55,3 | 145 | 32,7 | 29 | 6,5 | 12 | 2,7 | 12 | 2,7 | |
| 2004 | 355 | 133 | 37,5 | 155 | 43,7 | 36 | 10,1 | 27 | 7,6 | 4 | 1,1 | |
| 2005 | 191 | 41 | 21,5 | 88 | 46,1 | 27 | 14,1 | 17 | 8,9 | 18 | 9,4 | |
| 2006 | 262 | 78 | 29,8 | 106 | 40,5 | 45 | 17,2 | 15 | 5,7 | 18 | 6,9 | |
| 2007 | 149 | 48 | 32,2 | 42 | 28,2 | 39 | 26,2 | 10 | 6,7 | 10 | 6,7 | |
| 2008 | 212 | 28 | 13,2 | 136 | 64,2 | 26 | 12,3 | 7 | 3,3 | 15 | 7,1 | |
| 2009 | 143 | 49 | 34,3 | 42 | 29,4 | 24 | 16,8 | 7 | 4,9 | 21 | 14,7 | |
| 2010 | 237 | 32 | 13,5 | 138 | 58,2 | 47 | 19,8 | 8 | 3,4 | 12 | 5,1 | |
| 2011 | 240 | 60 | 25,0 | 105 | 43,8 | 27 | 11,3 | 26 | 10,8 | 22 | 9,2 | |

1) Abbruch des gesamten Gebäudes

2) 2009 bis 2011 vorläufige Zahlen

Quelle: Angaben des Amtes für Stadtplanung und Bauordnung über die Bautätigkeit

B.V.11: Abgang von Wohnungen durch Abbrüche¹ von Gebäuden mit Wohnraum nach Baualter 1987 - 2011²

| Jahr | Abgang von Wohnungen durch Abbrüche ¹ von Gebäuden mit Wohnraum | | | | | | | |
|------|--|------------------|---------------|---------------|---------------|---------------|---------------|------------------|
| | ins-gesamt | davon erbaut ... | | | | | | |
| | | bis 1900 | 1901 bis 1918 | 1919 bis 1948 | 1949 bis 1962 | 1963 bis 1970 | 1971 bis 1980 | 1981 oder später |
| 1987 | 93 | 37 | 47 | 9 | - | - | - | - |
| 1988 | 65 | 16 | 11 | 22 | 16 | - | - | - |
| 1989 | 53 | 21 | 9 | 20 | 3 | - | - | - |
| 1990 | 113 | 37 | 21 | 29 | 26 | - | - | - |
| 1991 | 43 | 12 | 13 | 9 | 7 | 1 | 1 | - |
| 1992 | 22 | 14 | 4 | 1 | 3 | - | - | - |
| 1993 | 31 | 11 | 10 | 9 | 1 | - | - | - |
| 1994 | 58 | 21 | 8 | 20 | 6 | 3 | - | - |
| 1995 | 93 | 12 | 13 | 56 | 12 | - | - | - |
| 1996 | 185 | 35 | 55 | 83 | 11 | - | 1 | - |
| 1997 | 89 | 17 | 32 | 9 | 31 | - | - | - |
| 1998 | 108 | 47 | 10 | 22 | 22 | 5 | - | 2 |
| 1999 | 257 | 20 | 9 | 75 | 107 | 46 | - | - |
| 2000 | 153 | 30 | 25 | 55 | 40 | 2 | - | 1 |
| 2001 | 216 | 10 | 20 | 94 | 84 | 8 | - | - |
| 2002 | 258 | 15 | 66 | 138 | 35 | 3 | 1 | - |
| 2003 | 443 | 1 | 67 | 89 | 272 | 14 | - | - |
| 2004 | 355 | 24 | 16 | 20 | 211 | 5 | - | 79 |
| 2005 | 191 | 4 | 17 | 104 | 21 | 32 | 13 | - |
| 2006 | 262 | 2 | 93 | 55 | 81 | 7 | 21 | 3 |
| 2007 | 149 | 5 | 11 | 32 | 99 | 2 | - | - |
| 2008 | 212 | 5 | 21 | 133 | 45 | 4 | 4 | - |
| 2009 | 143 | 12 | 14 | 43 | 42 | 3 | - | 29 |
| 2010 | 237 | 7 | 21 | 180 | 24 | 2 | 3 | - |
| 2011 | 240 | 3 | 8 | 27 | 107 | 93 | 1 | 1 |

1) Abbruch des gesamten Gebäudes

2) 2009 bis 2011 vorläufige Zahlen

Quelle: Angaben des Amtes für Stadtplanung und Bauordnung über die Bautätigkeit

B.V.12: Abgang von Wohnungen durch Abbrüche¹ von Gebäuden mit Wohnraum nach Baualter 1987 - 2011² in Prozent

| Jahr | Abgang von Wohnungen durch Abbrüche ¹ von Gebäuden mit Wohnraum | | | | | | | |
|------|--|------------------|---------------|---------------|---------------|---------------|---------------|------------------|
| | ins-gesamt | davon erbaut ... | | | | | | |
| | | bis 1900 | 1901 bis 1918 | 1919 bis 1948 | 1949 bis 1962 | 1963 bis 1970 | 1971 bis 1980 | 1981 oder später |
| | | Prozent | | | | | | |
| 1987 | 100 | 39,8 | 50,5 | 9,7 | - | - | - | - |
| 1988 | 100 | 24,6 | 16,9 | 33,8 | 24,6 | - | - | - |
| 1989 | 100 | 39,6 | 17,0 | 37,7 | 5,7 | - | - | - |
| 1990 | 100 | 32,7 | 18,6 | 25,7 | 23,0 | - | - | - |
| 1991 | 100 | 27,9 | 30,2 | 20,9 | 16,3 | 2,3 | 2,3 | - |
| 1992 | 100 | 63,6 | 18,2 | 4,5 | 13,6 | - | - | - |
| 1993 | 100 | 35,5 | 32,3 | 29,0 | 3,2 | - | - | - |
| 1994 | 100 | 36,2 | 13,8 | 34,5 | 10,3 | 5,2 | - | - |
| 1995 | 100 | 12,9 | 14,0 | 60,2 | 12,9 | - | - | - |
| 1996 | 100 | 18,9 | 29,7 | 44,9 | 5,9 | - | 0,5 | - |
| 1997 | 100 | 19,1 | 36,0 | 10,1 | 34,8 | - | - | - |
| 1998 | 100 | 43,5 | 9,3 | 20,4 | 20,4 | 4,6 | - | 1,9 |
| 1999 | 100 | 7,8 | 3,5 | 29,2 | 41,6 | 17,9 | - | - |
| 2000 | 100 | 19,6 | 16,3 | 35,9 | 26,1 | 1,3 | - | 0,7 |
| 2001 | 100 | 4,6 | 9,3 | 43,5 | 38,9 | 3,7 | - | - |
| 2002 | 100 | 5,8 | 25,6 | 53,5 | 13,6 | 1,2 | 0,4 | - |
| 2003 | 100 | 0,2 | 15,1 | 20,1 | 61,4 | 3,2 | - | - |
| 2004 | 100 | 6,8 | 4,5 | 5,6 | 59,4 | 1,4 | - | 22,3 |
| 2005 | 100 | 2,1 | 8,9 | 54,5 | 11,0 | 16,8 | 6,8 | - |
| 2006 | 100 | 0,8 | 35,5 | 21,0 | 30,9 | 2,7 | 8,0 | 1,1 |
| 2007 | 100 | 3,4 | 7,4 | 21,5 | 66,4 | 1,3 | - | - |
| 2008 | 100 | 2,4 | 9,9 | 62,7 | 21,2 | 1,9 | 1,9 | - |
| 2009 | 100 | 8,4 | 9,8 | 30,1 | 29,4 | 2,1 | - | 20,3 |
| 2010 | 100 | 3,0 | 8,9 | 75,9 | 10,1 | 0,8 | 1,3 | - |
| 2011 | 100 | 1,3 | 3,3 | 11,3 | 44,6 | 38,8 | 0,4 | 0,4 |

1) Abbruch des gesamten Gebäudes

2) 2009 bis 2011 vorläufige Zahlen

Quelle: Angaben des Amtes für Stadtplanung und Bauordnung über die Bautätigkeit

B.V.13: Abbrüche¹ von Gebäuden mit Wohnraum, dabei Abgang von Wohnungen², Räumen sowie Wohnfläche in Wohnungen 1987 - 2011³

| Jahr | Abbrüche ¹ von Gebäude mit Wohnraum | | | | | | | |
|------|--|----------|----------------------|----------|---------------------|----------|--|----------|
| | ins-gesamt | | dabei Abgang von ... | | | | | |
| | | | Wohnungen | | Räumen in Wohnungen | | Wohnfläche in Wohnungen in Quadratmetern | |
| | Anzahl | 1987=100 | Anzahl | 1987=100 | Anzahl | 1987=100 | Anzahl | 1987=100 |
| 1987 | 21 | 100 | 93 | 100 | 288 | 100 | 5.632 | 100 |
| 1988 | 23 | 109,5 | 65 | 69,9 | 231 | 80,2 | 4.646 | 82,5 |
| 1989 | 23 | 109,5 | 53 | 57,0 | 191 | 66,3 | 4.383 | 77,8 |
| 1990 | 35 | 166,7 | 113 | 121,5 | 370 | 128,5 | 7.412 | 131,6 |
| 1991 | 18 | 85,7 | 43 | 46,2 | 149 | 51,7 | 2.858 | 50,7 |
| 1992 | 9 | 42,9 | 22 | 23,7 | 74 | 25,7 | 1.590 | 28,2 |
| 1993 | 11 | 52,4 | 31 | 33,3 | 108 | 37,5 | 1.770 | 31,4 |
| 1994 | 20 | 95,2 | 58 | 62,4 | 207 | 71,9 | 4.606 | 81,8 |
| 1995 | 24 | 114,3 | 93 | 100,0 | 302 | 104,9 | 8.151 | 144,7 |
| 1996 | 53 | 252,4 | 185 | 198,9 | 638 | 221,5 | 12.935 | 229,7 |
| 1997 | 38 | 181,0 | 89 | 95,7 | 313 | 108,7 | 6.898 | 122,5 |
| 1998 | 48 | 228,6 | 108 | 116,1 | 397 | 137,8 | 8.503 | 151,0 |
| 1999 | 66 | 314,3 | 257 | 276,3 | 714 | 247,9 | 15.235 | 270,5 |
| 2000 | 50 | 238,1 | 153 | 164,5 | 545 | 189,2 | 13.334 | 236,8 |
| 2001 | 51 | 242,9 | 216 | 232,3 | 737 | 255,9 | 15.293 | 271,5 |
| 2002 | 77 | 366,7 | 258 | 277,4 | 817 | 283,7 | 16.652 | 295,7 |
| 2003 | 90 | 428,6 | 443 | 476,3 | 1.129 | 392,0 | 24.771 | 439,8 |
| 2004 | 88 | 419,0 | 355 | 381,7 | 971 | 337,2 | 19.973 | 354,6 |
| 2005 | 61 | 290,5 | 191 | 205,4 | 629 | 218,4 | 15.104 | 268,2 |
| 2006 | 71 | 338,1 | 262 | 281,7 | 822 | 285,4 | 15.817 | 280,8 |
| 2007 | 37 | 176,2 | 149 | 160,2 | 464 | 161,1 | 9.384 | 166,6 |
| 2008 | 72 | 342,9 | 212 | 228,0 | 708 | 245,8 | 13.384 | 237,6 |
| 2009 | 59 | 281,0 | 143 | 153,8 | 479 | 166,3 | 12.390 | 220,0 |
| 2010 | 60 | 285,7 | 237 | 254,8 | 807 | 280,2 | 16.842 | 299,0 |
| 2011 | 72 | 342,9 | 240 | 258,1 | 830 | 288,2 | 16.620 | 295,1 |

1) Abbruch des gesamten Gebäudes

2) In der Bautätigkeitsstatistik werden bei Abbrüchen nur Informationen über Wohnungen, nicht jedoch über Wohneinheiten erfasst.

3) 2009 bis 2011 vorläufige Zahlen

Quelle: Angaben des Amtes für Stadtplanung und Bauordnung über die Bautätigkeit

B.V.14: Abbrüche¹ von Gebäuden mit Wohnraum, dabei Abgang von Wohnungen², Räumen sowie Wohnfläche in Wohnungen nach Bauherren 1987 - 2011³

| Jahr | Abbrüche ¹ von Gebäuden mit Wohnraum | | | | | | | | | | | |
|------|---|-------------------------------|-----------------------------|----------------------------|-------------------------------|-----------------------------|--------------------------------------|-------------------------------|-----------------------------|---|-------------------------------|-----------------------------|
| | ins- gesamt | darunter von ... | | dabei Abgang von Wohnungen | | | dabei Abgang von Räumen in Wohnungen | | | dabei Abgang von Wohnfläche in Wohnungen in Quadratmetern | | |
| | | Wohnungs- unter- nehmen | privaten Haus- halten | ins- gesamt | darunter von ... | | ins- gesamt | darunter von ... | | ins- gesamt | darunter von ... | |
| | | | | | Wohnungs- unter- nehmen | privaten Haus- halten | | Wohnungs- unter- nehmen | privaten Haus- halten | | Wohnungs- unter- nehmen | privaten Haus- halten |
| 1987 | 21 | 4 | 13 | 93 | 12 | 61 | 288 | 36 | 199 | 5.632 | 734 | 3.910 |
| 1988 | 23 | 11 | 7 | 65 | 36 | 8 | 231 | 115 | 30 | 4.646 | 2.548 | 707 |
| 1989 | 23 | 5 | 12 | 53 | 14 | 21 | 191 | 41 | 84 | 4.383 | 882 | 1.789 |
| 1990 | 35 | 17 | 14 | 113 | 64 | 42 | 370 | 198 | 145 | 7.412 | 4.140 | 2.732 |
| 1991 | 18 | 3 | 12 | 43 | 4 | 31 | 149 | 22 | 102 | 2.858 | 418 | 1.804 |
| 1992 | 9 | 1 | 6 | 22 | 4 | 12 | 74 | 16 | 41 | 1.590 | 248 | 920 |
| 1993 | 11 | 6 | 5 | 31 | 19 | 12 | 108 | 72 | 36 | 1.770 | 1.057 | 713 |
| 1994 | 20 | 9 | 7 | 58 | 32 | 12 | 207 | 109 | 54 | 4.606 | 2.221 | 1.400 |
| 1995 | 24 | 10 | 9 | 93 | 26 | 31 | 302 | 89 | 125 | 8.151 | 1.580 | 2.413 |
| 1996 | 53 | 33 | 17 | 185 | 106 | 49 | 638 | 369 | 179 | 12.935 | 7.001 | 3.862 |
| 1997 | 38 | 15 | 12 | 89 | 38 | 15 | 313 | 148 | 71 | 6.898 | 3.099 | 1.596 |
| 1998 | 48 | 15 | 14 | 108 | 41 | 26 | 397 | 147 | 111 | 8.503 | 2.893 | 2.379 |
| 1999 | 66 | 33 | 20 | 257 | 142 | 44 | 714 | 396 | 151 | 15.235 | 8.700 | 2.913 |
| 2000 | 50 | 17 | 20 | 153 | 70 | 32 | 545 | 174 | 163 | 13.334 | 3.833 | 2.901 |
| 2001 | 51 | 20 | 15 | 216 | 108 | 20 | 737 | 364 | 88 | 15.293 | 7.193 | 1.973 |
| 2002 | 77 | 54 | 19 | 258 | 226 | 27 | 817 | 658 | 136 | 16.652 | 13.209 | 2.882 |
| 2003 | 90 | 48 | 28 | 443 | 305 | 47 | 1.129 | 676 | 196 | 24.771 | 11.933 | 4.023 |
| 2004 | 88 | 48 | 22 | 355 | 204 | 47 | 971 | 591 | 180 | 19.973 | 9.903 | 4.197 |
| 2005 | 61 | 23 | 18 | 191 | 93 | 28 | 629 | 283 | 143 | 15.104 | 5.093 | 3.150 |
| 2006 | 71 | 40 | 18 | 262 | 154 | 22 | 822 | 494 | 131 | 15.817 | 8.979 | 3.668 |
| 2007 | 37 | 9 | 15 | 149 | 62 | 16 | 464 | 138 | 85 | 9.384 | 2.502 | 1.582 |
| 2008 | 72 | 43 | 23 | 212 | 172 | 29 | 708 | 523 | 141 | 13.384 | 9.062 | 3.150 |
| 2009 | 59 | 19 | 31 | 143 | 46 | 36 | 479 | 161 | 200 | 12.390 | 3.061 | 4.641 |
| 2010 | 60 | 34 | 23 | 237 | 199 | 30 | 807 | 613 | 164 | 16.842 | 11.927 | 3.925 |
| 2011 | 72 | 30 | 30 | 240 | 151 | 36 | 830 | 405 | 207 | 16.620 | 7.537 | 4.779 |

1) Abbruch des gesamten Gebäudes

2) In der Bautätigkeitsstatistik werden bei Abbrüchen nur Informationen über Wohnungen, nicht jedoch über Wohneinheiten erfasst.

3) 2009 bis 2011 vorläufige Zahlen

Quelle: Angaben des Amtes für Stadtplanung und Bauordnung über die Bautätigkeit

B.V.15: Abbrüche¹ von Gebäuden mit Wohnraum, dabei Abgang von Wohnungen², Räumen sowie Wohnfläche in Wohnungen nach Bauherren 1987 - 2011³ in Prozent

| Jahr | Abbrüche ¹ von Gebäuden mit Wohnraum | | | | | | | | | | | |
|---------|---|--------------------------|-----------------------------|----------------------------|--------------------------|-----------------------------|--------------------------------------|--------------------------|-----------------------------|---|--------------------------|-----------------------------|
| | ins- gesamt | darunter von ... | | dabei Abgang von Wohnungen | | | dabei Abgang von Räumen in Wohnungen | | | dabei Abgang von Wohnfläche in Wohnungen in Quadratmetern | | |
| | | Wohnungs- unternehmen | privaten Haus- halten | ins- gesamt | darunter von ... | | ins- gesamt | darunter von ... | | ins- gesamt | darunter von ... | |
| | | | | | Wohnungs- unternehmen | privaten Haus- halten | | Wohnungs- unternehmen | privaten Haus- halten | | Wohnungs- unternehmen | privaten Haus- halten |
| Prozent | | | | | | | | | | | | |
| 1987 | 100 | 19,0 | 61,9 | 100 | 12,9 | 65,6 | 100 | 12,5 | 69,1 | 100 | 13,0 | 69,4 |
| 1988 | 100 | 47,8 | 30,4 | 100 | 55,4 | 12,3 | 100 | 49,8 | 13,0 | 100 | 54,8 | 15,2 |
| 1989 | 100 | 21,7 | 52,2 | 100 | 26,4 | 39,6 | 100 | 21,5 | 44,0 | 100 | 20,1 | 40,8 |
| 1990 | 100 | 48,6 | 40,0 | 100 | 56,6 | 37,2 | 100 | 53,5 | 39,2 | 100 | 55,9 | 36,9 |
| 1991 | 100 | 16,7 | 66,7 | 100 | 9,3 | 72,1 | 100 | 14,8 | 68,5 | 100 | 14,6 | 63,1 |
| 1992 | 100 | 11,1 | 66,7 | 100 | 18,2 | 54,5 | 100 | 21,6 | 55,4 | 100 | 15,6 | 57,9 |
| 1993 | 100 | 54,5 | 45,5 | 100 | 61,3 | 38,7 | 100 | 66,7 | 33,3 | 100 | 59,7 | 40,3 |
| 1994 | 100 | 45,0 | 35,0 | 100 | 55,2 | 20,7 | 100 | 52,7 | 26,1 | 100 | 48,2 | 30,4 |
| 1995 | 100 | 41,7 | 37,5 | 100 | 28,0 | 33,3 | 100 | 29,5 | 41,4 | 100 | 19,4 | 29,6 |
| 1996 | 100 | 62,3 | 32,1 | 100 | 57,3 | 26,5 | 100 | 57,8 | 28,1 | 100 | 54,1 | 29,9 |
| 1997 | 100 | 39,5 | 31,6 | 100 | 42,7 | 16,9 | 100 | 47,3 | 22,7 | 100 | 44,9 | 23,1 |
| 1998 | 100 | 31,3 | 29,2 | 100 | 38,0 | 24,1 | 100 | 37,0 | 28,0 | 100 | 34,0 | 28,0 |
| 1999 | 100 | 50,0 | 30,3 | 100 | 55,3 | 17,1 | 100 | 55,5 | 21,1 | 100 | 57,1 | 19,1 |
| 2000 | 100 | 34,0 | 40,0 | 100 | 45,8 | 20,9 | 100 | 31,9 | 29,9 | 100 | 28,7 | 21,8 |
| 2001 | 100 | 39,2 | 29,4 | 100 | 50,0 | 9,3 | 100 | 49,4 | 11,9 | 100 | 47,0 | 12,9 |
| 2002 | 100 | 70,1 | 24,7 | 100 | 87,6 | 10,5 | 100 | 80,5 | 16,6 | 100 | 79,3 | 17,3 |
| 2003 | 100 | 53,3 | 31,1 | 100 | 68,8 | 10,6 | 100 | 59,9 | 17,4 | 100 | 48,2 | 16,2 |
| 2004 | 100 | 54,5 | 25,0 | 100 | 57,5 | 13,2 | 100 | 60,9 | 18,5 | 100 | 49,6 | 21,0 |
| 2005 | 100 | 37,7 | 29,5 | 100 | 48,7 | 14,7 | 100 | 45,0 | 22,7 | 100 | 33,7 | 20,9 |
| 2006 | 100 | 56,3 | 25,4 | 100 | 58,8 | 8,4 | 100 | 60,1 | 15,9 | 100 | 56,8 | 23,2 |
| 2007 | 100 | 24,3 | 40,5 | 100 | 41,6 | 10,7 | 100 | 29,7 | 18,3 | 100 | 26,7 | 16,9 |
| 2008 | 100 | 59,7 | 31,9 | 100 | 81,1 | 13,7 | 100 | 73,9 | 19,9 | 100 | 67,7 | 23,5 |
| 2009 | 100 | 32,2 | 52,5 | 100 | 32,2 | 25,2 | 100 | 33,6 | 41,8 | 100 | 24,7 | 37,5 |
| 2010 | 100 | 56,7 | 38,3 | 100 | 84,0 | 12,7 | 100 | 76,0 | 20,3 | 100 | 70,8 | 23,3 |
| 2011 | 100 | 41,7 | 41,7 | 100 | 62,9 | 15,0 | 100 | 48,8 | 24,9 | 100 | 45,3 | 28,8 |

1) Abbruch des gesamten Gebäudes

2) In der Bautätigkeitsstatistik werden bei Abbrüchen nur Informationen über Wohnungen, nicht jedoch über Wohneinheiten erfasst.

3) 2009 bis 2011 vorläufige Zahlen

Quelle: Angaben des Amtes für Stadtplanung und Bauordnung über die Bautätigkeit

B.V.16: Abgang von Wohnungen je Abbruch¹, von Räumen und Wohnfläche je abgegangener Wohnung bei Gebäuden mit Wohnraum nach Bauherren 1987 - 2011²

| Jahr | Abgang von Wohnungen je Abbruch ¹ | | | Abgang von Räumen je abgegangener Wohnung | | | Abgang von Wohnfläche in Quadratmetern je abgegangener Wohnung | | |
|------|--|-----------------------|----------------------|---|-----------------------|----------------------|--|-----------------------|----------------------|
| | ins-gesamt | darunter bei ... | | ins-gesamt | darunter bei ... | | ins-gesamt | darunter bei ... | |
| | | Wohnungs-unter-nehmen | privaten Haus-halten | | Wohnungs-unter-nehmen | privaten Haus-halten | | Wohnungs-unter-nehmen | privaten Haus-halten |
| 1987 | 4,4 | 3,0 | 4,7 | 3,1 | 3,0 | 3,3 | 60,6 | 61,2 | 64,1 |
| 1988 | 2,8 | 3,3 | 1,1 | 3,6 | 3,2 | 3,8 | 71,5 | 70,8 | 88,4 |
| 1989 | 2,3 | 2,8 | 1,8 | 3,6 | 2,9 | 4,0 | 82,7 | 63,0 | 85,2 |
| 1990 | 3,2 | 3,8 | 3,0 | 3,3 | 3,1 | 3,5 | 65,6 | 64,7 | 65,0 |
| 1991 | 2,4 | 1,3 | 2,6 | 3,5 | 5,5 | 3,3 | 66,5 | 104,5 | 58,2 |
| 1992 | 2,4 | 4,0 | 2,0 | 3,4 | 4,0 | 3,4 | 72,3 | 62,0 | 76,7 |
| 1993 | 2,8 | 3,2 | 2,4 | 3,5 | 3,8 | 3,0 | 57,1 | 55,6 | 59,4 |
| 1994 | 2,9 | 3,6 | 1,7 | 3,6 | 3,4 | 4,5 | 79,4 | 69,4 | 116,7 |
| 1995 | 3,9 | 2,6 | 3,4 | 3,2 | 3,4 | 4,0 | 87,6 | 60,8 | 77,8 |
| 1996 | 3,5 | 3,2 | 2,9 | 3,4 | 3,5 | 3,7 | 69,9 | 66,0 | 78,8 |
| 1997 | 2,3 | 2,5 | 1,3 | 3,5 | 3,9 | 4,7 | 77,5 | 81,6 | 106,4 |
| 1998 | 2,3 | 2,7 | 1,9 | 3,7 | 3,6 | 4,3 | 78,7 | 70,6 | 91,5 |
| 1999 | 3,9 | 4,3 | 2,2 | 2,8 | 2,8 | 3,4 | 59,3 | 61,3 | 66,2 |
| 2000 | 3,1 | 4,1 | 1,6 | 3,6 | 2,5 | 5,1 | 87,2 | 54,8 | 90,7 |
| 2001 | 4,2 | 5,4 | 1,3 | 3,4 | 3,4 | 4,4 | 70,8 | 66,6 | 98,7 |
| 2002 | 3,4 | 4,2 | 1,4 | 3,2 | 2,9 | 5,0 | 64,5 | 58,4 | 106,7 |
| 2003 | 4,9 | 6,4 | 1,7 | 2,5 | 2,2 | 4,2 | 55,9 | 39,1 | 85,6 |
| 2004 | 4,0 | 4,3 | 2,1 | 2,7 | 2,9 | 3,8 | 56,3 | 48,5 | 89,3 |
| 2005 | 3,1 | 4,0 | 1,6 | 3,3 | 3,0 | 5,1 | 79,1 | 54,8 | 112,5 |
| 2006 | 3,7 | 3,9 | 1,2 | 3,1 | 3,2 | 6,0 | 60,4 | 58,3 | 166,7 |
| 2007 | 4,0 | 6,9 | 1,1 | 3,1 | 2,2 | 5,3 | 63,0 | 40,4 | 98,9 |
| 2008 | 2,9 | 4,0 | 1,3 | 3,3 | 3,0 | 4,9 | 63,1 | 52,7 | 108,6 |
| 2009 | 2,4 | 2,4 | 1,2 | 3,3 | 3,5 | 5,6 | 86,6 | 66,5 | 128,9 |
| 2010 | 4,0 | 5,9 | 1,3 | 3,4 | 3,1 | 5,5 | 71,1 | 59,9 | 130,8 |
| 2011 | 3,3 | 5,0 | 1,2 | 3,5 | 2,7 | 5,8 | 69,3 | 49,9 | 132,8 |

1) Abbruch des gesamten Gebäudes

2) 2009 bis 2011 vorläufige Zahlen

Quelle: Angaben des Amtes für Stadtplanung und Bauordnung über die Bautätigkeit

**B.V.17: Abgang von Wohnungen durch Abbrüche¹ von Gebäuden mit Wohnraum in den Stadtbezirken
1987 - 2011²**

| Jahr | Abgang von Wohnungen durch Abbrüche ¹ von Gebäuden mit Wohnraum | | | | | | | | | | |
|------|--|----------------------|----|-----|-----|-----|----|-----|------|----|--|
| | ins- gesamt | davon im Stadtbezirk | | | | | | | | | |
| | | I | II | III | IV | V | VI | VII | VIII | IX | |
| 1987 | 93 | 3 | 21 | 2 | 7 | 17 | 36 | 4 | 3 | - | |
| 1988 | 65 | - | 1 | 5 | 26 | 4 | 20 | 5 | 3 | 1 | |
| 1989 | 53 | - | 1 | 6 | 21 | 8 | 11 | - | 4 | 2 | |
| 1990 | 113 | 28 | - | 33 | 8 | 15 | 9 | 9 | 7 | 4 | |
| 1991 | 43 | - | - | 14 | 5 | 8 | 5 | 2 | 6 | 3 | |
| 1992 | 22 | - | 4 | 3 | 4 | - | 9 | 1 | - | 1 | |
| 1993 | 31 | - | 1 | 1 | 4 | 2 | 12 | 3 | 2 | 6 | |
| 1994 | 58 | - | 1 | - | 9 | 5 | 11 | 15 | 11 | 6 | |
| 1995 | 93 | 7 | 7 | 15 | - | 19 | 34 | 2 | 1 | 8 | |
| 1996 | 185 | 15 | - | 4 | 1 | 39 | 38 | 37 | 3 | 48 | |
| 1997 | 89 | 3 | 1 | 2 | 10 | 18 | 22 | 17 | 2 | 14 | |
| 1998 | 108 | 9 | 4 | 1 | 14 | 22 | 42 | 1 | 6 | 9 | |
| 1999 | 257 | 65 | 12 | 3 | 18 | 21 | 58 | 25 | 13 | 42 | |
| 2000 | 153 | 45 | 9 | 6 | 8 | 10 | 16 | 4 | 30 | 25 | |
| 2001 | 216 | 16 | 32 | 68 | 19 | 11 | 4 | 34 | 6 | 26 | |
| 2002 | 258 | - | 65 | 1 | 48 | 41 | 5 | 55 | 6 | 37 | |
| 2003 | 443 | 51 | 6 | 25 | 129 | 68 | 49 | 3 | 91 | 21 | |
| 2004 | 355 | 2 | 4 | - | 25 | 143 | 15 | 66 | 21 | 79 | |
| 2005 | 191 | 1 | 12 | - | 49 | 80 | 3 | 7 | 26 | 13 | |
| 2006 | 262 | 2 | 41 | 5 | 37 | 35 | 25 | 55 | 8 | 54 | |
| 2007 | 149 | 56 | 15 | - | 5 | - | 45 | 13 | 2 | 13 | |
| 2008 | 212 | 2 | 10 | - | 24 | 137 | 2 | - | 24 | 13 | |
| 2009 | 143 | 2 | 2 | 4 | 53 | 20 | 7 | 20 | 13 | 22 | |
| 2010 | 237 | 7 | 1 | 175 | 2 | 22 | - | - | 8 | 22 | |
| 2011 | 240 | 31 | 7 | 1 | 6 | 2 | 59 | 86 | 21 | 27 | |

1) Abbruch des gesamten Gebäudes

2) 2009 bis 2011 vorläufige Zahlen

Quelle: Angaben des Amtes für Stadtplanung und Bauordnung über die Bautätigkeit

**B.V.18: Abgang von Wohnungen durch Abbrüche¹ von Gebäuden mit Wohnraum in den Stadtbezirken
1987 - 2011² in Prozent**

| Jahr | Abgang von Wohnungen durch Abbrüche ¹ von Gebäuden mit Wohnraum | | | | | | | | | | |
|------|--|----------------------|------|------|------|------|------|------|------|------|--|
| | ins- gesamt | davon im Stadtbezirk | | | | | | | | | |
| | | I | II | III | IV | V | VI | VII | VIII | IX | |
| 1987 | 100 | 3,2 | 22,6 | 2,2 | 7,5 | 18,3 | 38,7 | 4,3 | 3,2 | - | |
| 1988 | 100 | - | 1,5 | 7,7 | 40,0 | 6,2 | 30,8 | 7,7 | 4,6 | 1,5 | |
| 1989 | 100 | - | 1,9 | 11,3 | 39,6 | 15,1 | 20,8 | - | 7,5 | 3,8 | |
| 1990 | 100 | 24,8 | - | 29,2 | 7,1 | 13,3 | 8,0 | 8,0 | 6,2 | 3,5 | |
| 1991 | 100 | - | - | 32,6 | 11,6 | 18,6 | 11,6 | 4,7 | 14,0 | 7,0 | |
| 1992 | 100 | - | 18,2 | 13,6 | 18,2 | - | 40,9 | 4,5 | - | 4,5 | |
| 1993 | 100 | - | 3,2 | 3,2 | 12,9 | 6,5 | 38,7 | 9,7 | 6,5 | 19,4 | |
| 1994 | 100 | - | 1,7 | - | 15,5 | 8,6 | 19,0 | 25,9 | 19,0 | 10,3 | |
| 1995 | 100 | 7,5 | 7,5 | 16,1 | - | 20,4 | 36,6 | 2,2 | 1,1 | 8,6 | |
| 1996 | 100 | 8,1 | - | 2,2 | 0,5 | 21,1 | 20,5 | 20,0 | 1,6 | 25,9 | |
| 1997 | 100 | 3,4 | 1,1 | 2,2 | 11,2 | 20,2 | 24,7 | 19,1 | 2,2 | 15,7 | |
| 1998 | 100 | 8,3 | 3,7 | 0,9 | 13,0 | 20,4 | 38,9 | 0,9 | 5,6 | 8,3 | |
| 1999 | 100 | 25,3 | 4,7 | 1,2 | 7,0 | 8,2 | 22,6 | 9,7 | 5,1 | 16,3 | |
| 2000 | 100 | 29,4 | 5,9 | 3,9 | 5,2 | 6,5 | 10,5 | 2,6 | 19,6 | 16,3 | |
| 2001 | 100 | 7,4 | 14,8 | 31,5 | 8,8 | 5,1 | 1,9 | 15,7 | 2,8 | 12,0 | |
| 2002 | 100 | - | 25,2 | 0,4 | 18,6 | 15,9 | 1,9 | 21,3 | 2,3 | 14,3 | |
| 2003 | 100 | 11,5 | 1,4 | 5,6 | 29,1 | 15,3 | 11,1 | 0,7 | 20,5 | 4,7 | |
| 2004 | 100 | 0,6 | 1,1 | - | 7,0 | 40,3 | 4,2 | 18,6 | 5,9 | 22,3 | |
| 2005 | 100 | 0,5 | 6,3 | - | 25,7 | 41,9 | 1,6 | 3,7 | 13,6 | 6,8 | |
| 2006 | 100 | 0,8 | 15,6 | 1,9 | 14,1 | 13,4 | 9,5 | 21,0 | 3,1 | 20,6 | |
| 2007 | 100 | 37,6 | 10,1 | - | 3,4 | - | 30,2 | 8,7 | 1,3 | 8,7 | |
| 2008 | 100 | 0,9 | 4,7 | - | 11,3 | 64,6 | 0,9 | - | 11,3 | 6,1 | |
| 2009 | 100 | 1,4 | 1,4 | 2,8 | 37,1 | 14,0 | 4,9 | 14,0 | 9,1 | 15,4 | |
| 2010 | 100 | 3,0 | 0,4 | 73,8 | 0,8 | 9,3 | - | - | 3,4 | 9,3 | |
| 2011 | 100 | 12,9 | 2,9 | 0,4 | 2,5 | 0,8 | 24,6 | 35,8 | 8,8 | 11,3 | |

1) Abbruch des gesamten Gebäudes

2) 2009 bis 2011 vorläufige Zahlen

Quelle: Angaben des Amtes für Stadtplanung und Bauordnung über die Bautätigkeit

B.V.19: Abbrüche¹ von reinen Nichtwohngebäuden nach Gebäudeart 1987 - 2011²

| Jahr | Abbrüche ¹ von reinen Nichtwohngebäuden | | | | | | |
|------|--|------------------------------|------------------------------|----------------|-------------------|--------------------------|---------------------------|
| | ins-gesamt | davon ... | | | | | |
| | | Büro- und Verwaltungsgebäude | Fabrik- und Werkstattgebäude | Handelsgebäude | Warenlagergebäude | sonstige Betriebsgebäude | sonstige Nichtwohngebäude |
| 1987 | 8 | 1 | 3 | - | - | 1 | 3 |
| 1988 | 10 | - | 5 | 1 | 3 | - | 1 |
| 1989 | 9 | 1 | 5 | - | 2 | 1 | - |
| 1990 | 16 | 2 | 3 | 2 | 5 | - | 4 |
| 1991 | 11 | - | 5 | - | 1 | 2 | 3 |
| 1992 | 8 | - | 4 | - | 1 | 3 | - |
| 1993 | 12 | 2 | 4 | - | - | 5 | 1 |
| 1994 | 10 | 2 | 5 | - | - | 2 | 1 |
| 1995 | 6 | 2 | - | 1 | 1 | 1 | 1 |
| 1996 | 15 | 2 | 4 | 2 | 3 | 1 | 3 |
| 1997 | 20 | 3 | 4 | - | 9 | 3 | 1 |
| 1998 | 30 | 2 | 12 | - | 5 | 4 | 7 |
| 1999 | 33 | 5 | 4 | 1 | 8 | 5 | 10 |
| 2000 | 39 | 3 | 11 | 8 | 4 | 3 | 10 |
| 2001 | 35 | 4 | 9 | 1 | 9 | 3 | 9 |
| 2002 | 42 | 4 | 12 | 8 | 7 | 1 | 10 |
| 2003 | 48 | 3 | 7 | 2 | 8 | 6 | 22 |
| 2004 | 40 | 3 | 14 | 4 | 4 | 2 | 13 |
| 2005 | 41 | 3 | 13 | 3 | 7 | 3 | 12 |
| 2006 | 45 | 4 | 13 | 12 | 7 | 3 | 6 |
| 2007 | 55 | 11 | 9 | 7 | 7 | 5 | 16 |
| 2008 | 26 | 5 | 4 | 2 | 4 | 3 | 8 |
| 2009 | 30 | 5 | 6 | 3 | 5 | 2 | 9 |
| 2010 | 20 | 3 | 4 | 3 | 4 | 2 | 4 |
| 2011 | 28 | 5 | 1 | 4 | 9 | 3 | 6 |

1) Abbruch des gesamten Gebäudes

2) 2009 bis 2011 vorläufige Zahlen

Quelle: Angaben des Amtes für Stadtplanung und Bauordnung über die Bautätigkeit

B.V.20: Abbrüche¹ von reinen Nichtwohngebäuden nach Gebäudeart 1987 - 2011² in Prozent

| Jahr | Abbrüche ¹ von reinen Nichtwohngebäuden | | | | | | |
|---------|--|------------------------------|------------------------------|----------------|-------------------|--------------------------|---------------------------|
| | ins-gesamt | davon ... | | | | | |
| | | Büro- und Verwaltungsgebäude | Fabrik- und Werkstattgebäude | Handelsgebäude | Warenlagergebäude | sonstige Betriebsgebäude | sonstige Nichtwohngebäude |
| Prozent | | | | | | | |
| 1987 | 100 | 12,5 | 37,5 | - | - | 12,5 | 37,5 |
| 1988 | 100 | - | 50,0 | 10,0 | 30,0 | - | 10,0 |
| 1989 | 100 | 11,1 | 55,6 | - | 22,2 | 11,1 | - |
| 1990 | 100 | 12,5 | 18,8 | 12,5 | 31,3 | - | 25,0 |
| 1991 | 100 | - | 45,5 | - | 9,1 | 18,2 | 27,3 |
| 1992 | 100 | - | 50,0 | - | 12,5 | 37,5 | - |
| 1993 | 100 | 16,7 | 33,3 | - | - | 41,7 | 8,3 |
| 1994 | 100 | 20,0 | 50,0 | - | - | 20,0 | 10,0 |
| 1995 | 100 | 33,3 | - | 16,7 | 16,7 | 16,7 | 16,7 |
| 1996 | 100 | 13,3 | 26,7 | 13,3 | 20,0 | 6,7 | 20,0 |
| 1997 | 100 | 15,0 | 20,0 | - | 45,0 | 15,0 | 5,0 |
| 1998 | 100 | 6,7 | 40,0 | - | 16,7 | 13,3 | 23,3 |
| 1999 | 100 | 15,2 | 12,1 | 3,0 | 24,2 | 15,2 | 30,3 |
| 2000 | 100 | 7,7 | 28,2 | 20,5 | 10,3 | 7,7 | 25,6 |
| 2001 | 100 | 11,4 | 25,7 | 2,9 | 25,7 | 8,6 | 25,7 |
| 2002 | 100 | 9,5 | 28,6 | 19,0 | 16,7 | 2,4 | 23,8 |
| 2003 | 100 | 6,3 | 14,6 | 4,2 | 16,7 | 12,5 | 45,8 |
| 2004 | 100 | 7,5 | 35,0 | 10,0 | 10,0 | 5,0 | 32,5 |
| 2005 | 100 | 7,3 | 31,7 | 7,3 | 17,1 | 7,3 | 29,3 |
| 2006 | 100 | 8,9 | 28,9 | 26,7 | 15,6 | 6,7 | 13,3 |
| 2007 | 100 | 20,0 | 16,4 | 12,7 | 12,7 | 9,1 | 29,1 |
| 2008 | 100 | 19,2 | 15,4 | 7,7 | 15,4 | 11,5 | 30,8 |
| 2009 | 100 | 16,7 | 20,0 | 10,0 | 16,7 | 6,7 | 30,0 |
| 2010 | 100 | 15,0 | 20,0 | 15,0 | 20,0 | 10,0 | 20,0 |
| 2011 | 100 | 17,9 | 3,6 | 14,3 | 32,1 | 10,7 | 21,4 |

1) Abbruch des gesamten Gebäudes

2) 2009 bis 2011 vorläufige Zahlen

Quelle: Angaben des Amtes für Stadtplanung und Bauordnung über die Bautätigkeit

**B.V.21: Abgang von Nutzfläche durch Abbrüche¹ von reinen Nichtwohngebäuden nach Gebäudeart
1987 - 2011²**

| Jahr | Abgang von Nutzfläche durch Abbrüche ¹ von reinen Nichtwohngebäuden in Quadratmetern | | | | | | |
|------|---|--------------------------------------|--------------------------------------|---------------------|-----------------------------|----------------------------------|-----------------------------------|
| | ins- gesamt | davon ... | | | | | |
| | | Büro- und Verwaltungs- gebäude | Fabrik- und Werkstatt- gebäude | Handels- gebäude | Waren- lager- gebäude | sonstige Betriebs- gebäude | sonstige Nichtwohn- gebäude |
| 1987 | 6.588 | 2.800 | 1.824 | - | - | 934 | 1.030 |
| 1988 | 5.655 | - | 3.938 | 214 | 1.419 | - | 84 |
| 1989 | 26.536 | 5.143 | 17.755 | - | 838 | 2.800 | - |
| 1990 | 10.815 | 948 | 894 | 714 | 7.062 | - | 1.197 |
| 1991 | 17.674 | - | 10.781 | - | 567 | 3.891 | 2.435 |
| 1992 | 8.450 | - | 2.626 | - | 424 | 5.400 | - |
| 1993 | 20.654 | 2.123 | 14.497 | - | - | 2.834 | 1.200 |
| 1994 | 14.560 | 10.356 | 680 | - | - | 1.945 | 1.579 |
| 1995 | 36.145 | 28.546 | - | 6.700 | 650 | 129 | 120 |
| 1996 | 11.259 | 1.504 | 5.818 | 567 | 1.170 | 500 | 1.700 |
| 1997 | 17.087 | 1.743 | 3.842 | - | 8.057 | 1.205 | 2.240 |
| 1998 | 48.445 | 810 | 24.678 | - | 5.975 | 9.657 | 7.325 |
| 1999 | 21.767 | 3.621 | 1.195 | 755 | 9.825 | 1.547 | 4.824 |
| 2000 | 55.580 | 6.241 | 16.835 | 11.898 | 8.664 | 913 | 11.029 |
| 2001 | 73.005 | 6.308 | 22.576 | 119 | 32.427 | 600 | 10.975 |
| 2002 | 24.023 | 2.995 | 6.765 | 7.842 | 2.015 | 142 | 4.264 |
| 2003 | 56.311 | 2.730 | 6.015 | 3.524 | 21.265 | 1.764 | 21.013 |
| 2004 | 48.254 | 614 | 20.375 | 6.286 | 4.163 | 819 | 15.997 |
| 2005 | 37.677 | 1.748 | 17.290 | 1.261 | 3.610 | 1.177 | 12.591 |
| 2006 | 200.394 | 12.460 | 48.725 | 99.151 | 27.952 | 1.751 | 10.355 |
| 2007 | 122.355 | 16.160 | 10.206 | 30.605 | 50.669 | 2.023 | 12.692 |
| 2008 | 44.824 | 8.287 | 2.768 | 3.995 | 3.588 | 830 | 25.356 |
| 2009 | 53.435 | 18.008 | 11.155 | 7.251 | 2.611 | 2.184 | 12.226 |
| 2010 | 43.336 | 3.973 | 20.412 | 9.080 | 4.100 | 780 | 4.991 |
| 2011 | 68.888 | 18.855 | 884 | 7.127 | 7.859 | 28.507 | 5.656 |

1) Abbruch des gesamten Gebäudes

2) 2009 bis 2011 vorläufige Zahlen

Quelle: Angaben des Amtes für Stadtplanung und Bauordnung über die Bautätigkeit

**B.V.22: Abgang von Nutzfläche durch Abbrüche¹ von reinen Nichtwohngebäuden nach Gebäudeart
1987 - 2011² in Prozent**

| Jahr | Abgang von Nutzfläche durch Abbrüche ¹ von reinen Nichtwohngebäuden in Quadratmetern | | | | | | |
|---------|---|--------------------------------------|--------------------------------------|---------------------|-----------------------------|----------------------------------|-----------------------------------|
| | ins- gesamt | davon ... | | | | | |
| | | Büro- und Verwaltungs- gebäude | Fabrik- und Werkstatt- gebäude | Handels- gebäude | Waren- lager- gebäude | sonstige Betriebs- gebäude | sonstige Nichtwohn- gebäude |
| Prozent | | | | | | | |
| 1987 | 100 | 42,5 | 27,7 | - | - | 14,2 | 15,6 |
| 1988 | 100 | - | 69,6 | 3,8 | 25,1 | - | 1,5 |
| 1989 | 100 | 19,4 | 66,9 | - | 3,2 | 10,6 | - |
| 1990 | 100 | 8,8 | 8,3 | 6,6 | 65,3 | - | 11,1 |
| 1991 | 100 | - | 61,0 | - | 3,2 | 22,0 | 13,8 |
| 1992 | 100 | - | 31,1 | - | 5,0 | 63,9 | - |
| 1993 | 100 | 10,3 | 70,2 | - | - | 13,7 | 5,8 |
| 1994 | 100 | 71,1 | 4,7 | - | - | 13,4 | 10,8 |
| 1995 | 100 | 79,0 | - | 18,5 | 1,8 | 0,4 | 0,3 |
| 1996 | 100 | 13,4 | 51,7 | 5,0 | 10,4 | 4,4 | 15,1 |
| 1997 | 100 | 10,2 | 22,5 | - | 47,2 | 7,1 | 13,1 |
| 1998 | 100 | 1,7 | 50,9 | - | 12,3 | 19,9 | 15,1 |
| 1999 | 100 | 16,6 | 5,5 | 3,5 | 45,1 | 7,1 | 22,2 |
| 2000 | 100 | 11,2 | 30,3 | 21,4 | 15,6 | 1,6 | 19,8 |
| 2001 | 100 | 8,6 | 30,9 | 0,2 | 44,4 | 0,8 | 15,0 |
| 2002 | 100 | 12,5 | 28,2 | 32,6 | 8,4 | 0,6 | 17,7 |
| 2003 | 100 | 4,8 | 10,7 | 6,3 | 37,8 | 3,1 | 37,3 |
| 2004 | 100 | 1,3 | 42,2 | 13,0 | 8,6 | 1,7 | 33,2 |
| 2005 | 100 | 4,6 | 45,9 | 3,3 | 9,6 | 3,1 | 33,4 |
| 2006 | 100 | 6,2 | 24,3 | 49,5 | 13,9 | 0,9 | 5,2 |
| 2007 | 100 | 13,2 | 8,3 | 25,0 | 41,4 | 1,7 | 10,4 |
| 2008 | 100 | 18,5 | 6,2 | 8,9 | 8,0 | 1,9 | 56,6 |
| 2009 | 100 | 33,7 | 20,9 | 13,6 | 4,9 | 4,1 | 22,9 |
| 2010 | 100 | 9,2 | 47,1 | 21,0 | 9,5 | 1,8 | 11,5 |
| 2011 | 100 | 27,4 | 1,3 | 10,3 | 11,4 | 41,4 | 8,2 |

1) Abbruch des gesamten Gebäudes

2) 2009 bis 2011 vorläufige Zahlen

Quelle: Angaben des Amtes für Stadtplanung und Bauordnung über die Bautätigkeit

B.V.23: Abbrüche von Gebäudeteilen nach Gebäudeart¹, dabei Abgang von Wohnungen, Räumen und Wohnfläche in Wohnungen sowie Abgang von Nutzfläche in reinen Nichtwohngebäuden 1987 - 2011²

| Jahr | Abbrüche von Gebäudeteilen | | | | | | | |
|------|----------------------------|----------------------------|--|--------------------------|----------------------|---------------------|--|---|
| | insgesamt | davon Gebäudeteile von ... | | | dabei Abgang von ... | | | |
| | | Wohngebäuden ³ | sonstigen Gebäuden mit Wohnraum ⁴ | reinen Nichtwohngebäuden | Wohnungen | Räumen in Wohnungen | Wohnfläche in Wohnungen in Quadratmetern | Nutzfläche in reinen Nichtwohngebäuden in Quadratmetern |
| 1987 | 1 | - | - | 1 | - | - | - | 100 |
| 1988 | - | - | - | - | - | - | - | - |
| 1989 | - | - | - | - | - | - | - | - |
| 1990 | 1 | - | - | 1 | - | - | - | 196 |
| 1991 | - | - | - | - | - | - | - | - |
| 1992 | 1 | - | - | 1 | - | - | - | 17 |
| 1993 | - | - | - | - | - | - | - | - |
| 1994 | 1 | - | - | 1 | - | - | - | 332 |
| 1995 | 1 | - | - | 1 | - | - | - | 4.120 |
| 1996 | 1 | - | - | 1 | - | - | - | 396 |
| 1997 | 1 | 1 | - | - | 1 | 5 | 136 | - |
| 1998 | 1 | - | - | 1 | - | - | - | 1.200 |
| 1999 | 5 | - | - | 5 | - | - | - | 4.647 |
| 2000 | 4 | 2 | - | 2 | 2 | 6 | 130 | 912 |
| 2001 | 6 | - | - | 6 | - | - | - | 3.516 |
| 2002 | 6 | 2 | - | 4 | 7 | 20 | 434 | 1.161 |
| 2003 | 8 | 2 | - | 6 | 2 | 5 | 155 | 7.765 |
| 2004 | 8 | 3 | - | 5 | 3 | 5 | 130 | 3.135 |
| 2005 | 7 | 3 | 1 | 3 | 3 | 10 | 180 | 642 |
| 2006 | 9 | 2 | - | 7 | 1 | 5 | 66 | 5.374 |
| 2007 | 6 | 1 | - | 5 | 1 | 1 | 27 | 7.827 |
| 2008 | 1 | 1 | - | - | 1 | 5 | 120 | - |
| 2009 | 2 | 1 | - | 1 | - | - | - | 76 |
| 2010 | 5 | 1 | - | 4 | 1 | 5 | 95 | 980 |
| 2011 | 3 | 2 | - | 1 | 1 | 1 | 11 | 383 |

1) Über die Veränderung der Gebäudeart durch den Abbruch von Gebäudeteilen liegen keine Informationen vor. Es wird nur der Umfang des Abgangs, nicht jedoch der Zustand vor dem Abbruch in der Bautätigkeitsstatistik erfasst.

2) 2009 bis 2011 vorläufige Zahlen

3) Gebäude, die mindestens mit 50 % der Gesamtnutzfläche Wohnzwecken dienen

4) Gebäude, die mindestens eine Wohnung oder sonstige Wohneinheit enthalten, aber überwiegend Nichtwohnzwecken dienen

Quelle: Angaben des Amtes für Stadtplanung und Bauordnung über die Bautätigkeit

B.V.24: Abgang von Gebäuden nach der Gebäudeart¹ und Abgang von Wohnungen, Räumen und Wohnfläche in Wohnungen sowie Abgang von Nutzfläche in reinen Nichtwohngebäuden durch Abbrüche von Gebäuden oder Gebäudeteilen insgesamt 1987 - 2011²

| Jahr | Abbrüche von Gebäuden oder Gebäudeteilen insgesamt | | | | | | | |
|--------------------------|--|--|---|------------------------|----------------------|---------------------|--|---|
| | Gebäude mit Wohnraum | | | reine Nichtwohngebäude | dabei Abgang von ... | | | |
| | insgesamt | davon ... | | | Wohnungen | Räumen in Wohnungen | Wohnfläche in Wohnungen in Quadratmetern | Nutzfläche in reinen Nichtwohngebäuden in Quadratmetern |
| Wohngebäude ³ | | sonstige Gebäude mit Wohnraum ⁴ | | | | | | |
| 1987 | 21 | 20 | 1 | 8 | 93 | 288 | 5.632 | 6.688 |
| 1988 | 23 | 22 | 1 | 10 | 65 | 231 | 4.646 | 5.655 |
| 1989 | 23 | 21 | 2 | 9 | 53 | 191 | 4.383 | 26.536 |
| 1990 | 35 | 32 | 3 | 16 | 113 | 370 | 7.412 | 11.011 |
| 1991 | 18 | 16 | 2 | 11 | 43 | 149 | 2.858 | 17.674 |
| 1992 | 9 | 7 | 2 | 8 | 22 | 74 | 1.590 | 8.467 |
| 1993 | 11 | 10 | 1 | 12 | 31 | 108 | 1.770 | 20.654 |
| 1994 | 20 | 15 | 5 | 10 | 58 | 207 | 4.606 | 14.892 |
| 1995 | 24 | 22 | 2 | 6 | 93 | 302 | 8.151 | 40.265 |
| 1996 | 53 | 52 | 1 | 15 | 185 | 638 | 12.935 | 11.655 |
| 1997 | 38 | 38 | - | 20 | 90 | 318 | 7.034 | 17.087 |
| 1998 | 48 | 47 | 1 | 30 | 108 | 397 | 8.503 | 49.645 |
| 1999 | 66 | 65 | 1 | 33 | 257 | 714 | 15.235 | 26.414 |
| 2000 | 50 | 45 | 5 | 39 | 155 | 551 | 13.464 | 56.492 |
| 2001 | 51 | 50 | 1 | 35 | 216 | 737 | 15.293 | 76.521 |
| 2002 | 77 | 76 | 1 | 42 | 265 | 837 | 17.086 | 25.184 |
| 2003 | 90 | 87 | 3 | 48 | 445 | 1.134 | 24.926 | 64.076 |
| 2004 | 88 | 82 | 6 | 40 | 358 | 976 | 20.103 | 51.389 |
| 2005 | 61 | 56 | 5 | 41 | 194 | 639 | 15.284 | 38.319 |
| 2006 | 71 | 63 | 8 | 45 | 263 | 827 | 15.883 | 205.768 |
| 2007 | 37 | 36 | 1 | 55 | 150 | 465 | 9.411 | 130.182 |
| 2008 | 72 | 69 | 3 | 26 | 213 | 713 | 13.504 | 44.824 |
| 2009 | 59 | 55 | 4 | 30 | 143 | 479 | 12.390 | 53.511 |
| 2010 | 60 | 60 | - | 20 | 238 | 812 | 16.937 | 44.316 |
| 2011 | 72 | 67 | 5 | 28 | 241 | 831 | 16.631 | 69.271 |

1) Über die Veränderung der Gebäudeart durch den Abbruch von Gebäudeteilen liegen keine Informationen vor. Es wird nur der Umfang des Abgangs, nicht jedoch der Zustand vor dem Abbruch in der Bautätigkeitsstatistik erfasst.

2) 2009 bis 2011 vorläufige Zahlen

3) Gebäude, die mindestens mit 50 % der Gesamtnutzfläche Wohnzwecken dienen

4) Gebäude, die mindestens eine Wohnung oder sonstige Wohneinheit enthalten, aber überwiegend Nichtwohnzwecken dienen

Quelle: Angaben des Amtes für Stadtplanung und Bauordnung über die Bautätigkeit

**B.VI.1: Bestand an Kraftfahrzeugen¹ insgesamt und Kraftfahrzeugen¹ mit Fahrberechtigung nach Fahrzeugart
1987 - 2011**

| Stichtag 30.09. ² | Bestand an Kraftfahrzeugen ¹ | | | | | | | | | |
|---------------------------------|---|--|---|---------------------|-------------------|--------------------------|--|-----|-------|---------------------------------------|
| | ins- gesamt | darunter ... | | | | | | | | schadstoff- reduziert ⁵ |
| | | Kraftfahrzeuge ¹ mit Fahrberechtigung | | | | | | | | |
| | | ins- gesamt | davon ... | | | | | | | |
| Personen- kraft- wagen | zulassungs- pflichtige Krafträder | | zulassungs- freie Kraft- räder ³ | Lastkraft- wagen | Zugma- schinen | Kraft- omni- busse | sonstige Kraftfahr- zeuge ⁴ | | | |
| 1987 | 283.179 | 251.181 | 229.625 | 6.225 | 1.195 | 12.491 | 1.174 | 406 | 65 | 29.809 |
| 1988 | 290.247 | 256.603 | 235.059 | 6.238 | 966 | 12.633 | 1.235 | 412 | 60 | 52.821 |
| 1989 | 295.366 | 261.690 | 239.715 | 6.578 | 836 | 12.824 | 1.263 | 409 | 65 | 75.043 |
| 1990 | 301.081 | 268.556 | 244.967 | 7.481 | 788 | 13.543 | 1.307 | 418 | 52 | 98.796 |
| 1991 | 304.794 | 275.323 | 250.406 | 8.449 | 804 | 13.868 | 1.327 | 424 | 45 | 123.242 |
| 1992 | 313.084 | 281.944 | 255.209 | 9.605 | 853 | 14.369 | 1.353 | 420 | 135 | 139.399 |
| 1993 | 318.605 | 286.612 | 257.853 | 10.829 | 900 | 14.675 | 1.300 | 425 | 630 | 173.064 |
| 1994 | 323.962 | 291.135 | 258.595 | 12.233 | 1.006 | 15.132 | 1.324 | 428 | 2.417 | 194.429 |
| 1995 | 325.998 | 292.860 | 258.088 | 13.642 | 1.083 | 15.347 | 1.316 | 415 | 2.969 | 213.520 |
| 1996 | 326.620 | 294.671 | 257.982 | 14.856 | 1.441 | 15.421 | 1.337 | 416 | 3.218 | 231.625 |
| 1997 | 328.587 | 295.894 | 256.820 | 15.888 | 2.068 | 15.910 | 1.359 | 420 | 3.429 | 248.320 |
| 1998 | 327.994 | 297.264 | 256.418 | 16.682 | 2.561 | 14.585 | 1.424 | 433 | 5.161 | 257.595 |
| 1999 | 333.744 | 300.866 | 261.038 | 17.254 | 2.841 | 13.750 | 1.133 | 434 | 4.416 | 260.897 |
| 2000 | 348.735 | 302.985 | 262.404 | 17.485 | 3.123 | 13.923 | 1.172 | 440 | 4.438 | 270.655 |
| 2001 | 340.420 | 303.085 | 262.022 | 17.608 | 3.282 | 14.203 | 1.145 | 431 | 4.394 | 280.709 |
| 2002 | 345.985 | 303.189 | 262.334 | 17.581 | 3.418 | 13.973 | 1.064 | 407 | 4.412 | 289.226 |
| 2003 | 336.701 | 302.101 | 261.804 | 17.475 | 3.456 | 13.540 | 1.003 | 406 | 4.417 | 285.526 |
| 2004 | 334.921 | 299.931 | 259.916 | 17.334 | 3.409 | 13.344 | 1.020 | 421 | 4.487 | 285.960 |
| 2005 | 335.763 | 299.835 | 259.812 | 17.325 | 3.430 | 13.273 | 1.094 | 416 | 4.485 | 288.158 |
| 2006 | 335.280 | 300.203 | 259.359 | 17.179 | 3.441 | 13.625 | 1.114 | 409 | 5.076 | 288.238 |
| 2007 | 319.448 | 299.549 | 258.567 | 17.164 | 3.418 | 13.830 | 1.164 | 412 | 4.994 | 274.649 |
| 2008 | 302.234 | 299.809 | 258.428 | 17.194 | 3.497 | 14.233 | 1.163 | 395 | 4.899 | 259.476 |
| 2009 | 303.948 | 301.115 | 259.749 | 17.423 | 3.547 | 14.093 | 1.100 | 395 | 4.808 | 261.371 |
| 2010 | 308.183 | 304.751 | 262.764 | 17.448 | 3.570 | 14.657 | 1.147 | 424 | 4.741 | 264.561 |
| 2011 | 312.518 | 308.517 | 266.059 | 17.532 | 3.582 | 15.062 | 1.147 | 418 | 4.717 | 267.848 |

1) ohne Anhänger und Auflieger; einschließlich Behördenfahrzeuge und auswärtige Halter/-innen

2) der Stichtag 30.09. wurde gewählt, da saisonbedingt Krafträder, Cabriolets usw. in den Wintermonaten abgemeldet werden

3) Leichtkrafträder, Motorroller etc. ohne Fahrzeugbrief, d.h. nur mit Betriebserlaubnis

4) zu den sonstigen Kraftfahrzeugen zählen u.a. auch Wohnmobile, auf die die Steigerung der Zahlen ab 1994 insbesondere zurückzuführen sind

5) nur schadstoffarme Fahrzeuge mit Erstzulassung nach dem 30.06.1985

Quelle: Straßenverkehrsamt

B.VI.2: Kraftfahrzeuge¹ mit Fahrberechtigung nach Fahrzeugart 1987 - 2011 in Prozent

| Stichtag 30.09. ² | Kraftfahrzeuge ¹ mit Fahrberechtigung | | | | | | | |
|---------------------------------|--|---|---|---|---------------------|-------------------|--------------------------|--|
| | ins- gesamt | davon ... | | | | | | |
| | | Personen- kraft- wagen ³ | zulassungs- pflichtige Krafträder | zulassungs- freie Kraft- räder ⁴ | Lastkraft- wagen | Zugma- schinen | Kraft- omni- busse | sonstige Kraftfahr- zeuge ⁵ |
| Prozent | | | | | | | | |
| 1987 | 100 | 91,4 | 2,5 | 0,5 | 5,0 | 0,5 | 0,2 | 0,0 |
| 1988 | 100 | 91,6 | 2,4 | 0,4 | 4,9 | 0,5 | 0,2 | 0,0 |
| 1989 | 100 | 91,6 | 2,5 | 0,3 | 4,9 | 0,5 | 0,2 | 0,0 |
| 1990 | 100 | 91,2 | 2,8 | 0,3 | 5,0 | 0,5 | 0,2 | 0,0 |
| 1991 | 100 | 90,9 | 3,1 | 0,3 | 5,0 | 0,5 | 0,2 | 0,0 |
| 1992 | 100 | 90,5 | 3,4 | 0,3 | 5,1 | 0,5 | 0,1 | 0,0 |
| 1993 | 100 | 90,0 | 3,8 | 0,3 | 5,1 | 0,5 | 0,1 | 0,2 |
| 1994 | 100 | 88,8 | 4,2 | 0,3 | 5,2 | 0,5 | 0,1 | 0,8 |
| 1995 | 100 | 88,1 | 4,7 | 0,4 | 5,2 | 0,4 | 0,1 | 1,0 |
| 1996 | 100 | 87,5 | 5,0 | 0,5 | 5,2 | 0,5 | 0,1 | 1,1 |
| 1997 | 100 | 86,8 | 5,4 | 0,7 | 5,4 | 0,5 | 0,1 | 1,2 |
| 1998 | 100 | 86,3 | 5,6 | 0,9 | 4,9 | 0,5 | 0,1 | 1,7 |
| 1999 | 100 | 86,8 | 5,7 | 0,9 | 4,6 | 0,4 | 0,1 | 1,5 |
| 2000 | 100 | 86,6 | 5,8 | 1,0 | 4,6 | 0,4 | 0,1 | 1,5 |
| 2001 | 100 | 86,5 | 5,8 | 1,1 | 4,7 | 0,4 | 0,1 | 1,4 |
| 2002 | 100 | 86,5 | 5,8 | 1,1 | 4,6 | 0,4 | 0,1 | 1,5 |
| 2003 | 100 | 86,7 | 5,8 | 1,1 | 4,5 | 0,3 | 0,1 | 1,5 |
| 2004 | 100 | 86,7 | 5,8 | 1,1 | 4,4 | 0,3 | 0,1 | 1,5 |
| 2005 | 100 | 86,7 | 5,8 | 1,1 | 4,4 | 0,4 | 0,1 | 1,5 |
| 2006 | 100 | 86,4 | 5,7 | 1,1 | 4,5 | 0,4 | 0,1 | 1,7 |
| 2007 | 100 | 86,3 | 5,7 | 1,1 | 4,6 | 0,4 | 0,1 | 1,7 |
| 2008 | 100 | 86,2 | 5,7 | 1,2 | 4,7 | 0,4 | 0,1 | 1,6 |
| 2009 | 100 | 86,3 | 5,8 | 1,2 | 4,7 | 0,4 | 0,1 | 1,6 |
| 2010 | 100 | 86,2 | 5,7 | 1,2 | 4,8 | 0,4 | 0,1 | 1,6 |
| 2011 | 100 | 86,2 | 5,7 | 1,2 | 4,9 | 0,4 | 0,1 | 1,5 |

1) ohne Anhänger und Auflieger; einschließlich Behördenfahrzeuge und auswärtige Halter/-innen

2) der Stichtag 30.09. wurde gewählt, da saisonbedingt Krafträder, Cabriolets usw. in den Wintermonaten abgemeldet werden

3) Leichtkrafträder, Motorroller etc. ohne Fahrzeugbrief, d.h. nur mit Betriebserlaubnis

4) zu den sonstigen Kraftfahrzeugen zählen u.a. auch Wohnmobile, auf die die Steigerung der Zahlen ab 1994 insbesondere zurückzuführen sind

5) nur schadstoffarme Fahrzeuge mit Erstzulassung nach dem 30.06.1985

Quelle: Straßenverkehrsamt

B.VI.3: Entwicklung der Zahl des Bestandes an Kraftfahrzeugen¹ insgesamt und Kraftfahrzeugen¹ mit Fahrberechtigung nach Fahrzeugart 1987 - 2011

| Stichtag 30.09. ² | Bestand an Kraftfahrzeugen ¹ | | | | | | | | | | |
|---------------------------------|---|--|---|---------------------|-------------------|--------------------------|-------|-------|--|---------------------------------------|-----|
| | ins- gesamt | darunter ... | | | | | | | | schadstoff- reduziert ⁵ | |
| | | Kraftfahrzeuge ¹ mit Fahrberechtigung | | | | | | | | | |
| | | ins- gesamt | davon ... | | | | | | sonstige Kraftfahr- zeuge ⁴ | | |
| Personen- kraft- wagen | zulassungs- pflichtige Krafträder | | zulassungs- freie Kraft- räder ³ | Lastkraft- wagen | Zugma- schinen | Kraft- omni- busse | | | | | |
| 1987=100 | | | | | | | | | | | |
| 1987 | 100 | 100 | 100 | 100 | 100 | 100 | 100 | 100 | 100 | 100 | 100 |
| 1988 | 102,5 | 102,2 | 102,4 | 100,2 | 80,8 | 101,1 | 105,2 | 101,5 | 92,3 | 177,2 | |
| 1989 | 104,3 | 104,2 | 104,4 | 105,7 | 70,0 | 102,7 | 107,6 | 100,7 | 100,0 | 251,7 | |
| 1990 | 106,3 | 106,9 | 106,7 | 120,2 | 65,9 | 108,4 | 111,3 | 103,0 | 80,0 | 331,4 | |
| 1991 | 107,6 | 109,6 | 109,0 | 135,7 | 67,3 | 111,0 | 113,0 | 104,4 | 69,2 | 413,4 | |
| 1992 | 110,6 | 112,2 | 111,1 | 154,3 | 71,4 | 115,0 | 115,2 | 103,4 | 207,7 | 467,6 | |
| 1993 | 112,5 | 114,1 | 112,3 | 174,0 | 75,3 | 117,5 | 110,7 | 104,7 | 969,2 | 580,6 | |
| 1994 | 114,4 | 115,9 | 112,6 | 196,5 | 84,2 | 121,1 | 112,8 | 105,4 | 3.718,5 | 652,2 | |
| 1995 | 115,1 | 116,6 | 112,4 | 219,1 | 90,6 | 122,9 | 112,1 | 102,2 | 4.567,7 | 716,3 | |
| 1996 | 115,3 | 117,3 | 112,3 | 238,7 | 120,6 | 123,5 | 113,9 | 102,5 | 4.950,8 | 777,0 | |
| 1997 | 116,0 | 117,8 | 111,8 | 255,2 | 173,1 | 127,4 | 115,8 | 103,4 | 5.275,4 | 833,0 | |
| 1998 | 115,8 | 118,3 | 111,7 | 268,0 | 214,3 | 116,8 | 121,3 | 106,7 | 7.940,0 | 864,2 | |
| 1999 | 117,9 | 119,8 | 113,7 | 277,2 | 237,7 | 110,1 | 96,5 | 106,9 | 6.793,8 | 875,2 | |
| 2000 | 123,2 | 120,6 | 114,3 | 280,9 | 261,3 | 111,5 | 99,8 | 108,4 | 6.827,7 | 908,0 | |
| 2001 | 120,2 | 120,7 | 114,1 | 282,9 | 274,6 | 113,7 | 97,5 | 106,2 | 6.760,0 | 941,7 | |
| 2002 | 122,2 | 120,7 | 114,2 | 282,4 | 286,0 | 111,9 | 90,6 | 100,2 | 6.787,7 | 970,3 | |
| 2003 | 118,9 | 120,3 | 114,0 | 280,7 | 289,2 | 108,4 | 85,4 | 100,0 | 6.795,4 | 957,9 | |
| 2004 | 118,3 | 119,4 | 113,2 | 278,5 | 285,3 | 106,8 | 86,9 | 103,7 | 6.903,1 | 959,3 | |
| 2005 | 118,6 | 119,4 | 113,1 | 278,3 | 287,0 | 106,3 | 93,2 | 102,5 | 6.900,0 | 966,7 | |
| 2006 | 118,4 | 119,5 | 112,9 | 276,0 | 287,9 | 109,1 | 94,9 | 100,7 | 7.809,2 | 966,9 | |
| 2007 | 112,8 | 119,3 | 112,6 | 275,7 | 286,0 | 110,7 | 99,1 | 101,5 | 7.683,1 | 921,4 | |
| 2008 | 106,7 | 119,4 | 112,5 | 276,2 | 292,6 | 113,9 | 99,1 | 97,3 | 7.536,9 | 870,5 | |
| 2009 | 107,3 | 119,9 | 113,1 | 279,9 | 296,8 | 112,8 | 93,7 | 97,3 | 7.396,9 | 876,8 | |
| 2010 | 108,8 | 121,3 | 114,4 | 280,3 | 298,7 | 117,3 | 97,7 | 104,4 | 7.293,8 | 887,5 | |
| 2011 | 110,4 | 122,8 | 115,9 | 281,6 | 299,7 | 120,6 | 97,7 | 103,0 | 7.256,9 | 898,5 | |

1) ohne Anhänger und Auflieger; einschließlich Behördenfahrzeuge und auswärtige Halter/-innen

2) der Stichtag 30.09. wurde gewählt, da saisonbedingt Krafträder, Cabriolets usw. in den Wintermonaten abgemeldet werden

3) Leichtkrafträder, Motorroller etc. ohne Fahrzeugbrief, d.h. nur mit Betriebslaubnis

4) zu den sonstigen Kraftfahrzeugen zählen u.a. auch Wohnmobile, auf die die Steigerung der Zahlen ab 1994 insbesondere zurückzuführen sind

5) nur schadstoffarme Fahrzeuge mit Erstzulassung nach dem 30.06.1985

Quelle: Straßenverkehrsamt

B.VI.4: Kraftfahrzeuge¹ mit Fahrberechtigung in den Stadtbezirken 1993 - 2011

| Stichtag 30.09. ² | Kraftfahrzeuge ¹ mit Fahrberechtigung | | | | | | | | | |
|---------------------------------|--|----------------------|--------|--------|--------|--------|--------|--------|--------|--------|
| | ins- gesamt ³ | davon im Stadtbezirk | | | | | | | | |
| | | I | II | III | IV | V | VI | VII | VIII | IX |
| 1993 | 285.783 | 37.951 | 29.612 | 43.431 | 41.589 | 24.677 | 19.074 | 33.420 | 26.782 | 29.247 |
| 1994 | 288.608 | 39.147 | 29.805 | 43.504 | 41.966 | 24.829 | 19.310 | 33.525 | 27.134 | 29.388 |
| 1995 | 289.582 | 38.319 | 29.985 | 43.950 | 42.281 | 25.144 | 19.538 | 33.366 | 27.581 | 29.418 |
| 1996 | 291.068 | 37.870 | 30.182 | 43.865 | 42.698 | 25.447 | 19.712 | 33.735 | 27.878 | 29.681 |
| 1997 | 292.000 | 37.871 | 30.282 | 43.867 | 42.838 | 25.492 | 19.759 | 33.779 | 28.045 | 30.067 |
| 1998 | 293.012 | 36.779 | 30.783 | 43.745 | 43.357 | 25.487 | 20.028 | 34.029 | 28.447 | 30.357 |
| 1999 ⁴ | . | . | . | . | . | . | . | . | . | . |
| 2000 ⁴ | . | . | . | . | . | . | . | . | . | . |
| 2001 | 297.836 | 35.971 | 31.670 | 42.733 | 44.112 | 25.554 | 21.688 | 34.697 | 29.667 | 31.709 |
| 2002 | 300.242 | 36.594 | 31.691 | 42.550 | 44.211 | 25.987 | 22.233 | 34.845 | 29.906 | 32.218 |
| 2003 | 299.250 | 35.536 | 31.864 | 42.473 | 44.075 | 25.907 | 22.396 | 34.703 | 29.954 | 32.342 |
| 2004 | 296.909 | 34.262 | 31.672 | 41.590 | 43.749 | 26.030 | 22.557 | 34.392 | 29.984 | 32.604 |
| 2005 | 296.372 | 33.688 | 32.023 | 40.951 | 43.914 | 25.992 | 22.657 | 34.631 | 29.997 | 32.508 |
| 2006 | 295.562 | 33.601 | 32.323 | 40.286 | 43.774 | 26.166 | 22.716 | 34.395 | 30.014 | 32.267 |
| 2007 | 294.684 | 33.493 | 32.183 | 39.998 | 43.562 | 26.199 | 22.514 | 34.406 | 30.171 | 32.156 |
| 2008 | 294.981 | 33.867 | 31.767 | 39.750 | 43.646 | 26.393 | 22.574 | 34.335 | 30.377 | 32.271 |
| 2009 | 296.333 | 33.827 | 31.997 | 39.952 | 43.764 | 26.316 | 22.866 | 34.287 | 30.710 | 32.613 |
| 2010 | 300.221 | 35.089 | 32.413 | 40.130 | 44.234 | 26.161 | 23.275 | 34.613 | 31.216 | 33.090 |
| 2011 | 304.128 | 35.744 | 33.076 | 40.268 | 44.890 | 26.352 | 23.677 | 35.005 | 31.598 | 33.518 |

1) ohne Anhänger und Auflieger; ohne Behördenfahrzeuge und auswärtige Halter/-innen

2) der Stichtag 30.09. wurde gewählt, da saisonbedingt Krafträder, Cabriolets usw. in den Wintermonaten abgemeldet werden

3) einschließlich nicht zuzuordnenden

4) durch EDV-Umstellung keine Datenlieferung möglich

Quelle: Kraftfahrzeugdatei

B.VI.5: Kraftfahrzeuge¹ mit Fahrberechtigung in den Stadtbezirken 1993 - 2011 in Prozent

| Stichtag 30.09. ² | Kraftfahrzeuge ¹ mit Fahrberechtigung | | | | | | | | | |
|---------------------------------|--|----------------------|------|------|------|-----|-----|------|------|------|
| | ins- gesamt ³ | davon im Stadtbezirk | | | | | | | | |
| | | I | II | III | IV | V | VI | VII | VIII | IX |
| | | Prozent | | | | | | | | |
| 1993 | 100 | 13,3 | 10,4 | 15,2 | 14,6 | 8,6 | 6,7 | 11,7 | 9,4 | 10,2 |
| 1994 | 100 | 13,6 | 10,3 | 15,1 | 14,5 | 8,6 | 6,7 | 11,6 | 9,4 | 10,2 |
| 1995 | 100 | 13,2 | 10,4 | 15,2 | 14,6 | 8,7 | 6,7 | 11,5 | 9,5 | 10,2 |
| 1996 | 100 | 13,0 | 10,4 | 15,1 | 14,7 | 8,7 | 6,8 | 11,6 | 9,6 | 10,2 |
| 1997 | 100 | 13,0 | 10,4 | 15,0 | 14,7 | 8,7 | 6,8 | 11,6 | 9,6 | 10,3 |
| 1998 | 100 | 12,6 | 10,5 | 14,9 | 14,8 | 8,7 | 6,8 | 11,6 | 9,7 | 10,4 |
| 1999 ⁴ | . | . | . | . | . | . | . | . | . | . |
| 2000 ⁴ | . | . | . | . | . | . | . | . | . | . |
| 2001 | 100 | 12,1 | 10,6 | 14,3 | 14,8 | 8,6 | 7,3 | 11,6 | 10,0 | 10,6 |
| 2002 | 100 | 12,2 | 10,6 | 14,2 | 14,7 | 8,7 | 7,4 | 11,6 | 10,0 | 10,7 |
| 2003 | 100 | 11,9 | 10,6 | 14,2 | 14,7 | 8,7 | 7,5 | 11,6 | 10,0 | 10,8 |
| 2004 | 100 | 11,5 | 10,7 | 14,0 | 14,7 | 8,8 | 7,6 | 11,6 | 10,1 | 11,0 |
| 2005 | 100 | 11,4 | 10,8 | 13,8 | 14,8 | 8,8 | 7,6 | 11,7 | 10,1 | 11,0 |
| 2006 | 100 | 11,4 | 10,9 | 13,6 | 14,8 | 8,9 | 7,7 | 11,6 | 10,2 | 10,9 |
| 2007 | 100 | 11,4 | 10,9 | 13,6 | 14,8 | 8,9 | 7,6 | 11,7 | 10,2 | 10,9 |
| 2008 | 100 | 11,5 | 10,8 | 13,5 | 14,8 | 8,9 | 7,7 | 11,6 | 10,3 | 10,9 |
| 2009 | 100 | 11,4 | 10,8 | 13,5 | 14,8 | 8,9 | 7,7 | 11,6 | 10,4 | 11,0 |
| 2010 | 100 | 11,7 | 10,8 | 13,4 | 14,7 | 8,7 | 7,8 | 11,5 | 10,4 | 11,0 |
| 2011 | 100 | 11,8 | 10,9 | 13,2 | 14,8 | 8,7 | 7,8 | 11,5 | 10,4 | 11,0 |

1) ohne Anhänger und Auflieger; ohne Behördenfahrzeuge und auswärtige Halter/-innen

2) der Stichtag 30.09. wurde gewählt, da saisonbedingt Krafträder, Cabriolets usw. in den Wintermonaten abgemeldet werden

3) einschließlich nicht zuzuordnenden

4) durch EDV-Umstellung keine Datenlieferung möglich

Quelle: Kraftfahrzeugdatei

BVI.6: Entwicklung der Zahl der Kraftfahrzeuge¹ mit Fahrberechtigung in den Stadtbezirken 1993 - 2011

| Stichtag 30.09. ² | Kraftfahrzeuge ¹ mit Fahrberechtigung | | | | | | | | | |
|---------------------------------|--|----------------------|-------|-------|-------|-------|-------|-------|-------|-------|
| | ins- gesamt ³ | davon im Stadtbezirk | | | | | | | | |
| | | I | II | III | IV | V | VI | VII | VIII | IX |
| | 1993=100 | | | | | | | | | |
| 1993 | 100 | 100 | 100 | 100 | 100 | 100 | 100 | 100 | 100 | 100 |
| 1994 | 101,0 | 103,2 | 100,7 | 100,2 | 100,9 | 100,6 | 101,2 | 100,3 | 101,3 | 100,5 |
| 1995 | 101,3 | 101,0 | 101,3 | 101,2 | 101,7 | 101,9 | 102,4 | 99,8 | 103,0 | 100,6 |
| 1996 | 101,8 | 99,8 | 101,9 | 101,0 | 102,7 | 103,1 | 103,3 | 100,9 | 104,1 | 101,5 |
| 1997 | 102,2 | 99,8 | 102,3 | 101,0 | 103,0 | 103,3 | 103,6 | 101,1 | 104,7 | 102,8 |
| 1998 | 102,5 | 96,9 | 104,0 | 100,7 | 104,3 | 103,3 | 105,0 | 101,8 | 106,2 | 103,8 |
| 1999 ⁴ | . | . | . | . | . | . | . | . | . | . |
| 2000 ⁴ | . | . | . | . | . | . | . | . | . | . |
| 2001 | 104,2 | 94,8 | 106,9 | 98,4 | 106,1 | 103,6 | 113,7 | 103,8 | 110,8 | 108,4 |
| 2002 | 105,1 | 96,4 | 107,0 | 98,0 | 106,3 | 105,3 | 116,6 | 104,3 | 111,7 | 110,2 |
| 2003 | 104,7 | 93,6 | 107,6 | 97,8 | 106,0 | 105,0 | 117,4 | 103,8 | 111,8 | 110,6 |
| 2004 | 103,9 | 90,3 | 107,0 | 95,8 | 105,2 | 105,5 | 118,3 | 102,9 | 112,0 | 111,5 |
| 2005 | 103,7 | 88,8 | 108,1 | 94,3 | 105,6 | 105,3 | 118,8 | 103,6 | 112,0 | 111,1 |
| 2006 | 103,4 | 88,5 | 109,2 | 92,8 | 105,3 | 106,0 | 119,1 | 102,9 | 112,1 | 110,3 |
| 2007 | 103,1 | 88,3 | 108,7 | 92,1 | 104,7 | 106,2 | 118,0 | 103,0 | 112,7 | 109,9 |
| 2008 | 103,2 | 89,2 | 107,3 | 91,5 | 104,9 | 107,0 | 118,3 | 102,7 | 113,4 | 110,3 |
| 2009 | 103,7 | 89,1 | 108,1 | 92,0 | 105,2 | 106,6 | 119,9 | 102,6 | 114,7 | 111,5 |
| 2010 | 105,1 | 92,5 | 109,5 | 92,4 | 106,4 | 106,0 | 122,0 | 103,6 | 116,6 | 113,1 |
| 2011 | 106,4 | 94,2 | 111,7 | 92,7 | 107,9 | 106,8 | 124,1 | 104,7 | 118,0 | 114,6 |

1) ohne Anhänger und Auflieger; ohne Behördenfahrzeuge und auswärtige Halter/-innen

2) der Stichtag 30.09. wurde gewählt, da saisonbedingt Krafräder, Cabriolets usw. in den Wintermonaten abgemeldet werden

3) einschließlich nicht zuzuordnenden

4) durch EDV-Umstellung keine Datenlieferung möglich

Quelle: Kraftfahrzeugdatei

B.VI.7: Kraftfahrzeuge¹ mit Fahrberechtigung zugelassen auf juristische oder natürliche Personen nach Fahrzeugart 1993 - 2011

| Stichtag 30.09. ² | Kraftfahrzeuge ¹ mit Fahrberechtigung | | | | | | | | |
|---------------------------------|--|------------------------------|---------------------|-----|-------------------------|------------------------------|---------------------|--------|-------|
| | davon zugelassen auf ... | | | | | | | | |
| | insgesamt | juristische Personen | | | | natürliche Personen | | | |
| | | insgesamt | darunter ... | | | insgesamt | darunter ... | | |
| | Personen- kraftwagen | Kraft- räder insgesamt | Lastkraft- wagen | | Personen- kraftwagen | Kraft- räder insgesamt | Lastkraft- wagen | | |
| 1993 | 285.783 | 43.548 | 30.601 | 244 | 10.263 | 242.235 | 227.101 | 11.435 | 1.669 |
| 1994 | 288.608 | 45.617 | 32.133 | 262 | 10.621 | 242.991 | 226.366 | 12.960 | 1.678 |
| 1995 | 289.582 | 45.765 | 32.250 | 286 | 10.676 | 243.817 | 225.691 | 14.387 | 1.744 |
| 1996 | 291.068 | 45.741 | 32.106 | 332 | 10.745 | 245.327 | 225.623 | 15.935 | 1.795 |
| 1997 | 292.000 | 46.229 | 32.183 | 352 | 11.137 | 245.771 | 224.292 | 17.597 | 1.845 |
| 1998 | 293.012 | 45.920 | 31.664 | 362 | 11.294 | 247.092 | 224.236 | 18.853 | 1.985 |
| 1999 ³ | . | . | . | . | . | . | . | . | . |
| 2000 ³ | . | . | . | . | . | . | . | . | . |
| 2001 | 297.836 | 45.365 | 31.477 | 423 | 11.201 | 252.471 | 227.871 | 20.422 | 2.216 |
| 2002 | 300.242 | 47.480 | 33.495 | 387 | 11.442 | 252.762 | 227.953 | 20.567 | 2.246 |
| 2003 | 299.250 | 46.342 | 32.878 | 366 | 11.086 | 252.908 | 228.066 | 20.585 | 2.230 |
| 2004 | 296.909 | 45.347 | 32.052 | 392 | 10.836 | 251.562 | 226.924 | 20.259 | 2.331 |
| 2005 | 296.372 | 45.581 | 32.365 | 414 | 10.687 | 250.791 | 226.048 | 20.253 | 2.371 |
| 2006 | 295.562 | 43.410 | 30.687 | 400 | 10.299 | 252.152 | 226.813 | 20.084 | 2.995 |
| 2007 | 294.684 | 42.096 | 29.705 | 384 | 9.953 | 252.588 | 226.807 | 20.047 | 3.489 |
| 2008 | 294.981 | 42.474 | 29.940 | 356 | 10.170 | 252.507 | 226.527 | 20.151 | 3.608 |
| 2009 | 296.333 | 41.359 | 29.140 | 351 | 10.000 | 254.974 | 228.772 | 20.395 | 3.603 |
| 2010 | 300.221 | 41.912 | 29.274 | 352 | 10.305 | 258.309 | 231.772 | 20.423 | 3.892 |
| 2011 | 304.128 | 42.687 | 29.856 | 334 | 10.520 | 261.441 | 234.520 | 20.540 | 4.114 |

1) ohne Anhänger und Auflieger; ohne Behördenfahrzeuge und auswärtige Halter/-innen

2) der Stichtag 30.09. wurde gewählt, da saisonbedingt Krafräder, Cabriolets usw. in den Wintermonaten abgemeldet werden

3) durch EDV-Umstellung keine Datenlieferung möglich

Quelle: Kraftfahrzeugdatei

B.VI.8: Kraftfahrzeuge¹ mit Fahrberechtigung zugelassen auf juristische oder natürliche Personen nach Fahrzeugart 1993 - 2011 in Prozent an den Kraftfahrzeugen¹ insgesamt

| Stichtag 30.09. ² | Kraftfahrzeuge ¹ mit Fahrberechtigung | | | | | | | | |
|---------------------------------|--|------------------------------|---------------------|-----|-------------------------|------------------------------|---------------------|-----|-----|
| | davon zugelassen auf ... | | | | | | | | |
| | insgesamt | juristische Personen | | | | natürliche Personen | | | |
| | | insgesamt | darunter ... | | | insgesamt | darunter ... | | |
| | Personen- kraftwagen | Kraft- räder insgesamt | Lastkraft- wagen | | Personen- kraftwagen | Kraft- räder insgesamt | Lastkraft- wagen | | |
| Prozent | | | | | | | | | |
| 1993 | 100 | 15,2 | 10,7 | 0,1 | 3,6 | 84,8 | 79,5 | 4,0 | 0,6 |
| 1994 | 100 | 15,8 | 11,1 | 0,1 | 3,7 | 84,2 | 78,4 | 4,5 | 0,6 |
| 1995 | 100 | 15,8 | 11,1 | 0,1 | 3,7 | 84,2 | 77,9 | 5,0 | 0,6 |
| 1996 | 100 | 15,7 | 11,0 | 0,1 | 3,7 | 84,3 | 77,5 | 5,5 | 0,6 |
| 1997 | 100 | 15,8 | 11,0 | 0,1 | 3,8 | 84,2 | 76,8 | 6,0 | 0,6 |
| 1998 | 100 | 15,7 | 10,8 | 0,1 | 3,9 | 84,3 | 76,5 | 6,4 | 0,7 |
| 1999 ³ | . | . | . | . | . | . | . | . | . |
| 2000 ³ | . | . | . | . | . | . | . | . | . |
| 2001 | 100 | 15,2 | 10,6 | 0,1 | 3,8 | 84,8 | 76,5 | 6,9 | 0,7 |
| 2002 | 100 | 15,8 | 11,2 | 0,1 | 3,8 | 84,2 | 75,9 | 6,9 | 0,7 |
| 2003 | 100 | 15,5 | 11,0 | 0,1 | 3,7 | 84,5 | 76,2 | 6,9 | 0,7 |
| 2004 | 100 | 15,3 | 10,8 | 0,1 | 3,6 | 84,7 | 76,4 | 6,8 | 0,8 |
| 2005 | 100 | 15,4 | 10,9 | 0,1 | 3,6 | 84,6 | 76,3 | 6,8 | 0,8 |
| 2006 | 100 | 14,7 | 10,4 | 0,1 | 3,5 | 85,3 | 76,7 | 6,8 | 1,0 |
| 2007 | 100 | 14,3 | 10,1 | 0,1 | 3,4 | 85,7 | 77,0 | 6,8 | 1,2 |
| 2008 | 100 | 14,4 | 10,1 | 0,1 | 3,4 | 85,6 | 76,8 | 6,8 | 1,2 |
| 2009 | 100 | 14,0 | 9,8 | 0,1 | 3,4 | 86,0 | 77,2 | 6,9 | 1,2 |
| 2010 | 100 | 14,0 | 9,8 | 0,1 | 3,4 | 86,0 | 77,2 | 6,8 | 1,3 |
| 2011 | 100 | 14,0 | 9,8 | 0,1 | 3,5 | 86,0 | 77,1 | 6,8 | 1,4 |

1) ohne Anhänger und Auflieger; ohne Behördenfahrzeuge und auswärtige Halter/-innen

2) der Stichtag 30.09. wurde gewählt, da saisonbedingt Krafräder, Cabriolets usw. in den Wintermonaten abgemeldet werden

3) durch EDV-Umstellung keine Datenlieferung möglich

Quelle: Kraftfahrzeugdatei

B.VI.9: Kraftfahrzeuge¹ mit Fahrberechtigung zugelassen auf juristische oder natürliche Personen nach Fahrzeugart 1993 - 2011 in Prozent an den Kraftfahrzeugen¹ der jeweiligen Personengruppen

| Stichtag 30.09. ² | Kraftfahrzeuge ¹ mit Fahrberechtigung | | | | | | | |
|---------------------------------|--|------------------------------|---------------------|-------------------------|---------------------|------------------------------|---------------------|-----|
| | davon zugelassen auf ... | | | | | | | |
| | juristische Personen | | | | natürliche Personen | | | |
| | insgesamt | darunter ... | | | insgesamt | darunter ... | | |
| Personen- kraftwagen | | Kraft- räder insgesamt | Lastkraft- wagen | Personen- kraftwagen | | Kraft- räder insgesamt | Lastkraft- wagen | |
| Prozent | | | | | | | | |
| 1993 | 100 | 70,3 | 0,6 | 23,6 | 100 | 93,8 | 4,7 | 0,7 |
| 1994 | 100 | 70,4 | 0,6 | 23,3 | 100 | 93,2 | 5,3 | 0,7 |
| 1995 | 100 | 70,5 | 0,6 | 23,3 | 100 | 92,6 | 5,9 | 0,7 |
| 1996 | 100 | 70,2 | 0,7 | 23,5 | 100 | 92,0 | 6,5 | 0,7 |
| 1997 | 100 | 69,6 | 0,8 | 24,1 | 100 | 91,3 | 7,2 | 0,8 |
| 1998 | 100 | 69,0 | 0,8 | 24,6 | 100 | 90,8 | 7,6 | 0,8 |
| 1999 ³ | . | . | . | . | . | . | . | . |
| 2000 ³ | . | . | . | . | . | . | . | . |
| 2001 | 100 | 69,4 | 0,9 | 24,7 | 100 | 90,3 | 8,1 | 0,9 |
| 2002 | 100 | 70,5 | 0,8 | 24,1 | 100 | 90,2 | 8,1 | 0,9 |
| 2003 | 100 | 70,9 | 0,8 | 23,9 | 100 | 90,2 | 8,1 | 0,9 |
| 2004 | 100 | 70,7 | 0,9 | 23,9 | 100 | 90,2 | 8,1 | 0,9 |
| 2005 | 100 | 71,0 | 0,9 | 23,4 | 100 | 90,1 | 8,1 | 0,9 |
| 2006 | 100 | 70,7 | 0,9 | 23,7 | 100 | 90,0 | 8,0 | 1,2 |
| 2007 | 100 | 70,6 | 0,9 | 23,6 | 100 | 89,8 | 7,9 | 1,4 |
| 2008 | 100 | 70,5 | 0,8 | 23,9 | 100 | 89,7 | 8,0 | 1,4 |
| 2009 | 100 | 70,5 | 0,8 | 24,2 | 100 | 89,7 | 8,0 | 1,4 |
| 2010 | 100 | 69,8 | 0,8 | 24,6 | 100 | 89,7 | 7,9 | 1,5 |
| 2011 | 100 | 69,9 | 0,8 | 24,6 | 100 | 89,7 | 7,9 | 1,6 |

1) ohne Anhänger und Auflieger; ohne Behördenfahrzeuge und auswärtige Halter/-innen

2) der Stichtag 30.09. wurde gewählt, da saisonbedingt Krafräder, Cabriolets usw. in den Wintermonaten abgemeldet werden

3) durch EDV-Umstellung keine Datenlieferung möglich

Quelle: Kraftfahrzeugdatei

B.VI.10: Entwicklung der Zahl der Kraftfahrzeuge¹ mit Fahrberechtigung zugelassen auf juristische oder natürliche Personen nach Fahrzeugart 1993 - 2011 in Prozent

| Stichtag 30.09. ² | Kraftfahrzeuge ¹ mit Fahrberechtigung | | | | | | | |
|---------------------------------|--|-------------------------|------------------------------|---------------------|---------------------|-------------------------|------------------------------|---------------------|
| | davon zugelassen auf ... | | | | | | | |
| | juristische Personen | | | | natürliche Personen | | | |
| | insgesamt | darunter ... | | | insgesamt | darunter ... | | |
| insgesamt | | Personen- kraftwagen | Kraft- räder insgesamt | Lastkraft- wagen | | Personen- kraftwagen | Kraft- räder insgesamt | Lastkraft- wagen |
| 1993=100 | | | | | | | | |
| 1993 | 100 | 100 | 100 | 100 | 100 | 100 | 100 | 100 |
| 1994 | 101,0 | 104,8 | 105,0 | 107,4 | 103,5 | 100,3 | 99,7 | 113,3 |
| 1995 | 101,3 | 105,1 | 105,4 | 117,2 | 104,0 | 100,7 | 99,4 | 125,8 |
| 1996 | 101,8 | 105,0 | 104,9 | 136,1 | 104,7 | 101,3 | 99,3 | 139,4 |
| 1997 | 102,2 | 106,2 | 105,2 | 144,3 | 108,5 | 101,5 | 98,8 | 153,9 |
| 1998 | 102,5 | 105,4 | 103,5 | 148,4 | 110,0 | 102,0 | 98,7 | 164,9 |
| 1999 ³ | . | . | . | . | . | . | . | . |
| 2000 ³ | . | . | . | . | . | . | . | . |
| 2001 | 104,2 | 104,2 | 102,9 | 173,4 | 109,1 | 104,2 | 100,3 | 178,6 |
| 2002 | 105,1 | 109,0 | 109,5 | 158,6 | 111,5 | 104,3 | 100,4 | 179,9 |
| 2003 | 104,7 | 106,4 | 107,4 | 150,0 | 108,0 | 104,4 | 100,4 | 180,0 |
| 2004 | 103,9 | 104,1 | 104,7 | 160,7 | 105,6 | 103,9 | 99,9 | 177,2 |
| 2005 | 103,7 | 104,7 | 105,8 | 169,7 | 104,1 | 103,5 | 99,5 | 177,1 |
| 2006 | 103,4 | 99,7 | 100,3 | 163,9 | 100,4 | 104,1 | 99,9 | 175,6 |
| 2007 | 103,1 | 96,7 | 97,1 | 157,4 | 97,0 | 104,3 | 99,9 | 175,3 |
| 2008 | 103,2 | 97,5 | 97,8 | 145,9 | 99,1 | 104,2 | 99,7 | 176,2 |
| 2009 | 103,7 | 95,0 | 95,2 | 143,9 | 97,4 | 105,3 | 100,7 | 178,4 |
| 2010 | 105,1 | 96,2 | 95,7 | 144,3 | 100,4 | 106,6 | 102,1 | 178,6 |
| 2011 | 106,4 | 98,0 | 97,6 | 136,9 | 102,5 | 107,9 | 103,3 | 179,6 |

1) ohne Anhänger und Auflieger; ohne Behördenfahrzeuge und auswärtige Halter/-innen

2) der Stichtag 30.09. wurde gewählt, da saisonbedingt Krafräder, Cabriolets usw. in den Wintermonaten abgemeldet werden

3) durch EDV-Umstellung keine Datenlieferung möglich

Quelle: Kraftfahrzeugdatei

B.VI.11: Kraftfahrzeuge und Bevölkerung am Ort der Hauptwohnung (Kraftfahrzeugdichte) 1987 - 2011

| Stichtag 30.09. ¹ | Bevölkerung am Ort der Hauptwohnung ² | | Kraftfahrzeuge ³ mit Fahrberechtigung | | | Personenkraftwagen natürlicher Personen mit Fahrberechtigung ⁴ | | |
|---------------------------------|---|--------------------------|---|--------------------------|----------------------|---|--------------------------|--------|
| | ins- gesamt | darunter | Anzahl | je 1.000 ... | | Anzahl | je 1.000 ... | |
| | | 18-Jährige und Ältere | | Anzahl | Einwohner/ -innen | | 18-Jährige und Ältere | Anzahl |
| Anzahl | Anzahl | Anzahl | Einwohner/ -innen | 18-Jährige und Ältere | Anzahl | Einwohner/ -innen | 18-Jährige und Ältere | |
| 1987 | 623.710 | 526.595 | 251.181 | 403 | 477 | . | . | . |
| 1988 | 623.193 | 526.432 | 256.603 | 412 | 487 | . | . | . |
| 1989 | 627.174 | 529.060 | 261.690 | 417 | 495 | . | . | . |
| 1990 | 630.350 | 530.114 | 268.556 | 426 | 507 | . | . | . |
| 1991 | 630.148 | 528.717 | 275.323 | 437 | 521 | . | . | . |
| 1992 | 629.946 | 527.366 | 281.944 | 448 | 535 | . | . | . |
| 1993 | 625.144 | 522.622 | 286.612 | 458 | 548 | 227.101 | 363 | 435 |
| 1994 | 620.595 | 518.144 | 291.135 | 469 | 562 | 226.366 | 365 | 437 |
| 1995 | 616.167 | 513.886 | 292.860 | 475 | 570 | 225.691 | 366 | 439 |
| 1996 | 612.690 | 510.256 | 294.671 | 481 | 577 | 225.623 | 368 | 442 |
| 1997 | 609.373 | 507.025 | 295.894 | 486 | 584 | 224.292 | 368 | 442 |
| 1998 | 603.335 | 502.360 | 297.264 | 493 | 592 | 224.236 | 372 | 446 |
| 1999 | 599.008 | 498.965 | 300.866 | 502 | 603 | . | . | . |
| 2000 | 596.270 | 497.152 | 302.985 | 508 | 609 | . | . | . |
| 2001 | 594.494 | 496.028 | 303.085 | 510 | 611 | 227.871 | 383 | 459 |
| 2002 | 591.890 | 494.211 | 303.189 | 512 | 613 | 227.953 | 385 | 461 |
| 2003 | 586.750 | 489.880 | 302.101 | 515 | 617 | 228.066 | 389 | 466 |
| 2004 | 586.318 | 490.139 | 299.931 | 512 | 612 | 226.924 | 387 | 463 |
| 2005 | 584.295 | 489.365 | 299.835 | 513 | 613 | 226.048 | 387 | 462 |
| 2006 | 582.016 | 488.707 | 300.203 | 516 | 614 | 226.813 | 390 | 464 |
| 2007 | 580.597 | 488.519 | 299.549 | 516 | 613 | 226.807 | 391 | 464 |
| 2008 | 577.290 | 486.881 | 299.809 | 519 | 616 | 226.527 | 392 | 465 |
| 2009 | 572.624 | 483.533 | 301.115 | 526 | 623 | 228.772 | 400 | 473 |
| 2010 | 571.392 | 483.537 | 304.751 | 533 | 630 | 231.772 | 406 | 479 |
| 2011 | 570.394 | 483.567 | 308.517 | 541 | 638 | 234.520 | 411 | 485 |

1) der Stichtag 30.09. wurde gewählt, da saisonbedingt Krafräder, Cabriolets usw. in den Wintermonaten abgemeldet werden

2) bei der Bevölkerung am Ort der Hauptwohnung Stichtag 31.12.

3) ohne Anhänger und Auflieger; einschließlich Behördenfahrzeuge und auswärtige Halter/-innen

4) ohne auswärtige Halter/-innen

Quelle: Kraftfahrzeugdatei

B.VI.12: Entwicklung der Kraftfahrzeugdichte 1987 - 2011

| Stichtag 30.09. ¹ | Bevölkerung am Ort der Hauptwohnung ² | | Kraftfahrzeuge ³ mit Fahrberechtigung | | | Personenkraftwagen natürlicher Personen mit Fahrberechtigung ⁴ | | |
|---------------------------------|---|--------------------------|---|----------------------|--------------------------|---|----------------------|--------------------------|
| | ins- gesamt | darunter | Anzahl | je 1.000 ... | | Anzahl | je 1.000 ... | |
| | | 18-Jährige und Ältere | | Einwohner/ -innen | 18-Jährige und Ältere | | Einwohner/ -innen | 18-Jährige und Ältere |
| | Anzahl | Anzahl | 1987=100 | | | 1993=100 | | |
| 1987 | 100 | 100 | 100 | 100 | 100 | . | . | . |
| 1988 | 99,9 | 100,0 | 102,2 | 102,2 | 102,2 | . | . | . |
| 1989 | 100,6 | 100,5 | 104,2 | 103,6 | 103,7 | . | . | . |
| 1990 | 101,1 | 100,7 | 106,9 | 105,8 | 106,2 | . | . | . |
| 1991 | 101,0 | 100,4 | 109,6 | 108,5 | 109,2 | . | . | . |
| 1992 | 101,0 | 100,1 | 112,2 | 111,1 | 112,1 | . | . | . |
| 1993 | 100,2 | 99,2 | 114,1 | 113,8 | 115,0 | 100 | 100 | 100 |
| 1994 | 99,5 | 98,4 | 115,9 | 116,5 | 117,8 | 99,7 | 100,4 | 100,5 |
| 1995 | 98,8 | 97,6 | 116,6 | 118,0 | 119,5 | 99,4 | 100,8 | 101,1 |
| 1996 | 98,2 | 96,9 | 117,3 | 119,4 | 121,1 | 99,3 | 101,4 | 101,8 |
| 1997 | 97,7 | 96,3 | 117,8 | 120,6 | 122,3 | 98,8 | 101,3 | 101,8 |
| 1998 | 96,7 | 95,4 | 118,3 | 122,3 | 124,1 | 98,7 | 102,3 | 102,7 |
| 1999 | 96,0 | 94,8 | 119,8 | 124,7 | 126,4 | . | . | . |
| 2000 | 95,6 | 94,4 | 120,6 | 126,2 | 127,8 | . | . | . |
| 2001 | 95,3 | 94,2 | 120,7 | 126,6 | 128,1 | 100,3 | 105,5 | 105,7 |
| 2002 | 94,9 | 93,9 | 120,7 | 127,2 | 128,6 | 100,4 | 106,0 | 106,1 |
| 2003 | 94,1 | 93,0 | 120,3 | 127,8 | 129,3 | 100,4 | 107,0 | 107,1 |
| 2004 | 94,0 | 93,1 | 119,4 | 127,0 | 128,3 | 99,9 | 106,5 | 106,5 |
| 2005 | 93,7 | 92,9 | 119,4 | 127,4 | 128,5 | 99,5 | 106,5 | 106,3 |
| 2006 | 93,3 | 92,8 | 119,5 | 128,1 | 128,8 | 99,9 | 107,3 | 106,8 |
| 2007 | 93,1 | 92,8 | 119,3 | 128,1 | 128,6 | 99,9 | 107,5 | 106,8 |
| 2008 | 92,6 | 92,5 | 119,4 | 129,0 | 129,1 | 99,7 | 108,0 | 107,1 |
| 2009 | 91,8 | 91,8 | 119,9 | 130,6 | 130,6 | 100,7 | 110,0 | 108,9 |
| 2010 | 91,6 | 91,8 | 121,3 | 132,4 | 132,1 | 102,1 | 111,7 | 110,3 |
| 2011 | 91,5 | 91,8 | 122,8 | 134,3 | 133,8 | 103,3 | 113,2 | 111,6 |

1) der Stichtag 30.09. wurde gewählt, da saisonbedingt Krafräder, Cabriolets usw. in den Wintermonaten abgemeldet werden

2) bei der Bevölkerung am Ort der Hauptwohnung Stichtag 31.12.

3) ohne Anhänger und Auflieger; einschließlich Behördenfahrzeuge und auswärtige Halter/-innen

4) ohne auswärtige Halter/-innen

Quelle: Kraftfahrzeugdatei

B.VI.13: Personenkraftwagen¹ natürlicher Personen mit Fahrberechtigung in den Stadtbezirken 1993 - 2011

| Stichtag 30.09. ² | Personenkraftwagen ¹ natürlicher Personen mit Fahrberechtigung | | | | | | | | | |
|---------------------------------|---|----------------------|--------|--------|--------|--------|--------|--------|--------|--------|
| | ins- gesamt ³ | davon im Stadtbezirk | | | | | | | | |
| | | I | II | III | IV | V | VI | VII | VIII | IX |
| 1993 | 227.101 | 22.750 | 22.455 | 36.662 | 34.782 | 19.574 | 16.835 | 26.879 | 23.365 | 23.799 |
| 1994 | 226.366 | 22.499 | 22.377 | 36.500 | 34.678 | 19.419 | 16.939 | 26.734 | 23.480 | 23.740 |
| 1995 | 225.691 | 22.084 | 22.327 | 36.432 | 34.623 | 19.457 | 16.923 | 26.547 | 23.654 | 23.644 |
| 1996 | 225.623 | 22.045 | 22.410 | 36.100 | 34.693 | 19.514 | 16.907 | 26.549 | 23.660 | 23.745 |
| 1997 | 224.292 | 21.750 | 22.361 | 35.603 | 34.449 | 19.297 | 16.798 | 26.372 | 23.657 | 24.005 |
| 1998 | 224.236 | 21.421 | 22.555 | 35.367 | 34.570 | 19.087 | 16.912 | 26.391 | 23.788 | 24.145 |
| 1999 ⁴ | . | . | . | . | . | . | . | . | . | . |
| 2000 ⁴ | . | . | . | . | . | . | . | . | . | . |
| 2001 | 227.871 | 20.879 | 22.927 | 35.329 | 35.146 | 19.468 | 17.906 | 26.537 | 24.700 | 24.954 |
| 2002 | 227.953 | 20.739 | 22.764 | 35.050 | 35.111 | 19.538 | 18.223 | 26.622 | 24.951 | 24.953 |
| 2003 | 228.066 | 20.489 | 23.047 | 34.835 | 35.037 | 19.407 | 18.386 | 26.528 | 25.003 | 25.334 |
| 2004 | 226.924 | 20.140 | 23.046 | 34.331 | 34.943 | 19.346 | 18.397 | 26.167 | 25.081 | 25.413 |
| 2005 | 226.048 | 19.753 | 23.085 | 33.977 | 35.004 | 19.239 | 18.467 | 26.080 | 25.093 | 25.348 |
| 2006 | 226.813 | 19.589 | 23.251 | 33.729 | 35.170 | 19.346 | 18.597 | 26.275 | 25.208 | 25.639 |
| 2007 | 226.807 | 19.342 | 23.316 | 33.459 | 35.176 | 19.258 | 18.690 | 26.295 | 25.434 | 25.835 |
| 2008 | 226.527 | 19.097 | 23.327 | 33.361 | 35.135 | 19.095 | 18.699 | 26.204 | 25.630 | 25.978 |
| 2009 | 228.772 | 19.200 | 23.712 | 33.563 | 35.434 | 19.207 | 18.974 | 26.452 | 25.956 | 26.274 |
| 2010 | 231.772 | 19.290 | 24.090 | 33.906 | 35.973 | 19.445 | 19.219 | 26.629 | 26.435 | 26.785 |
| 2011 | 234.520 | 19.396 | 24.360 | 34.092 | 36.529 | 19.663 | 19.548 | 26.955 | 26.809 | 27.168 |

1) ohne auswärtige Halter/-innen

2) der Stichtag 30.09. wurde gewählt, da saisonbedingt Krafträder, Cabriolets usw. in den Wintermonaten abgemeldet werden

3) einschließlich nicht zuzuordnenden

4) durch EDV-Umstellung keine Datenlieferung möglich

Quelle: Kraftfahrzeugdatei

B.VI.14: Personenkraftwagen¹ natürlicher Personen mit Fahrberechtigung in den Stadtbezirken 1993 - 2011 in Prozent

| Stichtag 30.09. ² | Personenkraftwagen ¹ natürlicher Personen mit Fahrberechtigung | | | | | | | | | |
|---------------------------------|---|----------------------|------|------|------|-----|-----|------|------|------|
| | ins- gesamt ³ | davon im Stadtbezirk | | | | | | | | |
| | | I | II | III | IV | V | VI | VII | VIII | IX |
| Prozent | | | | | | | | | | |
| 1993 | 100 | 10,0 | 9,9 | 16,1 | 15,3 | 8,6 | 7,4 | 11,8 | 10,3 | 10,5 |
| 1994 | 100 | 9,9 | 9,9 | 16,1 | 15,3 | 8,6 | 7,5 | 11,8 | 10,4 | 10,5 |
| 1995 | 100 | 9,8 | 9,9 | 16,1 | 15,3 | 8,6 | 7,5 | 11,8 | 10,5 | 10,5 |
| 1996 | 100 | 9,8 | 9,9 | 16,0 | 15,4 | 8,6 | 7,5 | 11,8 | 10,5 | 10,5 |
| 1997 | 100 | 9,7 | 10,0 | 15,9 | 15,4 | 8,6 | 7,5 | 11,8 | 10,5 | 10,7 |
| 1998 | 100 | 9,6 | 10,1 | 15,8 | 15,4 | 8,5 | 7,5 | 11,8 | 10,6 | 10,8 |
| 1999 ⁴ | . | . | . | . | . | . | . | . | . | . |
| 2000 ⁴ | . | . | . | . | . | . | . | . | . | . |
| 2001 | 100 | 9,2 | 10,1 | 15,5 | 15,4 | 8,5 | 7,9 | 11,6 | 10,8 | 11,0 |
| 2002 | 100 | 9,1 | 10,0 | 15,4 | 15,4 | 8,6 | 8,0 | 11,7 | 10,9 | 10,9 |
| 2003 | 100 | 9,0 | 10,1 | 15,3 | 15,4 | 8,5 | 8,1 | 11,6 | 11,0 | 11,1 |
| 2004 | 100 | 8,9 | 10,2 | 15,1 | 15,4 | 8,5 | 8,1 | 11,5 | 11,1 | 11,2 |
| 2005 | 100 | 8,7 | 10,2 | 15,0 | 15,5 | 8,5 | 8,2 | 11,5 | 11,1 | 11,2 |
| 2006 | 100 | 8,6 | 10,3 | 14,9 | 15,5 | 8,5 | 8,2 | 11,6 | 11,1 | 11,3 |
| 2007 | 100 | 8,5 | 10,3 | 14,8 | 15,5 | 8,5 | 8,2 | 11,6 | 11,2 | 11,4 |
| 2008 | 100 | 8,4 | 10,3 | 14,7 | 15,5 | 8,4 | 8,3 | 11,6 | 11,3 | 11,5 |
| 2009 | 100 | 8,4 | 10,4 | 14,7 | 15,5 | 8,4 | 8,3 | 11,6 | 11,3 | 11,5 |
| 2010 | 100 | 8,3 | 10,4 | 14,6 | 15,5 | 8,4 | 8,3 | 11,5 | 11,4 | 11,6 |
| 2011 | 100 | 8,3 | 10,4 | 14,5 | 15,6 | 8,4 | 8,3 | 11,5 | 11,4 | 11,6 |

1) ohne auswärtige Halter/-innen

2) der Stichtag 30.09. wurde gewählt, da saisonbedingt Krafträder, Cabriolets usw. in den Wintermonaten abgemeldet werden

3) einschließlich nicht zuzuordnenden

4) durch EDV-Umstellung keine Datenlieferung möglich

Quelle: Kraftfahrzeugdatei

**B.VI.15: Entwicklung der Zahl der Personenkraftwagen¹ natürlicher Personen mit Fahrberechtigung
in den Stadtbezirken 1993 - 2011**

| Stichtag 30.09. ² | Personenkraftwagen ¹ natürlicher Personen mit Fahrberechtigung | | | | | | | | | |
|---------------------------------|---|----------------------|-------|-------|-------|-------|-------|-------|-------|-------|
| | ins- gesamt ³ | davon im Stadtbezirk | | | | | | | | |
| | | I | II | III | IV | V | VI | VII | VIII | IX |
| | 1993=100 | | | | | | | | | |
| 1993 | 100,0 | 100,0 | 100,0 | 100,0 | 100,0 | 100,0 | 100,0 | 100,0 | 100,0 | 100,0 |
| 1994 | 99,7 | 98,9 | 99,7 | 99,6 | 99,7 | 99,2 | 100,6 | 99,5 | 100,5 | 99,8 |
| 1995 | 99,4 | 97,1 | 99,4 | 99,4 | 99,5 | 99,4 | 100,5 | 98,8 | 101,2 | 99,3 |
| 1996 | 99,3 | 96,9 | 99,8 | 98,5 | 99,7 | 99,7 | 100,4 | 98,8 | 101,3 | 99,8 |
| 1997 | 98,8 | 95,6 | 99,6 | 97,1 | 99,0 | 98,6 | 99,8 | 98,1 | 101,2 | 100,9 |
| 1998 | 98,7 | 94,2 | 100,4 | 96,5 | 99,4 | 97,5 | 100,5 | 98,2 | 101,8 | 101,5 |
| 1999 ⁴ | . | . | . | . | . | . | . | . | . | . |
| 2000 ⁴ | . | . | . | . | . | . | . | . | . | . |
| 2001 | 100,3 | 91,8 | 102,1 | 96,4 | 101,0 | 99,5 | 106,4 | 98,7 | 105,7 | 104,9 |
| 2002 | 100,4 | 91,2 | 101,4 | 95,6 | 100,9 | 99,8 | 108,2 | 99,0 | 106,8 | 104,8 |
| 2003 | 100,4 | 90,1 | 102,6 | 95,0 | 100,7 | 99,1 | 109,2 | 98,7 | 107,0 | 106,4 |
| 2004 | 99,9 | 88,5 | 102,6 | 93,6 | 100,5 | 98,8 | 109,3 | 97,4 | 107,3 | 106,8 |
| 2005 | 99,5 | 86,8 | 102,8 | 92,7 | 100,6 | 98,3 | 109,7 | 97,0 | 107,4 | 106,5 |
| 2006 | 99,9 | 86,1 | 103,5 | 92,0 | 101,1 | 98,8 | 110,5 | 97,8 | 107,9 | 107,7 |
| 2007 | 99,9 | 85,0 | 103,8 | 91,3 | 101,1 | 98,4 | 111,0 | 97,8 | 108,9 | 108,6 |
| 2008 | 99,7 | 83,9 | 103,9 | 91,0 | 101,0 | 97,6 | 111,1 | 97,5 | 109,7 | 109,2 |
| 2009 | 100,7 | 84,4 | 105,6 | 91,5 | 101,9 | 98,1 | 112,7 | 98,4 | 111,1 | 110,4 |
| 2010 | 102,1 | 84,8 | 107,3 | 92,5 | 103,4 | 99,3 | 114,2 | 99,1 | 113,1 | 112,5 |
| 2011 | 103,3 | 85,3 | 108,5 | 93,0 | 105,0 | 100,5 | 116,1 | 100,3 | 114,7 | 114,2 |

1) ohne auswärtige Halter/-innen

2) der Stichtag 30.09. wurde gewählt, da saisonbedingt Krafräder, Cabriolets usw. in den Wintermonaten abgemeldet werden

3) einschließlich nicht zuzuordnenden

4) durch EDV-Umstellung keine Datenlieferung möglich

Quelle: Kraffahrzeugdatei

B.VI.16: Kraftfahrzeuge¹ natürlicher Personen mit Fahrberechtigung nach Art des Fahrzeugs in den Stadtteilen am 30.09.20112

| Stadtteil Stadtbezirk Stadt | Kraftfahrzeuge ¹ natürlicher Personen mit Fahrberechtigung | | | | | | |
|-----------------------------------|---|-------------------------|-------------|-------------------------|------------|---------------------|------------|
| | ins- gesamt | darunter ... | | | | | |
| | | Personen- kraftwagen | | Krafträder insgesamt | | Lastkraft- wagen | |
| | | Anzahl | Prozent | Anzahl | Prozent | Anzahl | Prozent |
| 01 Stadtkern | 585 | 547 | 93,5 | 25 | 4,3 | 10 | 1,7 |
| 02 Ostviertel | 1.803 | 1.603 | 88,9 | 140 | 7,8 | 47 | 2,6 |
| 03 Nordviertel | 1.880 | 1.713 | 91,1 | 116 | 6,2 | 46 | 2,4 |
| 04 Westviertel | 436 | 396 | 90,8 | 18 | 4,1 | 16 | 3,7 |
| 05 Südviertel | 3.765 | 3.496 | 92,9 | 196 | 5,2 | 45 | 1,2 |
| 06 Südostviertel | 3.713 | 3.378 | 91,0 | 251 | 6,8 | 61 | 1,6 |
| 11 Huttrop | 6.371 | 5.841 | 91,7 | 433 | 6,8 | 61 | 1,0 |
| 36 Frillendorf | 2.724 | 2.422 | 88,9 | 218 | 8,0 | 60 | 2,2 |
| Stadtbezirk I | 21.277 | 19.396 | 91,2 | 1.397 | 6,6 | 346 | 1,6 |
| 10 Rüttenscheid | 12.546 | 11.462 | 91,4 | 874 | 7,0 | 129 | 1,0 |
| 12 Rellinghausen | 1.959 | 1.719 | 87,7 | 186 | 9,5 | 34 | 1,7 |
| 13 Bergerhausen | 6.416 | 5.762 | 89,8 | 502 | 7,8 | 93 | 1,4 |
| 14 Stadtwald | 5.906 | 5.417 | 91,7 | 376 | 6,4 | 68 | 1,2 |
| Stadtbezirk II | 26.827 | 24.360 | 90,8 | 1.938 | 7,2 | 324 | 1,2 |
| 07 Altendorf | 6.440 | 5.829 | 90,5 | 442 | 6,9 | 132 | 2,0 |
| 08 Frohnhausen | 12.110 | 10.905 | 90,0 | 946 | 7,8 | 180 | 1,5 |
| 09 Holsterhausen | 9.511 | 8.659 | 91,0 | 671 | 7,1 | 129 | 1,4 |
| 15 Fulerum | 1.860 | 1.684 | 90,5 | 142 | 7,6 | 20 | 1,1 |
| 28 Haarzopf | 4.301 | 3.827 | 89,0 | 363 | 8,4 | 57 | 1,3 |
| 41 Margarethenhöhe | 3.557 | 3.188 | 89,6 | 297 | 8,3 | 36 | 1,0 |
| Stadtbezirk III | 37.779 | 34.092 | 90,2 | 2.861 | 7,6 | 554 | 1,5 |
| 16 Schönebeck | 5.759 | 5.158 | 89,6 | 494 | 8,6 | 69 | 1,2 |
| 17 Bedingrade | 6.819 | 6.120 | 89,7 | 579 | 8,5 | 69 | 1,0 |
| 18 Frintrop | 4.381 | 3.854 | 88,0 | 412 | 9,4 | 77 | 1,8 |
| 19 Dellwig | 4.604 | 3.994 | 86,8 | 497 | 10,8 | 72 | 1,6 |
| 20 Gerschede | 4.103 | 3.634 | 88,6 | 383 | 9,3 | 57 | 1,4 |
| 21 Borbeck-Mitte | 6.245 | 5.580 | 89,4 | 550 | 8,8 | 74 | 1,2 |
| 22 Bochohd | 7.554 | 6.768 | 89,6 | 596 | 7,9 | 134 | 1,8 |
| 23 Bergeborbeck | 1.589 | 1.421 | 89,4 | 126 | 7,9 | 34 | 2,1 |
| Stadtbezirk IV | 41.054 | 36.529 | 89,0 | 3.637 | 8,9 | 586 | 1,4 |
| 24 Altenessen-Nord | 6.996 | 6.267 | 89,6 | 516 | 7,4 | 182 | 2,6 |
| 25 Altenessen-Süd | 9.253 | 8.337 | 90,1 | 688 | 7,4 | 171 | 1,8 |
| 40 Karnap | 3.457 | 3.022 | 87,4 | 346 | 10,0 | 61 | 1,8 |
| 50 Vogelheim | 2.318 | 2.037 | 87,9 | 222 | 9,6 | 48 | 2,1 |
| Stadtbezirk V | 22.024 | 19.663 | 89,3 | 1.772 | 8,0 | 462 | 2,1 |
| 37 Schonnebeck | 5.359 | 4.759 | 88,8 | 437 | 8,2 | 119 | 2,2 |
| 38 Stoppenberg | 7.577 | 6.800 | 89,7 | 558 | 7,4 | 146 | 1,9 |
| 39 Katernberg | 8.927 | 7.989 | 89,5 | 658 | 7,4 | 219 | 2,5 |
| Stadtbezirk VI | 21.863 | 19.548 | 89,4 | 1.653 | 7,6 | 484 | 2,2 |
| 34 Steele | 7.117 | 6.363 | 89,4 | 578 | 8,1 | 121 | 1,7 |
| 35 Kray | 7.942 | 7.025 | 88,5 | 707 | 8,9 | 157 | 2,0 |
| 45 Freisenbruch | 7.070 | 6.374 | 90,2 | 550 | 7,8 | 100 | 1,4 |
| 46 Horst | 4.827 | 4.327 | 89,6 | 382 | 7,9 | 78 | 1,6 |
| 47 Leithe | 3.251 | 2.866 | 88,2 | 300 | 9,2 | 48 | 1,5 |
| Stadtbezirk VII | 30.207 | 26.955 | 89,2 | 2.517 | 8,3 | 504 | 1,7 |
| 31 Heisingen | 7.823 | 7.053 | 90,2 | 610 | 7,8 | 79 | 1,0 |
| 32 Kupferdreh | 6.326 | 5.497 | 86,9 | 614 | 9,7 | 95 | 1,5 |
| 33 Byfang | 1.489 | 1.269 | 85,2 | 149 | 10,0 | 28 | 1,9 |
| 43 Überryhr-Hinsel | 4.177 | 3.742 | 89,6 | 348 | 8,3 | 54 | 1,3 |
| 44 Überryhr-Holthausen | 4.220 | 3.784 | 89,7 | 298 | 7,1 | 82 | 1,9 |
| 48 Burgaltendorf | 6.133 | 5.464 | 89,1 | 522 | 8,5 | 68 | 1,1 |
| Stadtbezirk VIII | 30.168 | 26.809 | 88,9 | 2.541 | 8,4 | 406 | 1,3 |
| 26 Bredeney | 6.783 | 6.265 | 92,4 | 383 | 5,6 | 93 | 1,4 |
| 27 Schuir | 1.071 | 896 | 83,7 | 86 | 8,0 | 30 | 2,8 |
| 29 Werden | 5.265 | 4.785 | 90,9 | 382 | 7,3 | 49 | 0,9 |
| 30 Heidhausen | 3.859 | 3.412 | 88,4 | 306 | 7,9 | 57 | 1,5 |
| 42 Fischlaken | 2.850 | 2.472 | 86,7 | 272 | 9,5 | 51 | 1,8 |
| 49 Kettwig | 10.414 | 9.338 | 89,7 | 795 | 7,6 | 168 | 1,6 |
| Stadtbezirk IX | 30.242 | 27.168 | 89,8 | 2.224 | 7,4 | 448 | 1,5 |
| Stadt Essen³ | 261.441 | 234.520 | 89,7 | 20.540 | 7,9 | 4.114 | 1,6 |

1) ohne Anhänger und Auflieger; ohne Behördenfahrzeuge und auswärtige Halter/-innen

2) der Stichtag 30.09. wurde gewählt, da saisonbedingt Krafträder, Cabriolets usw. in den Wintermonaten abgemeldet werden

3) einschließlich nicht zuzuordnenden

Quelle: Kraftfahrzeugdatei

**B.VI.17: Kraftfahrzeuge und Bevölkerung am Ort der Hauptwohnung
(Kraftfahrzeugdichte) in den Stadtteilen am 30.09.2011 ¹**

| Stadtteil Stadtbezirk Stadt | Bevölkerung am Ort der Hauptwohnung ² | | Personenkraftwagen ³ natürlicher Personen mit Fahrberechtigung | | |
|-----------------------------------|---|--------------------------|---|----------------------|--------------------------|
| | ins- gesamt | darunter | Anzahl | je 1.000 ... | |
| | | 18-Jährige und Ältere | | Einwohner/ -innen | 18-Jährige und Ältere |
| | Anzahl | Anzahl | | | |
| 01 Stadtkern | 3.321 | 2.827 | 547 | 165 | 193 |
| 02 Ostviertel | 6.561 | 5.483 | 1.603 | 244 | 292 |
| 03 Nordviertel | 7.599 | 6.287 | 1.713 | 225 | 272 |
| 04 Westviertel | 1.792 | 1.620 | 396 | 221 | 244 |
| 05 Südviertel | 10.908 | 9.673 | 3.496 | 320 | 361 |
| 06 Südostviertel | 11.413 | 9.660 | 3.378 | 296 | 350 |
| 11 Huttrop | 14.720 | 12.631 | 5.841 | 397 | 462 |
| 36 Frillendorf | 5.736 | 4.920 | 2.422 | 422 | 492 |
| Stadtbezirk I | 62.050 | 53.101 | 19.396 | 313 | 365 |
| 10 Rütterscheid | 28.104 | 24.852 | 11.462 | 408 | 461 |
| 12 Rellinghausen | 3.591 | 3.109 | 1.719 | 479 | 553 |
| 13 Bergerhausen | 11.629 | 10.119 | 5.762 | 495 | 569 |
| 14 Stadtwald | 10.080 | 8.653 | 5.417 | 537 | 626 |
| Stadtbezirk II | 53.404 | 46.733 | 24.360 | 456 | 521 |
| 07 Altendorf | 20.384 | 16.871 | 5.829 | 286 | 346 |
| 08 Frohnhausen | 31.027 | 26.583 | 10.905 | 351 | 410 |
| 09 Holsterhausen | 25.057 | 22.071 | 8.659 | 346 | 392 |
| 15 Fulerum | 3.315 | 2.858 | 1.684 | 508 | 589 |
| 28 Haarzopf | 6.693 | 5.754 | 3.827 | 572 | 665 |
| 41 Margarethenhöhe | 7.304 | 6.221 | 3.188 | 436 | 512 |
| Stadtbezirk III | 93.780 | 80.358 | 34.092 | 364 | 424 |
| 16 Schönebeck | 10.035 | 8.621 | 5.158 | 514 | 598 |
| 17 Bedingrade | 12.190 | 10.553 | 6.120 | 502 | 580 |
| 18 Frintrop | 8.469 | 7.308 | 3.854 | 455 | 527 |
| 19 Dellwig | 9.043 | 7.700 | 3.994 | 442 | 519 |
| 20 Gerschede | 7.793 | 6.630 | 3.634 | 466 | 548 |
| 21 Borbeck-Mitte | 13.703 | 11.816 | 5.580 | 407 | 472 |
| 22 Bochold | 17.810 | 14.846 | 6.768 | 380 | 456 |
| 23 Bergeborbeck | 4.261 | 3.435 | 1.421 | 333 | 414 |
| Stadtbezirk IV | 83.304 | 70.909 | 36.529 | 439 | 515 |
| 24 Altenessen-Nord | 16.751 | 13.611 | 6.267 | 374 | 460 |
| 25 Altenessen-Süd | 25.488 | 20.962 | 8.337 | 327 | 398 |
| 40 Karnap | 7.762 | 6.387 | 3.022 | 389 | 473 |
| 50 Vogelheim | 5.903 | 4.808 | 2.037 | 345 | 424 |
| Stadtbezirk V | 55.904 | 45.768 | 19.663 | 352 | 430 |
| 37 Schonnebeck | 11.107 | 9.195 | 4.759 | 428 | 518 |
| 38 Stoppenberg | 16.980 | 13.900 | 6.800 | 400 | 489 |
| 39 Katernberg | 22.862 | 18.270 | 7.989 | 349 | 437 |
| Stadtbezirk VI | 50.949 | 41.365 | 19.548 | 384 | 473 |
| 34 Steele | 16.568 | 14.233 | 6.363 | 384 | 447 |
| 35 Kray | 18.947 | 15.818 | 7.025 | 371 | 444 |
| 45 Freisenbruch | 16.329 | 13.564 | 6.374 | 390 | 470 |
| 46 Horst | 10.011 | 8.425 | 4.327 | 432 | 514 |
| 47 Leithe | 6.969 | 5.830 | 2.866 | 411 | 492 |
| Stadtbezirk VII | 68.824 | 57.870 | 26.955 | 392 | 466 |
| 31 Heisingen | 12.845 | 10.975 | 7.053 | 549 | 643 |
| 32 Kupferdreh | 11.178 | 9.486 | 5.497 | 492 | 579 |
| 33 Byfang | 2.081 | 1.825 | 1.269 | 610 | 695 |
| 43 Überruhr-Hinsel | 8.078 | 7.004 | 3.742 | 463 | 534 |
| 44 Überruhr-Holthausen | 8.296 | 7.058 | 3.784 | 456 | 536 |
| 48 Burgaltendorf | 9.553 | 8.192 | 5.464 | 572 | 667 |
| Stadtbezirk VIII | 52.031 | 44.540 | 26.809 | 515 | 602 |
| 26 Bredeney | 10.587 | 9.052 | 6.265 | 592 | 692 |
| 27 Schuir | 1.501 | 1.273 | 896 | 597 | 704 |
| 29 Werden | 9.828 | 8.518 | 4.785 | 487 | 562 |
| 30 Heidhausen | 6.322 | 5.349 | 3.412 | 540 | 638 |
| 42 Fischlaken | 4.361 | 3.689 | 2.472 | 567 | 670 |
| 49 Kettwig | 17.549 | 15.042 | 9.338 | 532 | 621 |
| Stadtbezirk IX | 50.148 | 42.923 | 27.168 | 542 | 633 |
| Stadt Essen⁴ | 570.394 | 483.567 | 234.520 | 411 | 485 |

1) der Stichtag 30.09. wurde gewählt, da saisonbedingt Krafräder, Cabriolets usw. in den Wintermonaten abgemeldet werden

2) bei der Bevölkerung am Ort der Hauptwohnung Stichtag 31.12.

3) ohne auswärtige Halter/-innen

4) einschließlich nicht zuzuordnenden

Quelle: Kraftfahrzeugdatei

Kraftfahrzeugdichte in den Stadtteilen am 30.09.2011¹

Personenkraftwagen² natürlicher Personen mit Fahrberechtigung
je 1.000 Einwohner/-innen im Alter von 18 und mehr Jahren

Amt für Statistik,
Stadtforschung
und Wahlen

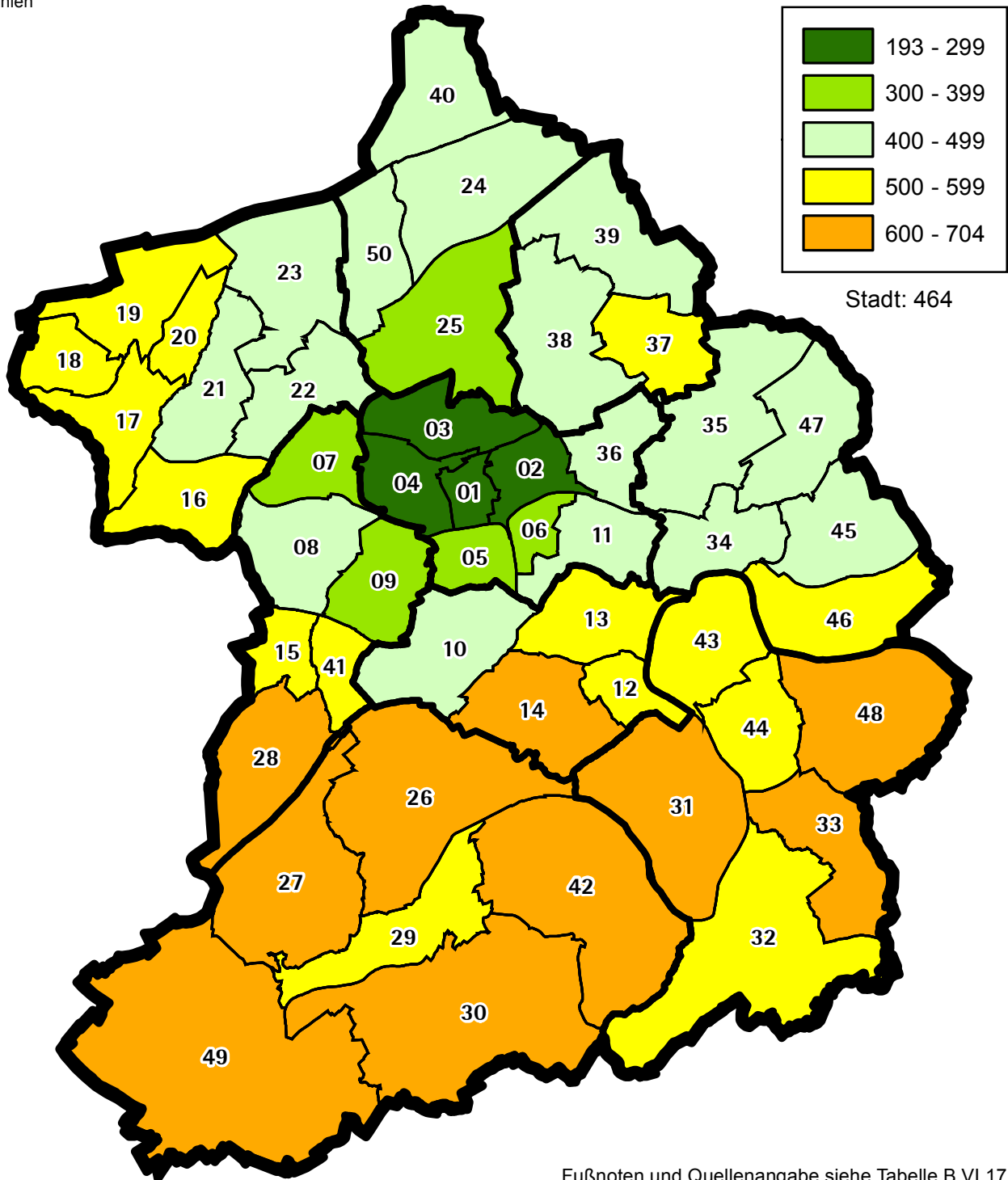

Fußnoten und Quellenangabe siehe Tabelle B.VI.17

- 1 Stadtkern
- 2 Ostviertel
- 3 Nordviertel
- 4 Westviertel
- 5 Südviertel
- 6 Südostviertel
- 7 Altendorf
- 8 Frohnhausen
- 9 Holsterhausen
- 10 Rüttenscheid

- 11 Huttrop
- 12 Rellinghausen
- 13 Bergerhausen
- 14 Stadtwald
- 15 Fulerum
- 16 Schönebeck
- 17 Bedingrade
- 18 Frintrop
- 19 Dellwig
- 20 Gerschede

- 21 Borbeck-Mitte
- 22 Bochold
- 23 Bergeborbeck
- 24 Altenessen-Nord
- 25 Altenessen-Süd
- 26 Bredeneu
- 27 Schuir
- 28 Haarzopf
- 29 Werden
- 30 Heidhausen

- 31 Heisingen
- 32 Kupferdreh
- 33 Byfang
- 34 Steele
- 35 Kray
- 36 Frillendorf
- 37 Schonnebeck
- 38 Stoppenberg
- 39 Katernberg
- 40 Karnap

- 41 Margarethenhöhe
- 42 Fischlaken
- 43 Überryhr-Hinsel
- 44 Überryhr-Holthausen
- 45 Freisenbruch
- 46 Horst
- 47 Leithe
- 48 Burgaltendorf
- 49 Kettwig
- 50 Vogelheim

**B.VI.18: Personenkraftwagen¹ natürlicher Personen mit Fahrberechtigung nach Hubraumklassen
2001 - 2011**

| Stichtag 30.09. ² | Personenkraftwagen ¹ natürlicher Personen mit Fahrberechtigung | | | | | | | | |
|---------------------------------|---|------------------------------|--------------------|--------------------|--------------------|--------------------|--------------------|--------------------|-------------------|
| | ins- gesamt | davon mit Hubraum in ... ccm | | | | | | | |
| | | unter 1.000 | 1.000 bis 1.199 | 1.200 bis 1.499 | 1.500 bis 1.999 | 2.000 bis 2.499 | 2.500 bis 2.999 | 3.000 bis 3.999 | 4.000 und mehr |
| 2001 | 227.871 | 13.663 | 19.748 | 44.820 | 121.902 | 16.519 | 7.737 | 2.406 | 1.076 |
| 2002 | 227.953 | 13.963 | 19.900 | 44.733 | 121.265 | 16.804 | 7.679 | 2.478 | 1.131 |
| 2003 | 228.066 | 13.969 | 20.312 | 44.428 | 120.693 | 17.182 | 7.657 | 2.663 | 1.162 |
| 2004 | 226.924 | 13.878 | 20.598 | 44.373 | 119.181 | 17.428 | 7.555 | 2.734 | 1.177 |
| 2005 | 226.048 | 13.723 | 20.856 | 44.697 | 117.597 | 17.615 | 7.423 | 2.929 | 1.208 |
| 2006 | 226.813 | 13.984 | 21.035 | 45.255 | 116.665 | 17.827 | 7.644 | 3.141 | 1.262 |
| 2007 | 226.807 | 13.932 | 21.278 | 46.338 | 115.197 | 17.701 | 7.829 | 3.207 | 1.325 |
| 2008 | 226.527 | 13.830 | 21.267 | 48.003 | 113.469 | 17.291 | 7.984 | 3.280 | 1.403 |
| 2009 | 228.772 | 13.858 | 21.621 | 50.960 | 111.891 | 17.100 | 8.408 | 3.393 | 1.541 |
| 2010 | 231.772 | 13.963 | 22.179 | 53.052 | 111.727 | 16.968 | 8.756 | 3.465 | 1.662 |
| 2011 | 234.520 | 14.108 | 23.113 | 54.898 | 111.372 | 16.721 | 9.034 | 3.543 | 1.731 |

1) ohne auswärtige Halter/-innen

2) der Stichtag 30.09. wurde gewählt, da saisonbedingt Krafträder, Cabriolets usw. in den Wintermonaten abgemeldet werden

Quelle: Kraftfahrzeugdatei

**B.VI.19: Personenkraftwagen¹ natürlicher Personen mit Fahrberechtigung nach Hubraumklassen
2001 - 2011 in Prozent**

| Stichtag 30.09. ² | Personenkraftwagen ¹ natürlicher Personen mit Fahrberechtigung | | | | | | | | |
|---------------------------------|---|------------------------------|--------------------|--------------------|--------------------|--------------------|--------------------|--------------------|-------------------|
| | ins- gesamt | davon mit Hubraum in ... ccm | | | | | | | |
| | | unter 1.000 | 1.000 bis 1.199 | 1.200 bis 1.499 | 1.500 bis 1.999 | 2.000 bis 2.499 | 2.500 bis 2.999 | 3.000 bis 3.999 | 4.000 und mehr |
| Prozent | | | | | | | | | |
| 2001 | 100 | 6,0 | 8,7 | 19,7 | 53,5 | 7,2 | 3,4 | 1,1 | 0,5 |
| 2002 | 100 | 6,1 | 8,7 | 19,6 | 53,2 | 7,4 | 3,4 | 1,1 | 0,5 |
| 2003 | 100 | 6,1 | 8,9 | 19,5 | 52,9 | 7,5 | 3,4 | 1,2 | 0,5 |
| 2004 | 100 | 6,1 | 9,1 | 19,6 | 52,5 | 7,7 | 3,3 | 1,2 | 0,5 |
| 2005 | 100 | 6,1 | 9,2 | 19,8 | 52,0 | 7,8 | 3,3 | 1,3 | 0,5 |
| 2006 | 100 | 6,2 | 9,3 | 20,0 | 51,4 | 7,9 | 3,4 | 1,4 | 0,6 |
| 2007 | 100 | 6,1 | 9,4 | 20,4 | 50,8 | 7,8 | 3,5 | 1,4 | 0,6 |
| 2008 | 100 | 6,1 | 9,4 | 21,2 | 50,1 | 7,6 | 3,5 | 1,4 | 0,6 |
| 2009 | 100 | 6,1 | 9,5 | 22,3 | 48,9 | 7,5 | 3,7 | 1,5 | 0,7 |
| 2010 | 100 | 6,0 | 9,6 | 22,9 | 48,2 | 7,3 | 3,8 | 1,5 | 0,7 |
| 2011 | 100 | 6,0 | 9,9 | 23,4 | 47,5 | 7,1 | 3,9 | 1,5 | 0,7 |

1) ohne auswärtige Halter/-innen

2) der Stichtag 30.09. wurde gewählt, da saisonbedingt Krafträder, Cabriolets usw. in den Wintermonaten abgemeldet werden

Quelle: Kraftfahrzeugdatei

**B.VI.20: Entwicklung der Zahl der Personenkraftwagen¹ natürlicher Personen mit Fahr-
berechtigung nach Hubraumklassen 2001 - 2011**

| Stichtag 30.09. ² | Personenkraftwagen ¹ natürlicher Personen mit Fahrberechtigung | | | | | | | | |
|---------------------------------|---|------------------------------|--------------------|--------------------|--------------------|--------------------|--------------------|--------------------|-------------------|
| | ins- gesamt | davon mit Hubraum in ... ccm | | | | | | | |
| | | unter 1.000 | 1.000 bis 1.199 | 1.200 bis 1.499 | 1.500 bis 1.999 | 2.000 bis 2.499 | 2.500 bis 2.999 | 3.000 bis 3.999 | 4.000 und mehr |
| 2001=100 | | | | | | | | | |
| 2001 | 100 | 100 | 100 | 100 | 100 | 100 | 100 | 100 | 100 |
| 2002 | 100,0 | 102,2 | 100,8 | 99,8 | 99,5 | 101,7 | 99,3 | 103,0 | 105,1 |
| 2003 | 100,1 | 102,2 | 102,9 | 99,1 | 99,0 | 104,0 | 99,0 | 110,7 | 108,0 |
| 2004 | 99,6 | 101,6 | 104,3 | 99,0 | 97,8 | 105,5 | 97,6 | 113,6 | 109,4 |
| 2005 | 99,2 | 100,4 | 105,6 | 99,7 | 96,5 | 106,6 | 95,9 | 121,7 | 112,3 |
| 2006 | 99,5 | 102,3 | 106,5 | 101,0 | 95,7 | 107,9 | 98,8 | 130,5 | 117,3 |
| 2007 | 99,5 | 102,0 | 107,7 | 103,4 | 94,5 | 107,2 | 101,2 | 133,3 | 123,1 |
| 2008 | 99,4 | 101,2 | 107,7 | 107,1 | 93,1 | 104,7 | 103,2 | 136,3 | 130,4 |
| 2009 | 100,4 | 101,4 | 109,5 | 113,7 | 91,8 | 103,5 | 108,7 | 141,0 | 143,2 |
| 2010 | 101,7 | 102,2 | 112,3 | 118,4 | 91,7 | 102,7 | 113,2 | 144,0 | 154,5 |
| 2011 | 102,9 | 103,3 | 117,0 | 122,5 | 91,4 | 101,2 | 116,8 | 147,3 | 160,9 |

1) ohne auswärtige Halter/-innen

2) der Stichtag 30.09. wurde gewählt, da saisonbedingt Krafträder, Cabriolets usw. in den Wintermonaten abgemeldet werden

Quelle: Kraftfahrzeugdatei

B.VI.21: Personenkraftwagen¹ natürlicher Personen mit Fahrberechtigung in der Hubraumklasse 3.000 und mehr ccm in den Stadtbezirken 2001 - 2011

| Stichtag 30.09. ² | Personenkraftwagen natürlicher Personen mit Fahrberechtigung ¹ in der Hubraumklasse 3000 und mehr ccm | | | | | | | | | |
|---------------------------------|--|----------------------|-----|-----|-----|-----|-----|-----|------|-------|
| | ins- gesamt | davon im Stadtbezirk | | | | | | | | |
| | | I | II | III | IV | V | VI | VII | VIII | IX |
| 2001 | 3.482 | 278 | 428 | 410 | 341 | 174 | 153 | 258 | 505 | 935 |
| 2002 | 3.609 | 293 | 438 | 419 | 351 | 191 | 160 | 277 | 504 | 976 |
| 2003 | 3.825 | 296 | 461 | 426 | 404 | 199 | 146 | 298 | 516 | 1.079 |
| 2004 | 3.911 | 302 | 478 | 438 | 422 | 197 | 173 | 271 | 544 | 1.086 |
| 2005 | 4.137 | 301 | 523 | 466 | 466 | 214 | 202 | 292 | 541 | 1.132 |
| 2006 | 4.403 | 351 | 548 | 488 | 471 | 243 | 196 | 336 | 586 | 1.184 |
| 2007 | 4.532 | 328 | 563 | 488 | 472 | 256 | 225 | 351 | 615 | 1.234 |
| 2008 | 4.683 | 333 | 588 | 496 | 492 | 265 | 243 | 360 | 630 | 1.276 |
| 2009 | 4.934 | 333 | 602 | 535 | 533 | 282 | 272 | 392 | 634 | 1.351 |
| 2010 | 5.127 | 352 | 617 | 551 | 534 | 306 | 304 | 433 | 631 | 1.399 |
| 2011 | 5.274 | 343 | 624 | 590 | 571 | 318 | 316 | 473 | 629 | 1.410 |

1) ohne auswärtige Halter/-innen

2) der Stichtag 30.09. wurde gewählt, da saisonbedingt Krafträder, Cabriolets usw. in den Wintermonaten abgemeldet werden

Quelle: Kraftfahrzeugdatei

B.VI.22: Personenkraftwagen¹ natürlicher Personen mit Fahrberechtigung in der Hubraumklasse 3.000 und mehr ccm in den Stadtbezirken 2001 - 2011 in Prozent

| Stichtag 30.09. ² | Personenkraftwagen natürlicher Personen mit Fahrberechtigung ¹ in der Hubraumklasse 3000 und mehr ccm | | | | | | | | | |
|---------------------------------|--|----------------------|------|------|------|-----|-----|-----|------|------|
| | ins- gesamt | davon im Stadtbezirk | | | | | | | | |
| | | I | II | III | IV | V | VI | VII | VIII | IX |
| | | Prozent | | | | | | | | |
| 2001 | 100 | 8,0 | 12,3 | 11,8 | 9,8 | 5,0 | 4,4 | 7,4 | 14,5 | 26,9 |
| 2002 | 100 | 8,1 | 12,1 | 11,6 | 9,7 | 5,3 | 4,4 | 7,7 | 14,0 | 27,0 |
| 2003 | 100 | 7,7 | 12,1 | 11,1 | 10,6 | 5,2 | 3,8 | 7,8 | 13,5 | 28,2 |
| 2004 | 100 | 7,7 | 12,2 | 11,2 | 10,8 | 5,0 | 4,4 | 6,9 | 13,9 | 27,8 |
| 2005 | 100 | 7,3 | 12,6 | 11,3 | 11,3 | 5,2 | 4,9 | 7,1 | 13,1 | 27,4 |
| 2006 | 100 | 8,0 | 12,4 | 11,1 | 10,7 | 5,5 | 4,5 | 7,6 | 13,3 | 26,9 |
| 2007 | 100 | 7,2 | 12,4 | 10,8 | 10,4 | 5,6 | 5,0 | 7,7 | 13,6 | 27,2 |
| 2008 | 100 | 7,1 | 12,6 | 10,6 | 10,5 | 5,7 | 5,2 | 7,7 | 13,5 | 27,2 |
| 2009 | 100 | 6,7 | 12,2 | 10,8 | 10,8 | 5,7 | 5,5 | 7,9 | 12,8 | 27,4 |
| 2010 | 100 | 6,9 | 12,0 | 10,7 | 10,4 | 6,0 | 5,9 | 8,4 | 12,3 | 27,3 |
| 2011 | 100 | 6,5 | 11,8 | 11,2 | 10,8 | 6,0 | 6,0 | 9,0 | 11,9 | 26,7 |

1) ohne auswärtige Halter/-innen

2) der Stichtag 30.09. wurde gewählt, da saisonbedingt Krafträder, Cabriolets usw. in den Wintermonaten abgemeldet werden

Quelle: Kraftfahrzeugdatei

B.VI.23: Entwicklung der Zahl der Personenkraftwagen¹ natürlicher Personen mit Fahrberechtigung in der Hubraumklasse 3000 und mehr ccm in den Stadtbezirken 2001 - 2011

| Stichtag 30.09. ² | Personenkraftwagen ¹ natürlicher Personen mit Fahrberechtigung in der Hubraumklasse 3000 und mehr ccm | | | | | | | | | |
|---------------------------------|--|----------------------|-------|-------|-------|-------|-------|-------|-------|-------|
| | ins- gesamt | davon im Stadtbezirk | | | | | | | | |
| | | I | II | III | IV | V | VI | VII | VIII | IX |
| | | 2001=100 | | | | | | | | |
| 2001 | 100 | 100 | 100 | 100 | 100 | 100 | 100 | 100 | 100 | 100 |
| 2002 | 103,6 | 105,4 | 102,3 | 102,2 | 102,9 | 109,8 | 104,6 | 107,4 | 99,8 | 104,4 |
| 2003 | 109,9 | 106,5 | 107,7 | 103,9 | 118,5 | 114,4 | 95,4 | 115,5 | 102,2 | 115,4 |
| 2004 | 112,3 | 108,6 | 111,7 | 106,8 | 123,8 | 113,2 | 113,1 | 105,0 | 107,7 | 116,1 |
| 2005 | 118,8 | 108,3 | 122,2 | 113,7 | 136,7 | 123,0 | 132,0 | 113,2 | 107,1 | 121,1 |
| 2006 | 126,5 | 126,3 | 128,0 | 119,0 | 138,1 | 139,7 | 128,1 | 130,2 | 116,0 | 126,6 |
| 2007 | 130,2 | 118,0 | 131,5 | 119,0 | 138,4 | 147,1 | 147,1 | 136,0 | 121,8 | 132,0 |
| 2008 | 134,5 | 119,8 | 137,4 | 121,0 | 144,3 | 152,3 | 158,8 | 139,5 | 124,8 | 136,5 |
| 2009 | 141,7 | 119,8 | 140,7 | 130,5 | 156,3 | 162,1 | 177,8 | 151,9 | 125,5 | 144,5 |
| 2010 | 147,2 | 126,6 | 144,2 | 134,4 | 156,6 | 175,9 | 198,7 | 167,8 | 125,0 | 149,6 |
| 2011 | 151,5 | 123,4 | 145,8 | 143,9 | 167,4 | 182,8 | 206,5 | 183,3 | 124,6 | 150,8 |

1) ohne auswärtige Halter/-innen

2) der Stichtag 30.09. wurde gewählt, da saisonbedingt Krafträder, Cabriolet usw. in den Wintermonaten abgemeldet werden

Quelle: Kraftfahrzeugdatei

B.VI.24: Personenkraftwagen¹ natürlicher Personen mit Fahrberechtigung nach Hubraumklassen in den Stadtteilen am 30.09.2011²

| Stadtteil Stadtbezirk Stadt | Personenkraftwagen ¹ natürlicher Personen mit Fahrberechtigung | | | | | | |
|-----------------------------------|---|------------------------------|-------------|-----------------|-------------|----------------|------------|
| | ins- gesamt | davon mit Hubraum in ... ccm | | | | | |
| | | unter 1.500 | | 1.500 bis 2.999 | | 3.000 und mehr | |
| | | Anzahl | Anzahl | Prozent | Anzahl | Prozent | Anzahl |
| 01 Stadtkern | 547 | 194 | 35,5 | 331 | 60,5 | 22 | 4,0 |
| 02 Ostviertel | 1.603 | 615 | 38,4 | 962 | 60,0 | 26 | 1,6 |
| 03 Nordviertel | 1.713 | 664 | 38,8 | 1.027 | 60,0 | 22 | 1,3 |
| 04 Westviertel | 396 | 121 | 30,6 | 264 | 66,7 | 11 | 2,8 |
| 05 Südviertel | 3.496 | 1.409 | 40,3 | 2.033 | 58,2 | 54 | 1,5 |
| 06 Südostviertel | 3.378 | 1.365 | 40,4 | 1.954 | 57,8 | 59 | 1,7 |
| 11 Huttrop | 5.841 | 2.295 | 39,3 | 3.442 | 58,9 | 104 | 1,8 |
| 36 Frillendorf | 2.422 | 987 | 40,8 | 1.390 | 57,4 | 45 | 1,9 |
| Stadtbezirk I | 19.396 | 7.650 | 39,4 | 11.403 | 58,8 | 343 | 1,8 |
| 10 Rütterscheid | 11.462 | 4.489 | 39,2 | 6.723 | 58,7 | 250 | 2,2 |
| 12 Rellinghausen | 1.719 | 618 | 36,0 | 1.035 | 60,2 | 66 | 3,8 |
| 13 Bergerhausen | 5.762 | 2.288 | 39,7 | 3.345 | 58,1 | 129 | 2,2 |
| 14 Stadtwald | 5.417 | 1.899 | 35,1 | 3.339 | 61,6 | 179 | 3,3 |
| Stadtbezirk II | 24.360 | 9.294 | 38,2 | 14.442 | 59,3 | 624 | 2,6 |
| 07 Altendorf | 5.829 | 2.337 | 40,1 | 3.400 | 58,3 | 92 | 1,6 |
| 08 Frohnhausen | 10.905 | 4.785 | 43,9 | 5.967 | 54,7 | 153 | 1,4 |
| 09 Holsterhausen | 8.659 | 3.786 | 43,7 | 4.723 | 54,5 | 150 | 1,7 |
| 15 Fulerum | 1.684 | 702 | 41,7 | 947 | 56,2 | 35 | 2,1 |
| 28 Haarzopf | 3.827 | 1.446 | 37,8 | 2.257 | 59,0 | 124 | 3,2 |
| 41 Margarethenhöhe | 3.188 | 1.307 | 41,0 | 1.845 | 57,9 | 36 | 1,1 |
| Stadtbezirk III | 34.092 | 14.363 | 42,1 | 19.139 | 56,1 | 590 | 1,7 |
| 16 Schönebeck | 5.158 | 2.021 | 39,2 | 3.035 | 58,8 | 102 | 2,0 |
| 17 Bedingrade | 6.120 | 2.685 | 43,9 | 3.328 | 54,4 | 107 | 1,7 |
| 18 Frintrop | 3.854 | 1.624 | 42,1 | 2.174 | 56,4 | 56 | 1,5 |
| 19 Dellwig | 3.994 | 1.675 | 41,9 | 2.241 | 56,1 | 78 | 2,0 |
| 20 Gerschede | 3.634 | 1.573 | 43,3 | 2.014 | 55,4 | 47 | 1,3 |
| 21 Borbeck-Mitte | 5.580 | 2.278 | 40,8 | 3.219 | 57,7 | 83 | 1,5 |
| 22 Bochold | 6.768 | 2.685 | 39,7 | 4.002 | 59,1 | 81 | 1,2 |
| 23 Bergeborbeck | 1.421 | 589 | 41,4 | 815 | 57,4 | 17 | 1,2 |
| Stadtbezirk IV | 36.529 | 15.130 | 41,4 | 20.828 | 57,0 | 571 | 1,6 |
| 24 Altenessen-Nord | 6.267 | 2.423 | 38,7 | 3.731 | 59,5 | 113 | 1,8 |
| 25 Altenessen-Süd | 8.337 | 3.320 | 39,8 | 4.880 | 58,5 | 137 | 1,6 |
| 40 Karnap | 3.022 | 1.190 | 39,4 | 1.794 | 59,4 | 38 | 1,3 |
| 50 Vogelheim | 2.037 | 841 | 41,3 | 1.166 | 57,2 | 30 | 1,5 |
| Stadtbezirk V | 19.663 | 7.774 | 39,5 | 11.571 | 58,8 | 318 | 1,6 |
| 37 Schonnebeck | 4.759 | 1.984 | 41,7 | 2.697 | 56,7 | 78 | 1,6 |
| 38 Stoppenberg | 6.800 | 2.702 | 39,7 | 3.984 | 58,6 | 114 | 1,7 |
| 39 Katernberg | 7.989 | 3.189 | 39,9 | 4.676 | 58,5 | 124 | 1,6 |
| Stadtbezirk VI | 19.548 | 7.875 | 40,3 | 11.357 | 58,1 | 316 | 1,6 |
| 34 Steele | 6.363 | 2.583 | 40,6 | 3.643 | 57,3 | 137 | 2,2 |
| 35 Kray | 7.025 | 2.875 | 40,9 | 4.033 | 57,4 | 117 | 1,7 |
| 45 Freisenbruch | 6.374 | 2.579 | 40,5 | 3.701 | 58,1 | 94 | 1,5 |
| 46 Horst | 4.327 | 1.625 | 37,6 | 2.628 | 60,7 | 74 | 1,7 |
| 47 Leithe | 2.866 | 1.171 | 40,9 | 1.644 | 57,4 | 51 | 1,8 |
| Stadtbezirk VII | 26.955 | 10.833 | 40,2 | 15.649 | 58,1 | 473 | 1,8 |
| 31 Heisingen | 7.053 | 2.469 | 35,0 | 4.347 | 61,6 | 237 | 3,4 |
| 32 Kupferdreh | 5.497 | 2.059 | 37,5 | 3.302 | 60,1 | 136 | 2,5 |
| 33 Byfang | 1.269 | 494 | 38,9 | 748 | 58,9 | 27 | 2,1 |
| 43 Überruhr-Hinsel | 3.742 | 1.565 | 41,8 | 2.122 | 56,7 | 55 | 1,5 |
| 44 Überruhr-Holthausen | 3.784 | 1.439 | 38,0 | 2.277 | 60,2 | 68 | 1,8 |
| 48 Burgaltendorf | 5.464 | 2.157 | 39,5 | 3.201 | 58,6 | 106 | 1,9 |
| Stadtbezirk VIII | 26.809 | 10.183 | 38,0 | 15.997 | 59,7 | 629 | 2,3 |
| 26 Bredeney | 6.265 | 1.733 | 27,7 | 3.987 | 63,6 | 545 | 8,7 |
| 27 Schuir | 896 | 271 | 30,2 | 551 | 61,5 | 74 | 8,3 |
| 29 Werden | 4.785 | 1.694 | 35,4 | 2.934 | 61,3 | 157 | 3,3 |
| 30 Heidhausen | 3.412 | 1.241 | 36,4 | 2.016 | 59,1 | 155 | 4,5 |
| 42 Fischlaken | 2.472 | 877 | 35,5 | 1.523 | 61,6 | 72 | 2,9 |
| 49 Kettwig | 9.338 | 3.201 | 34,3 | 5.730 | 61,4 | 407 | 4,4 |
| Stadtbezirk IX | 27.168 | 9.017 | 33,2 | 16.741 | 61,6 | 1.410 | 5,2 |
| Stadt Essen³ | 234.520 | 92.119 | 39,3 | 137.127 | 58,5 | 5.274 | 2,2 |

1) ohne auswärtige Halter/-innen

2) der Stichtag 30.09. wurde gewählt, da saisonbedingt Krafräder, Cabriolets usw. in den Wintermonaten abgemeldet werden

3) einschließlich nicht zuzuordnenden

Quelle: Kraftfahrzeugdatei

B.VI.25: Personenkraftwagen¹ natürlicher Personen mit Fahrberechtigung nach dem Fahrzeugalter 2001 - 2011

| Stichtag 30.09. ² | Personenkraftwagen ¹ natürlicher Personen mit Fahrberechtigung | | | | | | | | |
|---------------------------------|---|--|---------|---------|----------|-----------|-----------|-----------|----------------|
| | ins- gesamt | davon mit einem Fahrzeugalter von ... Jahren | | | | | | | |
| | | unter 2 | 2 bis 3 | 4 bis 5 | 6 bis 10 | 11 bis 15 | 16 bis 20 | 21 bis 29 | 30 und mehr |
| 2001 | 227.871 | 27.367 | 37.477 | 37.215 | 77.648 | 40.129 | 5.839 | 1.369 | 827 |
| 2002 | 227.953 | 25.370 | 34.710 | 37.064 | 76.394 | 45.178 | 6.880 | 1.431 | 926 |
| 2003 | 228.066 | 26.248 | 31.664 | 36.968 | 76.541 | 46.057 | 7.957 | 1.633 | 998 |
| 2004 | 226.924 | 23.778 | 30.816 | 34.493 | 78.957 | 46.404 | 9.579 | 1.837 | 1.060 |
| 2005 | 226.048 | 24.375 | 30.081 | 31.381 | 80.259 | 45.937 | 10.763 | 2.099 | 1.153 |
| 2006 | 226.813 | 26.611 | 28.820 | 30.510 | 78.526 | 46.245 | 12.562 | 2.302 | 1.237 |
| 2007 | 226.807 | 25.846 | 29.822 | 29.604 | 75.440 | 47.657 | 14.436 | 2.663 | 1.339 |
| 2008 | 226.527 | 23.324 | 31.764 | 28.104 | 72.350 | 50.701 | 15.690 | 3.106 | 1.488 |
| 2009 | 228.772 | 28.093 | 31.089 | 29.932 | 68.892 | 50.225 | 15.539 | 3.317 | 1.685 |
| 2010 | 231.772 | 27.953 | 28.907 | 32.491 | 66.793 | 52.840 | 17.009 | 3.915 | 1.864 |
| 2011 | 234.520 | 23.010 | 32.617 | 31.132 | 67.973 | 54.040 | 18.894 | 4.756 | 2.098 |

1) ohne auswärtige Halter/-innen

2) der Stichtag 30.09. wurde gewählt, da saisonbedingt Krafträder, Cabriolets usw. in den Wintermonaten abgemeldet werden

Quelle: Kraftfahrzeugdatei

B.VI.26: Personenkraftwagen¹ natürlicher Personen mit Fahrberechtigung nach dem Fahrzeugalter 2001 - 2011 in Prozent

| Stichtag 30.09. ² | Personenkraftwagen ¹ natürlicher Personen mit Fahrberechtigung | | | | | | | | |
|---------------------------------|---|--|---------|---------|----------|-----------|-----------|-----------|----------------|
| | ins- gesamt | davon mit einem Fahrzeugalter von ... Jahren | | | | | | | |
| | | unter 2 | 2 bis 3 | 4 bis 5 | 6 bis 10 | 11 bis 15 | 16 bis 20 | 21 bis 29 | 30 und mehr |
| Prozent | | | | | | | | | |
| 2001 | 100 | 12,0 | 16,4 | 16,3 | 34,1 | 17,6 | 2,6 | 0,6 | 0,4 |
| 2002 | 100 | 11,1 | 15,2 | 16,3 | 33,5 | 19,8 | 3,0 | 0,6 | 0,4 |
| 2003 | 100 | 11,5 | 13,9 | 16,2 | 33,6 | 20,2 | 3,5 | 0,7 | 0,4 |
| 2004 | 100 | 10,5 | 13,6 | 15,2 | 34,8 | 20,4 | 4,2 | 0,8 | 0,5 |
| 2005 | 100 | 10,8 | 13,3 | 13,9 | 35,5 | 20,3 | 4,8 | 0,9 | 0,5 |
| 2006 | 100 | 11,7 | 12,7 | 13,5 | 34,6 | 20,4 | 5,5 | 1,0 | 0,5 |
| 2007 | 100 | 11,4 | 13,1 | 13,1 | 33,3 | 21,0 | 6,4 | 1,2 | 0,6 |
| 2008 | 100 | 10,3 | 14,0 | 12,4 | 31,9 | 22,4 | 6,9 | 1,4 | 0,7 |
| 2009 | 100 | 12,3 | 13,6 | 13,1 | 30,1 | 22,0 | 6,8 | 1,4 | 0,7 |
| 2010 | 100 | 12,1 | 12,5 | 14,0 | 28,8 | 22,8 | 7,3 | 1,7 | 0,8 |
| 2011 | 100 | 9,8 | 13,9 | 13,3 | 29,0 | 23,0 | 8,1 | 2,0 | 0,9 |

1) ohne auswärtige Halter/-innen

2) der Stichtag 30.09. wurde gewählt, da saisonbedingt Krafträder, Cabriolets usw. in den Wintermonaten abgemeldet werden

Quelle: Kraftfahrzeugdatei

B.VI.27: Entwicklung der Zahl der Personenkraftwagen¹ natürlicher Personen mit Fahrberechtigung nach dem Fahrzeugalter 2001 - 2011

| Stichtag 30.09. ² | Personenkraftwagen ¹ natürlicher Personen mit Fahrberechtigung | | | | | | | | |
|---------------------------------|---|--|---------|---------|----------|-----------|-----------|-----------|----------------|
| | ins- gesamt | davon mit einem Fahrzeugalter von ... Jahren | | | | | | | |
| | | unter 2 | 2 bis 3 | 4 bis 5 | 6 bis 10 | 11 bis 15 | 16 bis 20 | 21 bis 29 | 30 und mehr |
| 2001=100 | | | | | | | | | |
| 2001 | 100 | 100 | 100 | 100 | 100 | 100 | 100 | 100 | 100 |
| 2002 | 100,0 | 92,7 | 92,6 | 99,6 | 98,4 | 112,6 | 117,8 | 104,5 | 112,0 |
| 2003 | 100,1 | 95,9 | 84,5 | 99,3 | 98,6 | 114,8 | 136,3 | 119,3 | 120,7 |
| 2004 | 99,6 | 86,9 | 82,2 | 92,7 | 101,7 | 115,6 | 164,1 | 134,2 | 128,2 |
| 2005 | 99,2 | 89,1 | 80,3 | 84,3 | 103,4 | 114,5 | 184,3 | 153,3 | 139,4 |
| 2006 | 99,5 | 97,2 | 76,9 | 82,0 | 101,1 | 115,2 | 215,1 | 168,2 | 149,6 |
| 2007 | 99,5 | 94,4 | 79,6 | 79,5 | 97,2 | 118,8 | 247,2 | 194,5 | 161,9 |
| 2008 | 99,4 | 85,2 | 84,8 | 75,5 | 93,2 | 126,3 | 268,7 | 226,9 | 179,9 |
| 2009 | 100,4 | 102,7 | 83,0 | 80,4 | 88,7 | 125,2 | 266,1 | 242,3 | 203,7 |
| 2010 | 101,7 | 102,1 | 77,1 | 87,3 | 86,0 | 131,7 | 291,3 | 286,0 | 225,4 |
| 2011 | 102,9 | 84,1 | 87,0 | 83,7 | 87,5 | 134,7 | 323,6 | 347,4 | 253,7 |

1) ohne auswärtige Halter/-innen

2) der Stichtag 30.09. wurde gewählt, da saisonbedingt Krafträder, Cabriolets usw. in den Wintermonaten abgemeldet werden

Quelle: Kraftfahrzeugdatei

B.VI.28: Personenkraftwagen¹ natürlicher Personen mit Fahrberechtigung mit einem Fahrzeualter von unter 2 Jahren in den Stadtbezirken 2001 - 2011

| Stichtag 30.09. ² | Personenkraftwagen ¹ natürlicher Personen mit Fahrberechtigung mit einem Fahrzeualter von unter 2 Jahren | | | | | | | | | |
|---------------------------------|---|----------------------|-------|-------|-------|-------|-------|-------|-------|-------|
| | ins- gesamt ³ | davon im Stadtbezirk | | | | | | | | |
| | | I | II | III | IV | V | VI | VII | VIII | IX |
| 2001 | 27.367 | 2.303 | 2.987 | 4.119 | 4.161 | 1.868 | 1.820 | 3.059 | 3.362 | 3.685 |
| 2002 | 25.370 | 2.104 | 2.776 | 3.743 | 3.861 | 1.817 | 1.794 | 2.902 | 3.058 | 3.315 |
| 2003 | 26.248 | 2.074 | 2.853 | 3.855 | 4.037 | 1.837 | 1.888 | 3.042 | 3.197 | 3.465 |
| 2004 | 23.778 | 1.866 | 2.562 | 3.449 | 3.710 | 1.578 | 1.740 | 2.619 | 3.035 | 3.212 |
| 2005 | 24.375 | 1.864 | 2.625 | 3.487 | 3.738 | 1.662 | 1.792 | 2.652 | 3.141 | 3.413 |
| 2006 | 26.611 | 1.982 | 2.936 | 3.741 | 4.129 | 1.776 | 1.919 | 2.877 | 3.387 | 3.863 |
| 2007 | 25.846 | 1.972 | 2.899 | 3.548 | 4.004 | 1.697 | 1.822 | 2.795 | 3.317 | 3.792 |
| 2008 | 23.324 | 1.761 | 2.720 | 3.198 | 3.537 | 1.603 | 1.621 | 2.505 | 3.010 | 3.369 |
| 2009 | 28.093 | 2.154 | 3.110 | 3.870 | 4.449 | 2.069 | 2.125 | 3.099 | 3.567 | 3.650 |
| 2010 | 27.953 | 2.164 | 3.121 | 3.839 | 4.371 | 2.030 | 2.171 | 3.075 | 3.638 | 3.544 |
| 2011 | 23.010 | 1.597 | 2.711 | 3.119 | 3.560 | 1.608 | 1.738 | 2.458 | 3.083 | 3.136 |

1) ohne auswärtige Halter/-innen

2) der Stichtag 30.09. wurde gewählt, da saisonbedingt Krafräder, Cabriolets usw. in den Wintermonaten abgemeldet werden

3) einschließlich nicht zuzuordnenden

Quelle: Kraftfahrzeugdatei

B.VI.29: Personenkraftwagen¹ natürlicher Personen mit Fahrberechtigung mit einem Fahrzeualter von unter 2 Jahren in den Stadtbezirken 2001 - 2011 in Prozent

| Stichtag 30.09. ² | Personenkraftwagen ¹ natürlicher Personen mit Fahrberechtigung mit einem Fahrzeualter von unter 2 Jahren | | | | | | | | | |
|---------------------------------|---|----------------------|------|------|------|-----|-----|------|------|------|
| | ins- gesamt ³ | davon im Stadtbezirk | | | | | | | | |
| | | I | II | III | IV | V | VI | VII | VIII | IX |
| Prozent | | | | | | | | | | |
| 2001 | 100 | 8,4 | 10,9 | 15,1 | 15,2 | 6,8 | 6,7 | 11,2 | 12,3 | 13,5 |
| 2002 | 100 | 8,3 | 10,9 | 14,8 | 15,2 | 7,2 | 7,1 | 11,4 | 12,1 | 13,1 |
| 2003 | 100 | 7,9 | 10,9 | 14,7 | 15,4 | 7,0 | 7,2 | 11,6 | 12,2 | 13,2 |
| 2004 | 100 | 7,8 | 10,8 | 14,5 | 15,6 | 6,6 | 7,3 | 11,0 | 12,8 | 13,5 |
| 2005 | 100 | 7,6 | 10,8 | 14,3 | 15,3 | 6,8 | 7,4 | 10,9 | 12,9 | 14,0 |
| 2006 | 100 | 7,4 | 11,0 | 14,1 | 15,5 | 6,7 | 7,2 | 10,8 | 12,7 | 14,5 |
| 2007 | 100 | 7,6 | 11,2 | 13,7 | 15,5 | 6,6 | 7,0 | 10,8 | 12,8 | 14,7 |
| 2008 | 100 | 7,6 | 11,7 | 13,7 | 15,2 | 6,9 | 6,9 | 10,7 | 12,9 | 14,4 |
| 2009 | 100 | 7,7 | 11,1 | 13,8 | 15,8 | 7,4 | 7,6 | 11,0 | 12,7 | 13,0 |
| 2010 | 100 | 7,7 | 11,2 | 13,7 | 15,6 | 7,3 | 7,8 | 11,0 | 13,0 | 12,7 |
| 2011 | 100 | 6,9 | 11,8 | 13,6 | 15,5 | 7,0 | 7,6 | 10,7 | 13,4 | 13,6 |

1) ohne auswärtige Halter/-innen

2) der Stichtag 30.09. wurde gewählt, da saisonbedingt Krafräder, Cabriolets usw. in den Wintermonaten abgemeldet werden

3) einschließlich nicht zuzuordnenden

Quelle: Kraftfahrzeugdatei

B.VI.30: Entwicklung der Zahl der Personenkraftwagen¹ natürlicher Personen mit Fahrberechtigung mit einem Fahrzeualter von unter 2 Jahren in den Stadtbezirken 2001 - 2011

| Stichtag 30.09. ² | Personenkraftwagen ¹ natürlicher Personen mit Fahrberechtigung mit einem Fahrzeualter von unter 2 Jahren | | | | | | | | | |
|---------------------------------|---|----------------------|-------|------|-------|-------|-------|-------|-------|-------|
| | ins- gesamt ³ | davon im Stadtbezirk | | | | | | | | |
| | | I | II | III | IV | V | VI | VII | VIII | IX |
| 2001=100 | | | | | | | | | | |
| 2001 | 100 | 100 | 100 | 100 | 100 | 100 | 100 | 100 | 100 | 100 |
| 2002 | 92,7 | 91,4 | 92,9 | 90,9 | 92,8 | 97,3 | 98,6 | 94,9 | 91,0 | 90,0 |
| 2003 | 95,9 | 90,1 | 95,5 | 93,6 | 97,0 | 98,3 | 103,7 | 99,4 | 95,1 | 94,0 |
| 2004 | 86,9 | 81,0 | 85,8 | 83,7 | 89,2 | 84,5 | 95,6 | 85,6 | 90,3 | 87,2 |
| 2005 | 89,1 | 80,9 | 87,9 | 84,7 | 89,8 | 89,0 | 98,5 | 86,7 | 93,4 | 92,6 |
| 2006 | 97,2 | 86,1 | 98,3 | 90,8 | 99,2 | 95,1 | 105,4 | 94,1 | 100,7 | 104,8 |
| 2007 | 94,4 | 85,6 | 97,1 | 86,1 | 96,2 | 90,8 | 100,1 | 91,4 | 98,7 | 102,9 |
| 2008 | 85,2 | 76,5 | 91,1 | 77,6 | 85,0 | 85,8 | 89,1 | 81,9 | 89,5 | 91,4 |
| 2009 | 102,7 | 93,5 | 104,1 | 94,0 | 106,9 | 110,8 | 116,8 | 101,3 | 106,1 | 99,1 |
| 2010 | 102,1 | 94,0 | 104,5 | 93,2 | 105,0 | 108,7 | 119,3 | 100,5 | 108,2 | 96,2 |
| 2011 | 84,1 | 69,3 | 90,8 | 75,7 | 85,6 | 86,1 | 95,5 | 80,4 | 91,7 | 85,1 |

1) ohne auswärtige Halter/-innen

2) der Stichtag 30.09. wurde gewählt, da saisonbedingt Krafräder, Cabriolets usw. in den Wintermonaten abgemeldet werden

3) einschließlich nicht zuzuordnenden

Quelle: Kraftfahrzeugdatei

**B.VI.31: Personenkraftwagen¹ natürlicher Personen mit Fahrberechtigung nach dem
Fahrzeualter in den Stadtteilen am 30.09.2011²**

| Stadtteil Stadtbezirk Stadt | Personenkraftwagen ¹ natürlicher Personen mit Fahrberechtigung | | | | | | |
|-----------------------------------|---|--------------------------------------|-------------|--------------------|-------------|-----------------------|-------------|
| | ins- gesamt | davon mit einem Fahrzeualter von ... | | | | | |
| | | unter 6 Jahren | | 6 bis 10 Jahren | | 11 Jahren und mehr | |
| | Anzahl | Anzahl | Prozent | Anzahl | Prozent | Anzahl | Prozent |
| 01 Stadtkern | 547 | 152 | 27,8 | 143 | 26,1 | 252 | 46,1 |
| 02 Ostviertel | 1.603 | 442 | 27,6 | 444 | 27,7 | 717 | 44,7 |
| 03 Nordviertel | 1.713 | 466 | 27,2 | 476 | 27,8 | 771 | 45,0 |
| 04 Westviertel | 396 | 137 | 34,6 | 118 | 29,8 | 141 | 35,6 |
| 05 Südviertel | 3.496 | 1.280 | 36,6 | 997 | 28,5 | 1.219 | 34,9 |
| 06 Südostviertel | 3.378 | 1.038 | 30,7 | 966 | 28,6 | 1.374 | 40,7 |
| 11 Huttrop | 5.841 | 2.081 | 35,6 | 1.777 | 30,4 | 1.983 | 33,9 |
| 36 Frillendorf | 2.422 | 910 | 37,6 | 688 | 28,4 | 824 | 34,0 |
| Stadtbezirk I | 19.396 | 6.506 | 33,5 | 5.609 | 28,9 | 7.281 | 37,5 |
| 10 Rütterscheid | 11.462 | 4.607 | 40,2 | 3.311 | 28,9 | 3.544 | 30,9 |
| 12 Rellinghausen | 1.719 | 664 | 38,6 | 522 | 30,4 | 533 | 31,0 |
| 13 Bergerhausen | 5.762 | 2.239 | 38,9 | 1.714 | 29,7 | 1.809 | 31,4 |
| 14 Stadtwald | 5.417 | 2.267 | 41,8 | 1.599 | 29,5 | 1.551 | 28,6 |
| Stadtbezirk II | 24.360 | 9.777 | 40,1 | 7.146 | 29,3 | 7.437 | 30,5 |
| 07 Altendorf | 5.829 | 1.719 | 29,5 | 1.660 | 28,5 | 2.450 | 42,0 |
| 08 Frohnhausen | 10.905 | 3.747 | 34,4 | 3.117 | 28,6 | 4.041 | 37,1 |
| 09 Holsterhausen | 8.659 | 3.003 | 34,7 | 2.505 | 28,9 | 3.151 | 36,4 |
| 15 Fulerum | 1.684 | 681 | 40,4 | 517 | 30,7 | 486 | 28,9 |
| 28 Haarzopf | 3.827 | 1.589 | 41,5 | 1.130 | 29,5 | 1.108 | 29,0 |
| 41 Margarethenhöhe | 3.188 | 1.230 | 38,6 | 939 | 29,5 | 1.019 | 32,0 |
| Stadtbezirk III | 34.092 | 11.969 | 35,1 | 9.868 | 28,9 | 12.255 | 35,9 |
| 16 Schönebeck | 5.158 | 2.183 | 42,3 | 1.465 | 28,4 | 1.510 | 29,3 |
| 17 Bedingrade | 6.120 | 2.384 | 39,0 | 1.811 | 29,6 | 1.925 | 31,5 |
| 18 Frintrop | 3.854 | 1.436 | 37,3 | 1.073 | 27,8 | 1.345 | 34,9 |
| 19 Dellwig | 3.994 | 1.465 | 36,7 | 1.078 | 27,0 | 1.451 | 36,3 |
| 20 Gerschede | 3.634 | 1.350 | 37,1 | 1.056 | 29,1 | 1.228 | 33,8 |
| 21 Borbeck-Mitte | 5.580 | 2.039 | 36,5 | 1.619 | 29,0 | 1.922 | 34,4 |
| 22 Bochold | 6.768 | 2.233 | 33,0 | 1.899 | 28,1 | 2.636 | 38,9 |
| 23 Bergeborbeck | 1.421 | 425 | 29,9 | 407 | 28,6 | 589 | 41,4 |
| Stadtbezirk IV | 36.529 | 13.515 | 37,0 | 10.408 | 28,5 | 12.606 | 34,5 |
| 24 Altenessen-Nord | 6.267 | 2.075 | 33,1 | 1.874 | 29,9 | 2.318 | 37,0 |
| 25 Altenessen-Süd | 8.337 | 2.521 | 30,2 | 2.358 | 28,3 | 3.458 | 41,5 |
| 40 Karnap | 3.022 | 1.042 | 34,5 | 870 | 28,8 | 1.110 | 36,7 |
| 50 Vogelheim | 2.037 | 591 | 29,0 | 587 | 28,8 | 859 | 42,2 |
| Stadtbezirk V | 19.663 | 6.229 | 31,7 | 5.689 | 28,9 | 7.745 | 39,4 |
| 37 Schonnebeck | 4.759 | 1.702 | 35,8 | 1.444 | 30,3 | 1.613 | 33,9 |
| 38 Stoppenberg | 6.800 | 2.421 | 35,6 | 2.032 | 29,9 | 2.347 | 34,5 |
| 39 Katernberg | 7.989 | 2.507 | 31,4 | 2.356 | 29,5 | 3.126 | 39,1 |
| Stadtbezirk VI | 19.548 | 6.630 | 33,9 | 5.832 | 29,8 | 7.086 | 36,2 |
| 34 Steele | 6.363 | 2.295 | 36,1 | 1.820 | 28,6 | 2.248 | 35,3 |
| 35 Kray | 7.025 | 2.241 | 31,9 | 2.002 | 28,5 | 2.782 | 39,6 |
| 45 Freisenbruch | 6.374 | 2.273 | 35,7 | 1.867 | 29,3 | 2.234 | 35,0 |
| 46 Horst | 4.327 | 1.591 | 36,8 | 1.355 | 31,3 | 1.381 | 31,9 |
| 47 Leithe | 2.866 | 1.030 | 35,9 | 837 | 29,2 | 999 | 34,9 |
| Stadtbezirk VII | 26.955 | 9.430 | 35,0 | 7.881 | 29,2 | 9.644 | 35,8 |
| 31 Heisingen | 7.053 | 3.016 | 42,8 | 2.108 | 29,9 | 1.929 | 27,4 |
| 32 Kupferdreh | 5.497 | 2.237 | 40,7 | 1.571 | 28,6 | 1.689 | 30,7 |
| 33 Byfang | 1.269 | 515 | 40,6 | 359 | 28,3 | 395 | 31,1 |
| 43 Überraehr-Hinsel | 3.742 | 1.451 | 38,8 | 1.101 | 29,4 | 1.190 | 31,8 |
| 44 Überraehr-Holthausen | 3.784 | 1.473 | 38,9 | 1.115 | 29,5 | 1.196 | 31,6 |
| 48 Burgaltendorf | 5.464 | 2.479 | 45,4 | 1.499 | 27,4 | 1.486 | 27,2 |
| Stadtbezirk VIII | 26.809 | 11.171 | 41,7 | 7.753 | 28,9 | 7.885 | 29,4 |
| 26 Bredeney | 6.265 | 2.859 | 45,6 | 1.741 | 27,8 | 1.665 | 26,6 |
| 27 Schuir | 896 | 348 | 38,8 | 235 | 26,2 | 313 | 34,9 |
| 29 Werden | 4.785 | 2.026 | 42,3 | 1.373 | 28,7 | 1.386 | 29,0 |
| 30 Heidhausen | 3.412 | 1.469 | 43,1 | 973 | 28,5 | 970 | 28,4 |
| 42 Fischlaken | 2.472 | 1.060 | 42,9 | 721 | 29,2 | 691 | 28,0 |
| 49 Kettwig | 9.338 | 3.770 | 40,4 | 2.744 | 29,4 | 2.824 | 30,2 |
| Stadtbezirk IX | 27.168 | 11.532 | 42,4 | 7.787 | 28,7 | 7.849 | 28,9 |
| Stadt Essen³ | 234.520 | 86.759 | 37,0 | 67.973 | 29,0 | 79.788 | 34,0 |

1) ohne auswärtige Halter/-innen

2) der Stichtag 30.09. wurde gewählt, da saisonbedingt Krafträder, Cabriolets usw. in den Wintermonaten abgemeldet werden

3) einschließlich nicht zuzuordnenden

Quelle: Kraftfahrzeugdatei

**B.VI.32: Halter/-innen¹ von Personenkraftwagen² mit Fahrberechtigung nach Geschlecht und Altersgruppen
2001 - 2011**

| Stichtag 30.09. ³ | Halter/-innen ¹ von Personenkraftwagen ² mit Fahrberechtigung | | | | | | | | | |
|---------------------------------|---|--------------|----------|---------------------------|-----------|-----------|-----------|-----------|-----------|--------------|
| | ins- gesamt ⁴ | darunter ... | | darunter im Alter von ... | | | | | | |
| | | männlich | weiblich | unter 25 | 25 bis 29 | 30 bis 44 | 45 bis 59 | 60 bis 69 | 70 bis 79 | 80 und älter |
| 2001 | 227.871 | 149.287 | 78.371 | 8.577 | 13.843 | 78.050 | 69.297 | 36.807 | 17.964 | 3.049 |
| 2002 | 227.953 | 148.140 | 79.621 | 7.904 | 12.936 | 76.386 | 70.511 | 37.848 | 18.437 | 3.640 |
| 2003 | 228.066 | 147.367 | 80.552 | 7.303 | 12.505 | 74.763 | 71.905 | 38.624 | 18.712 | 3.944 |
| 2004 | 226.924 | 145.435 | 81.356 | 6.672 | 11.788 | 71.916 | 73.012 | 39.162 | 19.702 | 4.408 |
| 2005 | 226.048 | 143.958 | 81.964 | 6.193 | 11.304 | 69.657 | 74.670 | 38.237 | 20.874 | 4.850 |
| 2006 | 226.813 | 143.641 | 83.046 | 5.927 | 11.161 | 67.846 | 76.857 | 37.597 | 21.860 | 5.321 |
| 2007 | 226.807 | 143.040 | 83.639 | 5.944 | 11.035 | 65.417 | 78.252 | 37.448 | 22.636 | 5.855 |
| 2008 | 226.527 | 142.260 | 84.137 | 5.915 | 10.744 | 62.986 | 79.370 | 37.233 | 23.651 | 6.422 |
| 2009 | 228.772 | 142.955 | 85.686 | 6.039 | 10.995 | 61.165 | 81.041 | 37.552 | 24.845 | 6.937 |
| 2010 | 231.772 | 144.084 | 87.554 | 6.148 | 10.927 | 59.815 | 83.397 | 37.589 | 26.181 | 7.523 |
| 2011 | 234.520 | 145.068 | 89.312 | 6.519 | 10.903 | 58.373 | 85.702 | 37.497 | 27.499 | 7.839 |

1) nur natürliche Personen

2) ohne auswärtige Halter/-innen

3) der Stichtag 30.09. wurde gewählt, da saisonbedingt Krafträder, Cabriolets usw. in den Wintermonaten abgemeldet werden

4) einschließlich ohne Angaben

Quelle: Kraftfahrzeugdatei

**B.VI.33: Halter/-innen¹ von Personenkraftwagen² mit Fahrberechtigung nach Geschlecht und Altersgruppen
2001 - 2011 in Prozent**

| Stichtag 30.09. ³ | Halter/-innen ¹ von Personenkraftwagen ² mit Fahrberechtigung | | | | | | | | | |
|---------------------------------|---|--------------|----------|---------------------------|-----------|-----------|-----------|-----------|-----------|--------------|
| | ins- gesamt ⁴ | darunter ... | | darunter im Alter von ... | | | | | | |
| | | männlich | weiblich | unter 25 | 25 bis 29 | 30 bis 44 | 45 bis 59 | 60 bis 69 | 70 bis 79 | 80 und älter |
| Prozent | | | | | | | | | | |
| 2001 | 100 | 65,5 | 34,4 | 3,8 | 6,1 | 34,3 | 30,4 | 16,2 | 7,9 | 1,3 |
| 2002 | 100 | 65,0 | 34,9 | 3,5 | 5,7 | 33,5 | 30,9 | 16,6 | 8,1 | 1,6 |
| 2003 | 100 | 64,6 | 35,3 | 3,2 | 5,5 | 32,8 | 31,5 | 16,9 | 8,2 | 1,7 |
| 2004 | 100 | 64,1 | 35,9 | 2,9 | 5,2 | 31,7 | 32,2 | 17,3 | 8,7 | 1,9 |
| 2005 | 100 | 63,7 | 36,3 | 2,7 | 5,0 | 30,8 | 33,0 | 16,9 | 9,2 | 2,1 |
| 2006 | 100 | 63,3 | 36,6 | 2,6 | 4,9 | 29,9 | 33,9 | 16,6 | 9,6 | 2,3 |
| 2007 | 100 | 63,1 | 36,9 | 2,6 | 4,9 | 28,8 | 34,5 | 16,5 | 10,0 | 2,6 |
| 2008 | 100 | 62,8 | 37,1 | 2,6 | 4,7 | 27,8 | 35,0 | 16,4 | 10,4 | 2,8 |
| 2009 | 100 | 62,5 | 37,5 | 2,6 | 4,8 | 26,7 | 35,4 | 16,4 | 10,9 | 3,0 |
| 2010 | 100 | 62,2 | 37,8 | 2,7 | 4,7 | 25,8 | 36,0 | 16,2 | 11,3 | 3,2 |
| 2011 | 100 | 61,9 | 38,1 | 2,8 | 4,6 | 24,9 | 36,5 | 16,0 | 11,7 | 3,3 |

1) nur natürliche Personen

2) ohne auswärtige Halter/-innen

3) der Stichtag 30.09. wurde gewählt, da saisonbedingt Krafträder, Cabriolets usw. in den Wintermonaten abgemeldet werden

4) einschließlich ohne Angaben

Quelle: Kraftfahrzeugdatei

**B.VI.34: Entwicklung der Zahl der Halter/-innen¹ von Personenkraftwagen² mit Fahrberechtigung nach
Geschlecht und Altersgruppen 2001 - 2011**

| Stichtag 30.09. ³ | Halter/-innen ¹ von Personenkraftwagen ² mit Fahrberechtigung | | | | | | | | | |
|---------------------------------|---|--------------|----------|---------------------------|-----------|-----------|-----------|-----------|-----------|--------------|
| | ins- gesamt ⁴ | darunter ... | | darunter im Alter von ... | | | | | | |
| | | männlich | weiblich | unter 25 | 25 bis 29 | 30 bis 44 | 45 bis 59 | 60 bis 69 | 70 bis 79 | 80 und älter |
| 2001=100 | | | | | | | | | | |
| 2001 | 100 | 100 | 100 | 100 | 100 | 100 | 100 | 100 | 100 | 100 |
| 2002 | 100,0 | 99,2 | 101,6 | 92,2 | 93,4 | 97,9 | 101,8 | 102,8 | 102,6 | 119,4 |
| 2003 | 100,1 | 98,7 | 102,8 | 85,1 | 90,3 | 95,8 | 103,8 | 104,9 | 104,2 | 129,4 |
| 2004 | 99,6 | 97,4 | 103,8 | 77,8 | 85,2 | 92,1 | 105,4 | 106,4 | 109,7 | 144,6 |
| 2005 | 99,2 | 96,4 | 104,6 | 72,2 | 81,7 | 89,2 | 107,8 | 103,9 | 116,2 | 159,1 |
| 2006 | 99,5 | 96,2 | 106,0 | 69,1 | 80,6 | 86,9 | 110,9 | 102,1 | 121,7 | 174,5 |
| 2007 | 99,5 | 95,8 | 106,7 | 69,3 | 79,7 | 83,8 | 112,9 | 101,7 | 126,0 | 192,0 |
| 2008 | 99,4 | 95,3 | 107,4 | 69,0 | 77,6 | 80,7 | 114,5 | 101,2 | 131,7 | 210,6 |
| 2009 | 100,4 | 95,8 | 109,3 | 70,4 | 79,4 | 78,4 | 116,9 | 102,0 | 138,3 | 227,5 |
| 2010 | 101,7 | 96,5 | 111,7 | 71,7 | 78,9 | 76,6 | 120,3 | 102,1 | 145,7 | 246,7 |
| 2011 | 102,9 | 97,2 | 114,0 | 76,0 | 78,8 | 74,8 | 123,7 | 101,9 | 153,1 | 257,1 |

1) nur natürliche Personen

2) ohne auswärtige Halter/-innen

3) der Stichtag 30.09. wurde gewählt, da saisonbedingt Krafträder, Cabriolets usw. in den Wintermonaten abgemeldet werden

4) einschließlich ohne Angaben

Quelle: Kraftfahrzeugdatei

B.VII.1: Gemeldete Straßenverkehrsunfälle¹ nach Schadensarten 1987 - 2011

| Jahr | gemeldete Straßenverkehrsunfälle ¹ | | | | | |
|-----------|---|----------------------|---------------------|---------------|-----|-------|
| | ins-gesamt | nur mit Sach-schaden | davon ... | | | |
| | | | mit Personenschaden | | | |
| | | | ins-gesamt | davon mit ... | | |
| Getöteten | Schwer-verletzten | Leicht-verletzten | | | | |
| 1987 | 20.792 | 18.369 | 2.423 | 18 | 594 | 1.811 |
| 1988 | 21.315 | 18.763 | 2.552 | 28 | 634 | 1.890 |
| 1989 | 21.021 | 18.535 | 2.486 | 21 | 571 | 1.894 |
| 1990 | 20.239 | 17.908 | 2.331 | 16 | 492 | 1.823 |
| 1991 | 18.811 | 16.561 | 2.250 | 20 | 486 | 1.744 |
| 1992 | 19.090 | 16.704 | 2.386 | 17 | 504 | 1.865 |
| 1993 | 19.425 | 17.195 | 2.230 | 14 | 432 | 1.784 |
| 1994 | 18.665 | 16.398 | 2.267 | 25 | 442 | 1.800 |
| 1995 | 18.223 | 16.028 | 2.195 | 19 | 412 | 1.764 |
| 1996 | 18.777 | 16.704 | 2.073 | 11 | 434 | 1.628 |
| 1997 | 18.641 | 16.397 | 2.244 | 13 | 489 | 1.742 |
| 1998 | 19.595 | 17.503 | 2.092 | 15 | 391 | 1.686 |
| 1999 | 21.755 | 19.610 | 2.145 | 5 | 385 | 1.755 |
| 2000 | 22.307 | 20.213 | 2.094 | 11 | 355 | 1.728 |
| 2001 | 22.252 | 20.225 | 2.027 | 10 | 305 | 1.712 |
| 2002 | 21.497 | 19.437 | 2.060 | 5 | 340 | 1.715 |
| 2003 | 21.865 | 19.880 | 1.985 | 11 | 292 | 1.682 |
| 2004 | 21.549 | 19.640 | 1.909 | 10 | 306 | 1.593 |
| 2005 | 21.095 | 19.197 | 1.898 | 10 | 334 | 1.554 |
| 2006 | 20.977 | 19.109 | 1.868 | 15 | 335 | 1.518 |
| 2007 | 21.358 | 19.426 | 1.932 | 8 | 322 | 1.602 |
| 2008 | 21.391 | 19.546 | 1.845 | 12 | 300 | 1.533 |
| 2009 | 21.507 | 19.689 | 1.818 | 4 | 334 | 1.480 |
| 2010 | 22.632 | 20.998 | 1.634 | 8 | 286 | 1.340 |
| 2011 | 22.207 | 20.480 | 1.727 | 10 | 283 | 1.434 |

1) erfasst werden alle Unfälle mit Personenschäden und Unfälle mit Sachschäden

Quelle: Essener Polizei

B.VII.2: Gemeldete Straßenverkehrsunfälle¹ nach Schadensarten 1987 - 2011 in Prozent

| Jahr | gemeldete Straßenverkehrsunfälle ¹ | | | | | |
|----------------|---|----------------------|---------------------|---------------|-----|-----|
| | ins-gesamt | nur mit Sach-schaden | davon ... | | | |
| | | | mit Personenschaden | | | |
| | | | ins-gesamt | davon mit ... | | |
| Getöteten | Schwer-verletzten | Leicht-verletzten | | | | |
| Prozent | | | | | | |
| 1987 | 100 | 88,3 | 11,7 | 0,1 | 2,9 | 8,7 |
| 1988 | 100 | 88,0 | 12,0 | 0,1 | 3,0 | 8,9 |
| 1989 | 100 | 88,2 | 11,8 | 0,1 | 2,7 | 9,0 |
| 1990 | 100 | 88,5 | 11,5 | 0,1 | 2,4 | 9,0 |
| 1991 | 100 | 88,0 | 12,0 | 0,1 | 2,6 | 9,3 |
| 1992 | 100 | 87,5 | 12,5 | 0,1 | 2,6 | 9,8 |
| 1993 | 100 | 88,5 | 11,5 | 0,1 | 2,2 | 9,2 |
| 1994 | 100 | 87,9 | 12,1 | 0,1 | 2,4 | 9,6 |
| 1995 | 100 | 88,0 | 12,0 | 0,1 | 2,3 | 9,7 |
| 1996 | 100 | 89,0 | 11,0 | 0,1 | 2,3 | 8,7 |
| 1997 | 100 | 88,0 | 12,0 | 0,1 | 2,6 | 9,3 |
| 1998 | 100 | 89,3 | 10,7 | 0,1 | 2,0 | 8,6 |
| 1999 | 100 | 90,1 | 9,9 | 0,0 | 1,8 | 8,1 |
| 2000 | 100 | 90,6 | 9,4 | 0,0 | 1,6 | 7,7 |
| 2001 | 100 | 90,9 | 9,1 | 0,0 | 1,4 | 7,7 |
| 2002 | 100 | 90,4 | 9,6 | 0,0 | 1,6 | 8,0 |
| 2003 | 100 | 90,9 | 9,1 | 0,1 | 1,3 | 7,7 |
| 2004 | 100 | 91,1 | 8,9 | 0,0 | 1,4 | 7,4 |
| 2005 | 100 | 91,0 | 9,0 | 0,0 | 1,6 | 7,4 |
| 2006 | 100 | 91,1 | 8,9 | 0,1 | 1,6 | 7,2 |
| 2007 | 100 | 91,0 | 9,0 | 0,0 | 1,5 | 7,5 |
| 2008 | 100 | 91,4 | 8,6 | 0,1 | 1,4 | 7,2 |
| 2009 | 100 | 91,5 | 8,5 | 0,0 | 1,6 | 6,9 |
| 2010 | 100 | 92,8 | 7,2 | 0,0 | 1,3 | 5,9 |
| 2011 | 100 | 92,2 | 7,8 | 0,0 | 1,3 | 6,5 |

1) erfasst werden alle Unfälle mit Personenschäden und Unfälle mit Sachschäden

Quelle: Essener Polizei

**B.VII.3: Entwicklung der Zahl der gemeldeten Straßenverkehrsunfälle¹
nach Schadensarten 1987 - 2011**

| Jahr | gemeldete Straßenverkehrsunfälle ¹ | | | | | |
|-----------------|---|-----------------------------|---------------------|---------------|-----------------------|-----------------------|
| | ins- gesamt | davon ... | | | | |
| | | nur mit Sach- schaden | mit Personenschaden | | | |
| | | | ins- gesamt | davon mit ... | | |
| | | | | Getöteten | Schwer- verletzten | Leicht- verletzten |
| 1987=100 | | | | | | |
| 1987 | 100 | 100 | 100 | 100 | 100 | 100 |
| 1988 | 102,5 | 102,1 | 105,3 | 155,6 | 106,7 | 104,4 |
| 1989 | 101,1 | 100,9 | 102,6 | 116,7 | 96,1 | 104,6 |
| 1990 | 97,3 | 97,5 | 96,2 | 88,9 | 82,8 | 100,7 |
| 1991 | 90,5 | 90,2 | 92,9 | 111,1 | 81,8 | 96,3 |
| 1992 | 91,8 | 90,9 | 98,5 | 94,4 | 84,8 | 103,0 |
| 1993 | 93,4 | 93,6 | 92,0 | 77,8 | 72,7 | 98,5 |
| 1994 | 89,8 | 89,3 | 93,6 | 138,9 | 74,4 | 99,4 |
| 1995 | 87,6 | 87,3 | 90,6 | 105,6 | 69,4 | 97,4 |
| 1996 | 90,3 | 90,9 | 85,6 | 61,1 | 73,1 | 89,9 |
| 1997 | 89,7 | 89,3 | 92,6 | 72,2 | 82,3 | 96,2 |
| 1998 | 94,2 | 95,3 | 86,3 | 83,3 | 65,8 | 93,1 |
| 1999 | 104,6 | 106,8 | 88,5 | 27,8 | 64,8 | 96,9 |
| 2000 | 107,3 | 110,0 | 86,4 | 61,1 | 59,8 | 95,4 |
| 2001 | 107,0 | 110,1 | 83,7 | 55,6 | 51,3 | 94,5 |
| 2002 | 103,4 | 105,8 | 85,0 | 27,8 | 57,2 | 94,7 |
| 2003 | 105,2 | 108,2 | 81,9 | 61,1 | 49,2 | 92,9 |
| 2004 | 103,6 | 106,9 | 78,8 | 55,6 | 51,5 | 88,0 |
| 2005 | 101,5 | 104,5 | 78,3 | 55,6 | 56,2 | 85,8 |
| 2006 | 100,9 | 104,0 | 77,1 | 83,3 | 56,4 | 83,8 |
| 2007 | 100,9 | 104,0 | 77,1 | 83,3 | 56,4 | 83,8 |
| 2008 | 102,9 | 106,4 | 76,1 | 66,7 | 50,5 | 84,6 |
| 2009 | 103,4 | 107,2 | 75,0 | 22,2 | 56,2 | 81,7 |
| 2010 | 108,8 | 114,3 | 67,4 | 44,4 | 48,1 | 74,0 |
| 2011 | 106,8 | 111,5 | 71,3 | 55,6 | 47,6 | 79,2 |

1) erfaßt werden alle Unfälle mit Personenschäden und Unfälle mit Sachschäden

Quelle: Essener Polizei

B.VIII.4: Bei Straßenverkehrsunfällen¹ getötete und verletzte Personen 1987 - 2011

| Jahr | bei Straßenverkehrsunfällen ¹ getötete und verletzte Personen | | | | | |
|------|--|----------|------------|-----------|--------|---------------------|
| | ins-gesamt | Getötete | davon ... | | | |
| | | | ins-gesamt | Verletzte | | |
| | | | | Männer | Frauen | Kinder ² |
| 1987 | 2.977 | 19 | 2.958 | 1.521 | 1.121 | 316 |
| 1988 | 3.181 | 28 | 3.153 | 1.628 | 1.154 | 371 |
| 1989 | 3.147 | 21 | 3.126 | 1.441 | 1.249 | 436 |
| 1990 | 2.987 | 17 | 2.970 | 1.381 | 1.175 | 414 |
| 1991 | 2.813 | 21 | 2.792 | 1.394 | 1.054 | 344 |
| 1992 | 2.931 | 21 | 2.910 | 1.442 | 1.101 | 367 |
| 1993 | 2.747 | 16 | 2.731 | 1.329 | 1.049 | 353 |
| 1994 | 2.777 | 26 | 2.751 | 1.352 | 1.056 | 343 |
| 1995 | 2.699 | 19 | 2.680 | 1.330 | 987 | 363 |
| 1996 | 2.568 | 13 | 2.555 | 1.308 | 931 | 316 |
| 1997 | 2.806 | 13 | 2.793 | 1.427 | 1.035 | 331 |
| 1998 | 2.683 | 15 | 2.668 | 1.321 | 1.031 | 316 |
| 1999 | 2.677 | 5 | 2.672 | 1.372 | 962 | 338 |
| 2000 | 2.558 | 11 | 2.547 | 1.213 | 1.035 | 299 |
| 2001 | 2.488 | 10 | 2.478 | 1.168 | 1.019 | 291 |
| 2002 | 2.561 | 5 | 2.556 | 1.263 | 1.023 | 270 |
| 2003 | 2.476 | 12 | 2.464 | 1.206 | 958 | 300 |
| 2004 | 2.337 | 10 | 2.327 | 1.141 | 897 | 289 |
| 2005 | 2.322 | 11 | 2.311 | 1.112 | 906 | 293 |
| 2006 | 2.317 | 15 | 2.302 | 1.114 | 900 | 288 |
| 2007 | 2.461 | 8 | 2.453 | 1.234 | 977 | 242 |
| 2008 | 2.275 | 13 | 2.262 | 1.175 | 868 | 219 |
| 2009 | 2.242 | 4 | 2.238 | 1.142 | 862 | 234 |
| 2010 | 2.000 | 8 | 1.992 | 1.030 | 767 | 195 |
| 2011 | 2.064 | 12 | 2.052 | 1.015 | 801 | 236 |

1) einschließlich Verkehrsunfallfolgen

2) im Alter von unter 15 Jahren

Quelle: Essener Polizei

B.VIII.5: Bei Straßenverkehrsunfällen¹ getötete und verletzte Personen 1987 - 2011 in Prozent

| Jahr | bei Straßenverkehrsunfällen ¹ getötete und verletzte Personen | | | | | |
|------------|--|----------|------------|-----------|--------|---------------------|
| | ins-gesamt | Getötete | davon ... | | | |
| | | | ins-gesamt | Verletzte | | |
| | | | | Männer | Frauen | Kinder ² |
| in Prozent | | | | | | |
| 1987 | 100 | 0,6 | 99,4 | 51,1 | 37,7 | 10,6 |
| 1988 | 100 | 0,9 | 99,1 | 51,2 | 36,3 | 11,7 |
| 1989 | 100 | 0,7 | 99,3 | 45,8 | 39,7 | 13,9 |
| 1990 | 100 | 0,6 | 99,4 | 46,2 | 39,3 | 13,9 |
| 1991 | 100 | 0,7 | 99,3 | 49,6 | 37,5 | 12,2 |
| 1992 | 100 | 0,7 | 99,3 | 49,2 | 37,6 | 12,5 |
| 1993 | 100 | 0,6 | 99,4 | 48,4 | 38,2 | 12,9 |
| 1994 | 100 | 0,9 | 99,1 | 48,7 | 38,0 | 12,4 |
| 1995 | 100 | 0,7 | 99,3 | 49,3 | 36,6 | 13,4 |
| 1996 | 100 | 0,5 | 99,5 | 50,9 | 36,3 | 12,3 |
| 1997 | 100 | 0,5 | 99,5 | 50,9 | 36,9 | 11,8 |
| 1998 | 100 | 0,6 | 99,4 | 49,2 | 38,4 | 11,8 |
| 1999 | 100 | 0,2 | 99,8 | 51,3 | 35,9 | 12,6 |
| 2000 | 100 | 0,4 | 99,6 | 47,4 | 40,5 | 11,7 |
| 2001 | 100 | 0,4 | 99,6 | 46,9 | 41,0 | 11,7 |
| 2002 | 100 | 0,2 | 99,8 | 49,3 | 39,9 | 10,5 |
| 2003 | 100 | 0,5 | 99,5 | 48,7 | 38,7 | 12,1 |
| 2004 | 100 | 0,4 | 99,6 | 48,8 | 38,4 | 12,4 |
| 2005 | 100 | 0,5 | 99,5 | 47,9 | 39,0 | 12,6 |
| 2006 | 100 | 0,6 | 99,4 | 48,1 | 38,8 | 12,4 |
| 2007 | 100 | 0,3 | 99,7 | 50,1 | 39,7 | 9,8 |
| 2008 | 100 | 0,6 | 99,4 | 51,6 | 38,2 | 9,6 |
| 2009 | 100 | 0,2 | 99,8 | 50,9 | 38,4 | 10,4 |
| 2010 | 100 | 0,4 | 99,6 | 51,5 | 38,4 | 9,8 |
| 2011 | 100 | 0,6 | 99,4 | 49,2 | 38,8 | 11,4 |

1) einschließlich Verkehrsunfallfolgen

2) im Alter von unter 15 Jahren

Quelle: Essener Polizei

B.VIII.6: Entwicklung der Zahl der bei Straßenverkehrsunfällen¹ getöteten und verletzten Personen 1987 - 2011

| Jahr | bei Straßenverkehrsunfällen ¹ getötete und verletzte Personen | | | | | |
|-----------------|--|----------|----------------|-----------|--------|---------------------|
| | ins- gesamt | Getötete | davon ... | | | |
| | | | ins- gesamt | Verletzte | | |
| | | | | Männer | Frauen | Kinder ² |
| 1987=100 | | | | | | |
| 1987 | 100 | 100 | 100 | 100 | 100 | 100 |
| 1988 | 106,9 | 147,4 | 106,6 | 107,0 | 102,9 | 117,4 |
| 1989 | 105,7 | 110,5 | 105,7 | 94,7 | 111,4 | 138,0 |
| 1990 | 100,3 | 89,5 | 100,4 | 90,8 | 104,8 | 131,0 |
| 1991 | 94,5 | 110,5 | 94,4 | 91,7 | 94,0 | 108,9 |
| 1992 | 98,5 | 110,5 | 98,4 | 94,8 | 98,2 | 116,1 |
| 1993 | 92,3 | 84,2 | 92,3 | 87,4 | 93,6 | 111,7 |
| 1994 | 93,3 | 136,8 | 93,0 | 88,9 | 94,2 | 108,5 |
| 1995 | 90,7 | 100,0 | 90,6 | 87,4 | 88,0 | 114,9 |
| 1996 | 86,3 | 68,4 | 86,4 | 86,0 | 83,1 | 100,0 |
| 1997 | 94,3 | 68,4 | 94,4 | 93,8 | 92,3 | 104,7 |
| 1998 | 90,1 | 78,9 | 90,2 | 86,9 | 92,0 | 100,0 |
| 1999 | 89,9 | 26,3 | 90,3 | 90,2 | 85,8 | 107,0 |
| 2000 | 85,9 | 57,9 | 86,1 | 79,8 | 92,3 | 94,6 |
| 2001 | 83,6 | 52,6 | 83,8 | 76,8 | 90,9 | 92,1 |
| 2002 | 86,0 | 26,3 | 86,4 | 83,0 | 91,3 | 85,4 |
| 2003 | 83,2 | 63,2 | 83,3 | 79,3 | 85,5 | 94,9 |
| 2004 | 78,5 | 52,6 | 78,7 | 75,0 | 80,0 | 91,5 |
| 2005 | 78,0 | 57,9 | 78,1 | 73,1 | 80,8 | 92,7 |
| 2006 | 77,8 | 78,9 | 77,8 | 73,2 | 80,3 | 91,1 |
| 2007 | 82,7 | 42,1 | 82,9 | 81,1 | 87,2 | 76,6 |
| 2008 | 76,4 | 68,4 | 76,5 | 77,3 | 77,4 | 69,3 |
| 2009 | 75,3 | 21,1 | 75,7 | 75,1 | 76,9 | 74,1 |
| 2010 | 67,2 | 42,1 | 67,3 | 67,7 | 68,4 | 61,7 |
| 2011 | 69,3 | 63,2 | 69,4 | 66,7 | 71,5 | 74,7 |

1) einschließlich Verkehrsunfallfolgen

2) im Alter von unter 15 Jahren

Quelle: Essener Polizei

B.VII.7: Bei Straßenverkehrsunfällen¹ verletzte Personen nach Verkehrsbeteiligung 1987 - 2011

| Jahr | bei Straßenverkehrsunfällen ¹ verletzte Personen nach Verkehrsbeteiligung | | | | | |
|------|--|------------------|-------------------------------|---|--------------------------------|--------------------------------|
| | ins-gesamt | davon ... | | | | |
| | | Fußgänger/-innen | Radfahrer/-innen ² | Moped- u. Mofa-Fahrer/-innen ² | Kradfahrer/-innen ² | PKW-Fahrer/-innen ² |
| 1987 | 2.958 | 511 | 296 | 90 | 357 | 1.704 |
| 1988 | 3.153 | 633 | 286 | 79 | 327 | 1.828 |
| 1989 | 3.126 | 591 | 326 | 85 | 263 | 1.861 |
| 1990 | 2.970 | 527 | 294 | 63 | 233 | 1.853 |
| 1991 | 2.792 | 518 | 292 | 63 | 265 | 1.654 |
| 1992 | 2.910 | 529 | 318 | 64 | 299 | 1.700 |
| 1993 | 2.731 | 519 | 282 | 63 | 293 | 1.574 |
| 1994 | 2.751 | 520 | 258 | 86 | 267 | 1.620 |
| 1995 | 2.680 | 497 | 305 | 75 | 263 | 1.540 |
| 1996 | 2.555 | 456 | 275 | 91 | 259 | 1.474 |
| 1997 | 2.793 | 473 | 264 | 156 | 288 | 1.612 |
| 1998 | 2.668 | 456 | 225 | 175 | 249 | 1.563 |
| 1999 | 2.672 | 464 | 294 | 140 | 300 | 1.474 |
| 2000 | 2.547 | 441 | 262 | 166 | 254 | 1.424 |
| 2001 | 2.478 | 451 | 268 | 146 | 237 | 1.376 |
| 2002 | 2.556 | 440 | 252 | 147 | 199 | 1.518 |
| 2003 | 2.464 | 405 | 287 | 143 | 248 | 1.381 |
| 2004 | 2.145 | 370 | 273 | 139 | 198 | 1.165 |
| 2005 | 2.311 | 452 | 279 | 137 | 186 | 1.257 |
| 2006 | 2.302 | 453 | 253 | 160 | 187 | 1.249 |
| 2007 | 2.453 | 390 | 257 | 203 | 174 | 1.429 |
| 2008 | 2.262 | 381 | 271 | 219 | 164 | 1.227 |
| 2009 | 2.238 | 379 | 316 | 145 | 234 | 1.164 |
| 2010 | 1.992 | 351 | 241 | 137 | 156 | 1.107 |
| 2011 | 2.052 | 447 | 301 | 132 | 141 | 1.031 |

1) einschließlich Verkehrsunfallfolgen

2) einschließlich Mitfahrer/-innen

Quelle: Essener Polizei

B.VII.8: Bei Straßenverkehrsunfällen¹ verletzte Personen nach Verkehrsbeteiligung 1987 - 2011 in Prozent

| Jahr | bei Straßenverkehrsunfällen ¹ verletzte Personen nach Verkehrsbeteiligung | | | | | |
|------------|--|------------------|-------------------------------|---|--------------------------------|--------------------------------|
| | ins-gesamt | davon ... | | | | |
| | | Fußgänger/-innen | Radfahrer/-innen ² | Moped- u. Mofa-Fahrer/-innen ² | Kradfahrer/-innen ² | PKW-Fahrer/-innen ² |
| in Prozent | | | | | | |
| 1987 | 100 | 17,3 | 10,0 | 3,0 | 12,1 | 57,6 |
| 1988 | 100 | 20,1 | 9,1 | 2,5 | 10,4 | 58,0 |
| 1989 | 100 | 18,9 | 10,4 | 2,7 | 8,4 | 59,5 |
| 1990 | 100 | 17,7 | 9,9 | 2,1 | 7,8 | 62,4 |
| 1991 | 100 | 18,6 | 10,5 | 2,3 | 9,5 | 59,2 |
| 1992 | 100 | 18,2 | 10,9 | 2,2 | 10,3 | 58,4 |
| 1993 | 100 | 19,0 | 10,3 | 2,3 | 10,7 | 57,6 |
| 1994 | 100 | 18,9 | 9,4 | 3,1 | 9,7 | 58,9 |
| 1995 | 100 | 18,5 | 11,4 | 2,8 | 9,8 | 57,5 |
| 1996 | 100 | 17,8 | 10,8 | 3,6 | 10,1 | 57,7 |
| 1997 | 100 | 16,9 | 9,5 | 5,6 | 10,3 | 57,7 |
| 1998 | 100 | 17,1 | 8,4 | 6,6 | 9,3 | 58,6 |
| 1999 | 100 | 17,4 | 11,0 | 5,2 | 11,2 | 55,2 |
| 2000 | 100 | 17,3 | 10,3 | 6,5 | 10,0 | 55,9 |
| 2001 | 100 | 18,2 | 10,8 | 5,9 | 9,6 | 55,5 |
| 2002 | 100 | 17,2 | 9,9 | 5,8 | 7,8 | 59,4 |
| 2003 | 100 | 16,4 | 11,6 | 5,8 | 10,1 | 56,0 |
| 2004 | 100 | 17,2 | 12,7 | 6,5 | 9,2 | 54,3 |
| 2005 | 100 | 19,6 | 12,1 | 5,9 | 8,0 | 54,4 |
| 2006 | 100 | 19,7 | 11,0 | 7,0 | 8,1 | 54,3 |
| 2007 | 100 | 15,9 | 10,5 | 8,3 | 7,1 | 58,3 |
| 2008 | 100 | 16,8 | 12,0 | 9,7 | 7,3 | 54,2 |
| 2009 | 100 | 16,9 | 14,1 | 6,5 | 10,5 | 52,0 |
| 2010 | 100 | 17,6 | 12,1 | 6,9 | 7,8 | 55,6 |
| 2011 | 100 | 21,8 | 14,7 | 6,4 | 6,9 | 50,2 |

1) einschließlich Verkehrsunfallfolgen

2) einschließlich Mitfahrer/-innen

Quelle: Essener Polizei

B.VII.9: Entwicklung der Zahl der bei Straßenverkehrsunfällen¹ verletzten Personen nach Verkehrsbeteiligung 1987 - 2011

| Jahr | bei Straßenverkehrsunfällen ¹ verletzte Personen nach Verkehrsbeteiligung | | | | | |
|------------|--|------------------|-------------------------------|---|--------------------------------|--------------------------------|
| | ins-gesamt | davon ... | | | | |
| | | Fußgänger/-innen | Radfahrer/-innen ² | Moped- u. Mofa-Fahrer/-innen ² | Kradfahrer/-innen ² | PKW-Fahrer/-innen ² |
| in Prozent | | | | | | |
| 1987 | 100 | 100 | 100 | 100 | 100 | 100 |
| 1988 | 106,6 | 123,9 | 96,6 | 87,8 | 91,6 | 107,3 |
| 1989 | 105,7 | 115,7 | 110,1 | 94,4 | 73,7 | 109,2 |
| 1990 | 100,4 | 103,1 | 99,3 | 70,0 | 65,3 | 108,7 |
| 1991 | 94,4 | 101,4 | 98,6 | 70,0 | 74,2 | 97,1 |
| 1992 | 98,4 | 103,5 | 107,4 | 71,1 | 83,8 | 99,8 |
| 1993 | 92,3 | 101,6 | 95,3 | 70,0 | 82,1 | 92,4 |
| 1994 | 93,0 | 101,8 | 87,2 | 95,6 | 74,8 | 95,1 |
| 1995 | 90,6 | 97,3 | 103,0 | 83,3 | 73,7 | 90,4 |
| 1996 | 86,4 | 89,2 | 92,9 | 101,1 | 72,5 | 86,5 |
| 1997 | 94,4 | 92,6 | 89,2 | 173,3 | 80,7 | 94,6 |
| 1998 | 90,2 | 89,2 | 76,0 | 194,4 | 69,7 | 91,7 |
| 1999 | 90,3 | 90,8 | 99,3 | 155,6 | 84,0 | 86,5 |
| 2000 | 86,1 | 86,3 | 88,5 | 184,4 | 71,1 | 83,6 |
| 2001 | 83,8 | 88,3 | 90,5 | 162,2 | 66,4 | 80,8 |
| 2002 | 86,4 | 86,1 | 85,1 | 163,3 | 55,7 | 89,1 |
| 2003 | 83,3 | 79,3 | 97,0 | 158,9 | 69,5 | 81,0 |
| 2004 | 72,5 | 72,4 | 92,2 | 154,4 | 55,5 | 68,4 |
| 2005 | 78,1 | 88,5 | 94,3 | 152,2 | 52,1 | 73,8 |
| 2006 | 77,8 | 88,6 | 85,5 | 177,8 | 52,4 | 73,3 |
| 2007 | 82,9 | 76,3 | 86,8 | 225,6 | 48,7 | 83,9 |
| 2008 | 76,5 | 74,6 | 91,6 | 243,3 | 45,9 | 72,0 |
| 2009 | 75,7 | 74,2 | 106,8 | 161,1 | 65,5 | 68,3 |
| 2010 | 67,3 | 68,7 | 81,4 | 152,2 | 43,7 | 65,0 |
| 2011 | 69,4 | 87,5 | 101,7 | 146,7 | 39,5 | 60,5 |

1) einschließlich Verkehrsunfallfolgen

2) einschließlich Mitfahrer/-innen

Quelle: Essener Polizei