

Amtsblatt



Nr. 2 vom 25.01.2013

- 1./ Bekanntmachung über die Änderung der Schiedsgerichtsbezirke für das Gebiet der Stadt Haan

Bekanntmachung

Änderung der Schiedsamtsbezirke für das Gebiet der Stadt Haan

Die Schiedsamtsbezirke I und II für das Gebiet der Stadt Haan werden wie folgt neu gebildet.

Der Schiedsamtsbezirk I umfasst das Gebiet südlich der A46, östlich der Bahnlinie, nördlich der B228 bis zur Einmündung "Martin-Luther-Straße" und östlich der Martin-Luther-Straße und der Ittertalsstraße

Der Schiedsamtsbezirk II umfasst das Gebiet südlich der A46, westlich der Bahnlinie, südlich der B228 bis zur Einmündung "Martin-Luther-Straße" und westlich der Martin-Luther-Straße und der Ittertalsstraße.

Das Gebiet für den Schiedsamtsbezirk III bleibt unverändert.

Auf die anliegende Darstellung wird verwiesen.

Die Änderungen treten mit dem Datum der Bekanntmachung in Kraft.

Haan, den 09.01.2013

Stadt Haan
Der Bürgermeister

vom Bovert

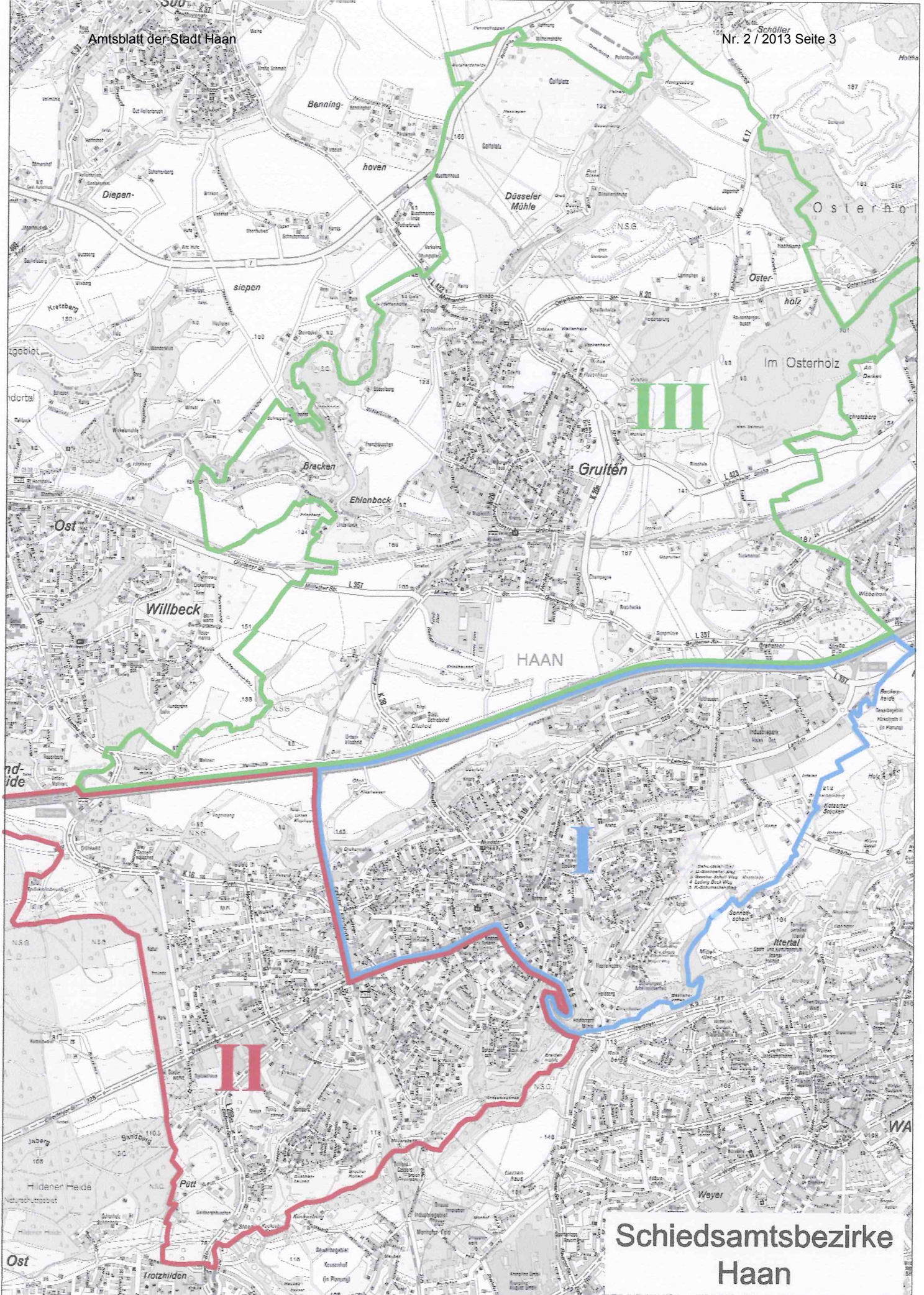

**Schiedsgerichtsbezirke
Haan**